



# Guía de la PSICOLOGÍA

Marzo - 2025 · Nº 463



Editorial: Gracias  
PÁGS. 3 - 4

Elecciones a la Junta  
de Gobierno del  
Colegio 2025-2029

PÁGS. 6 - 7



Sonidos de Psicología,  
entre los mejores  
podcasts de Psicología  
en español

PÁG. 8



**Colegio Oficial  
de la Psicología  
de Madrid**

Trabajamos junto a nuestras  
colegiadas y colegiados para mejorar  
la calidad de los servicios psicológicos  
y el bienestar de la ciudadanía

Versión  
Online



NUEVO



*Detecta, comprende y actúa a tiempo: la evaluación más completa del desarrollo del lenguaje infantil.*

## Escalas Reynell del Desarrollo del Lenguaje

La clave para una evaluación temprana del lenguaje, confiable y precisa

- Precisión validada:** Herramienta estandarizada para niños de 2 a 7 años y 11 meses.
- Doble evaluación:** Mide comprensión y expresión para un diagnóstico más certero.
- Enfoque natural y lúdico:** Materiales atractivos que favorecen la participación infantil.
- Actualización científica:** Basada en los últimos avances en desarrollo del lenguaje.
- Informe online disponible:** Puntuaciones estándar de cada escala y % de errores en cada tarea.
- Facilita la detección del TEL y otras dificultades lingüísticas:** Datos clave para diseñar estrategias de apoyo efectivas.

¡Pregúntanos!

## El Enigma de la Creatividad en las Altas Capacidades

- Jeanne Siaud-Facchin, Todd Lubart, Joseph Renzulli, Sally M. Reis, Cristina Márquez, José Luis Pérez y Félix Ruiz
- Viernes 4 de Abril
- De 9.00 a 19.00
- Rafael Hoteles Atocha, Madrid

ENTRADAS  
PRESENCIAL  
Y STREAMING

¡Reserva tu sitio!



Accede al  
WhatsApp:



**LA GUÍA DE LA PSICOLOGÍA**  
se distribuye gratuitamente  
a las colegiadas y colegiados de Madrid.

Edita: Colegio Oficial de la Psicología de Madrid.  
Director: Juan Carlos Fernández Castrillo.  
Redactor Jefe: Fco. Javier Martínez Fernández.  
(Director de Comunicación).  
Secretaría de Redacción: M<sup>a</sup> Rosa Pillado.  
Redacción: Ana Gómez.  
Fotografía: Alejandro de la Zarza.

DL: M-5.095-1985  
ISSN: 2695-6217

Diseño e impresión: Huna Soluciones Gráficas, S.L.

Suscripción (11 números)  
España: 49 €  
Tarifa internacional: 189 €

Números sueltos:  
Venta directa (sede del Colegio): 5,00 €  
Venta por correo (incl. gastos de envío): 6,00 €

La GUÍA DE LA PSICOLOGÍA se puede leer y  
descargar en la página web del Colegio:  
[www.copmadrid.org](http://www.copmadrid.org)

El Colegio Oficial de la Psicología de Madrid está  
comprometido con el uso del lenguaje inclusivo.  
Igualitario y no sexista. No obstante, en aras de  
la brevedad del texto y facilitar su lectura, en esta  
Guía se entenderá que la palabra «colegiados» hace  
referencia a colegiados y colegiadas, «psicólogos» a  
psicólogos y psicólogas, etc.

**EDITORIAL: Gracias**

3

**NOTICIAS**

6

**INFORMACIÓN  
COLEGIAL**

16

**Últimos colegiados  
y colegiadas**

16

**Grupos de Trabajo  
del Colegio**

19

**FORMACIÓN CONTINUA**

21

**SERVICIOS COLEGIALES**

32

**Asesorías**

32

**Directorio de Consultas  
de Psicología**

32

**Servicio de Empleo**

33

**Servicios sobre  
Evaluación Psicológica  
y Docimoteca**

34

**Biblioteca**

35

**Publicaciones**

39

**Anuncios**

40

**FORMACIÓN DE  
OTRAS ENTIDADES**

42

**PREMIOS**

45

**BECAS**

46

# JUNTA DE GOBIERNO

**Decano-Presidente:** José Antonio Luengo Latorre

**Vicedecana:** Timanfaya Hernández Martínez

**Secretaria:** Nuria Mateos de la Calle

**Vicesecretario:** Luis María Sanz Moríñigo

**Tesorero:** Pedro Rodríguez Sánchez

**Vocales:** Isabel Aranda García, Mercedes Bermejo Boixareu, Juan Carlos Fernández Castrillo, Silvia Garrigós Tembleque, Miguel Ángel Pérez Nieto, Amaya Prado Piña, Vicente Prieto Cabras, Mayelin Rey Bruguera

## Colegio Oficial de la Psicología de Madrid

Cuesta de San Vicente 4, 28008 Madrid · Tel: 91 541 99 99. Fax: 91 559 03 03

[www.copmadrid.org](http://www.copmadrid.org) · [copmadrid@cop.es](mailto:copmadrid@cop.es)

## Horario de atención al colegiado y colegiada durante el mes de marzo:

Lunes, martes, miércoles y jueves de 9.30 h a 19.30 h. ininterrumpidamente.

Viernes de 9.30 h a 15.00 h.

## Punto de Atención Colegial y a la Ciudadanía:



91 541 99 99

[informacion@cop.es](mailto:informacion@cop.es)

- Información
- Certificados
- Inscripción en cursos
- Asesoría jurídica
- Colegiación
- Adopción internacional
- Logo/Marca
- Directorio Consultas Psicología

### Tecnologías de la información

[nntt@cop.es](mailto:nntt@cop.es)



ext.: 262, 263, 264

### Acreditaciones

[acreditaciones@cop.es](mailto:acreditaciones@cop.es)



ext.: 322

### Comunicación

[comunicacion@cop.es](mailto:comunicacion@cop.es)



ext.: 222, 224

### Biblioteca

[biblioteca@cop.es](mailto:biblioteca@cop.es)



ext.: 243, 244, 241

### Secretaría

[copmadrid@cop.es](mailto:copmadrid@cop.es)



ext.: 292, 291

### Publicaciones

[revistas\\_copm@cop.es](mailto:revistas_copm@cop.es)



ext.: 223, 224

### Docimoteca

[docimoteca@cop.es](mailto:docimoteca@cop.es)



ext.: 242, 243

### Becas

[becas-copm@cop.es](mailto:becas-copm@cop.es)



ext.: 291

### Servicio de Empleo

[empleo@cop.es](mailto:empleo@cop.es)



ext.: 256

### Formación

[formacion@cop.es](mailto:formacion@cop.es)



ext.: 250, 251, 252, 253, 254, 257

### Contabilidad y Compras

[conta-copm@cop.es](mailto:conta-copm@cop.es)



ext.: 233, 232

### Recursos Humanos

[rrhh-copm@cop.es](mailto:rrhh-copm@cop.es)



ext.: 272

# Gracias

**E**l tiempo pasa rápido. Casi cuatro años después de que iniciáramos la gestión como Junta de Gobierno de nuestro Colegio, toca ya despedirse. Toca decir adiós. Es el momento de parar máquinas y detenerse. De repasar lo hecho y desear toda la suerte del mundo a quienes se van a responsabilizar de la siempre compleja tarea de gobernar y gestionar una organización como la nuestra, que ya suma cerca de 22.000 colegiados y colegiadas. Y, por supuesto, de hacer el traspaso de poderes concienzudamente, con el respeto, esmero, responsabilidad y diligencia que el hecho y la situación representa.

Para los que nos despedimos, es momento de mirar hacia atrás y revivir, aunque sea por unos instantes, la experiencia vivida. Y sentida. Aunque sea, insisto, por unos instantes, es necesario volver a situarse en la línea de salida que supuso el desarrollo de un programa para cuatro años y situar en su justa medida el ajuste de las

expectativas y líneas estratégicas de las que nos dotamos con los procesos definitivamente completados. Solo por unos instantes, aunque sea de soslayo, releer los pasos y decisiones adoptadas, las que completaron sus objetivos y, también, claro, las que se tradujeron en experiencias sin los resultados esperados. Porque también hemos estado en estas, vivido estas, perdiendo el sueño a veces con estas.

Es también tiempo y oportunidad para reconocer el tremendo esfuerzo desarrollado por toda la organización colegial durante estos meses y años de trabajo. Empezando, por supuesto, por los trabajadores y trabajadoras de la misma. Su implicación y compromiso han sido un ejemplo de competencia, responsabilidad y eficiencia. En cada momento, en cada actividad, en cada proyecto, en cada mirada. Sí, también en cada mirada, en su complicidad para crecer, innovar, crear. Y crear. Gracias por vuestro trabajo abnegado y resuelto.



Gracias por la confianza depositada en las personas que ahora, casi ya, hemos tenido el honor de gestionar nuestra organización.

Porque es necesario insistir. Ahora, en este momento, cerca ya de terminar esta etapa, lo esencial es saber ser agradecido. Y reconocer el trabajo, dedicación, implicación y compromiso que hemos podido sentir cada día en todos y todas los que formamos parte activa de nuestro Colegio. Y es necesario señalar, por supuesto, a los y las colegiados y colegiadas, con su trabajo, profesionalidad y dedicación en el quehacer cotidiano; discreto, callado, pero pleno de sensibilidad. En los días buenos y también en los menos buenos, que también los ha habido.

También gracias a todos los que habéis formado parte importantísima de lo realizado estos cuatro años desde vuestra participación en las Secciones profesionales y los Grupos de Trabajo. Y por nuestro recién creado Foro de Veteranía, un espacio marcado por la experiencia, dedicación y dignidad.

Es esencial dar las gracias por la compañía, por la escucha, por la paciencia, por la comprensión. También por la empatía y colaboración mostradas. A todas las personas que nos han acompañado durante todo este tiempo. Más o menos cerca.

Gracias a quienes habéis compartido ideas y acciones durante todo este proceso. A quienes habéis propuesto acciones y líneas estratégicas, apoyado iniciativas y mostrado vuestra satisfacción con lo realizado y los resultados conseguidos. Pero también, por supuesto, el más sincero agradecimiento a quienes, en tiempo y forma, con criterio y argumentación, habéis hecho visible la discrepancia con ideas, acciones concretas y su implementación; incluyendo, necesariamente, la divergencia que en todo momento ha enriquecido las deliberaciones de la propia Junta de Gobierno. Visiones diferentes a las inicialmente consideradas han

resultado siempre de gran valor en la definición de iniciativas, en la evaluación de los proyectos implementados y, por supuesto, en concreción de respuestas a necesidades ya conocidas y a las sobrevenidas que una profesión como la nuestra, en el momento en el que nos encontramos, se hacen especialmente visibles y permeables.

Durante todo este periodo, el objetivo básico y sustantivo no ha sido otro que seguir fundamentando la relevancia de nuestra profesión, en muy diferentes formatos y proyectos, y siempre en los diversos espacios de despliegue que atesora, siempre en función, también, de las necesidades de la ciudadanía.

Y, en ese contexto, hemos creído profundamente en la configuración de un estilo de relación institucional amable, atento, cercano y señaladamente sensible y cercano a las necesidades de las personas; un estilo pensado, como elemento transversal, desde el que situar y construir espacios de colaboración con las administraciones públicas, instituciones y todas aquellas organizaciones con las que compartimos cultura, contexto, objetivos y contenidos en muy diferentes ámbitos de la vida de las personas.

Un estilo que hemos procurado hacer germinar, crecer y madurar en todas y cada una las acciones implementadas, en los acuerdos logrados, en las acciones combinadas y colaborativas, en la confianza recíproca generada. Y también en la mirada amable y respetuosa que, en todo momento, se ha intentado habilitar desde el corazón mismo de la organización.

Llegados hasta aquí, es momento, pues, en definitiva, de decir adiós y ser agradecido. Por encima de todo. Siempre. Para siempre.

**José Antonio Luengo Latorre**  
*Decano-Presidente*  
*Colegio Oficial de la Psicología de Madrid*





# *Suicidio*

# *Soledad No Deseada*

# *Sexualidad*

con el Colegio Oficial de la Psicología de Madrid

Un proyecto de gran impacto social

- Más de 40 actividades formativas con más de 6.000 asistentes
  - 54 podcast publicados con más de 15.000 escuchas
- Más de 40 videos publicados con cerca de 40.000 visualizaciones
- Más de 700 noticias y reportajes publicados en medios de comunicación
  - Más de 3 millones de cuentas alcanzadas en las redes sociales

## Elecciones a la Junta de Gobierno del Colegio Oficial de la Psicología de Madrid 2025-2029

**E**l pasado 29 de enero de 2025 se celebraron en el Colegio Oficial de la Psicología de Madrid las elecciones para elegir a la Junta de Gobierno para la legislatura 2025-2029.

A continuación vamos a realizar una cronología de los hitos mas importantes del proceso electoral.

### Presentación de avales de las candidaturas

El 27 de noviembre de 2024, las dos candidaturas que han concurrido a las elecciones a la Junta de Gobierno presentaron los avales que firmaron colegiados y colegiadas para respaldar la presentación de ambas candidaturas.

### Presentación de los Programas Electorales

El 10 de enero de 2025, las dos candidaturas presentaron presencialmente a los colegiados y colegiadas que se acercaron a la sede del Colegio, pudieron conocer personalmente los proyectos y programas electorales de ambas candidaturas y realizar las consultas que desearon.

### Debate electoral

El 16 de enero de 2025 el Colegio acogió en su Salón de Actos el debate electoral entre las dos candidaturas. Todos los colegiados y colegiadas de Madrid pudieron seguir en directo el debate a través del Canal de Psicología TV. El vídeo del debate ha estado disponible posteriormente en esta plataforma para su visualización.

El debate estuvo moderado por Emilio de Benito, vicepresidente de la Asociación Nacional de Informadores de la Salud (ANIS), y tuvo dos partes diferenciadas: en la primera parte intervinieron las dos candidatas a Decanas Ana Isabel Gutiérrez, por la candidatura "Contigo el Cambio" y Timanfaya Hernández, por la candidatura "Seguimos Creciendo". En la segunda parte se unieron, por parte de la candidatura "Contigo el Cambio", su candidato a Vicedecano, José Guillermo Fouce, y por parte de la candidatura "Seguimos Creciendo", su candidata a Vicedecana, Silvia Garrigós.



Presentación de los avales de la candidatura "Contigo el Cambio"



Presentación de los avales de la candidatura "Seguimos Creciendo"



Debate electoral, de izquierda a derecha, José Guillermo Fouce y Ana Isabel Gutiérrez de la candidatura "Contigo el Cambio". Emilio de Benito moderador del debate y Timanfaya Hernández y Silvia Garrigós de la candidatura "Seguimos Creciendo"

### Día de Votación

El 29 de enero de 9 a 21 horas la sede del Colegio acogió las dos mesas electorales donde los colegiados y colegiadas ejercieron su derecho al voto. El 30 de enero la comisión electoral junto a las dos candidatas, acompañadas del Decano del Colegio, recogieron en la oficina de correos los votos emitidos por correo postal por los colegiados y colegiadas, desde el 26 de diciembre al 28 de enero.

### Resultados de las elecciones

El 30 de enero de 2025, y tras finalizar el recuento presencial y el voto y por correo, los resultados del recuento para cada candidatura fueron:

“Seguimos Creciendo”, encabezada por la colegiada Timanfaya Hernández: **711 votos**.

“Contigo el Cambio”, encabezada por la colegiada Ana Isabel Gutiérrez: **349 votos**.

### Proclamación definitiva de los resultados

En la reunión mantenida por la Comisión Electoral, el 14 de febrero de 2025, en la sede del Colegio, Juan Carlos Guindel (Presidente); Pablo Roca (Secretario) y Virginia Montero (Vocal) proclamaron definitivamente como Junta de Gobierno del Colegio la candidatura electa, “Seguimos Creciendo”.

### Agradecimiento

La Junta de Gobierno del Colegio Oficial de la Psicología de Madrid agradece a todos los y las profesionales del Colegio, comisión electoral, mesas electorales, interventores y a todos aquellos colegiados y colegiadas que componen las dos candidaturas, el trabajo que han realizado durante estos últimos meses y que han culminado con la celebración de la jornada electoral.

El Colegio quiere, además, extender su agradecimiento a todos aquellos colegiados y colegiadas que han ejercido su derecho al voto en estos comicios, tanto de manera presencial como por correo.

### Momentos de la votación



**El Decano del Colegio, José Antonio Luengo**



**La candidata Ana Isabel Gutiérrez**



**La candidata Timanfaya Hernández**

### Candidatura “Seguimos Creciendo”

#### Decana-Presidenta:

Timanfaya Hernández Martínez (M-20591)

#### Vicedecana:

Silvia Garrigós Tembleque (M-25731)

#### Secretario:

Jesús Linares Martín (M-32736)

#### Vicesecretario:

Miguel Ángel Pérez Nieto (M-13432)

#### Tesorero:

Juan Carlos Fernández Castrillo (M-04853)

#### Vocales:

Ana Martínez Dorado (M-24093)

Celia Ibáñez del Prado (M-21044)

Claudia María Tecglen García (M-33310)

Elisabet Marina Sanz (M-16493)

Félix Arias Arias (M-18163)

José Miguel García Real (M-14156)

Juana Isabel Lancho María (M-08286)

Lucila Andrés Díez (M-00800)

Mirko Antino (M-35299)

Olga Merino Suárez (M-25611)

**Sociedad Profesional de Psicología**  
Sociedad colegiada SPM-00000

**Colegio Oficial de la Psicología de Madrid**

**Timanfaya Hernández, próxima Decana del Colegio**

**Elecciones Junta de Gobierno**  
29 de enero de 2025

## El Colegio acompaña a los estudiantes de Psicología participando en el XXI Foro de Empleo de la UAM

El Colegio ha participado en el XXI Foro de Empleo de la Universidad Autónoma de Madrid, un encuentro organizado por la Facultad de Psicología de la universidad en el que participaron profesionales e instituciones para que los más de 240 estudiantes pudieran plantear todas aquellas dudas e inquietudes relacionadas con su desarrollo profesional una vez finalicen el Grado.

Desde el Servicio de Empleo y Desarrollo Profesional del Colegio, Mónica Fillola y Dulce Poveda ofrecieron una charla informativa en el Salón de Actos Manuel López dentro de la Jornada "Orientación y Empleo: Diseña tu Futuro en Psicología".

En esta Jornada, los estudiantes pudieron conocer de cerca los servicios y

recursos que pone a su disposición el Colegio tanto para estudiantes asociados/as como para los y las profesionales que ya ejercen la Psicología, así como los proyectos que se llevan a cabo desde la institución y las implicaciones que estos tienen para la profesión. Además, el Servicio de Empleo y Desarrollo Profesional del Colegio explicó los distintos ámbitos profesionales de la Psicología y las convocatorias de empleo públicas existentes.

El objetivo de este evento fue ofrecer a los estudiantes del Grado de Psicología información sobre su especialización, así como posibles salidas profesionales, a través de actividades formativas, presentaciones y mesas redondas.



## Sonidos de Psicología, entre los mejores podcasts de Psicología en español

El podcast [Sonidos de Psicología](#), producido por el Colegio Oficial de la Psicología de Madrid, ha sido incluido en el listado de los Top 50 Podcasts de Psicología en Español elaborado por FeedSpot, plataforma líder en promoción y vinculación de contenidos a nivel global y una de las plataformas de RSS más importante del mundo.

Este reconocimiento destaca el compromiso del Colegio y del equipo de Sonidos de Psicología en ofrecer contenido riguroso, accesible y de alta calidad, a través del abordaje de temas clave en el ámbito de la Psicología.

El Canal de Podcast Sonidos de Psicología nace en el año 2021 con la intención de acercar la Psicología a toda la ciudadanía, enseñando la Ciencia de la Psicología que existe en el mundo que nos rodea y que avala la práctica psicológica.

Los temas abordados en sus 107 programas, con un total de 39.470 escuchas acumuladas, son muy diversos y van desde aspectos de actualidad en Psicología y recopilación de evidencia científica, hasta entrevistas a profesionales especializados.

Según Anuj Agarwal, fundador de FeedSpot, "este es el listado más completo de podcasts de Psicología en internet, y es un honor incluir a Sonidos de Psicología como parte de él". Sonidos de Psicología está disponible en las plataformas Ivoox, Spotify, y Apple podcast, así como en la propia sección creada para el podcast dentro de la página web del Colegio.

El equipo del podcast agradece, en nombre del Colegio, el apoyo de sus oyentes durante estos tres años y reafirma su compromiso de ofrecer contenido riguroso que enriquezca el conocimiento científico-profesional de la Psicología.



## ¿Qué es EMDR?

La terapia EMDR (siglas en inglés de Desensibilización y Reprocesamiento mediante Movimientos Oculares) fue creada por la Dra. Francine Shapiro (EE.UU.) en 1987 y se ha desarrollado durante los últimos 35 años.

Es un abordaje psicoterapéutico integrativo e innovador, con amplia validación empírica, enfatiza el sistema de procesamiento adaptativo de la información innato en el cerebro, y el modo en el que se almacenan los recuerdos. El tratamiento con EMDR consta de 8 fases y es un tratamiento de referencia para trabajar el trauma psicológico. Desde 2013, ha ido obteniendo el reconocimiento de organismos de proyección internacional y mundial, como la APA, la OMS o la guía NICE.



## ¿Qué se puede tratar con EMDR?

Se utiliza para reducir y eliminar con éxito y de forma rápida y eficiente una amplia variedad de síntomas y trastornos derivados del trauma psicológico (duelos, abortos, fobias, trastornos del sueño, trastornos somatomorfos, trastornos de ansiedad, depresión, TLP, TB, etc.).

## ¿Qué dicen de EMDR?

La rapidez con la que ocurre el cambio durante EMDR contradice la noción de tiempo como parte esencial en la curación terapéutica. En sus protocolos, Shapiro integró elementos de distintas escuelas de psicoterapia, haciendo EMDR aplicable a una enorme variedad de patologías y accesible a terapeutas de distintas orientaciones". Bessel van der Kolk, MD.

**Dirigido a psicólogos, psiquiatras o médicos con experiencia como terapeutas**

### PRÓXIMAS FORMACIONES

#### FORMACIÓN BÁSICA

##### NIVEL I EMDR (ADULTOS)

- 21 al 23 marzo (PRESENCIAL) BARCELONA y (ONLINE STREAMING).
- 04 al 06 abril (PRESENCIAL) MURCIA.
- 11 al 13 de abril (PRESENCIAL) MADRID y (ONLINE STREAMING).
- 25 al 27 abril (PRESENCIAL) A CORUÑA.
- 06 al 08 junio (PRESENCIAL) GIJÓN y (ONLINE STREAMING).

##### NIVEL II EMDR (ADULTOS)

- 25 al 27 de abril (PRESENCIAL) MADRID y (ONLINE STREAMING).
- 04 al 06 de julio (PRESENCIAL) A CORUÑA
- 11 al 13 de julio (PRESENCIAL) BARCELONA y (ONLINE STREAMING).
- 19 al 21 de septiembre (PRESENCIAL) BILBAO.
- 17 al 19 de octubre (PRESENCIAL) MURCIA.

#### FORMACIÓN AVANZADA

08 al 09 de marzo (PRESENCIAL). TRATAMIENTO EMDR DEL TRAUMA COMPLEJO Y TRASTORNOS DISOCIATIVOS. Ponente: Manuela Spadoni.

14 al 16 de marzo (ONLINE). EMDR EN PSICOONCOLOGÍA: DEL TRAUMA DE LA ENFERMEDAD A LA SEGURIDAD. Ponente: Elisa Faretti.

29 al 30 de marzo (PRESENCIAL) MADRID Y (ONLINE STREAMING). TRATAMIENTO DEL DUELO Y LUTO CON EMDR. Ponente: Roger Solomon.

23 al 25 de mayo (ONLINE). TERAPIAS DE PAREJA DESDE EL MODELO EMDR (PAI). Ponente: Arun Mansukhani.

#### INFORMACIÓN E INSCRIPCIONES

INSTITUTO ESPAÑOL EMDR [www.iemdr.es](http://www.iemdr.es)

Tlf.: 917258633 (L-V de 10h a 14h) E-mail: [contacto@iemdr.es](mailto:contacto@iemdr.es) o [formacion@iemdr.es](mailto:formacion@iemdr.es)

#### Formaciones impartidas por Trainers certificadas por EMDR Europe



**FRANCISCA GARCÍA**  
Trainer Senior EMDR EUROPA  
Trainer Senior EMDR USA



**ISABEL FERNÁNDEZ**  
Trainer Senior EMDR EUROPA  
Trainer Senior EMDR USA



**DOLORES MOSQUERA**  
Trainer EMDR EUROPA



**ANDREEA APOSTOL**  
Trainer EMDR EUROPA



**NATALIA SEIJO**  
Trainer EMDR EUROPA

# Entrega de diplomas de la primera edición del Máster en Psicología de la Diversidad Sexual y de Género

**E**l Colegio ha celebrado en su sede el acto de clausura de la primera edición del Máster en Psicología de la diversidad sexual y de género, formación pionera y referente en España y América Latina que enmarca y aglutina la especialidad de la Psicología Afirmativa aplicada a todos los ámbitos de la profesión.

En el acto de clausura estuvieron presentes Ana Belén Gómez, coordinadora del máster, y los miembros del equipo docente Damián Nazareno Ricciardi, Miguel Vagalume, Melani Penna, Alejandro Alder y Juan Manuel Peris, quienes hicieron entrega de los diplomas a los alumnos y alumnas que han cursado la formación.

Este máster de proyección internacional, que ha contado con alumnado de países como Guatemala, Uruguay, Colombia y Argentina, y de distintas comunidades autónomas de nuestro país como Madrid, Murcia, Aragón, Andalucía, Valencia y País Vasco, entre otras, no solo ha ofrecido un espacio de formación académica, también ha simbolizado un avance significativo en la comprensión y apreciación de la riqueza que aporta la diversidad sexual y de género. Todo ello es gracias, en gran parte, a las historias de superación, resiliencia y relatos de sufrimiento que muchas personas han compartido a lo largo de esta formación.

Con un amplio equipo docente compuesto de numerosos expertos en la materia, el máster ha ofrecido una

amplia y profunda acción formativa donde nuestra profesión puede mejorar el conocimiento, el aprendizaje, la comprensión y el apoyo desde una mirada afirmativa, multidisciplinar, amable y respetuosa con la riqueza y la pluralidad que representan las diversidades sexuales, familiares y de género del ser humano.

El éxito de esta actividad formativa, que marca un hito histórico en la visibilidad y el reconocimiento de la Psicología LGTBQI+, tiene sus raíces en la activa participación, esfuerzo e implicación del alumnado durante todo este periodo, así como en la extraordinaria calidad del equipo docente que, desde las diversas disciplinas (como la academia, la sexología, la psiquiatría, la ginecología y el trabajo social), y gracias a su calidad y profesionalidad, han sido determinantes para crear un ambiente de aprendizaje enriquecedor.

Desde la perspectiva de la Psicología Afirmativa es fundamental reconocer que cada una de estas historias merece ser escuchada y validada.

La Psicología, al adoptar un enfoque afirmativo, se convierte en una aliada poderosa a la hora de ofrecer apoyo y acompañamiento sin juicio, promoviendo un ambiente de amabilidad y respeto. Este enfoque no sólo busca aliviar el sufrimiento, sino también celebrar la diversidad y fomentar el bienestar integral de cada individuo.



# Más de 150 estudiantes de Psicología asisten a la Jornada Divulgativa de Psicología del Trabajo

Más de 150 estudiantes del Grado de Psicología de varias universidades madrileñas han asistido a la Jornada Divulgativa de Psicología del Trabajo organizada por el Colegio, en la que reconocidos profesionales de este ámbito explicaron la amplia labor que realizan psicólogos y psicólogas como aliados estratégicos en las organizaciones.

Estudiantes de la Universidad Complutense de Madrid, Universidad Rey Juan Carlos, UDMA, Universidad de Comillas, Universidad de Alcalá, Universidad Villanueva, UNED, Universidad Autónoma de Madrid, Universidad Europea, Universidad Camilo José Cela, Universidad Francisco de Vitoria, Universidad CEU San Pablo y la Universidad Alfonso X El Sabio pudieron profundizar en el desarrollo de las personas y la gestión efectiva de las dinámicas organizacionales como factores clave en los resultados y la sostenibilidad a medio y largo plazo en las empresas.

La Jornada fue inaugurada por Isabel Aranda, Vocal de la Junta de Gobierno, quien hizo una breve introducción del papel que juegan los y las profesionales de la Psicología en el ámbito laboral.

En la primera mesa redonda se trató la estrategia organizacional y en esta intervinieron Yolanda García, Directora de Recursos Humanos en AbbVie, sobre la aplicación de estrategias organizacionales para optimizar el rendimiento en entornos saludables, Celia Gutiérrez, Iberia HR Director en Westcon-Comstor, sobre diseños

ergonómicos y saludables, y María Coloma, directora de Recursos Humanos, sobre las estrategia "Employer Branding".

En la segunda mesa redonda varias expertas centraron sus ponencias en la persona en la organización: Esther González, Gerente de RRHH, impartió la conferencia "On boarding", Antonia Casado, Directora de RRHH en Fundae, habló de la estrategia de desarrollo de personas, Lucía González, People & Culture Manager en Zerolyn, sobre la evaluación del desempeño, José Ángel López, Jefe Corporativo de Compensación y Beneficios en OHLA, habló de la compensación en el trabajo, y Teresa Moreno, Directora de Recursos Humanos en Grupo CPS, abordó la desvinculación en el ámbito laboral.

Sobre el desarrollo de las organizaciones hablaron Eva M<sup>a</sup> Rodríguez, subdirectora de Prevención de Riesgos Laborales en MAPFRE, poniendo el foco en la prevención de riesgos psicosociales, Patricia Sanz, vicepresidenta de Igualdad, Recursos Humanos, Cultura Institucional e Inclusión Digital en ONCE, con una intervención sobre el clima laboral, y Ascensión Rubio, consultora y docente, sobre la aplicación de IA y robótica en procesos.

Las fotografías pueden verse pinchando [aquí](#).

El vídeo de la Jornada puede verse pinchado [aquí](#).



# Los Colegios de la Comunidad Valenciana, Cataluña y Madrid celebran la Jornada Nacional de Psicología Coaching en las Organizaciones

**E**l Colegio ha celebrado la Jornada Nacional de Psicología Coaching, actividad organizada junto al Col·legi Oficial de Psicologia de la Comunitat Valenciana y el Col·legi Oficial de Psicologia de Catalunya que ha servido de punto de encuentro entre psicólogos/as expertos/as en Coaching que trabajan en las organizaciones en España.

Esta Jornada, inaugurada por Isabel Aranda, Vocal de la Junta de Gobierno del Colegio, tenía como objetivo detectar desafíos, recoger buenas prácticas y alinear las aspiraciones de profesionales de la Psicología Coaching.

La primera mesa redonda contó con la participación del psicólogo Juan José Álvarez, quien a través de un vídeo de entrevistas realizadas a los y las profesionales de este ámbito Anna-Rosa Le Roux, Sam Farmer y Natalie Lance, abordó la perspectiva internacional de la Psicología Coaching.

El psicólogo del Col·legi Oficial de Psicologia de Catalunya Francisco Solano moderó la segunda mesa redonda de esta Jornada. En ella, Juan Rovira, profesor asociado en Esade, José Antonio González, Director Global de Relaciones Laborales y Recursos Humanos en Hewlett Packard Enterprise, y la psicóloga Raquel Hernández, explicaron las razones por las que cada vez más empresas y organizaciones invierten en Psicología Coaching ejecutivo.

Pilar del Pueblo, psicóloga del Col·legi Oficial de Psicologia de la Comunitat Valenciana, presentó la sección de monografías: César Fernández, psicólogo, impartió una conferencia sobre el impacto de la Psicología Coaching en resultados organizativos. Dolores Camaño, psicóloga interna en BBVA, abordó el papel, los desafíos y el alcance del profesional de la Psicología experto en Coaching.

Azucena Retamero, psicóloga, explicó la aplicación de la Psicología Coaching como recurso para la empleabilidad mientras que Alejo García-Naveira, psicólogo deportivo, habló de la aplicación de esta área de la Psicología en el mundo del deporte. Por su parte, Marta Torres, psicóloga en Intelemia, realizó una exposición de los efectos del procedimiento de la Psicología Coaching sobre el bienestar psicológico y la calidad de vida.

Acto seguido, Isabel Aranda y Roy Kastner, miembro del Grupo de Trabajo de Psicología Coaching del Colegio, presentaron un estudio de actualidad sobre la situación y las oportunidades de desarrollo profesional de psicólogos/as coaches en España. En este sentido, Yised Triana e Ignacio Albiar, de los Grupos de Trabajo de Psicología Coaching del Colegio y del Col·legi de la Comunitat Valenciana, respectivamente, hicieron una presentación del estado actual de este ámbito en los Colegios Oficiales de Psicología.

Javier Cantera, Doctor en Psicología y presidente de la Fundación Personas y Empresas, impartió una ponencia sobre las futuras líneas de intervención en Psicología Coaching en las organizaciones.

La psicóloga experta en Psicología Coaching Carmen Quesada impartió un taller titulado "Superar los frenos al cambio". Antes de clausurar la Jornada, Isabel Aranda impartió el taller "Supervisión" y extrajo las principales conclusiones extraídas del análisis actual del trabajo de estos profesionales que se llevó a cabo en las distintas mesas redondas, talleres y ponencias.

Las fotografías de la Jornada pueden verse pinchando [aquí](#).

El vídeo de la Jornada puede verse pinchando [aquí](#).



# I Congreso Iberoamericano y III Nacional de Psicología del Trabajo y de las Organizaciones. Archivo Histórico COPM

**E**l ciclo "El Documento del Mes" tiene la finalidad de mostrar los fondos del Archivo Histórico del Colegio, de especial interés para colegiados, mediante la selección periódica de los documentos, en función de su representatividad e importancia histórica o contextual.

Una parte de estos documentos originales forman parte de la "Exposición del Archivo histórico del Colegio" que puede visitarse en la planta "Mercedes Rodrigo" del Colegio Oficial de la Psicología de Madrid. Cada documento expuesto dispone códigos QR que conduce a su vez a la web histórica para que puedan ser conocidos con todo detalle por colegiados/as y visitantes.

El "Documento del Mes" de febrero es la celebración del "I Congreso Iberoamericano y III Nacional de Psicología del Trabajo y de las Organizaciones" que se celebró los días 23, 24, 25 y 26 de marzo de 1988 en el Hotel Eurobuilding de Madrid. Su organización correspondió al Colegio Oficial de Psicólogos y a la Sociedad

Interamericana de Psicólogos, el libro figura editado por el Colegio Oficial de Psicólogos de Madrid.

Los trabajos presentados se publicaron en dos volúmenes:

- Libro de simposios 1º congreso iberoamericano y 3º nacional de psicología del trabajo y de las organizaciones. Madrid: Colegio Oficial de Psicólogos de Madrid, 1988.
- Libro de ponencias 1º congreso iberoamericano y 3º nacional de psicología del trabajo y de las organizaciones. Madrid: Colegio Oficial de Psicólogos de Madrid, 1988

Los libros del congreso están disponibles en la Biblioteca del Colegio y el programa completo de la I Congreso Iberoamericano y III Nacional de Psicología del Trabajo y de las Organizaciones está consultable en la [web de Historia del Colegio](#).

En Psicodoc, la base de datos bibliográfica de Psicología, se incluyeron 112 trabajos presentados al congreso.



## El Colegio conmemora la Semana Europea de la Mediación con distintas actividades

**E**l Colegio ha celebrado, a través de la Institución de Mediación, el Día Europeo de la Mediación. Esta fecha tiene lugar el 21 de enero de cada año y coincide con la aprobación en 1998 de la Recomendación R (98)1 del Consejo de Europa sobre mediación en el ámbito familiar.

En conmemoración de esta fecha, que supuso un gran impulso en el fomento de los mecanismos no adversariales de resolución de conflictos, el Colegio ha desarrollado y participado en varias actividades:

- Mesa redonda "Resolviendo conflictos. Experiencias de mediación en el ámbito familiar, educativo, comunitario/policial y en organizaciones": el Colegio celebró en su Salón de Actos esta actividad formativa presentada y moderada por Nuria Mateos, Coordinadora de la Institución de Mediación, en la que Enrique Gallego, Manuel Carrascal, Beatriz González-Barcia y Eva María Verde, pertenecientes a la Institución de Mediación, debatieron sobre sus

experiencias como psicólogos y psicólogas mediadoras en diferentes ámbitos de intervención.

- Episodio especial sobre mediación en el podcast "Sonidos de Psicología": Inmaculada García, psicóloga y mediadora, explora en este episodio los fundamentos, beneficios y aplicaciones de la mediación como método de resolución de conflictos.
- XI Jornada IDM Mediación: Experiencias y Ley de Eficiencia Procesal: el Colegio participó en esta Jornada que se llevó a cabo en el Colegio de Procuradores de Madrid, un punto de encuentro en el que se presentaron experiencias reales de usuarios de procesos de mediación y se abordó el impacto, desde un punto de vista jurídico, de la nueva Ley 1/2025 de Eficiencia Procesal en el ejercicio de la mediación.

Este evento constituyó una oportunidad única para conocer más sobre los beneficios de la mediación como alternativa a los procesos judiciales tradicionales.



# Diploma de Acreditación en el Área Funcional de Paliativos

**E**l pasado 27 de diciembre se publicó en el BOCM de la Comunidad de Madrid la resolución para la tramitación de solicitudes para la obtención del Diploma de Acreditación en el Área Funcional de Paliativos.

Es posible presentar la solicitud para la obtención de dicho Diploma, por la vía excepcional, a que pueden acceder los profesionales de los colectivos específicos de Medicina, Enfermería, Fisioterapia, Psicología Clínica y Psicología General Sanitaria que ejerzan su actividad profesional en el ámbito territorial de la Comunidad de Madrid y acrediten los siguientes requisitos, a fecha 29 de enero de 2024:

- A) Acreditar, en los últimos diez años, un mínimo de cuatro años de práctica profesional, a tiempo completo, que se corresponderá, como mínimo, con la jornada ordinaria de personal estatutario de los servicios públicos de salud, con una evaluación del desempeño positiva.
- Si la actividad se realiza a tiempo parcial deberá acreditar-se una prestación de servicios equivalente.
- La práctica profesional ha debido realizarse en unidades, equipos de soporte hospitalaria o domiciliaria de cuidados paliativos reconocidos por la comunidad autónoma competente.
- Dicha certificación especificará las fechas en las que el profesional ha desempeñado satisfactoriamente las competencias objeto de acreditación.

- B) Estar en posesión de título de Máster o Experto Universitario en Cuidados Paliativos, oficial o título propio, impartidos por universidades o centros sanitarios que cumplan con las condiciones y requisitos establecidos por la normativa vigente en esta área.

Las solicitudes podrán presentarse de forma gratuita, con fecha límite de 27 de junio de 2025, por medios electrónicos en la sede electrónica de la Administración Digital de la Comunidad de Madrid en la siguiente dirección: <https://sede.comunidad.madrid/autorizaciones-licencias-permisos-carnes/diploma-c-paliativos-via-excepcional>

En el caso de que resulte estimada la solicitud se expedirá de oficio el certificado correspondiente al Diploma de Acreditación en el Área Funcional de Paliativos.

Teniendo en cuenta que la mayoría de los/las profesionales de la Psicología que ejercen funciones en el ámbito de paliativos realizan sus funciones especialmente en el ámbito de la psicooncología y Psicología paliativa, se recomienda que los profesionales que posean la acreditación nacional en psicooncología y/o cuidados paliativos del Consejo General de la Psicología aporten copia de su certificado de acreditación.

Se espera que la Comunidad de Madrid publique próximamente los trámites para la obtención de la acreditación por vía ordinaria.

Para más información puede enviar su consulta al correo: [acreditaciones@cop.es](mailto:acreditaciones@cop.es)



# El Colegio participa en reuniones y eventos profesionales para desarrollar e impulsar la Psicología

Diferentes miembros de la Junta de Gobierno del Colegio están participando en varios actos y eventos profesionales con el objetivo de divulgar la Psicología.

## 21 de enero. ESIC

El Decano del Colegio, José Antonio Luengo, se reunió con Héctor Baragáño y Ramón Arilla, Secretario General y Rector de ESIC University, respectivamente, universidad que próximamente pondrá en marcha el Grado de Psicología, para establecer las bases de una futura colaboración en forma de convenio y diseñar acciones conjuntas de promoción de la Psicología.



## 4 de febrero. Grupo de Psicología Clínica en la Sanidad Madrileña

Reunión con el Grupo de Trabajo de Psicología Clínica en la Sanidad Madrileña, en la que se abordaron distintos contenidos relevantes para el desarrollo de la especialidad de la Psicología Clínica y de su importante papel en el Servicio Madrileño de Salud.

En la reunión estuvieron presentes, por parte del Grupo, Manuel Velao, coordinador, y Lucía Fernández e Isabel Cuéllar, miembros. Por parte del Colegio, el Decano, José Antonio Luengo, la Vicedecana, Timanfaya Hernández, y los Vocales Juan Carlos Fernández y Mayelin Rey.



## 11 de febrero. APRAMP

Reunión de trabajo con APRAMP para explorar futuras vías de colaboración, entre las cuales se incluye la posibilidad de suscribir un convenio para realizar acciones conjuntas en materia de formación y concienciación sobre la trata y explotación sexual de personas.

En la reunión estuvieron presentes, por parte de APRAMP, Rocío Mora, Directora, y Ana Delgado, Responsable de Proyectos. Por parte del Colegio, el Decano, José Antonio Luengo, y Chusa Gallego, del Gabinete Técnico.



## 14 de febrero. II Jornada de Salud Mental en Contextos Educativos

El Colegio participó en la II Jornada de Salud Mental en Contextos Educativos celebrada en la Facultad de Psicología de la Universidad Complutense de Madrid en la que expertos/as analizaron los factores que afectan a la Salud Mental y el bienestar del profesorado, alumnado y sus familias.

El Decano, José Antonio Luengo, impartió una conferencia sobre el papel de la detección temprana en la prevención de la conducta suicida y autolesiones en entornos escolares.



## 18 de febrero. UNIE

Reunión con UNIE Universidad para explorar vías de colaboración entre ambas instituciones a efectos de desarrollo de iniciativas conjuntas mediante la posible formalización de un convenio, en línea con los acuerdos que ya vienen suscribiéndose con universidades de la Comunidad de Madrid. En la reunión han estado presentes Silvia Herrero, Vicedecana de Psicología de la universidad, y por parte del Colegio, el Decano, José Antonio Luengo Latorre, y la Vicedecana, Timanfaya Hernández.



YA SOMOS  
**21.511**  
COLEGIADAS  
Y COLEGIADOS

# INFORMACIÓN COLEGIAL

## ÚLTIMOS COLEGIADOS Y COLEGIADAS DE MADRID (ENERO)



M-11769	CELADA GONZÁLEZ, JULIO EDWARD	M-42320	DELGADO DELGADO, ANA
M-14499	MORÁN ARRANZ, NURIA	M-42321	MATEOS NUNES, GABRIELA
M-14924	DÍEZ VALLEJO, ROSA MARÍA	M-42322	MIRA ROJO, JONATHAN
M-15089	JIMÉNEZ SUÁREZ, SOFÍA CRISTINA	M-42323	GONZÁLEZ ANTA, MARÍA BELÉN
M-16232	GARCÍA ANDRÉS, ROSA MARÍA	M-42324	HERRERA PERAZA, LAIA CORA
M-17780	MASCARAQUE SILLERO, ANA LAURA	M-42325	SOTOMAYOR GARCÍA, TANIA
M-19064	SÁNCHEZ MOROTE, JERÓNIMO	M-42326	MASIÁ TOUSSAINT, GINÉS DEL MAR
M-20477	REMÓN RUIZ, MARÍA DOLORES	M-42327	BRAÑAS LÓPEZ, AVELINO
M-21787	CARMENA SANZ, ANGELINA	M-42328	GREEN, CANDELA ANGELA
M-21850	CORCUERA PINIELLA, ISABEL	M-42329	SÁNCHEZ GONZÁLEZ, NATALIA EDITH
M-22892	CASTILLO DOMÍNGUEZ, CRISTINA	M-42330	TRACHE, MARÍA BIANCA
M-23132	SISTER PLOTNICKI, NOAH	M-42331	CORELL PÉREZ DE RADA, MARÍA DE LOS DESAMPARADOS
M-24215	POLO CELESTINO, LUCÍA	M-42332	CORREAS MONREAL, SANTIAGO
M-24755	CASTAÑO RODRÍGUEZ, VANESA	M-42333	BLANCO MIGUEL, ALBA
M-25135	CABALEIRO PASTORIZA, MARÍA DOLORES	M-42334	DAINOTTO, FLORENCIA MARGOT
M-26320	MARTÍNEZ CARMONA, ISABEL	M-42335	GARCÍA HERNÁNDEZ, EVA MARÍA
M-26770	MÍNGUEZ CASADO, ALMUDENA	M-42336	PÉREZ ARROYO, BEATRIZ
M-28072	SÁNCHEZ HERNÁNDEZ, MARÍA ELENA	M-42337	MONTES, GONZALO MARTÍN
M-29500	PINTO COTO, CRISTIAN	M-42338	CUENCA DÍAZ, SOFÍA
M-30694	MARTÍNEZ DELGADO, CRISTINA	M-42339	ELLI, NATALIA MARÍA
M-31678	VIRGÓS CANTALAPIEDRA, CARMEN CAROLINA	M-42340	MARQUÉS RIVERA, IGNACIO
M-32327	TORRES GARCÍA, LAURA	M-42341	GONZÁLEZ HERRERA, INÉS
M-33056	ROLLE HERNÁNDEZ, MARIANNA CAROLINA	M-42342	MARTÍN BELTRÁN, DAVID
M-34035	ANDREEVA ENEVA, MANUELA	M-42343	GARCÍA MAYORDOMO, JAIME
M-34963	ZAPATERO PACHECO, SANDRA	M-42344	BUSTAMANTE CASTAÑO, JOSÉ MANUEL
M-35465	CALVO PÉREZ, MARÍA PALOMA	M-42345	ARIAS LAMPROY, ALFONSO
M-35671	CASES ÁLVAREZ, MARÍA DE LOS ÀNGELES	M-42346	ÁLVAREZ ALFARO, CARLOTA
M-37481	GRAGLIA ESPÓSITO, MARÍA FEDERICA	M-42347	MARTÍNEZ JIMÉNEZ, NATALIA
M-38985	SANTERO TRIBÍN, PAULA	M-42348	VANNINI, CHIARA
M-39039	ALONSO ESCOBAR, NEREA	M-42349	SOBRINO TAPIA, PAULA
M-39529	MARTÍN MARTÍN, CARLA	M-42350	JARAMILLO VÁSQUEZ, JUAN FELIPE
M-42317	COSTA ESTEBAN, MARÍA	M-42351	CÓRCOLES VILLAS, CRISTINA
M-42318	MANZANARES ROMERO, ROCÍO	M-42352	GARCÍA DOMÍNGUEZ, TERESA
M-42319	LATASA AMBRONA, MÓNICA	M-42353	SÁEZ GÓMEZ, MARÍA MESERET

M-42354	REGUERA NIETO, FERNANDO	M-42397	SOWA MADRA, KATARZYNA
M-42355	CALERO KOOPMANN, SANDRA	M-42398	NIEVA, GUILLERMO MOISÉS
M-42356	MARTÍN MARTÍN, JOSÉ MANUEL	M-42399	RODRÍGUEZ PATÓN, JAVIER ALFONSO
M-42357	TISERA, MARÍA VERÓNICA	M-42400	RUISÁNCHEZ GONZÁLEZ-BARROS, MARÍA ROSALÍA
M-42358	MUÑOZ, MARIEUGENIA	M-42401	CARRERA HERVÁS, IGNACIO
M-42359	ORDOÑEZ FLORES, BEATRIZ	M-42402	FRAILE COLINO, LUCÍA
M-42360	ZURBANO MARTÍNEZ, MARÍA	M-42403	PEPINO, DIEGO DANIEL
M-42361	SÁNCHEZ RUIZ, NADIA	M-42404	OLIVIÉ REDONDO, INÉS
M-42362	GONZÁLEZ-MADIEDO GARCÍA, MARINA	M-42405	LORESECHA DE LOS RÍOS, IRENE DE
M-42363	TUR FERRER, PAULA MARÍA	M-42406	BELLO, ADRIANA MABEL
M-42364	ALFONSO UXÓ, ALEJANDRO	M-42407	CABRERA OSORIO, ISABEL MARÍA
M-42365	POYATO RUIZ DE LA HERMOSA, EVA LUCÍA	M-42408	PAPIER, MARTINA
M-42366	WOLOVICH, NATALIA VALERIA	M-42409	VEDIA ROMERO, PAULA
M-42367	CAMBAS TUÑÓN, MARÍA VICTORIA	M-42410	CANALES HUERTA, ELSA
M-42368	ESCOBAR RODRÍGUEZ, MACARENA DE LA CRUZ	M-42411	CASTELLANOS LÓPEZ, ISABEL
M-42369	PEREIRA FERREIRA, SANDRA	M-42412	NARANJO HERRERO, JAVIER
M-42370	HOYUELOS COB, MARÍA	M-42413	PÉREZ RAMÍREZ, EDUARDO
M-42371	BLANCO DE PEDRO, LARA	M-42414	BORGE MATEO, GEMA IRINA
M-42372	GARCÍA GARRIDO, MARÍA	M-42415	MARCOS RUBIO, MARÍA BELÉN
M-42373	GARRIDO GIMÉNEZ, ESPERANZA	M-42416	PLAZA SÁNCHEZ, MERCEDES
M-42374	AURICH, ANTONIA SABRINA ALEXIA	M-42417	CORNET CABESTRÉ, VICTORIA
M-42375	GONZÁLEZ SANTAMARÍA, MARINA ALEJANDRA	M-42418	CAMURATTI, NATALÍ ANDREA
M-42376	SOBRINO POZAS, MARÍA	M-42419	RODRÍGUEZ AIRAS, JAVIER
M-42377	MEDRANO RODRÍGUEZ, SONIA	M-42420	ALTOZANO ARROYO, CAROLINA
M-42378	PRADA, MARÍA SOL	M-42421	HERRERO SALAS, LUCÍA
M-42379	MECO MARIÁN, NATALIA	M-42422	MADUEÑO CALDERÓN, CARMEN
M-42380	LARREA GOTI, AINHOA	M-42423	MONFORTE ROBLES, PAOLA
M-42381	NAVAJO TURÉGANO, MARÍA DEL PINO	M-42424	GONZÁLEZ LLEDÍN, LUCÍA
M-42382	GARCÍA ARGÜELLES, NATALIA	M-42425	DÍAZ-URGORRI EMPARANZA, CARMEN CHAI
M-42383	TORRE SÁNCHEZ, SANDRA DE LA	M-42426	POSE RAMOS, MARTA
M-42384	MATO CALLEJA, BLANCA	M-42427	KADDOUR MOHAMED, NAJLAE
M-42385	FERNÁNDEZ GARCÍA, ESTER	M-42428	FERNÁNDEZ MORALES, JENNIFER
M-42386	MARTÍN LÓPEZ, MARTA MARÍA	M-42429	ORTUBAY DIEZ, ELENE RAQUEL
M-42387	CALVO MARTÍNEZ, CLAUDIA	M-42430	CASTELLETTI, CHIARA
M-42388	LAJARA FERMIN, MARLENE AMELIA	M-42431	MEJÍAS MARTOS, ÁNGELA DINGJIE
M-42389	FERRER PULIDO, LAURA	M-42432	CANO PEREIRA, NOELIA
M-42390	REVILLA MARTÍNEZ, BEATRIZ	M-42433	ROEL VALVERDE, MAIANCA
M-42391	SOLAR SASTRE, MARÍA	M-42434	MIRANDA CORTÉS, LUCÍA
M-42392	SERRANO SANCHEZ, DÉBORA	M-42435	MOREJÓN MOSS, ANDREA
M-42393	FELTRER MOSSO, MARÍA ROCÍO	M-42436	CONSALVI, STEFANO
M-42394	GARCÍA DEL RINCÓN, CARMEN	M-42437	SÁNCHEZ RODRÍGUEZ, VICENTE
M-42395	PORRAS CÓRDOBA, MARTA	M-42438	CORDOBA, CATALINA EMILIA
M-42396	SIMOE, MARÍA ALEJANDRA	M-42439	QUETGLAS CELAYA, MARTA

**M-42440** ESTEBAN VAQUERA, MARCO ANTONIO  
**M-42441** SÁNCHEZ BERNAL, JUAN FELIPE  
**M-42442** CABALLERO CASTELL, MARÍA  
**M-42443** ESCOBAR TREVIÑO, LAURA  
**M-42444** GARCÍA BENÍTEZ DE LUGO, ALEJANDRA  
**M-42445** MARTÍN GONZÁLEZ, LAURA BELÉN  
**M-42446** ENSEÑAT BUADES, ANDREA  
**M-42447** GALIOT CABALLERO, MARÍA  
**M-42448** YÁÑEZ MOLINERO, LEONOR  
**M-42449** GRECCO, MELISSA BELÉN  
**M-42450** DELGADO ALVES, ADRIÁN  
**M-42451** ALTEA, GIULIA  
**M-42452** CALONGE CARDENAL, MARÍA  
**M-42453** TORRE LEMA, MANUEL DE LA  
**M-42454** LEAL LASO, IDAYA  
**M-42455** MURCIA HERNÁNDEZ, JOSÉ ALFONSO  
**M-42456** BARRAGÁN ARRIAZA, MARÍA LUISA  
**M-42457** TERCiado MARTÍNEZ, PALOMA  
**M-42458** HIPÓLITO CARRILLO, ALEXIA DE JESÚS  
**M-42459** YÁNEZ SUÁREZ, PAÚL ANDRÉS  
**M-42460** MANZANARES MAZORRA, MÓNICA  
**M-42461** PRIETO FERNÁNDEZ, BEATRIZ  
**M-42462** MORÓN USANDIVARAS, CECILIA  
**M-42463** MARTÍNEZ SALVADOR, AINARA  
**M-42464** MUÑOZ AGOPIAN, GONZALO IGNACIO  
**M-42465** FERRARI PUERTA, CARLOS  
**M-42466** HARO MURCIA, DANIEL

**M-42467** SÚNICO SERRANO, CELIA  
**M-42468** RUIZ, AYELEN VERÓNICA  
**M-42469** CASTRO PUGA, ISABEL  
**M-42470** GONZALO MUÑOZ, LAURA  
**M-42471** FRONZA, LUCÍA INÉS  
**M-42472** HERNÁNDEZ BARBADILLO, PAULA  
**M-42473** ESTRADA PEINADO, CRISTINA  
**M-42474** ORTIGOSA BELTRÁN, ISABEL  
**M-42475** AGUIRRE CRUZ, ALESSANDRA VERA  
**M-42476** VEGA OTINIANO, ANA  
**M-42477** LECUNA ANEIROS, ANDREA  
**M-42478** ANOZ FELDMAN, BLANCA  
**M-42479** COCCARO, DIEGO GERMÁN  
**M-42480** LUCES DEL RÍO, MARÍA  
**M-42481** AMO GUTIÉRREZ, NATALIA  
**M-42482** PUCHI, MARÍA JOSÉ  
**M-42483** CABRERA CLEMENTE, MARÍA TERESA  
**M-42484** MACEIRAS FILGUEIRA, JOEL  
**M-42485** GUILLÉN DÍEZ, JOAQUÍN  
**M-42486** GUILLÉN DIEZ, MÓNICA  
**M-42487** SOLA GONZÁLEZ, ESTEBAN  
**M-42488** LUMBRERAS RODRÍGUEZ, IRENE  
**M-42489** BLANCH BEJARANO, GLORIA  
**M-42490** ANTONELLO, ORNELLA  
**M-42491** PEDROSANZ NOGALES, CARMEN  
**M-42492** BOROWICZ, DAIANA ANDREA

## ÚLTIMOS ESTUDIANTES ASOCIADOS DE MADRID



**EAM-01268** TOVAR VALVERDE, NEREA  
**EAM-01269** COLLAR AFONSO, ALEXANDRA  
**EAM-01270** MARCOS MUÑOZ, CARMEN  
**EAM-01271** HERNÁNDEZ MONSALVE, ANGEL  
**EAM-01272** ROJAS VILLALBA, JAVIER  
**EAM-01273** PRADO IBÁÑEZ, VICTORIA GIOLES  
**EAM-01274** ESCOLANO VEGA, JOSÉ  
**EAM-01275** CASTILLEJO CONDE, JENIFER  
**EAM-01276** BARTIBÁS VAYAS, RUTH

**EAM-01277** PINTOR LÓPEZ, ÁNGEL JESÚS  
**EAM-01278** BARAHONA GARCÍA, AMANDA  
**EAM-01279** SANZ CHOUQUET, KATIA  
**EAM-01279** SANZ CHOUQUET, KATIA  
**EAM-01280** VILLALBA LÓPEZ, MALENA  
**EAM-01281** TEJADO MEDRANO, CECILIA  
**EAM-01282** RIVERA MORENO, MARÍA MERCEDES  
**EAM-01283** ARMERO SOTILLO, DIANA  
**EAM-01284** CEBRECO MAYOR, DUNA  
**EAM-01285** QUINTANILLA GARCÍA, EVA

# GRUPOS DE TRABAJO DEL COLEGIO

En la actualidad hay cerca de 60 grupos que trabajan por el desarrollo e investigación de la Psicología en sus múltiples campos de actuación, promocionando así nuestra profesión y generando nuevas expectativas profesionales.

Desde estos grupos de trabajo se impulsa el desarrollo de nuevas técnicas y procedimientos de intervención y se fomenta el encuentro entre profesionales con experiencias o intereses comunes dentro de la Psicología. Los grupos de trabajo colaboran para la difusión de nuestra profesión entre el propio colectivo y también en el ámbito social, creando y colaborando con programas de sensibilización. Se analizan las distintas

aportaciones de la Psicología en diferentes ámbitos de aplicación y se generan nuevas alternativas, reforzando y difundiendo las existentes.

Los colegiados y colegiadas que deseen investigar o desarrollar algún tema relacionado con la Psicología pueden constituir un grupo de trabajo con colegas de profesión que compartan el mismo interés. El Colegio facilitará la infraestructura necesaria para el desarrollo de su actividad.

Las personas interesadas en contactar o participar, por primera vez, en los grupos de trabajo deben solicitarlo a través del correo: [grupostrabajo@cop.es](mailto:grupostrabajo@cop.es)

## **CREATIVIDAD APLICADA**

Foro para el estudio y la práctica de la creatividad, haciendo un especial hincapié en la aplicación práctica de las técnicas creativas para la prevención y resolución de problemas.

E-mail: [grupostrabajo@cop.es](mailto:grupostrabajo@cop.es)

## **DIVERSIDAD SEXUAL Y GÉNERO**

Espacio de reflexión en torno a Diversidad Sexual y Género que facilite un conjunto de buenas prácticas de todos los profesionales de la Psicología, con el compromiso en la promoción y prevención de la salud mental del colectivo LGTBI.

E-mail: [diversidadsexual@cop.es](mailto:diversidadsexual@cop.es)

## **EDUCACIÓN PSICOLÓGICA**

Abrir un nuevo campo para la Psicología en el sistema educativo y conseguir que la Educación Psicológica sea una asignatura en el mismo, con la finalidad de mejorar los niveles de bienestar y de rendimiento de los/as estudiantes. **Próxima reunión, 26 de marzo a las 20.15 h. Videoconferencia.**

E-mail: [educacion.psicologica@cop.es](mailto:educacion.psicologica@cop.es)

## **EMDR**

Trabajar con esta terapia como modelo de partida, fijándose en los diferentes aspectos que la componen e investigando en su eficacia y sus resultados. **Próxima reunión, 20 de marzo a las 10.00 h. Videoconferencia.**

E-mail: [grupoemdr@cop.es](mailto:grupoemdr@cop.es)

## **ENFERMEDADES NEURODEGENERATIVAS, RARAS Y CRÓNICAS (GEN)**

Fomentar el encuentro entre compañeros con experiencia o interés en este tipo de enfermedades para intercambiar conocimientos y contribuir a la difusión social de nuestro papel como psicólogos. **Próxima reunión, 20 de marzo a las 9.00 h. Videoconferencia.**

E-mail: [g.neurodeg@cop.es](mailto:g.neurodeg@cop.es)

## **ENFOQUE CORPORAL EN LA TERAPIA PSICOLÓGICA**

Ampliar las herramientas del psicólogo clínico a través del análisis y aplicación de técnicas corporales y vivenciales.

E-mail: [grupostrabajo@cop.es](mailto:grupostrabajo@cop.es)

## **ESTUDIO E INVESTIGACIÓN DE LA CONDUCTA SUICIDA**

Contribuir al estudio e investigación de la conducta suicida, promover planes de prevención y apoyo a las familias y resaltar la importancia del suicidio en el ámbito nacional.

E-mail: [grupoestudiosuicidio@cop.es](mailto:grupoestudiosuicidio@cop.es)

## **INCLUSIÓN LABORAL DE LAS PERSONAS CON DISCAPACIDAD**

El estudio, debate y promoción de medidas de sensibilización, divulgación, información, prevención y formación relativas a la inclusión laboral de personas con discapacidad en las organizaciones, desde la perspectiva de la Psicología del Trabajo.

E-mail: [grupostrabajo@cop.es](mailto:grupostrabajo@cop.es)

## **INTELIGENCIA EMOCIONAL**

La promoción, la divulgación, el estudio de la Inteligencia emocional, la empatía y la asertividad junto al desarrollo de los conceptos asociados como puedan ser la autoestima y el autoconcepto. **Próxima reunión, 20 de marzo a las 18.00 h. Videoconferencia**

E-mail: [inteligenciaemocional@cop.es](mailto:inteligenciaemocional@cop.es)

## **INTERVENCIÓN EN REHABILITACIÓN EN SALUD MENTAL**

Conocer y compartir herramientas y competencias de evaluación, intervención y seguimiento de personas con enfermedad mental grave y duradera (EMGD) en recursos de rehabilitación. **Próxima reunión, 21 de marzo a las 9.30 h. en la 3ª planta.**

E-mail: [rps@cop.es](mailto:rps@cop.es)

## **INTERVENCIÓN PSICOLÓGICA EN DESAPARICIONES**

Trabajar para establecer pautas adecuadas de intervención psicológica con los diferentes actores implicados en una desaparición, en las diferentes fases del proceso. Promover actuaciones preventivas frente a nuevas desapariciones, y nuevas investigaciones que den respuesta a este problema.

E-mail: [gipd@cop.es](mailto:gipd@cop.es)

## **INTERVISIÓN: APOYO Y ASESORAMIENTO ENTRE PROFESIONALES**

El objetivo de este grupo es crear un espacio común de reflexión, apoyo y asesoramiento mutuo entre compañeras y compañeros. **Próxima reunión, 7 de marzo a las 12.00 h. Videoconferencia.**

E-mail: [red.intervision.madrid@cop.es](mailto:red.intervision.madrid@cop.es)

## **LA HIPNOSIS COMO HERRAMIENTA EN LA PSICOLOGÍA APLICADA**

Punto de encuentro entre psicólogos interesados en aplicaciones de la hipnosis con el fin de compartir experiencias y técnicas que puedan ser de utilidad en el campo profesional de la Psicología. **Próxima reunión, 25 de marzo a las 10.00 h. en la 3ª planta.**

E-mail: [hipnosis@cop.es](mailto:hipnosis@cop.es)

## **MALTRATO / ABUSO SEXUAL INFANTIL**

Promoción de los buenos tratos a la infancia, facilitando la detección temprana e intervenciones eficaces en maltrato infantil, así como el desarrollo e impulso de programas de prevención. **Próxima reunión, 14 de marzo a las 9.00 h. Videoconferencia.**

E-mail: [maltratoinfantil.copmadrid@cop.es](mailto:maltratoinfantil.copmadrid@cop.es)

## **NEUROMODULACIÓN APLICADA A LA PSICOLOGÍA**

Se pretende profundizar y estudiar los avances de las técnicas de neuromodulación aplicadas a todos los ámbitos de la Psicología (neuroterapias como Neurofeedback/Biofeedback).

E-mail: [grupostrabajo@cop.es](mailto:grupostrabajo@cop.es)

## **NUEVOS CONSTRUCTOS Y METODOLOGÍAS PARA EL DESARROLLO DEL TALENTO EN LA ERA DIGITAL**

Elevar la dimensión energética del ser humano a la categoría de inteligencia mediante el estudio, investigación y fundamentación científica del nuevo constructo de Inteligencia Energética. **Próxima reunión, 3 de marzo a las 16.30 h. Videoconferencia.**

E-mail: [nuevosconstructosennergia@cop.es](mailto:nuevosconstructosennergia@cop.es)

## **PRÁCTICA PSICOLÓGICA ON-LINE**

Estudio y análisis de las herramientas on-line para el trabajo en Clínica, Educativa, Recursos Humanos, y sus aplicaciones en Internet. El subgrupo mHealth en Salud Mental se dedica a crear y explorar herramientas de salud móvil (apps y wearables) que mejoren la salud mental, así como generar datos para realizar estudios psicológicos.

E-mail: [online@cop.es](mailto:online@cop.es)

## **PROMOCIÓN DEL BUEN TRATO HACIA LAS PERSONAS MAYORES**

Favorecer una imagen realista sobre las personas mayores y promover las buenas prácticas en el trabajo con este colectivo, tanto de los psicólogos como de otros profesionales que trabajan con ellos.

E-mail: [grupostrabajo@cop.es](mailto:grupostrabajo@cop.es)

## **PSICOLOGÍA AERONÁUTICA**

Fomentar el encuentro entre profesionales y la difusión del trabajo de los psicólogos aeronáuticos, así como difundir la relación tan estrecha existente entre la seguridad aérea y la Psicología. **Próxima reunión, 3 de abril a las 18.00 h. en la 3ª planta.**

E-mail: [psicologiaaeronautica@cop.es](mailto:psicologiaaeronautica@cop.es)

## **PSICOLOGÍA AMBIENTAL**

Este grupo tiene el propósito de investigar y divulgar los conocimientos en el campo de la Psicología Ambiental, con especial atención a las relaciones entre Naturaleza y bienestar psicológico y social. **Próxima reunión, 28 de marzo a las 10.00 h. Videoconferencia.**

E-mail: [grupostrabajo@cop.es](mailto:grupostrabajo@cop.es)

## **PSICOLOGÍA CLÍNICA EN LA SANIDAD PÚBLICA**

Ayudar a promover, visibilizar y diferenciar la figura del Facultativo Especialista en Psicología Clínica en la Sanidad Pública, mediante la defensa y difusión de sus funciones, competencias e identidad.

E-mail: [grupostrabajo@cop.es](mailto:grupostrabajo@cop.es)

## **PSICOLOGÍA COACHING**

Foro de difusión, promoción e información acerca de la Psicología Coaching. Su función es promover la figura del Psicólogo Experto en Coaching.

E-mail: [psico-coach@cop.es](mailto:psico-coach@cop.es)

## **PSICOLOGÍA, COMUNICACIÓN Y POLÍTICA**

Investigar las condiciones que producen los votos y los acuerdos, dar a conocer los factores que generan las corrientes de opinión, analizar los medios de comunicación en sus diferentes vertientes. **Próxima reunión, 26 de marzo a las 11.00 h. Videoconferencia.**

E-mail: [grupostrabajo@cop.es](mailto:grupostrabajo@cop.es)

## **PSICOLOGÍA DEL ENVEJECIMIENTO Y DE LAS DEMENCIAS**

Aunar conocimientos y experiencias en torno al envejecimiento activo, la prevención del deterioro cognitivo y la intervención en enfermedades neurodegenerativas activas como el Alzheimer.

E-mail: [grupostrabajo@cop.es](mailto:grupostrabajo@cop.es)

## **PSICOLOGÍA DEL HUMOR Y EL OPTIMISMO**

Investigar, desarrollar y divulgar el buen sentido de humor (Risoterapia), no sólo entre los profesionales de la salud, sino también entre el público en general.

E-mail: [buenhumor@cop.es](mailto:buenhumor@cop.es)

## **PSICOLOGÍA E INTERGENERACIÓN EN EL ENTORNO LABORAL**

Este grupo pretende ser un observatorio de las prácticas generacionales de RRHH y las variaciones del bienestar psicológico de las 6 generaciones actualmente conviviendo en el ámbito laboral.

E-mail: [grupostrabajo@cop.es](mailto:grupostrabajo@cop.es)

## **PSICOLOGÍA EN EL ENTORNO DIGITAL**

Cibereducar es proteger, ya que la educación en tecnología promueve el uso seguro y responsable de internet, fomentando competencias digitales esenciales. Es imprescindible crear una cultura digital saludable que priorice la privacidad y el bienestar. Además, impulsaremos el uso responsable de la tecnología en un mundo hiperconectado. **Próxima reunión, 3 de marzo a las 19.00 h. Videoconferencia.**

Email: [psicoenentornodigital@cop.es](mailto:psicoenentornodigital@cop.es)

## **PSICOLOGÍA EN LA EVALUACIÓN DE PERSONAS EN LAS ORGANIZACIONES**

Reflexión de alto nivel para la disciplina del Reclutamiento y la Selección, atendiendo, desde la selección individual a la masiva, y posibilitando el conocimiento y el reciclaje permanente. **Próxima reunión, 11 de marzo a las 18.00 h. en la 3ª planta.**

E-mail: [evaluapersonas-org@cop.es](mailto:evaluapersonas-org@cop.es)

## **PSICOLOGÍA FORENSE**

Promover un lugar de encuentro donde actualizar y compartir conocimientos, potenciando redes de investigación y formación en el ámbito de la Psicología Forense.

E-mail: [grupopsicologiaforense@cop.es](mailto:grupopsicologiaforense@cop.es)

## **PSICOLOGÍA, FORMACIÓN Y DESARROLLO DE PERSONAS**

El papel del psicólogo en las áreas de formación y desarrollo de personas en empresas y organizaciones.

E-mail: [formacionydesarrollo@cop.es](mailto:formacionydesarrollo@cop.es)

## **PSICOLOGÍA PERINATAL**

Conocer y difundir la Psicología Perinatal, así como concretar el papel del psicólogo que trabaja en este campo, definiendo para ello la formación más adecuada. **Próxima reunión, 31 de marzo a las 10.15 h. en la 3ª planta.**

E-mail: [perinatal@cop.es](mailto:perinatal@cop.es)

## **PSICOLOGÍA POSITIVA APLICADA**

Tomar contacto con profesionales que se dedican a la Psicología Coaching y la formación desde el enfoque de las fortalezas y las emociones positivas para poder compartir diferentes formas de trabajo y experiencias en el uso de estas herramientas. **Próxima reunión, 27 de marzo a las 13.00 h. Videoconferencia.**

E-mail: [psicologiapositiva@cop.es](mailto:psicologiapositiva@cop.es)

## **PSICOLOGÍA, VIDEOJUEGOS Y ESPORTS**

Estudiar y analizar la Psicología en los videojuegos y esports, así como sus aplicaciones prácticas.

E-mail: [grupostrabajo@cop.es](mailto:grupostrabajo@cop.es)

## **PSICOLOGÍA Y ADICCIONES**

Desarrollar una línea de trabajo dirigida al incremento del conocimiento del papel del psicólogo en las drogodependencias y en otras adicciones.

E-mail: [psicologiayadicciones@cop.es](mailto:psicologiayadicciones@cop.es)

## **PSICOLOGÍA Y ALTAS CAPACIDADES**

Espacio para investigar, divulgar, visibilizar, estar al tanto de los últimos avances y publicaciones en el ámbito de la alta capacidad y el estudio de las principales aportaciones al desarrollo del talento. **Próxima reunión, 4 de marzo a las 10.00 h. en la 3ª planta.**

E-mail: [grupostrabajo@cop.es](mailto:grupostrabajo@cop.es)

## **PSICOLOGÍA Y ARTES AUDIOVISUALES Y ESCÉNICAS**

Promoción de la Psicología dentro del ámbito audiovisual, abriendo así otras expectativas profesionales para los psicólogos. **Próxima reunión, 5 de marzo a las 12.00 h. en la 3ª planta.**

E-mail: [psico.mediosarte@cop.es](mailto:psico.mediosarte@cop.es)

## **PSICOLOGÍA Y DOLOR**

Promover el estudio y la investigación psicológica del dolor en general y de la fibromialgia en particular. **Próxima reunión, 27 de marzo a las 18.30 h. Videoconferencia.**

E-mail: [psicologiaydolor@cop.es](mailto:psicologiaydolor@cop.es)

## **PSICOLOGÍA Y ECONOMÍA**

La Psicología Aplicada a la conducta económica, profundizando en el estudio, investigación y difusión de las variables, procesos y mecanismos psicológicos a través de los cuales se produce el comportamiento económico.

E-mail: [psicoeconomia@cop.es](mailto:psicoeconomia@cop.es)

## **PSICOLOGÍA Y MARKETING, PUBLICIDAD Y CONSUMO**

Estudio y debate sobre el desarrollo y aplicaciones de la Psicología y su relación con el marketing, la publicidad, el comportamiento del consumidor, las nuevas formas de comunicación con clientes y la experiencia de compra. **Próxima reunión, 6 de marzo a las 18.00 h. en la 3ª planta.**

E-mail: [psico-mk@cop.es](mailto:psico-mk@cop.es)

## **PSICOLOGÍA Y MEDITACIÓN**

Tradiciones meditativas, marcos conceptuales y ámbitos de aplicación en Psicología.

E-mail: [psicologiaymeditacion@cop.es](mailto:psicologiaymeditacion@cop.es)

## **PSICOLOGÍA Y MINDFULNESS**

Espacio para practicar y compartir experiencias e investigar sobre la aplicación de Mindfulness en contextos clínicos y sociales. Conocer y desarrollar intervenciones basadas en Mindfulness adaptadas a colectivos específicos. Divulgar las posibilidades terapéuticas del Mindfulness. **Próxima reunión, 20 de marzo a las 19.00 h. Videoconferencia.**

e-mail: [gt.psicologiaymindfulness@cop.es](mailto:gt.psicologiaymindfulness@cop.es)

## **PSICOLOGÍA Y PSICOTERAPIA TRANSPERSONAL**

Facilitar, desde una perspectiva científica y humana, el desarrollo y difusión (en ámbitos académicos y no académicos) de la Psicología y la Psicoterapia. **Próxima reunión, 27 de marzo a las 12.00 h. Videoconferencia.**

E-mail: [transpersonal@cop.es](mailto:transpersonal@cop.es)

## **PSICOLOGÍA Y SALUD LABORAL**

Destacar el papel del psicólogo en la evaluación, prevención e intervención de los riesgos psicosociales y el fomento de la salud en el ámbito laboral. **Próxima reunión, 18 de marzo a las 18.00 h. en la 3ª planta.**

E-mail: [saludlaboral@cop.es](mailto:saludlaboral@cop.es)

## **PSICOLOGÍA Y SOLIDARIDAD**

Con este Grupo de Trabajo pretendemos llevar la Psicología a los espacios de solidaridad, de defensa de derechos humanos y de participación social.

E-mail: [grupostrabajo@cop.es](mailto:grupostrabajo@cop.es)

## **PSICOLOGÍA Y TECNOLOGÍA**

Trabajar sobre las nuevas tendencias de trabajo, innovación y uso de nuevas tecnologías en interacción humana y de las personas con los sistemas y programas informáticos para comprender las aportaciones y descubrimientos que desde la ciencia psicológica existen y se pueden desarrollar en este campo.

E-mail: [grupostrabajo@cop.es](mailto:grupostrabajo@cop.es)

## **PSICOLOGÍA Y VIOLENCIA DE GÉNERO**

Llevar a cabo actuaciones de investigación, sensibilización, divulgación e intervención para mejorar y unificar los modelos de intervención existentes desde una perspectiva de género. **Próxima reunión, 25 de marzo a las 19.00 h. Videoconferencia.**

E-mail: [violenciadegenero@cop.es](mailto:violenciadegenero@cop.es)

## **PSICÓLOGOS DE URGENCIAS, EMERGENCIAS Y CATASTROFES**

Trabaja sobre nuevas técnicas y procedimientos de intervención, duelo, etc. con el fin de ser un referente en la Psicología de Emergencias. **Próxima reunión, 20 de marzo a las 19.30 h. Videoconferencia.**

E-mail: [gecopm@cop.es](mailto:gecopm@cop.es)

## **PSICOONCOLOGÍA Y PSICOLOGÍA EN CUIDADOS PALIATIVOS**

Difundir las funciones del psicólogo en Oncología y en cuidados paliativos y promover el conocimiento en estos campos asesorando a los colegiados que así lo soliciten.

E-mail: [gruponco@cop.es](mailto:gruponco@cop.es)

## **RORSCHACH Y TÉCNICAS PROYECTIVAS**

Promover un espacio de intercambio y reflexión entre psicólogos que utilizan o desean utilizar el Rorschach y los métodos proyectivos en sus diferentes áreas de actuación, compartiendo los avances que se vayan produciendo en dichas técnicas. **Próxima reunión, 14 de marzo a las 10.00 h. Videoconferencia.**

E-mail: [grupostrabajo@cop.es](mailto:grupostrabajo@cop.es)

## **SENSIBILIZACIÓN EN SEGURIDAD VIAL**

Analizar el papel de los profesionales de la Psicología en el ámbito de una Educación Vial, para conseguir la máxima sensibilización y cambio de actitudes.

E-mail: [gt.seguridad.vial@cop.es](mailto:gt.seguridad.vial@cop.es)

## **TCA Y TRATAMIENTO PSICOLÓGICO DE LA OBESIDAD**

Desarrollo del campo de la intervención en los TCA y el tratamiento de la obesidad y el sobrepeso desde un enfoque psicológico.

E-mail: [grupostrabajo@cop.es](mailto:grupostrabajo@cop.es)

## **TERAPIA ASISTIDA POR ANIMALES**

Promocionar el conocimiento de las modalidades de intervención con animales como asistentes en terapias psicológicas, tales como la agorafobia, depresión, alzheimer, ansiedad, etc.

E-mail: [grupostrabajo@cop.es](mailto:grupostrabajo@cop.es)

## **TERAPIA BREVE ESTRATÉGICA**

Espacio de encuentro para los profesionales de la Psicología Clínica en el que comparta su trabajo y experiencias relacionadas con el empleo de la Terapia Breve Estratégica. **Próxima reunión, 28 de marzo a las 10.30 h. en la 3ª planta.**

E-mail: [grupostrabajo@cop.es](mailto:grupostrabajo@cop.es)

## **TERAPIA FOCALIZADA EN LA EMOCIÓN**

Tener un lugar de encuentro entre profesionales de la Psicología que trabajan desde el marco de la Terapia Focalizada en la Emoción. **Próxima reunión, 7 de marzo a las 10.00 h. Videoconferencia.**

E-mail: [grupostrabajo@cop.es](mailto:grupostrabajo@cop.es)

## **TERAPIA NARRATIVA**

Crear un espacio para la difusión, el desarrollo y la investigación de la Terapia Narrativa, a través de revisión de textos, reflexiones críticas, supervisión y presentación de casos y ofertas formativas.

E-mail: [grupostrabajo@cop.es](mailto:grupostrabajo@cop.es)

## **TRASTORNOS DEL ESPECTRO AUTISTA**

Crear un espacio de referencia para profesionales interesados en autismo, con el fin de tratar temas de actualidad, atendiendo a los diversos ámbitos: educativo, clínico y social.

E-mail: [grupostrabajo@cop.es](mailto:grupostrabajo@cop.es)

## **FORO DE VETERANÍA DEL COLEGIO**

Promover el envejecimiento activo, por medio de la promoción de conferencias, sesiones de cine fórum, excursiones culturales y de recreo.

E-mail: [foroveterania@cop.es](mailto:foroveterania@cop.es)

# FORMACIÓN CONTINUA

## Información general

La oferta formativa del Colegio Oficial de la Psicología de Madrid facilita el desarrollo profesional permanente de los y las profesionales de la Psicología para la mejora de su praxis profesional.

Las actividades formativas se desarrollan en un contexto de aprendizaje desde una metodología teórica/práctica, cuyo objetivo es dotar a los psicólogos y psicólogas de habilidades, herramientas y técnicas actualizadas para poder ayudar a las personas en su proceso de cambio de una forma rápida y eficaz. Cada participante cuenta con un espacio donde poder interaccionar con otros profesionales que comparten sus inquietudes y deseos de aprender, mejorar y compartir sus conocimientos, actuaciones y experiencias, desde la práctica y para la práctica profesional.

El Colegio con el compromiso de facilitar y acompañar en la profesión, pone a su disposición un amplio catálogo de cursos impartidos por docentes expertos en cada área de la Psicología. Desde el Departamento de Formación se ofrecen cursos, conferencias, jornadas, másters y expertos de Psicología a distancia y presenciales, dirigidos a psicólogos/as y estudiantes de los últimos cursos del Grado de Psicología. Las personas interesadas en ampliar la información pueden dirigirse a la página Web colegial ([www.copmadrid.org/web/formacion](http://www.copmadrid.org/web/formacion)).

**Más información:** Telf: 91 541 99 99 · **E-mail:** [formacion@cop.es](mailto:formacion@cop.es)

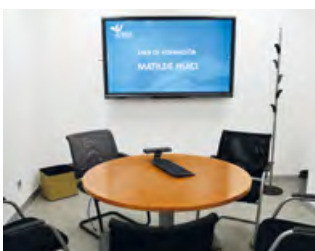

## Jornadas Profesionales



### II JORNADA ALTAS CAPACIDADES Y PSICOLOGÍA. IDENTIFICACIÓN, Y EVALUACIÓN DE LAS ALTAS CAPACIDADES

Organizada por el grupo de trabajo de Altas Capacidades y Psicología.



Durante esta Jornada se va a clarificar, debatir y consensuar los criterios de identificación y evaluación en la práctica clínica y educativa con respecto a las personas de alta capacidad intelectual.

Se trabajará sobre la identificación y evaluación con las personas con alta capacidad, los modelos e instrumentos de evaluación, posibles errores en el proceso y los agentes implicados en todo ello. Además, se trabajarán sobre diversos casos prácticos donde se acercará la práctica clínica de todo ello.

10:00 h. Apertura de la Jornada y presentación del grupo de trabajo de Altas Capacidades. **M<sup>a</sup> José Herranz Correa.**

10:15 h. Diferencias entre identificación y diagnóstico en niños y adultos. **Elena Morante Meléndez y María Huertas Vieco.**

10:45 h. Modelos de evaluación. **Esmeralda Armada Ortega y Nadia Sánchez Ruiz.**

11:30 h. Errores en el proceso de evaluación. **Joana Jarque Marín y Alma Torres Gallego.**

12:15 h. Descanso

12:45 h. Instrumentos de evaluación. **Alba Villegas Matute y Belén de Toro Mingo.**

13:30 h. Mesa redonda. Altas Capacidades en el Contexto Educativo. Modera: **Alba Villegas Matute.**

Participan: **Javier Tomas Bornez Plana, María Isabel Aragüetes Felgueras y M<sup>a</sup> José Herranz Correa.**

14:30 h. Descanso

16:00 h. Casos Prácticos en el área de Altas Capacidades. **Diana González Cano, Alma Torres Gallego, M<sup>a</sup> José Herranz Correa, Alba Villegas Matute, Belén de Toro Mingo, Esmeralda Armada Ortega, Nadia Sánchez Ruiz y María Huertas Vieco.**

18:00 h. Cierre de la Jornada. **M<sup>a</sup> José Herranz Correa.**

**Fecha: jueves 24 de abril.**

Entrada libre, previa inscripción

Presencial

Videoconferencia





## CURSO CÓMO SER UN/A PSICÓLOGO/A A DOMICILIO. CÓD. CO2513



En este curso se adquirirán y mejorarán competencias y habilidades para el desarrollo de la Psicología a domicilio, conociendo las características de la atención domiciliaria y sus elementos diferenciales respecto a la que se realiza en consulta. Se abordarán los trastornos que tienen mayor prevalencia en el entorno domiciliario conociendo aspectos claves del encuadre, empezando por la atención telefónica y su importancia, la evaluación con la observación como técnica elegida y la intervención en sus diferentes niveles de actuación, así como las situaciones comprometidas y conflictivas que pueden darse en el entorno domiciliario. Además, esta acción formativa ofrece pautas para el diseño y aplicación de tratamientos individualizados adaptados a la problemática específica de cada caso.

**Ponentes:** Natalia Pedrajas, Katya Vázquez Quer, Roberto Castillejo Río, Carla Rodríguez Caballero, Almudena García Junceda.

**Duración:** 30 horas. Tiempo límite para realizarlo 2 meses desde la matrícula. Es una actividad online autoadministrada donde cada alumno controla su ritmo de trabajo con tutorías por parte de la coordinadora experta. Es de acceso libre tras la matrícula.

**Inscripción:** 150 € (10 % de descuento a todos los Psicólogos/as colegiados/as de Madrid desempleados/as, jubilados/as).

Online

## VII EDICIÓN SUPERVISIÓN DE CASOS CLÍNICOS



En esta actividad formativa se analizarán y supervisarán casos clínicos, explorando posibles problemas que pueden surgir en la relación terapeuta-paciente, plantear nuevas hipótesis de trabajo, resolver dudas o dificultades que surjan a los psicólogos/as a lo largo del proceso terapéutico. Dicha revisión de casos podrá realizarse desde uno de los siguientes enfoques: humanista, cognitivo-conductual y psiconalítico-psicodinámico, a través de supervisores acreditados con una larga trayectoria y experiencia profesional supervisando casos.

**Destinatarios:** Profesionales de la Psicología, con formación previa en el enfoque elegido. Puedes asistir trayendo algún caso para supervisar o acudir como oyente.

- Enfoque Cognitivo-Conductual (solo online): **Montserrat Montaña Fidalgo. 28 de marzo, 9 de mayo y 13 de junio.**

- Enfoque Psicoanalítico-Psicodinámico (solo online): **Ana Mª Abello Blanco. 7 de marzo, 4 de abril, 23 de mayo y 20 de junio.**

**Horario:** viernes, de 12.00 a 14.30 h.

**Duración:** 2 horas y media por sesión.

**Inscripción:** 70 € excepto Enfoque Psicoanalítico-Psicodinámico 100 € (descuento a los miembros de la Sección de Psicología Clínica, de la Salud y Psicoterapia y a todos los colegiados/as de Madrid desempleados/as, jubilados/as) o 35 € exceptuando Enfoque Psicoanalítico-Psicodinámico 50 €.

Online

## CICLO DE SEMINARIOS MONOGRÁFICOS DE LA SECCIÓN DE NEUROPSICOLOGÍA



En cada Seminario se desarrollará una temática concreta de forma independiente al resto, pero compartiendo todo el mismo hilo conductor: el abordaje de diferentes alteraciones neuropsicológicas. Esto permitirá abordar contenidos de forma detallada, que permitan detenerse en cuestiones relevantes de cada tipo de trastorno y analizarlas en profundidad, desde una perspectiva tanto de actualización teórica como práctica, con ejemplos de casos.

Amnesia: de la teoría a la práctica. **Barbara Wilson.**

**Miércoles, 12 de marzo de 17.00 a 19.00 h.**

Acceso libre, previa inscripción.

Videoconferencia

## CURSO DE BUENAS PRÁCTICAS EN LA PRESTACIÓN DE SERVICIOS DE TELEPSICOLOGÍA



Los profesionales de la Psicología tienen que conocer cómo modificar sus prácticas para adaptarlas correctamente al contexto online, sin alterar la esencia ni de los tratamientos psicológicos convencionales ni de las técnicas contrastadas empíricamente. La responsabilidad del profesional es mayor, en cuanto a que ha de estar preparado para llevar a cabo una práctica online con la calidad y seguridad necesarias, lo cual implica marcar unos derechos y deberes más claros para sí mismo y los de sus clientes, garantizando en todo momento el desarrollo normal de las sesiones. Este curso

pretende dar a conocer y formar en las prácticas adecuadas y necesarias para el empleo de la Telepsicología, con la máxima garantía posible de calidad y seguridad, tanto para los/as pacientes/clientes, como para los profesionales de la Psicología.

**Coordinador:** Miguel Corbacho.

**Fechas:** Tiempo límite para realizarlo 1 mes desde la matrícula. Es de acceso libre tras la inscripción.

**Duración:** 4 horas. Es una actividad online autoadministrada donde cada participante controla su ritmo de trabajo con el tutor.

**Inscripción:** Gratuita para Psicólogos/as Colegiados/as, Psicólogos/as Asociados/as y del Colegio Oficial de la Psicología de Madrid.

Online

## V EDICIÓN DEL CURSO ACOMPAÑAMIENTO E INTERVENCIÓN PSICOLÓGICA EN LOS PROCESOS DE DUELO. CÓD. CO2516

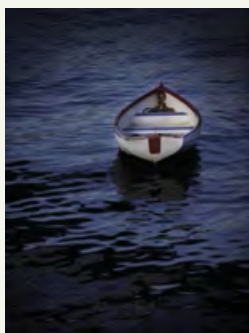

El duelo es una de las experiencias más estresantes que ha de afrontar el ser humano. Está asociada además a importantes problemas de salud como depresión, ansiedad, abuso de fármacos y alcohol o ideación suicida. Cada proceso de duelo es único, podemos aprender a pasar por esas fases de pérdida sin prolongarlo más allá de lo necesario.

A lo largo del curso abordaremos casos aplicables a las situaciones terapéuticas más habituales, para poder acompañar a las personas en sus pérdidas.

**Ponente:** José González Fernández

**Fechas:** Del 2 de abril al 23 de junio.

**Duración:** 55 horas.

**Inscripción:** 275 € (10 % de descuento a todos los colegiados de Madrid desempleados/as, jubilados/as y estudiantes asociados/as)

*Solicitada acreditación a la Comisión de Formación Continuada de las Profesiones Sanitarias de la Comunidad de Madrid con fecha 12 de diciembre de 2024.*

Online

## XIV EDICIÓN DEL CURSO PSICODOC: BÚSQUEDA BIBLIOGRÁFICA ESPECIALIZADA CON PSICOLOGÍA



Este curso tiene como finalidad dotar al participante de una serie de habilidades y destrezas en la búsqueda bibliográfica en Psicología para que éste pueda ponerlas en práctica en su desempeño profesional de manera que su actividad cotidiana se vea enriquecida y pueda aprovechar PSICODOC para estar permanentemente actualizado.

En el curso se mostrarán al profesional numerosas herramientas y funciones que ofrece PSICODOC, una de las fuentes de información especializada en Psicología en español más importantes.

**Ponente:** Consuelo Gallardo.

**Fechas:** Del 3 de abril al 5 de mayo.

**Duración:** 10 horas.

**Inscripción:** Gratuita para Psicólogos/as Colegiados/as, Psicólogos/as Asociados/as y estudiantes asociados/as del Colegio Oficial de la Psicología de Madrid

Online

## VIII EDICIÓN DEL CURSO CUENTOS Y METÁFORAS PARA USAR EN TERAPIA. CÓD. CO2514



Como psicólogos y psicólogas conocemos la enorme complejidad que supone transmitir a las personas con las que trabajamos, de manera comprensible y sencilla, explicaciones sobre lo que les ha sucedido en la vida o sobre el porqué de sus comportamientos. Resulta difícil comprender esos mecanismos que tienen lugar ante diversas situaciones, explicar este proceso y ofrecer una descripción clara y comprensible del motivo de su estado emocional. Es una tarea que como profesionales merece especial atención.

Este curso pretende dotar a los y las participantes de un conjunto de herramientas que se pueden usar en terapia para explicar y entender de manera sencilla, complejas explicaciones de los procesos psicológicos. Se compone de 9 casos clínicos y de 9 cuentos, uno

para cada caso, que fueron trabajados en situaciones reales. Y finaliza con un módulo para aprender a redactar y construir los cuentos y las metáforas aplicables a adolescentes y a adultos.

**Ponente:** Olga Barroso Braojos.

**Fechas:** Del 4 de abril al 4 de junio.

**Duración:** 40 horas.

**Inscripción:** 200 € (10% de descuento a todos los colegiados/as de Madrid desempleados/as, jubilados/as y estudiantes asociados/as).

Online

## III EDICIÓN CURSO INTERVENCIÓN NEUROPSICOLÓGICA ASISTIDA CON CABALLOS. CÓD. CSM2520



Este curso tiene como objetivo general ampliar los conocimientos de los y las profesionales de la Psicología sobre la terapia asistida con caballos, y cómo esta puede ser una potente herramienta para la rehabilitación de los pacientes. Este tipo de terapia es una alternativa que ofrece una amplia gama de beneficios (tiene función sociabilizadora, facilita la comunicación, mejora la autoestima, la atención, y estimula la motricidad gruesa y fina, entre otros), a la persona con la que se trata. La intervención debe acompañarse siempre de un tratamiento especializado, será distinta para cada persona y basada en objetivos terapéuticos y/o educativos. El objetivo final de estas intervenciones es conseguir mayor autonomía en los pacientes para mejorar su calidad de vida y favorecer su integración social.

**Ponente:** Sofía Calvo Casanova.

**Fechas:** Del 5 de mayo al 20 de junio.

**Duración:** 55 horas.

**Inscripción:** 270 € (10 % de descuento a todos los colegiados de Madrid desempleados/as, jubilados/as y estudiantes asociados/as).

Semipresencial

## VIII EDICIÓN DEL CURSO CASOS PRÁCTICOS INFANTO-JUVENILES EN PSICOLOGÍA A DOMICILIO. COD. CO2519



Cuando intervenimos en el domicilio de las personas es frecuente encontrarnos con niños, niñas, adolescentes y jóvenes donde las dificultades más comunes son; fobias infantiles, problemas de desarrollo infantil, emocionales y conductuales en adolescentes, trastornos del aprendizaje, entre otras.

En esta acción formativa el psicólogo/a aprenderá de forma práctica los ejemplos más comunes que se dan en este tipo de ámbitos, las particularidades de la intervención, el desarrollo de los tratamientos de cada caso de manera práctica, los objetivos, técnicas propuestas utilizadas y finalmente el pronóstico. Son todos casos reales con los que el profesional podrá ver y aprender estrategias para aplicar en el ámbito domiciliario.

Este curso es independiente y complementario al curso online *Cómo Ser Un Psicólogo A Domicilio*

**Ponente:** Natalia Pedrajas y Katya Vázquez.

**Fechas:** Del 5 de mayo al 5 de junio.

**Duración:** 10 horas.

**Inscripción:** 50 € (10 % de descuento a todos los colegiados de Madrid desempleados/as, jubilados/as y estudiantes asociados/as).

Online

## V EDICIÓN CURSO PSICOTERAPIA EMOCIONAL SISTÉMICA CON NIÑOS/AS, ADOLESCENTES Y FAMILIA. CÓD. C2537



Cada vez hay más conciencia en el ámbito clínico de la necesidad de entender a los pacientes desde un enfoque familiar, con una mayor perspectiva, teniendo en cuenta los factores relacionales establecidos en sus familias de origen, este aspecto, cobra mayor importancia cuando se trata de niños, niñas y adolescentes. Por ello, desde diferentes sectores de la Psicología, en los últimos años, está surgiendo una demanda por parte de los profesionales de la salud hacia el área de la Terapia Familiar Sistémica: ámbito social, educativo, clínico, coaching sistémico, entorno laboral sistémico... Surgiendo por lo tanto una mayor demanda de formaciones específicas en esta corriente de psicoterapia. Se expondrán modelos de intervención y métodos de trabajo desde la Psicoterapia Familiar Sistémica con niños, niñas y adolescentes, aplicables desde diferentes contextos, adaptados a los diferentes miembros de la familia.

**Ponentes:** Mercedes Bermejo Boixareu, Carola Ángel Ardiaca, José M<sup>a</sup> Ferro Llaryora, Ruth Velasco Peredo y Jaime Araque García.

**Fechas:** lunes y viernes, 5, 9, 12, 19 y 23 de mayo, de 9.30 a 14.30 h.

**Duración:** 25 horas.

**Inscripción:** 200 € (10 % de descuento a todos los colegiados de Madrid desempleados/as, jubilados/as y estudiantes asociados/as).

Presencial

## SEMINARIO IMPACTO DEL TRAUMA INFANTIL EN EL CEREBRO

Organizado por la Sección de Psicología Clínica, de la Salud y Psicoterapia



SECCIÓN DE  
PSICOLOGÍA CLÍNICA,  
DE LA SALUD Y PSICOTERAPIA

La intervención en trauma infantil requiere de una serie de conocimientos técnicos y de competencias específicas para que las intervenciones sean más profundas y duraderas y poder asegurar el éxito del tratamiento. En los últimos años nuevos enfoques de Psicología y la psicoterapia han permitido desarrollar distintas técnicas para mejorar el abordaje en la integración y procesamiento del trauma.

**Ponente:** Julia Riego Narbón

**Fecha:** sábado, 10 de mayo, de 10.00 a 14.00 h.

**Duración:** 4 horas.

**Inscripción:** Gratuita para psicólogos/as colegiados/as, psicólogos/as asociados/as y estudiantes asociados/as del Colegio Oficial de la Psicología de Madrid, con prioridad en la inscripción para los Miembros de la Sección de Psicología Clínica, de la Salud y Psicoterapia.

Presencial

Videoconferencia

## XXXV EDICIÓN DEL CURSO DEONTOLOGÍA Y BUENAS PRÁCTICAS



La Deontología es la parte de la Ética que se ocupa de los deberes de los profesionales, es decir, de los actos de los integrantes de una determinada profesión. La lista de los deberes de la profesión del psicólogo se reúne en su Código Deontológico, que recoge las normas para la «buena práctica» de la Psicología.

El curso Deontología y Buenas Prácticas ofrece las pautas para el correcto desempeño de la práctica psicológica, mediante el conocimiento del Código Deontológico del Psicólogo y el planteamiento y resolución de las situaciones o dudas más comunes que se presentan en el desempeño de nuestra profesión.

**Ponente:** Timanfaya Hernández

**Fechas:** Del 19 de mayo al 19 de junio.

**Duración:** 10 horas

**Inscripción:** Gratuita para Psicólogos/as Colegiados/as, Psicólogos/as Asociados/as y estudiantes asociados/as del Colegio Oficial de la Psicología de Madrid

Online

## CURSO DUELO CONSTRUCTIVO, 7 EJERCICIOS PARA ELABORAR EL DUELO. TALLER PRÁCTICO Y EXPERIENCIAL. CÓD C2540



Este curso se ofrece un modelo con un protocolo de formación, diagnóstico de las 7 áreas del duelo y ejercicios para cada una.

**Ponente:** Alejandro Jiliberto Herrera.

**Fechas:** Lunes, 5, 12, 19 y 26 de mayo y 2 de junio de 10.00 a 14.00 h.

**Duración:** 20 horas.

**Inscripción:** 165 € (10 % de descuento a todos los colegiados/as de Madrid desempleados/as, jubilados/as y estudiantes asociados/as)

Presencial

## CURSO PRÁCTICO DE CINE TERAPIA: UNA HERRAMIENTA ACTIVA Y EMOCIONANTE. CÓD C2541



Este curso tiene como objetivo enseñar Cine Terapia de forma aplicada como herramienta ágil, sencilla y motivante, que se puede aplicar en contextos clínicos, educativos y las organizaciones. Crear un grupo de aprendizaje mutuo, apoyo, debate y confianza que experimente la Cine Terapia. Y Aplicar la Cine Terapia en supervisión de casos y desarrollo de habilidades terapéuticas.

**Ponente:** Alejandro Jiliberto Herrera.

**Fechas:** Viernes, 23 y 30 de mayo y 6, 13 y 20 de junio de 10.00 a 14.00 h.

**Duración:** 20 horas.

**Inscripción:** 165 € (10 % de descuento a todos los colegiados/as de Madrid desempleados/as, jubilados/as y estudiantes asociados/as)

Presencial

## SEMINARIO REVOLUCIONA TU CLÍNICA CON NEUROFEEDBACK Y LA PRUEBA MOXO



La integración de neurofeedback y la prueba de atención MOXO en una clínica ofrece un enfoque integral en el diagnóstico y tratamiento de trastornos relacionados con la atención y el funcionamiento cognitivo.

La prueba MOXO permite evaluar de manera objetiva diversos aspectos de la atención, como la impulsividad, la inhibición y el tiempo de respuesta, lo que resulta fundamental para identificar condiciones como el TDAH y monitorear la efectividad de los tratamientos aplicados.

Por otro lado, el neurofeedback proporciona una herramienta terapéutica avanzada que entrena al cerebro para autorregularse a través de retroalimentación en tiempo real de la actividad cerebral. Este enfoque no invasivo es efectivo en el manejo de trastornos como el TDAH, la ansiedad, la depresión y los problemas del sueño, ofreciendo una alternativa o complemento a los tratamientos farmacológicos tradicionales, especialmente para pacientes que buscan opciones más naturales y sostenibles. La combinación de ambas herramientas permite un enfoque integral y personalizado para cada paciente.

Mientras que la prueba MOXO ofrece un diagnóstico preciso y mediciones cuantificables, el neurofeedback brinda una intervención directa para mejorar las funciones cerebrales. Esto asegura una evaluación continua del progreso y la posibilidad de ajustar los tratamientos según los resultados observados.

**Ponente:** Pilar Blanco García-Lomas.

**Fechas:** Jueves, 29 de mayo de 17.00 a 19.00 h.

**Duración:** 2 horas.

**Inscripción:** Gratuita para Psicólogos/as Colegiados/as, Psicólogos/as Asociados/as y estudiantes asociados/as del Colegio Oficial de la Psicología de Madrid.

Presencial

Videoconferencia

## CURSO DETECCIÓN, EVALUACIÓN E INTERVENCIÓN EN DIFICULTADES DEL APRENDIZAJE. CÓD. C2545



El número de consultas por dificultades de aprendizaje ha aumentado en los últimos años. Sabemos que el aprendizaje de la lectoescritura requiere de un exitoso dominio del lenguaje oral; entre otras causas, la pandemia ha provocado un aumento de problemas del lenguaje por lo que se hace fundamental detectar precozmente niños con sintomatología de riesgo para presentar problemas del aprendizaje. Paralelamente, niños con historia de fracaso en los aprendizajes pueden ir gestando dificultades emocionales, especialmente en los últimos años de la educación primaria y la educación secundaria.

**Ponente:** M<sup>a</sup> José Molero Peinado.

**Fechas:** sábado, 31 de mayo y 14 de junio, de 9.30 a 14.00 y de 16.00 a 18.30 h.

**Duración:** 14 horas.

**Inscripción:** 125 € (10 % de descuento a todos los colegiados/as de Madrid desempleados/as, jubilados/as y estudiantes asociados/as)

Presencial

## Otras actividades formativas



### CICLO DE CONFERENCIAS DEL COLEGIO OFICIAL DE LA PSICOLOGÍA DE MADRID Y LA FEDERACIÓN DE ASOCIACIONES DE PSICÓLOGOS Y MÉDICOS PSICOTERAPEUTAS DE ESPAÑA. FAPYMPE



La muerte: un fantasma y un desafío para médicos y psicoterapeutas

**Presenta:** Asociación de Psicoterapia Sistémica Transcultural. Terapias sin Fronteras.

**Ponente:** Eduardo Brik.

**Viernes, 21 de marzo, de 18.30 a 20.00 h.**

Prevención de violencia de género e igualdad desde la infancia, desde una mirada emocional sistémica.

**Presenta:** IMSIS

**Ponente:** Jaime Araque García.

**Viernes, 25 de abril, de 18.30 a 20.00 h.**

**Inscripción:** Gratuita para psicólogos/as colegiados/as, psicólogos/as asociados/as y estudiantes asociados/as del Colegio Oficial de la Psicología de Madrid, con prioridad en la inscripción para los Miembros de la Sección de Psicología Clínica, de la Salud y Psicoterapia.

Presencial

Videoconferencia

### V CICLO DE VIDEOCONFERENCIAS DE PSICOLOGÍA DEL DEPORTE



Conferencia: Intervención Psicología con Porteros. **Noelia Jareño Arias.**

**Jueves, 27 de marzo de 19.00 a 20.00 h.**

Acceso libre, previa inscripción.

Conferencia: Experiencia Selección Femenina de fútbol. **Emi González**

**Jueves, 24 de abril de 19.00 a 20.00 h.**

Conferencia: El dibujo como herramienta para visualizar. **Lorena Cos**

**Jueves, 29 de mayo de 19.00 a 20.00 h.**

Videoconferencia

## PROGRAMA DE ACTIVIDADES FORO DE VETERANÍA

Organizado por el Foro de Veteranía del Colegio.



Conferencia Soledad No Deseada en mayores. **Esther Camacho Ortega y Marta Llavona Serrano.**  
**Martes, 4 de marzo, de 18.00 a 19.00 h.**

Cinefórum. **Una mente maravillosa.**  
**Lunes, 17 de marzo, de 16.30 a 19.30 h.**

Presentación del libro Mindfulness para personas mayores. **M<sup>a</sup> Teresa Vázquez Resino.**  
**Martes, 18 de marzo, de 18.00 a 19.30 h.**

Presentación de publicaciones sobre abuelos/as y nietos/as. **Mercedes Bermejo Boixareu.**  
**Martes, 25 de marzo, de 18.00 a 19.30 h.**

Conferencia. Detección del deterioro cognitivo ligero. **Herminia Peraita Adrados.**  
**Martes, 1 de abril, de 18.00 a 19.30 h.**

Cinefórum. **Recuerda.**  
**Jueves, 10 de abril, de 16.30 a 19.30 h.**

Presentación de la publicación. Cuentos para la promoción del buen trato a las personas mayores: Sociedad, familia, instituciones. **Esther Camacho, Gema Sanz, Sara Martínez.**  
**Martes, 22 de abril, de 18.00 a 19.30 h.**

Coloquio. Aritmética vital. **Tomás Arrieta Carrillo.**  
**Jueves, 24 de abril, de 13.00 a 14.00 h.**

Entrada libre, previa inscripción.

Presencial

## CICLO DE EXPERIENCIAS DE LA SECCIÓN DE PSICOLOGÍA EDUCATIVA



SECCIÓN DE  
PSICOLOGÍA EDUCATIVA

CEL5-5. Trastornos del Lenguaje: TEL. **Ana Belén Martínez Lietos.**

**Lunes, 17 de marzo, de 18.00 a 19.30 h.**

Entrada libre, previa inscripción.

Videoconferencia

## V CICLO DE CONFERENCIAS Y CASOS PRÁCTICOS DE LA SECCIÓN DE NEUROPSICOLOGÍA



En este nuevo ciclo queremos profundizar en distintos planteamientos y ámbitos de la neuropsicología, de la mano de profesionales expertos en sus campos respectivos, tanto sobre desarrollos teórico-conceptuales como sobre todo prácticos.

Evaluación neuropsicológica del deterioro cognitivo por enfermedad de Alzheimer en personas adultas con Síndrome de Down. **Laura Videla Toro.**

**Miércoles, 5 de marzo, de 17.00 a 19.00 h.**

Esclerosis Múltiple y Lenguaje: "esa extraña pareja". **Juan Álvarez Carriles.**

**Miércoles, 2 de abril, de 17.00 a 19.00 h.**

Acceso libre, previa inscripción.

Videoconferencia

**WWW.COPMADRID.ORG**



## CICLO DE SESIONES CLÍNICAS DE LA SECCIÓN DE PSICOLOGÍA CLÍNICA, DE LA SALUD Y PSICOTERAPIA



La Junta Directiva de la Sección de Psicología Clínica, de la Salud y Psicoterapia del Colegio, os anima a participar en la formación continua en Psicología Clínica y Psicoterapia. Las sesiones clínicas se celebrarán los viernes y consistirán en exposiciones detalladas de casos o el abordaje de una temática de trabajo o tratamiento psicoterapéutico en particular, que puedan tener un interés práctico para los profesionales de la Psicoterapia. Son de carácter breve, con una duración de una hora y media, incluyendo la exposición del caso y el posterior coloquio con los asistentes. La mayoría de estas actividades serán grabadas y emitidas en directo, y podrán visualizarse en cualquier momento a través del Canal Psicología TV de la página web del Colegio, autenticándose previamente como miembro de la Sección.

Un caso de hipersexualidad y chemsex: tratamiento desde la Terapia de Aceptación y Compromiso. **Marta Ortega Otero**  
**Viernes, 7 de marzo de 16.30 a 18.00 h.**

La importancia de la espontaneidad en la psicoterapia infantil. Un abordaje desde el Psicodrama. **Lorena Silva Balaguera.**  
**Viernes, 14 de marzo de 10.00 a 11.30 h.**

Terapia con personalidades borrosas en terapia Focalizada en la Emoción: hipoactivación, baja individuación y proceso frágil. **Ciro Caro García.**  
**Viernes, 21 de marzo de 16.30 a 18.00 h.**

El trauma de apego en psicoterapia: peligro, adaptación y la ampliación de los horizontes de experiencia.  
**Carlos Pitillas Salva.**  
**Viernes, 28 de marzo de 16.30 a 18.00 h.**

Miedo a no estar a la altura desde la Terapia Breve Estratégica. **Ana Belén Medialdea Martínez.**  
**Viernes, 4 de abril de 2025 de 16.30 a 18.00 h**

Fortaleciendo el bienestar: el papel del Círculo de Seguridad Parental en la terapia infanto-juvenil. **Arwen Rose Caban Pons.**  
**Viernes, 11 de abril de 2025 de 10.00 a 11.30 h.**

Caso clínico: aportación de la terapia EMDR para el pasado, el presente y el futuro. **María Victoria Sánchez López.**  
**Viernes, 25 de abril de 2025 de 16.30 a 18.00 h**

Los miembros de la Sección pueden inscribirse a la actividad, ya sea presencialmente (recibirán certificado de asistencia si asisten al 80% del ciclo), o a través de videoconferencia. Si quedaran plazas libres, en la modalidad presencial, podrán inscribirse los/as colegiados/as y estudiantes asociados/as que no perteneciendo a la Sección estén interesados/as.

**Inscripción:** Gratuita para psicólogos/as colegiados/as, psicólogos/as asociados/as y estudiantes asociados/as del Colegio Oficial de la Psicología de Madrid, con prioridad en la inscripción para los Miembros de la Sección de Psicología Clínica, de la Salud y Psicoterapia.

Presencial

Videoconferencia



**CLUBES EXCLUSIVOS PARA COLEGIADOS Y COLEGIADAS**  
Suma ventajas a tu colegiación · [WWW.COPMADRID.ORG](http://WWW.COPMADRID.ORG)

DESCUENTOS · BONIFICACIONES · VENTAJAS · OFERTAS EXCLUSIVAS

## XII CICLO DE CONFERENCIAS DE PSICOLOGÍA COACHING. BASES NEUROPSICOLÓGICAS DE LOS PROCESOS IMPLICADOS EN UN PROCESO DE PSICOLOGÍA COACHING



Este ciclo va a explorar las etapas claves del proceso de cambio promovido en un proceso de Psicología coaching desde el punto de vista neuropsicológico, qué cambios se producen en el cuerpo y cómo se vinculan con los procesos cognitivos implicados en la consecución de objetivos.

Bases neuropsicológicas de la búsqueda de alternativas. **Antonio Rodríguez García.**  
**Miércoles, 12 de marzo de 18.30 a 20.00 h.**

Bases neuropsicológicas del proceso de toma de decisiones. **Carmen Quesada Carcelén.**  
**Miércoles, 9 de abril de 18.30 a 20.00 h.**

Bases neuropsicológicas del compromiso de cambio. **Ángel Francisco Secades Hervás.**  
**Miércoles, 14 de mayo de 18.30 a 20.00 h.**

Entrada libre, previa inscripción.

Presencial

## MESA REDONDA AVANCES EN PSICOTERAPIA DESDE UNA MIRADA SISTÉMICA

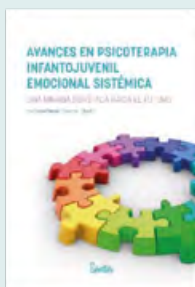

Espacio para la reflexión y puesta en común de algunas de las conclusiones obtenidas con la investigación y realización de los manuales: Avances en psicoterapia infantojuvenil emocional sistémica y Avances en psicoterapia con adultos, pareja y familia desde una mirada emocional sistémica.

Nuevos avances en la Psicoterapia Infantojuvenil desde una mirada emocional sistémica. **Mercedes Bermejo Boixareu.**

El hacer psicoterapéutico, una revisión sobre la investigación de su efectividad. **Eduardo Torres Celdrán.**

Nuevos modelos en las relaciones de pareja propuestas de intervención desde la PES. **Mónica Fraca Villar.**

El valor de las familias de origen en Psicoterapia. **Carolina Ángel Ardiaca.**

**Viernes, 28 de marzo, de 12.00 a 13.00 h.**

Entrada libre, previa inscripción.

Presencial

## REVISTAS CIENTÍFICO-PROFESIONALES DE PSICOLOGÍA

Más información: [www.copmadrid.org](http://www.copmadrid.org)



**FUNDACIÓN**  
Colegio Oficial de la  
Psicología de Madrid





## PRESENTACIÓN DEL LIBRO EL VALOR DE LA ILUSIÓN



En este libro Lecina Fernández, desvela el gran potencial que tiene la ilusión y comparte con los lectores sus investigaciones y descubrimientos. Los temas fundamentales que trata son: 1) Qué es la ilusión, cómo y cuándo usamos este concepto y qué ilusiones tenemos, 2) Qué nos aporta la ilusión en nuestras vidas. Por qué nos cambia el presente. 3) La ilusión aumenta lo psico-positivo y disminuye lo psico-negativo en las personas. 4) Las personas tienen la posibilidad de buscar la ilusión, encontrarla y recuperarla incluso cuando la han perdido.

**Miércoles, 2 de abril de 17.30 a 19.00 h.**

Entrada libre, previa inscripción.

*El Colegio no se responsabiliza del contenido de las opiniones expresadas en el libro.*

Presencial

## PRESENTACIÓN DEL LIBRO MARTÍN Y SUS TICS: CÓMO EL SÍNDROME DE TOURETTE LLEGÓ A NUESTRAS VIDAS



Este es un libro sobre Síndrome de Tourette para toda la familia. Para que, tanto adultos como niños, puedan conocerlo mejor y entender sus características y el proceso de aceptación tras su diagnóstico. "Martín y sus tics" es también un cuento infantil que cuenta la historia de Martín, un niño al que diagnostican de Síndrome de Tourette, y como él y su familia aprenden a vivir con esta nueva noticia. El cuento también incluye un apéndice con actividades para toda la familia y ejemplos de personas famosas que también tienen Tourette.

**Miércoles 23 de abril, de 17.00 a 19.00 horas.**

Entrada libre, previa inscripción.

*El Colegio no se responsabiliza del contenido de las opiniones expresadas en el libro.*

Presencial

## PRESENTACIÓN DEL LIBRO QUE HABLEN ELLAS. PROSTITUCIÓN



El libro se basa en las entrevistas con mujeres y personas trans que están o han estado en prostitución hablando de mitos y realidades y activistas supervivientes de Alemania, Nueva Zelanda, Suecia, Argentina, Austria, Colombia explicando como las afectan las distintas políticas públicas relacionadas con el abordaje de la prostitución. Un capítulo entero dedicamos a las entrevistas con profesionales que acompañan a las mujeres desde distintos campos, tales como la Psicología, Trabajo Social, atención a la salud sexual y reproductiva, hablando sobre como las afecta el hecho de ser testigos de las violencias que viven las mujeres y personas trans en prostitución. Ellas hablan sobre burn out y violencia secundaria que sufren y la que "llevan a casa y sus vidas personales"

**Lunes, 12 de mayo de 17.30 a 19.00 h.**

Entrada libre, previa inscripción.

*El Colegio no se responsabiliza del contenido de las opiniones expresadas en el libro.*

Presencial

# SERVICIOS COLEGIALES

## ASESORÍAS

### Asesoría jurídica

Todos los colegiados y colegiadas pueden acceder de forma gratuita a la asesoría jurídica a través de distintas vías:

- Entrevista presencial: Previa cita en el teléfono 91 541 99 99.
- Consulta telefónica: Previa cita en el teléfono 91 541 99 99.
- Consulta por correo electrónico a: [informacion@cop.es](mailto:informacion@cop.es)

### Seguros

**Broker's 88.** La correduría de seguros del colegio le ofrece asesoramiento personal sobre el tipo de seguro que más se adapta a las necesidades del profesional de la psicología:

#### Seguro de Responsabilidad Profesional de la Psicología:

El Colegio y Broker's 88 han negociado con la Compañía MARKEL un seguro de Responsabilidad Civil Profesional de la Psicología que incorpora las mejores coberturas (Responsabilidad Civil, Asistencia Jurídica Telefónica y Seguro de Accidentes), con un coste para los colegiados y colegiadas de 13 € anuales con una cobertura de 1.000.000 € de responsabilidad civil profesional, y 300.000 € por protección de datos, etc.

#### Seguro de Responsabilidad Civil profesional para Sociedades Profesionales:

Capital asegurado: 1.500.000€. Coberturas principales: Responsabilidad civil profesional, Explotación, Patronal, Locativa, Protección de datos, Defensa y Fianzas, Dishonestidad de empleados, etc.

#### Tipos de seguros para colegiados y colegiadas:

- **Seguros de Salud:** ADESLAS, ASISA, SALUS, NUEVA MUTUA SANITARIA.
- **Seguros de Vida:** AXA, SURNE, ASISA, ZURICH.
- **Seguros de Accidentes:** MARKEL, SURNE y BERKLEY.
- **Seguros de Baja Laboral:** PREVISIÓN MALLORQUINA Seguros y SURNE, asegura a los colegiados y colegiadas de Madrid una renta cuando no puedan trabajar a causa de una enfermedad o un accidente.
- **Seguros de Consulta/Centro:** AXA, LIBERTY, GENERALI, ZURICH Y MAPFRE ponen a disposición de los colegiados y colegiadas, un seguro para su consulta que cubre daños al continente, daños al contenido, responsabilidad civil de explotación, bienes de clientes y empleados, infidelidad de empleados pérdida de beneficios.
- **Seguros de Hogar:** ZURICH, LIBERTY, GENERALI, AXA y MAPFRE un seguro de hogar con un 20 % de descuento en primas.

Más información en el 91 597 30 35 o en:

[atencioncliente@brokers88.es](mailto:atencioncliente@brokers88.es); [madrid@brokers88.es](mailto:madrid@brokers88.es);  
Plaza Mariano de Cavia 1ºC Escalera izqda 28007 Madrid.  
[www.brokers88.es](http://www.brokers88.es).

#### Asesorías profesionales

Los colegiados y colegiadas tienen a su disposición un servicio de asesoría sobre asuntos relacionados con el ejercicio de la profesión. Se atenderán las consultas relacionadas con los siguientes aspectos: **Iniciación a la Profesión, Psicología Clínica, Psicología Educativa, Psicología Jurídica, Psicología del Tráfico y de la Seguridad, Psicología del Trabajo, de las Organizaciones y de los Recursos Humanos, Psicología de la Intervención Social, Psicología de la Actividad Física y el Deporte y Neuropsicología.**

Puede realizar su consulta por correo electrónico a: [copmadrid@cop.es](mailto:copmadrid@cop.es)

## DIRECTORIO DE CONSULTAS DE PSICOLOGÍA

Este servicio, en el que están incluidos más de 3.500 colegiados y colegiadas, facilita a las personas que necesitan un psicólogo o psicóloga el acceso directo a listados de profesionales de la Psicología que trabajan en la Comunidad de Madrid.

La consulta de este Directorio se puede realizar directamente en la página web del Colegio. También se puede solicitar por correo electrónico o telefónicamente un listado más ajustado a los criterios de búsqueda durante todo el horario de apertura del Colegio. Las colegiadas y colegiados interesados en formar parte de este directorio pueden realizar de forma cómoda y sencilla su inscripción online a través de la web del Colegio, accediendo directamente con sus claves de acceso.

¿Busca un profesional de la  
Psicología colegiado o colegiada?

Acceda al Directorio de Centros y Consultas de  
Psicología del Colegio Oficial de la Psicología de Madrid

Ya hay más de 3.500 psicólogas y psicólogos inscritos



# SERVICIO DE EMPLEO

Desde el Servicio de Empleo del Colegio trabajamos en todo momento por ofrecer un servicio de calidad, tanto para las empresas que confían en nosotros, como para nuestros colegiados y colegiadas que recurren a este Servicio cuando se encuentran en búsqueda activa de empleo.

Por este motivo, desde el pasado mes de febrero ofrecemos una renovada plataforma de este Servicio con nuevas funcionalidades. Entre ellas, se incorpora el espacio "Mi perfil para el Empleo", donde los colegiados y colegiadas podrán acceder a toda la información de forma personalizada. Para cualquier consulta relacionada con este Servicio, pueden ponerse en contacto mediante correo electrónico a [empleo@cop.es](mailto:empleo@cop.es)

## Ofertas de Empleo Privado

Mediante este servicio se dan a conocer ofertas de empleo de empresas, instituciones, así como de profesionales en activo, que buscan tanto la cobertura de puestos de trabajo como colaboraciones de profesionales psicólogos en sus centros. De esta manera, se pretende acercar el mercado laboral a los colegiados y colegiadas que se encuentren en búsqueda activa de empleo.

Se pueden ver todos los aspectos relacionados con este Servicio en las Ofertas de Empleo Privado. Los colegiados y colegiadas tienen la posibilidad de seleccionar hasta 10 ámbitos de interés profesional accediendo al espacio "Mis alertas" y, de esta manera, cada vez que se publique una oferta de empleo coincidente con alguno de esos ámbitos seleccionados, recibirán un aviso a través de un correo electrónico.

## Orientación Laboral

El servicio de entrevistas de orientación laboral ofrece asesoramiento personalizado para la búsqueda activa de empleo, en un amplio abanico de franjas horarias determinadas.

Las orientaciones laborales se ofrecen de manera **telefónica** los lunes, martes y viernes, y de manera **presencial** los miércoles y jueves en la 4ª planta.

Se puede solicitar una cita desde la web, accediendo al apartado de Orientación Laboral del Servicio de Empleo. Una vez ahí, se seleccionará la franja horaria y día que mejor convenga, en función de la disponibilidad de espacios establecidos para las citas. Cada colegiado y colegiada dispone de hasta tres entrevistas anuales de orientación laboral. Con el objetivo de poder ofrecer un mejor servicio, se solicita que en el momento de concertar la cita de orientación, se indique el motivo de ésta, así como el envío previo del curriculum vitae actualizado a: [orientacionlaboral@cop.es](mailto:orientacionlaboral@cop.es)

Se pueden ver todos los aspectos relacionados con este servicio en: [www.copmadrid.org/web/empleo/orientación](http://www.copmadrid.org/web/empleo/orientación)

## Horario de las entrevistas de orientación laboral

A continuación, se detallan los horarios establecidos para las entrevistas de orientación laboral durante el mes de **marzo**.

LUNES	MARTES	MIÉRCOLES	JUEVES	VIERNES
Telefónica	Telefónica	Presencial	Presencial	Telefónica
11:00-11:30	16:00-16:30	12:00-12:30	10:00-10:30	12:00-12:30
11:30-12:00	16:30-17:00	12:30-13:00	10:30-11:00	12:30-13:00

**Información:** Teléfono 91 541 99 99 · e-mail: [orientacionlaboral@cop.es](mailto:orientacionlaboral@cop.es) · web: [www.copmadrid.org](http://www.copmadrid.org)



# SERVICIOS SOBRE EVALUACIÓN PSICOLÓGICA Y DOCIMOTECA: LA BIBLIOTECA DE TESTS

## Asesoramiento y orientación sobre evaluación psicológica

Se ofrece orientación y asesoramiento para la resolución de dudas en cuanto a la selección de pruebas, interpretación de resultados, buena *praxis* y/u otras consideraciones técnicas respecto al proceso de evaluación según cada caso. Estas orientaciones permiten a colegiadas y colegiados consultar con otro profesional en una situación de no competencia.

El asesoramiento puede solicitarse de forma presencial, por teléfono en la extensión 242 o por correo electrónico a la dirección: [evpsico@cop.es](mailto:evpsico@cop.es). Para las consultas que requieren atención más pormenorizada puede solicitarse cita previa, telefónica o presencial, en los siguientes tramos horarios:

LUNES	MARTES	MIÉRCOLES	JUEVES	VIERNES
17:30-18:00	11:30-12:00	11:00-11:30	11:30-12:00	11:00-11:30
18:00-18:30	12:00-12:30	11:30-12:00	12:00-12:30	11:30-12:00
18:30-19:00	12:30-13:00	12:00-12:30	12:30-13:00	12:00-12:30
19:00-19:30				

## Servicio de consulta de Tests en sala

Este servicio ofrece el acceso al manual o manuales técnicos de cada herramienta. Su objetivo, gracias a los acuerdos con distintas editoriales, es facilitar el conocimiento y difusión de pruebas editadas en España para que las personas colegiadas puedan valorar la utilidad que les pueden brindar en su trabajo.

El fondo de la Docimoteca, que actualmente cuenta con 198 instrumentos, se nutre de las novedades y ejemplares de consulta que nos envían las editoriales. Se puede acceder al listado completo en la página web del Colegio.



## Servicio de Préstamo de Tests

El Servicio de Préstamo de Tests (SPT) está compuesto por 119 pruebas que permiten abordar un amplio rango de variables psicológicas relevantes para los procesos de evaluación.

El propósito es favorecer la buena práctica profesional en el ámbito de la evaluación psicológica, facilitando el uso de las últimas versiones de instrumentos.

Por un lado, permite que las y los profesionales cuenten siempre con recursos para realizar sus evaluaciones adecuadamente al dar acceso a tests que, habitualmente, no requieren en su práctica cotidiana y, por tanto, no poseen. Por otro, otorga la posibilidad de probar una herramienta antes de su adquisición para valorar mejor el interés y la practicidad de ésta de cara a su compra.

El listado, que se revisa periódicamente, incluye los instrumentos actualizados, con mayor uso y calidad del catálogo de pruebas disponibles en el país. Los títulos, así como su precio, el periodo de préstamo y una breve ficha técnica, pueden consultarse en la página del Colegio.

## Ciclo Formativo sobre Evaluación psicológica y uso de los Tests

Durante el año 2025 se realizará el IX ciclo formativo, cuyos talleres podrán verse en la Guía de la Psicología y en [www.copmadrid.org/web/biblioteca/agenda](http://www.copmadrid.org/web/biblioteca/agenda)

# BIBLIOTECA DEL COLEGIO

## Novedades seleccionadas

### Evaluación Psicológica y Psicometría

#### MANUAL PRÁCTICO PARA EL BUEN USO DE LOS TEST PSICOLÓGICOS

Pablo Santamaría Fernández  
y Aída de Vicente Colomina  
Madrid: Pirámide, 2024;  
245 p. (SIGN: 8771)

**SUMARIO:** Bloque I. Cuestiones básicas. 1. ¿Qué es un test?. 2. El lenguaje de los test. Bloque II. Cuestiones aplicadas. 3. Cómo diferenciar un test de un pseudotest. 4. Cómo seleccionar el test a aplicar. 5. Cómo aplicar y corregir un test. 6. Cómo interpretar las puntuaciones de los test. 7. Cómo comunicar los resultados de los test. 8. Cómo proteger los test. Bloque III. Cuestiones avanzadas. 9. La fiabilidad de un test. 10. La validez de un test.



### Intervención Social

#### LA NUEVA GESTIÓN DEL TIEMPO: ENTRENAR TU MENTE PARA MULTIPLICAR TU RENDIMIENTO

Miguel Nadal; ilustraciones de Felipe Flores Vázquez  
Bilbao: Desclée De Brouwer, 2024; 286 p. (SIGN: 8763)

**SUMARIO:** 1. Por qué se te escapa el tiempo sin que te des cuenta (y cómo recuperarlo) 2. La nueva gestión del tiempo ya está aquí. 3. Las 3 súper competencias profesionales para rendir más y vivir mejor. 4. La metodología que solo emplean el 1% de las personas más productivas. 5. El único hábito que debes aplicar para ser más productivo. 6. Las mejores recetas filosóficas aplicadas a tu rendimiento. 7. Cómo garantizar que este libro sea sostenible a largo plazo. 8. Conclusiones.



#### PSICOANÁLISIS Y POLÍTICA, UN ENCUENTRO NECESARIO

Dolores Castrillo Mirat  
Barcelona: Xoroi, 2024; 255 p. (SIGN: 8772)

**SUMARIO:** ¿Qué tiene que ver el psicoanálisis con la política? Una política más allá de los partidos. La plusvalía y el plus-de-gozar. El ideal identitario y la muerte en el yihadismo. Las sectas desde la perspectiva del psicoanálisis. Los neofascismos en la época de la evaporación del Padre. Ultraderecha o democracia. Cambio climático, capitalismo y pulsión de muerte.



## Psicología Clínica y Salud

#### LA CONFIANZA EN PSICOTERAPIA

Jon G. Allen  
Bilbao: Desclée De Brouwer, 2024; 370 p.  
(SIGN: 8765)

**SUMARIO:** 1. De la confianza en la terapia a la confianza en la terapeuta. La práctica basada en la evidencia. Los factores comunes y la relación terapéutica. La individualización de la psicoterapia. ¿Qué le sucede al terapeuta? La integración en psicoterapia. El conocimiento personal. El conocimiento de la ética. El dominio del oficio de la psicoterapia. Resumen de los puntos clave. 2. El desarrollo de la confianza y de la confiabilidad. La postura intencional Del "tú" y el "yo" al "nosotros". Apego seguro y apego inseguro. Mentalización y confianza epistémica. Diversidad cultural: cómo confundí la ética con la ciencia. Confianza básica, confianza epistémica y confianza social. Resumen de los puntos clave. 3. La confianza. Los fundamentos ético-morales de la confianza. La confianza en la comunidad. Una confianza que trasciende la dependencia. Grados de confianza. La confianza en el cuidado y la confianza en la competencia. Desconfiar bien. Confianza y desconfianza en las parejas. Confianza y desconfianza en uno mismo. Esperanza en la confianza. Resumen de los puntos clave. 4. Cómo convertirse en una persona digna de confianza. Los fundamentos ético-morales de la confiabilidad. La neutralidad terapéutica. La confiabilidad relacional. Redacción de formulaciones personalizadas. Resumen de los puntos clave. Pensamientos finales.



#### DISFORIA DE GÉNERO: UN MODELO TERAPÉUTICO PARA TRABAJAR CON NIÑOS, ADOLESCENTES Y ADULTOS JÓVENES

Susan Evans y Marcus Evans  
Bilbao: Desclée De Brouwer, 2025; 332 p. (SIGN: 8770)

**SUMARIO:** Primera parte: el contexto social. 1. Por qué hemos escrito este libro. 2. Tendencias sociales, culturales y políticas y sus efectos sobre el entorno clínico. 3. Destransicionadores. Segunda parte: desarrollo y disforia de género. 4. Desarrollo temprano dentro del contexto familiar. 5. Separación-individual y estados mentales fijos. 6. Adolescencia. 7. La excitación como defensa psíquica frente a la pérdida. Tercera parte: disforia de género y comorbilidad. 8. El vínculo entre ideación suicida y disforia de género. 9. Pacientes con un trastorno de personalidad emocionalmente inestable y disforia de género en contextos de atención a la salud mental. Cuarta parte: teoría psicoanalítica, evaluación y dificultades técnicas en el abordaje terapéutico. 10. Problemas de salud mental comórbidos y disforia de género. 11. Concepción psicoanalítica de la disforia de género. 12. Evaluación y dificultades del abordaje terapéutico.



## INFORME SOBRE ADICCIONES COMPORTAMENTALES Y OTROS TRASTORNOS ADICTIVOS 2024

Begoña Brime ... et al.

Madrid: Delegación del Gobierno para el Plan Nacional sobre Drogas, 2024; 90 p. (SIGN: E-1174)

**SUMARIO:** "Indicador de admitidos a tratamiento por adicciones comportamentales. Juego de azar, uso de videojuegos, uso problemático de internet y otros trastornos adictivos en las encuestas de drogas en España EDADES y ESTUDES". Este informe monográfico tiene como objetivo reflejar la situación actual de las adicciones sin sustancia, tales como el juego con dinero, el uso desmesurado de internet y el posible trastorno por uso de videojuegos en España, para así prevenir el abuso de estos hábitos y sus posibles problemas asociados. Para ello utiliza la información de las encuestas ESTUDES y EDADES. Además de analizar los resultados de las prevalencias según actividades el informe incluye una serie de conclusiones a modo de síntesis.



## KIT DE HERRAMIENTAS PARA LA DEPRESIÓN: ALIVIO RÁPIDO PARA MEJORAR EL ESTADO DE ÁNIMO, AUMENTAR LA MOTIVACIÓN Y SENTIRSE MEJOR AHORA

William J. Knaus, Alex Korb, Patricia J. Robinson, Lisa M. Schab y Kirk D. Strosahl

Bilbao: Desclee De Brouwer, 2024; 153 p. (SIGN: 8764)

**SUMARIO:** 1. Elegir pensamientos positivos. 2. La respiración de la vida. 3. El regalo del momento. 4. Encontrar una metáfora positiva. 5. Pensamientos depresivos como hipótesis. 6. Detectar los engaños depresivos. 7. ¿en qué línea temporal te encuentras? 8. Detectar los pensamientos pegajosos. 9. Darle gracias a tu mente. 10. Momentos pegajosos. 11. Piratar los neuroquímicos de tu cerebro. 12. Encontrar un compañero de juego. 13. Aprender a dejar ir. 14. Autoestima sana. 15. Perseguir actividades significativas. 16. Detectar lo que no se puede cambiar. 17. El abecé de la higiene del sueño. 18. Convertir la negatividad en objetivos positivos. 19. Eres imperfectamente genial. 20. Eludir la evitación. 21. El periodo de prueba gratuito. 22. Abrazos y apretones de mano. 23. Técnica de darle la vuelta a la procrastinación. 24. El método "simplemente hazlo". 25. Desafiar la desesperanza. 26. Varado. 27. Observar tus juicios. 28. Práctica de la bondad amorosa. 29. Tomar decisiones rápidas. 30. La regla de la antipereza. 31. Ofrecerte autoafirmaciones. 32. Escribir una carta de agradecimiento. 33. Alimentos que mejoran el estado de ánimo. 34. Seguir las A. 35. Salir de uno mismo. 36. Superar la evitación de lo incómodo. 37. Ampliar el vocabulario emocional. 38. Tomar el camino intermedio. 39. Detectar objetivos de emociones positivas. 40. Dormir estupendamente. 41. Crear un plan de emergencia. 42. Manejar el rechazo social. 43. Manejar el trastorno afectivo estacional. 44. Reparar las TPIR. 45. Hacer frente al cambio. 46. Evitar autocalmarse con sustancias.

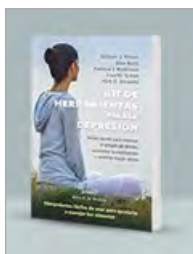

## MÁS ALLÁ DEL DSM: HACIA UNA ALTERNATIVA BASADA EN PROCESOS PARA EL DIAGNÓSTICO Y EL TRATAMIENTO DE LA SALUD MENTAL

Steven C. Hayes y Stefan G. Hofmann

Córdoba: Psara, 2023; 404 p. (SIGN: 8760)

**SUMARIO:** 1. Creación de una alternativa al diagnóstico sindrómico: características necesarias de los procesos de cambio y los modelos que los organizan. 2. El Proyecto de Criterios de Dominio de Investigación del NIMH: una década de integración del comportamiento y el cerebro para la investigación traslacional. 3. Cambio de paradigmas: Del DSM al proceso de cambio. 4. Vulnerabilidades psicológicas y respuestas de afrontamiento: Un enfoque innovador de la evaluación transdiagnóstica y planificación del tratamiento en la era posterior al DSM-5. 5. Expectativas y dominios cognitivos relacionados: Implicaciones para clasificación y terapia. 6. Aprendizaje, lenguaje y conductas derivadas: algunas implicaciones por un enfoque del sufrimiento psicológico basado en el proceso. 7. Influencias culturales y sociales en la variación individual en procesos emocionales. 8. Qué puede aportar una perspectiva de sistemas complejos. Evaluación y psicoterapia basadas en el proceso. 9. Flexibilidad psicológica en el dolor crónico: explorando la relevancia de un modelo basado en procesos para el tratamiento del desarrollo. 10. Un enfoque multinivel y multimétodo para probar y afinar los objetivos de intervención. 11. Creación de un sistema de diagnóstico basado en procesos: Un enfoque evolutivo ampliado.



## TRATAMIENTOS PSICOLÓGICOS EN LOS TRASTORNOS DE LA PERSONALIDAD: I FUNDAMENTOS, CARACTERÍSTICAS Y PERSONA

Coordinadores, Juan Antonio Díaz-Garrido, Susana Al-Halabí, Adolfo J. Cangas, Fernando Rodríguez-Otero

Madrid: Pirámide, 2024; 300 p. (SIGN: 8759)

**SUMARIO:** Bloque I. Características clínicas y evaluación de los trastornos de la personalidad. 1. Trastornos de la personalidad: realidad, actualidad y futuro. 2. Los trastornos de la personalidad, buenos para pensar todos los trastornos psicológicos. 3. Evaluación de los trastornos de la personalidad. 4. Aproximación contextual a los trastornos de la personalidad. Bloque II. Trastornos de la personalidad, factores etiológicos y conductas asociadas. 5. Heridas ocultas: apego, trauma y disociación en el trastorno límite de la personalidad. 6. Conducta suicida en el trastorno límite de la personalidad. 7. Imagen, peso y figura en los trastornos de la personalidad. 8. Trastorno límite de la personalidad en la adolescencia. 9. Fundamentos de la psicoterapia relevantes en los trastornos de la personalidad. 10. La relación terapéutica en los trastornos de la personalidad.



**PRÉSTAMO DE TESTS**  
[www.copmadrid.org/tests](http://www.copmadrid.org/tests)

¡CONSULTA LOS TESTS DISPONIBLES  
Y LAS VENTAJAS PARA LA COMPRA!



## PREVENTION OF SELF-HARM AND SUICIDE IN YOUNG PEOPLE UP TO THE AGE OF 25 IN EDUCATION SETTINGS (REVIEW)

Sharma V ... et al.

Cochrane Database of Systematic Reviews, 2024; 241 p. (SIGN: E-1173)

**SUMARIO:** Este estudio de revisión bibliográfica de investigaciones educativas tiene como objetivo evaluar los efectos de las intervenciones realizadas en entornos educativos para prevenir o abordar la autolesión y la ideación suicida en personas jóvenes (hasta la edad de 25 años) y examinar si los efectos relacionados con la autolesión y el suicidio se modifican según el entorno educativo. Entre las principales conclusiones destaca que la autolesión es cada vez más común entre las personas jóvenes de muchos países, particularmente entre las mujeres y las niñas, que el riesgo de suicidio se multiplica por 30 en el año siguiente, las personas que acuden al hospital por autolesiones y aquellos con ideación suicida tienen el doble de riesgo de suicidio en comparación con la población general. Además, considerando los entornos educativos como lugares de prevención el estudio concluye que se necesita urgentemente una revisión integral y de calidad de los programas de prevención de estas conductas en estos centros.



## LA PSICÓLOGA EN CASA: LAS POSIBILIDADES DE LA INTERVENCIÓN PSICOLÓGICA EN EL DOMICILIO DE LAS PERSONAS

Natalia Zaira Pedrajas Sanz

Bilbao: Desclée De Brouwer, 2023; 183 p. (SIGN: 8773)

**SUMARIO:** 1. Introducción. Un modo de intervención: la terapia en el domicilio del paciente. 2. Encuadre telefónico para la intervención a domicilio. Recomendaciones antes de ir a casa de los pacientes. 3. Formación de la alianza terapéutica en el domicilio: cómo se forma y cuáles son las particularidades en el domicilio. 4. Diferencias entre la intervención a domicilio y la intervención en consulta. 5. Conceptos básicos en la intervención domiciliaria. Encuadre-evaluación-intervención. 6. Los tres niveles de actuación. Paciente, familiares y otras personas del entorno. 7. Situaciones conflictivas y comprometidas en el domicilio. 8. Reflexiones sobre la deontología de la psicología a domicilio. 9. La importancia del autoconocimiento y las habilidades socioemocionales en el entorno domiciliario. 10. Experiencias y recomendaciones de los profesionales del equipo de apoyo psicológico en casa. 11. Evidencia científica encontrada en la psicología a domicilio.



## Psicología Educativa

### HIJOS, PREVENCIÓN DE RIESGOS

Javier Urra

Bilbao: Desclée De Brouwer, 2024; 241 p. (SIGN: 8767)

**SUMARIO:** 1. Adicciones con y sin sustancia. 2. Ansiedad social en adolescentes. 3. Autolesiones en adolescentes. 4. Bajo rendimiento escolar. 5. Bullying y cyberbullying. 6. Depresión no visible. 7. Ecoansiedad. 8. Exclusión social. 9. Herramientas para gestionar situaciones. 10. Identidad sexual/ Identidad de género / Orientación sexual. 11. Importancia de la amistad en la adolescencia. 12. Inclusión educativa. 13. La familia como contexto principal en el desarrollo adolescente. 14. Límites y adolescencia. 15. Mecanismos de contención interna y externa. 16. Miedos y adolescencia. 17. Negligencia y maltrato. 18. Padres sobreprotectores. 19. Pérdida del sentido, el papel en la sociedad o el mundo. 20. Perspectivas de futuro. 21. Sectas y grupos fanáticos. 22. Sexualidad adelantada. 23. Suicidio. 24. Trastorno de la conducta alimentaria. 25. Violencia de género. 26. Violencia en la adolescencia. 27. Violencia filio-parental. 28. Adolescentes. Algunos consejos. Anexo I: Desilusión juvenil. Anexo II: TRAUMA. Test de resistencia al trauma.



### RITA LA RARITA: UN CUENTO SOBRE ENFERMEDADES RARAS

Autora, Paula Aigües, ilustradora, Lara Ferrer

Valencia: Gusaniillo, 2023; 44 p. (SIGN: 8761)

**SUMARIO:** Rita tiene 7 años y unos gustos un tanto peculiares, por eso la llaman Rita la rarita. Vive en la montaña con su familia y muchas mascotas con nombres de lo más curiosos y divertidos. Como cada noche, su hermano Milo sale a ver las estrellas fugaces, y aunque Rita siempre llega tarde para pedir su deseo, él lo pide por ella. Un día Rita descubre que tiene una enfermedad rara. Acompaña-la a aprender sobre el valioso tesoro genético que todos tenemos dentro, y sobre cómo éste nos hace únicos. ¿Te vas a perder esta aventura?



## Psicología Jurídica

### EN LA MENTE DEL MENOR DELINCUENTE: CASOS DE PSICOLOGÍA FORENSE DE MENORES INFRACTORES

Miguel Ángel Alcázar-Córcoles

Barcelona: UOC, 2018; 326 p. (SIGN: 8762)

**SUMARIO:** Este libro aborda el tema de la psicología forense de menores infractores en España a partir de nueve casos raros (estadísticamente) inspirados en la realidad, aunque recreados literariamente. También se explican las características del trabajo del psicólogo forense en la jurisdicción de menores dentro del equipo técnico. I. El niño que narra asesinatos. II. La amiga que se hizo una foto con el niño que narra asesinatos. III. La niña que era amiga de los que se hicieron una foto juntos. IV. Superman. V. El Torete, el Vaquilla y el Solitario. VI. La bella durmiente. VII. No es lo que parece. VIII. El cinturón negro que perdió con una chica y confundió su pena de fiestas con célula anarquista. IX. La pena negra.



## Psicología del Trabajo, Recursos Humanos y Organizaciones

### JUDGMENT IN MANAGERIAL DECISION MAKING

Max H. Bazerman, Don A. Moore  
Wiley Custom, cop. 2017; 277 p. (SIGN: 8769)

**SUMARIO:** 1 Introduction to Managerial Decision Making. 2 Overconfidence. 3 Common Biases. 4 Bounded Awareness. 5 Framing and the Reversal of Preferences. 6 Motivational and Emotional Influences on Decision Making. 7 The Escalation of Commitment. 8 Fairness and Ethics in Decision Making. 9 Common Investment Mistakes. 10 Making Rational Decisions in Negotiations. 11 Negotiator Cognition. 12 Improving Decision Making.



### MÁS ALLÁ DEL ROI EN COACHING: IMPACTO EN RESULTADOS ORGANIZATIVOS

César Fernández Llano  
Madrid: Síntesis, 2024; 220 p. (SIGN: 8766)

**SUMARIO:** 1. El ROI del coaching: una vía muerta. Introducción. El ROI del coaching y sus limitaciones. Base del modelo de Phillips: Kirkpatrick. Metodología del ROI del coaching. 2. Precondiciones para el éxito del coaching. Introducción. Coachee. Coach. Relación coach-coachee. Proceso. Contexto organizativo. Conclusiones y aplicaciones prácticas. 3. Sorteando dos barreras adicionales. Introducción. El problema de criterio. El problema acerca de los objetivos. 4. El cuadro de mando integral como esquema de evaluación. Introducción. Las relaciones causales. Los indicadores en cada perspectiva. Impactos directos e indirectos del coaching. Conclusiones y aplicaciones prácticas. 5. Aplicación a un caso de coaching individual. Introducción. Metodología. Resultados. Conclusiones y aplicaciones prácticas. 6. Aplicación a un caso de coaching de equipo. Introducción. Metodología. Resultados. Conclusiones y aplicaciones prácticas. Aplicaciones específicas para los MTS. 7. Síntesis y comunicación de resultados. Introducción. Pasos para evaluar el impacto del coaching. Síntesis y comunicación. Ejemplos específicos. Reflexión final. 8. Utilidades adicionales del CMI. Introducción. Identificar indicadores más frecuentes. Identificar las raíces de la rentabilidad. El CMI como fuente de preguntas.



### OBTENGA EL SÍ: EL ARTE DE NEGOCIAR SIN CEDER

Roger Fisher, William Ury y Bruce Patton  
Barcelona: Gestión 2000, 2011; 229 p.  
(SIGN: SIGN: 8768)

**SUMARIO:** 1. No regatee con las posiciones. 2. Separe a las personas del problema. 3. Céntrese en los intereses, no en las posiciones. 4. Invente opciones en beneficio mutuo. 5. Insista en utilizar criterios objetivos. 6. ¿Qué pasan si los otros son más poderosos? 7. ¿Qué pasa si no quieren seguir el juego? 8. ¿Qué pasan si juegan sucio? 9. Diez preguntas que hace la gente sobre cómo obtener el sí. 1. ¿La negociación posicional tiene sentido alguna vez?. ¿Qué pasa si la otra parte tiene un criterio distinto de justicia e imparcialidad?. ¿debo ser justo e imparcial cuando no tengo por qué serlo? 4. ¿qué hago si los problemas son los demás? 5. ¿debería negociar incluso con terroristas o alguien como Hitler? ¿cuándo tiene sentido no negociar? 6. ¿cómo debería ajustar mi enfoque a la negociación para corresponder a las diferencias de personalidad, género, cultura y demás? Preguntas sobre tácticas 7. ¿cómo he de decidir cosas como dónde deberíamos reunirnos, quién debería hacer la primera oferta y con qué fuerza he de empezar? 8. Concretamente, ¿cómo paso de plantear opciones a comprometerme? 9. ¿cómo puedo probar estas ideas sin arriesgarme demasiado? 10. El modo en que yo negocie, ¿representará realmente alguna diferencia si la otra partes es mas poderosa? y ¿cómo hacer para aumentar mi poder negociador?



### SALUD MENTAL Y TRABAJO: EVOLUCIÓN 1981-2023 Y PROPUESTAS PREVENTIVAS EN EL ENTORNO

Montserrat García Gómez ... et al.  
Madrid: Ministerio de Sanidad, 2024; 144 p.  
(SIGN: SIGN: E-1176)

**SUMARIO:** 1. Situación en los organismos internacionales. 2. Situación de en Europa. 3. Situación de en España. 4. Principales acciones y/o hitos en salud mental en el entorno laboral (1981-2021) 5. Costes de la salud mental en el trabajo. Segunda parte: la compleja relación entre la salud mental y el trabajo. 1. Estrés laboral y su abordaje. 2. Síndrome de Burnout (Estrés laboral crónico) 3. Acoso laboral/acoso psicológico (Mobbing) 4. Adicciones y consecuencias laborales. 5. COVID-19 y sus consecuencias en la salud mental. 6. El teletrabajo y posibles consecuencias sobre la salud mental del trabajador. 7. Ansiedad y depresión e n la persona trabajadora. 8. Inserción laboral de personas con diagnóstico de enfermedad mental. 9. Adaptación de puestos de trabajo para personas con problemas de salud mental. 9.1. Empleo con apoyo (ECA). 10. Reincorporación tras baja prolongada por problemas de salud mental. 11. Medidas preventivas para gestionar la salud mental en el entorno laboral en personas trabajadoras con y sin diagnóstico. Tercer parte: propuestas sobre salud mental y trabajo.



## BECAS Y AYUDAS PARA COLEGIADOS Y COLEGIADAS



# PUBLICACIONES DEL COLEGIO

A continuación se reproducen los sumarios de las últimas revistas científico-profesionales editadas y coeditadas por el Departamento de Publicaciones del Colegio Oficial de la Psicología de Madrid.



## Anuario de Psicología Jurídica 2025. Vol. 35 - febrero

Well done! Or how to avoid dangers of pseudoscience: Common standard for research in behavioural analysis and deception detection in aviation security • La reincidencia delictiva en los adolescentes que cometen delitos graves y tienen un consumo de drogas elevado • El acoso y el ciberacoso escolar en los adolescentes bolivianos: la orientación sexual y su impacto en la salud mental • La escala de daño al honor: una aportación psicológica forense a la evaluación del daño moral • Measuring attitudes toward open

adoption: Spanish validation of the Open Adoption Scale • Scoping review of the scientific production on parenting coordination • Remarkable differential verbal and non-verbal/performance cognitive profiles in homicide and sexual offenders with adult victims • Child sexual abuse attributions: Are they different depending on mothers versus fathers' reactions? • Transformación tras la adversidad: crecimiento postraumático en sobrevivientes de violencia sexual infantil • Reliability of positive and negative life experiences reported by inmates: A pilot study • El feminicidio de pareja con o sin suicidio posterior: un análisis comparativo • ForenPsy: un banco estandarizado de testimonios ficticios de testigos para la investigación en psicología experimental y judicial.

revistas\_copm@cop.es



## Índice Revista de Psicología Aplicada al Deporte y al ejercicio físico Vol. 9, N°2, diciembre 2024

Editorial • Investigación aplicada en Psicología del Deporte: Ansiedad, estados de ánimo y habilidades psicológicas en jóvenes deportistas lesionados en proceso de rehabilitación • Inteligencia emocional y relaciones con la (in)flexibilidad psicológica en esgrimistas • Sueño, descanso, estacionalidad y estrés percibido en militares desplegados en misiones: lecciones aprendidas • Experiencia profesional: Aprendizaje de habilidades para la vida en estudiantes-deportistas: el papel del entrenador •

Revisión sobre temas de actualidad: Efecto Terapéutico del Ejercicio Físico sobre los Síntomas de la Esquizofrenia: Revisión Sistemática • Entrevista • Recensión del Libro: Fundamentos de Psicología del Deporte. Introducción a la Psicología del Deporte: 40 años después.

rpedef@cop.es



## Psicología Educativa. Vol. 31 N° 1, enero 2025

Impact of Coping Strategies on the Academic Satisfaction of University Students and Their Association with Socioeconomic Variables • Emotional and Behavioural Symptoms in Adolescents: Age, Sex, and Psychosocial Risk • Validation of Schwartz's Human Values Scale in Spanish Children • Cognitive Assessment of Very Preterm School-age Children by Chronological vs. Corrected Age • Examining the Impact of Self-concept on Adolescents' Self-regulated Learning: A Predictive Modeling Approach

• The Role of Monitoring, Prior Knowledge, and Working Memory in University Students' Expository Text Comprehension • The Polish Version of the Trait Meta-Mood Scale-24 in Adolescents: A Measure of Perceived Emotional Intelligence • Adaptation and Preliminary Validation of the TRUST for Primary School Teachers (TRUST-PS) • Obituario Jesús Ramírez-Cabañas.

psi-educa@cop.es



## Clínica y Salud Vol. 36 N° 1, marzo 2025

Severe mental disorders and stressful life events • Multicenter Randomized Clinical Trial of Brief Psychotherapy Versus Habitual Treatment for Common Mental Disorders • Validation of the Spanish version of the Parent Diabetes Distress Scale • Social Support and Women's Smoking During the Perinatal Period: A Systematic Review • Resilience and brain injury: Validation of the Connor-Davidson Scale in Spanish Individuals • Problematic gaming among youth: the role of alexithymia, emotion regulation, and attachment based on sex.

clin-salud@cop.es



## Ansiedad y Estrés Vol. 30 N° 3, septiembre - diciembre 2024

Reducción del nivel de estrés y síntomas de ansiedad mediante el uso de una aplicación móvil en el contexto laboral • Factores y Situaciones de Estrés en Estudiantes de Enfermería Durante las Prácticas Clínicas • Network analysis of relationships between symptoms of depression and anxiety in samples from three South American countries • La socialización parental y sus relaciones con la adaptación e inadaptación de los hijos en la socialización y más allá • Sociodemographic Variables,

Symptomatic Severity, and Therapy Attendance: A Binary Regression Model • Variables Sociodemográficas, Gravedad Sintomática y Asistencia a Terapia: Un Modelo de Regresión Binaria • A Bayesian network analysis of sleep quality, anxiety, and depression symptoms in Peruvian Adults • Prevalence of Emotional Distress and Use of Maladaptive Emotional Regulation Strategies among University Students.

seas.cons@psi.ucm.es



## Journal of Work and Organizational Psychology Vol. 40 N° 3, diciembre 2024

La Identificación y Medición de los Tipos de Seguidor según la Taxonomía de Chaleff • Analysis of Employees' Profiles of Responses to Personal and Workplace-Related Factors of Psychological Capital: The Profile Analysis via Multidimensional Scaling Approach • A Multilevel Model of Compassion in Healthcare Organizations • Effects of Candidate Gender and Qualification on Hiring Recommendations in Asynchronous Video Interview Tools • Emotional Labor, Occupational Identity, and Work Engagement among Portuguese First Responders.

rpoto@cop.es



## Clínica Contemporánea Vol. 15 N° 3, noviembre 2024

Práctica Clínica: Satisfacción con el tratamiento y funcionamiento grupal en un Hospital de Día de Salud Mental durante el período post COVID-19 • Intervención psicológica breve para prevenir la depresión posparto: un estudio piloto • La psicología de emergencias ante la pandemia de COVID-19: Análisis de la asistencia psicológica prestada desde el teléfono del Colegio Oficial de la Psicología de Madrid • Diseño de propuesta de intervención basada en MBSR para el equipo de Cuidados Paliativos Pediátricos • Recensión del libro: "Toda la Rabia" de Darcy Lockman • Reseña de la película: "Tenéis que venir a verla" • Entrevista: Entrevista a José Fernandes Pires. "La sexualidad en la etapa adulta y en la vejez" y Entrevista a Maider Prieto Vila. "La atención psicológica en la atención Primaria en el Sistema Nacional de Salud. Noticia Contemporánea: Efigenio Amezcua, In Memoriam • La transición médica de menores en cuestión: hablemos de la Revisión Cass.

clinicacontemporanea@cop.es



## Psychosocial Intervention Vol. 34 N° 1, enero 2025

The mindful compassion program integrated with body-mind-spirit empowerment for reducing depression in lung cancer patient-caregiver dyads • Are parental rewards affected by childhood temperament? Analysis of the moderating roles of social support and gender in Spanish parents • Cognitive Distortions and Decision-Making in Women Victims of Intimate Partner Violence: A Scoping Review • VR cognitive-based intervention for enhancing cognitive functions and well-being in older adults with mild cognitive impairment: Behavioral and EEG evidence • Optimizing Engagement: Factors Influencing Family Participation in a Positive Parenting Program among Vulnerable Households with Young Children.

pi@cop.es



## Revista Historia de la Psicología Vol. 45 N° 4, diciembre 2024

De la Escuela al Diván: el rol profesional de las mujeres psicólogas en Argentina, Mar de Plata (1960-1996) • Rehabilitación psicológica y varón maltratado: ¿Cómo se ha representado el problema? Un esbozo metodológico-histórico • El papel de la psicología en el desarrollo del Plan de Prevención del Suicidio en las cárceles españolas • Conductismo y Etología: entre una caja negra y el ecosistema para entender el comportamiento • Recensión de libro: Medicina y Espiritismo en Argentina. Reseña de libro: PARRA, Alejandro (2024) • Aniversario Anton Yasnitsky (Järkiv, 1972 - Viena, 2023.)

www.revistahistoriapsicologia.es

# ANUNCIOS POR PALABRAS DE COLEGIADOS Y COLEGIADAS

Alquiler de despacho para profesionales sanitarios en calle Comunidad de Madrid, 37 - 41, puerta 89, Las Rozas. Desde 130 euros. También alquiler por horas. Recién reformado. Buena iluminación. Climatización. Wifi. Recepción. Parking. Buena comunicación. Centro inscrito en el registro de centros sanitarios de la Comunidad de Madrid. Tel.: 619284212; e-mail: m.hurtado@ags-psicologosmadrid.com; web: www.ags-psicologosmadrid.com. M-27057.

Se alquila despacho de psicología a tiempo completo en Chamberí. 750€/mes. Recién reformado e insonorizado con climatización individual y wifi. En centro sanitario con licencia de actividad. Contactar con Arancha en el 623151078 para más detalles y agendar visita. M-27243.

Disponible un despacho en alquiler los lunes. Centro Sanitario ubicado en calle Alcalá 18, Madrid. Recién reformado. Wifi, taquilla, telefonillo directo, balcón 618953028. M-13579.

Alcobendas norte. Se alquilan consultas por horas y por días en centro sanitario: terapia individual, pareja, grupos reducidos, infantil y caja de arena. Clínica nueva muy acogedora. Despachos equipados, insonorizado, fácil aparcamiento y zona office. info@clinicaadarma.com y 696643484. M-24201.

Aesthesis, Gabinete Psicológico, alquila despachos en los mejores barrios de Madrid: Retiro, Chamberí, Barrio Salamanca, San Bernardo Argüelles, Madrid centro Cibeles y Barrio de Hortaleza. Desde 140 euros. Posibilidad de Alquiler por Horas. Despachos elegantes y funcionales, ambiente tranquilo y acogedor. Sabemos que el entorno es muy importante en terapia. Mobiliario de diseño. Buena iluminación. Climatización. Wifi. Salas de recepción. Excelente comunicación en transporte público. Parking cercano. Teléfono y whatsapp: 722 546 708, info@aestheis.es www.psicologosmadridcapital.com. M-37799.

Se alquilan despachos y sala de grupos en SB Psicología y más, nuevo Centro Sanitario de Psicología en Plza. Prosperidad, junto al metro. Por medias jornadas, días o meses completos. Para más información contactar con Sara 622521140 o Beatriz 608988073. M-21587.

Centro de Psicología alquila despachos equipados y acogedores por horas, medias jornadas o días completos. Calefacción y wifi. Zona bien comunicada. Metro: Colombia o Pío XII. Teléfonos: 649 13 07 09 y 680 12 37 17. Contactar por WhatsApp. M-22409.

Alquila despachos luminosos y acogedores en nuestra clínica de psicología en Boadilla del Monte. Espacios cómodos, adaptados a todas las edades, con Wifi, calefacción y aire acondicionado. Disponibles por horas, jornada de mañana o tarde, o días completos. Telf.: 638073787. M-29731.

Se alquilan salas en clínica socio-sanitaria situada en Metro Prosperidad-Cruz del Rayo. Opción de alquiler por hora, turno o día completo, a convenir. Buena accesibilidad, recién reformado, adecuada temperatura y luminosidad. En la entrada cuenta con sala de espera y recepcionista. Para más información contactar por teléfono 618251191 o por correo srg.neuropsicologia@gmail.com. M-30236.

Alquiler despacho en zona Goya. Despacho disponible los días: lunes, martes, jueves y viernes. Es grande, luminoso y silencioso. Wifi. Aire acondicionado. Aseo para los profesionales del centro. Decoración elegante. Información en el teléfono 656419142 Juana. M-16750.

Se alquila en Centro Sanitario (cs.20451) un despacho a compartir de 22 m2 amueblado para terapia individual y/o familia los martes, jueves y viernes. Metro Príncipe Pio Tel: 915497687. M-00783.

Alquilo despacho para un psicólogo/a dentro de una clínica situada cerca de Avenida de América. El despacho se puede alquilar por horas o a tiempo completo todo el mes. Se pueden realizar visitas en horario comercial. No dudes en contactarnos para cualquier duda. Móvil: 653344017. M-33988.

Alquiler de despachos en Centro Sanitario ubicado en Puerta de Toledo-Embajadores. Disponemos también de sala para terapias grupales y talleres. Centro a pie de calle con ambiente agradable, amplio, bonito, adaptado y con sala de espera, próximo a metro, autobús y cercanías. Desde 10€/ hora y posibilidad de alquilar por jornadas, días sueltos, etc. Más información en el telf.: 670839631. M-17485.

Alquiler despacho a tiempo completo en Centro de Psicología con licencia de Sanidad. Barrio Justicia, Bárbara de Braganza. Bien comunicado. Metro Alonso Martínez, Colón, Cercanías Recoletos. Amplio, 16 metros cuadrados. Sin amueblar. Muy luminoso y acogedor, en finca representativa, elegante y cuidada. Gastos incluidos. A/C, calefacción, wifi, sala de espera, office, portero, sala para talleres. Centro tranquilo y buen ambiente. 875€ (ajustable) WhatsApp 659048338 o mail argensola@psicologiaypsicoterapia.com. M-17659.

Ofrecemos grupos reducidos de supervisión de casos clínicos para psicólogos/os, coordinado por Daniel Idoate, psicólogo clínico de Trazando Salud Mental. Compartiremos dificultades, otras formas de trabajar, realizaremos role-playing, veremos sesiones grabadas o lo que necesitéis. Contacto: 613060655 o info@trazandosaludmental.com. M-38817.

Se alquilan despachos para consulta psicológica individual (10 €/hora) y sala para grupos y talleres (16 €/hora). A/A, Wifi, pizarras y recursos audiovisuales. Centro de Psicología Sabil DP. c/ San Emilio 16. Metro Ventas y El Carmen. Tfno.: 639130126. M-12060.

Despachos preciosos en calle Génova. Se alquilan despachos preciosos en la Calle Génova en centro de psicología con licencia sanitaria. Desde 195 más IVA. Solo para profesionales sanitarios con formación sistémica, humanista o psicodinámica. Metro: Alonso Martínez y Colón. Contacto: 622813336. M-31800.

Casa Rural Dunas en la sierra de Madrid, ofrece sus instalaciones para talleres, a familias o grupos de trabajo, cuenta con cocina, tres plantas, jardín, barbacoa, zona de relajación, colchonetas, DVD, pizarra, proyector, habitaciones, consulta. Contactar en Facebook Sergio García Psicólogo o tel. 660046657. M-19219.

Alquilo despacho en Centro Sanitario en zona Ibiza, Calle Alcalde Sainz de Baranda. Mes completo 750 euros. Alquiler mínimo tres meses. Fianza dos meses (incluye el último mes). Metro Alcalde Sainz de Baranda y Metro Ibiza. Aire acondicionado y Wifi. Exterior con vistas al boulevard de Sainz de Baranda. Interesados llamar al 672421328. M-22717.

## ANUNCIOS POR PALABRAS DE COLEGIADOS Y COLEGIADAS

Alquiler de consultas en zona Chamberí. Se alquilan consultas bonitas y espaciosas por días/horas (preferiblemente viernes) en Centro Sanitarios situadas en un edificio señorial en calle Santa Engracia, cercano a metro Ríos Rosas y Alonso Cano. Muy bien comunicado. Acceso a minusválidos. Portero físico. Dispone de espacios comunes. Muy buen ambiente de trabajo. Contacto: 626 003 481 (Andrea). M-22456.

Despachos disponibles para psicólogos desde 85 euros al mes, una tarde/mañana a la semana. Ubicación excelente Glorieta de Bilbao. Todos los gastos incluidos. Telf.: 646207718. M-22750.

Avenida de América. Se alquilan despachos por días (130-150 euros) o por horas (13-15 euros) interior y exterior. Licencia de centro sanitario. Sala de espera, office, aire acondicionado, internet y limpieza semanal. Amueblados. Escribir por WhatsApp o llamar a Laura al 652315607. M-25149.

Se alquila amplio despacho en la zona de El Niño Jesús, al lado del Retiro. Bien comunicado y fácil aparcamiento. Se alquila por días o semana completa. Contactar sin compromiso en el telf.: 627741065. M-30981.

Despachos en alquiler, por horas o alquiler fijo de mañanas, tardes y o días. Nuestro Centro está ubicado cerca del Metro Argüelles y el Paseo Pintor Rosales. www.cordam.es. Contáctanos: info@cordam.es o 648661181. M-27480.

Alquiler de despacho. Ubicado en zona Manuel Becerra-Ventas-Barrio de Salamanca. Cuenta con buena comunicación por transporte público, gracias a dos estaciones de metro y varias líneas de autobús urbano a dos minutos. Internet y suministros incluidos en el precio. Despachos por días o meses (precio: 140 euros-425 euros mensuales). Tel.: 606 25 77 73. M-27842.

Alquilamos despachos para profesionales sanitarios en la Glorieta de Bilbao. Gastos (luz, calefacción...) incluidos en el precio. Precio 110€ / 120€ dependiendo del despacho, por franja horaria, mañanas de 10h-15h. tardes de 16h-21h. Día: 130€ /140€. Escribenos: info@psicoasexoria.com. M-28438.

Alquilo despachos totalmente equipados y con Licencia Sanitaria en la calle Princesa 81 y en Luchana 21 y sala de formación (20 pax) en calle Joaquin María López 41. Tel.: 657650594. M-19212.

Gabinete de psicólogas de nueva apertura ofrece despachos grandes y elegantes con todos los servicios incluidos (suelos de parquet, aire acondicionado, wifi, calefacción, limpieza). A tiempo completo, por días o franjas de mañana o tarde. En la puerta del metro Argüelles, calle Serrano Jover. Buen ambiente de trabajo. Interesados escribir o llamar al 664 46 13 96. M-33442.

Alquiler de despacho. Ubicado en zona Manuel Becerra-Ventas-Barrio de Salamanca. Cuenta con buena comunicación por transporte público, gracias a dos estaciones de metro y varias líneas de autobús urbano a dos minutos. Internet y suministros incluidos en el precio. Despachos por días o meses (precio: 140 euros-425 euros mensuales). Tel.: 606257773. M-27842.

Alquiler 2 despachos para psicólogos o psiquiatras por días completos o partidos, mes completo. Zona Las Rozas. Bien comunicado. Centro sanitario con espacios luminosos, amplios, tranquilos. Equipo enfoque integrador enfoque Apego, Trauma, EMDR, científico. Contactar vía WP 616 215 722 o bien mail oficina@masneuronaspsicologia.com. M-32994.

Centro de Psicología (totalmente reformado). Alquila despachos Zona Plaza de Castilla (Mateo Inurria). Por tiempo completo o por días. Aire acondicionado, wifi, fibra óptica. Tlf. 633115886. M-05144.



**PRÉSTAMO DE TESTS · [www.copmadrid.org/tests](http://www.copmadrid.org/tests)**

**¡CONSULTA LOS TESTS DISPONIBLES Y LAS VENTAJAS PARA LA COMPRA!**

# FORMACIÓN DE OTRAS ENTIDADES

Las psicólogas y psicólogos colegiados en Madrid que participan como docentes en cursos destinados a licenciados o graduados en Psicología pueden anunciarlos gratuitamente en esta sección.

## CURSOS

### CLÍNICA

#### PSICOTERAPIA DE GRUPO: EL LABORATORIO SOCIAL I Y II GRUPO INTENSIVO PARA MOVILIZAR EMOCIONES, CONOCERSE JUNTO A OTROS

**Fecha:** 8 y 29 marzo 2025.

**Ciudad:** Madrid.

**Organiza:** QUIPU, Instituto de Formación en Psicoterapia Psicoanalítica y Salud Mental.

**Profesores:** Amparo Bastos y Carmen Abad.

**Precio:** 75 €/ sesión

(consultar otras condiciones).

**Información:**

Tels.: 91 5776039; 652899556;

e-mail: [quipu@grupoquipu.com](mailto:quipu@grupoquipu.com);

web: <http://www.quipuinstitutocom>.

Príncipe de Vergara 35, Bajo Drcha.

#### EXPERTO EN TERAPIA DE ACEPTACIÓN Y COMPROMISO ON LINE (ACT)

**Fecha:** Anual: abril 2025 (inicio).

**Ciudad:** Madrid (on line).

**Organiza:** Psicomaster, S.L..

**Profesores:** Silvia Fernández Bernárdez.

**Precio:** 450 €/ título de grado;

400 €/ estudiantes y desempleados.

**Información:** Tel.: 91 431 00 36; e-mail:

[profesionales@psicomaster.es](mailto:profesionales@psicomaster.es);

web: <http://www.psicomaster.es>.

O'Donnell 32 – Bajo D.

#### CURSO DE NEUROFEEDBACK

**Fecha:** 18 al 22 junio 2025.

**Ciudad:** Madrid.

**Organiza:** Neurovitalia y Bee Medic.

**Profesores:** Patricia Mellado Aparicio,

Alejandro Fernández Cubo.

**Precio:** 1390 €. 15% Descuento para

colegiados de Madrid.

**Información:** Tel.: 637390469;

e-mail: [oficina@atamanscience.com](mailto:oficina@atamanscience.com);

web: [https://neurovitalia.es/cursos-](https://neurovitalia.es/cursos-neurofeedback-profesionales/cursode-neurofeedback-informacion-detallada/)

[neurofeedback-profesionales/cursode-](https://neurovitalia.es/cursos-neurofeedback-profesionales/cursode-neurofeedback-informacion-detallada/)

[neurofeedback-informacion-detallada/](https://neurovitalia.es/cursos-neurofeedback-profesionales/cursode-neurofeedback-informacion-detallada/)

#### EL DUELO EN LA INFANCIA. ANÁLISIS E INTERVENCIÓN, A TRAVÉS DE CASOS PRÁCTICOS

**Fecha:** 15 marzo 2025.

**Ciudad:** Madrid (online y/o presencial).

**Organiza:** QUIPU, Instituto

de Formación en Psicoterapia

psicoanalítica y Salud Mental.

**Profesores:** Magdalena Grimau Arias

y Paz Martínez Lone.

**Precio:** 85 €

(consultar otras condiciones).

**Información:** Tels.: 91 5776039;

652899556; e-mail:

[quipu@grupoquipu.com](mailto:quipu@grupoquipu.com);

web: <http://www.quipuinstitutocom>.

Príncipe de Vergara, 35 - Bajo Drcha.

## CONGRESOS

#### XIV CONGRESO INTERNACIONAL DE LA SOCIEDAD ESPAÑOLA PARA EL ESTUDIO DE LA ANSIEDAD Y EL ESTRÉS (SEAS)

**Fecha:** 6 al 8 marzo 2025.

**Ciudad:** Valencia.

**Organiza:** SEAS, Sociedad Española para el Estudio de la Ansiedad y el Estrés.

**Información:** Web: [https://](https://ansiedadystres.org/congreso/xiv-congreso-internacional/)

[ansiedadystres.org/congreso/xiv-](https://ansiedadystres.org/congreso/xiv-congreso-internacional/)

[congreso-internacional/](https://ansiedadystres.org/congreso/xiv-congreso-internacional/)

#### XVI CONGRESO NACIONAL NEUROPSICOLOGÍA 2025

**Fecha:** 27 al 29 marzo 2025.

**Ciudad:** Madrid.

**Organiza:** Federación de Asociaciones

de Neuropsicología Españolas

FANPSE. Asociación Madrileña de

Neuropsicología.

**Información:**

Web: <https://congresofanpse.org/2025/>

#### LI CONGRESO NACIONAL DE PSICOLOGÍA: COMPROMISO, RESPONSABILIDAD DE LA PSICOLOGÍA EN LA TRANSFORMACIÓN SOCIAL

**Fecha:** 2 al 4 abril 2025.

**Ciudad:** Puebla (México).

**Organiza:** Consejo Nacional para la Enseñanza e Investigación en Psicología y la Benemérita Universidad Autónoma de Puebla.

**Información:**

Web: [https://www.congresocneip.](https://www.congresocneip.org/2025)

[org/2025](https://www.congresocneip.org/2025).

WWW.COPMADRID.ORG



### **JORNADAS INTERNACIONALES DE ACTIVIDAD FÍSICA, DEPORTE Y BIENESTAR PSICOLÓGICO EN UN MUNDO GLOBALIZADO**

**Fecha:** 3 al 4 abril 2025.

**Ciudad:** Palma.

**Organiza:** Colegi Oficial de Psicología de les Illes Balears (COPIB). Institut de Recerca i Innovació Educativa (IRIE), UIB GOIB. Federació Espanyola de Psicologia del Deporte F.E.P.D. Y Colegi Oficial de Llicenciats en Educació Física i L'Esport de les Illes Balears.

**Información:** Web: <https://agenda.uib.es/127405/detail/jornadas-internacionales-de-actividad-fisica-deporte-y-bienestar-psicologico-en-un-mundo-globalizad.html>.

### **42 CONGRESO INTERNACIONAL DE LA ASOCIACIÓN ESPAÑOLA DE LINGÜÍSTICA APLICADA: TRANSFORMANDO LA ADQUISICIÓN DE LA LENGUA Y LA COMUNICACIÓN EN UN MUNDO MULTILINGÜE Y DIGITALIZADO**

**Fecha:** 2 al 4 abril 2025.

**Ciudad:** Palma, Illes Balears.

**Organiza:** Asociación Española de Lingüística Aplicada (AESLA). Departamento de Filología Española, Moderna y Clásica de la Universitat de les Illes Balears (UIB).

**Información:** Web: <https://aesla.uib.es/>

### **SESIÓN CLÍNICA: "UN HADA EN LAS TINIEBLAS". ADOLESCENCIA, INSTITUCIONALIZACIÓN Y TRANSICIÓN A LA VIDA ADULTA**

**Fecha:** 19 marzo 2025.

**Ciudad:** Madrid.

**Organiza:** QUIPU, Instituto de Formación en Psicoterapia Psicoanalítica y Salud Mental.

**Información:** C/ Príncipe de Vergara, 35, Bajo drcha. Madrid.  
Tels.: 91 5776039; 652899556;  
e-mail: [quipo@grupoquipo.com](mailto:quipo@grupoquipo.com);  
web: [www.quipuinstituto.com](http://www.quipuinstituto.com).

### **JORNADA MONOGRÁFICA: PSICOPATOLOGÍA A TRAVÉS DE LOS CASOS DE FREUD: NEUROSIS OBSESIVA (CASO DE "EL HOMBRE DE LAS RATAS")**

**Fecha:** 21 y 22 marzo 2025.

**Ciudad:** Madrid.

**Organiza:** QUIPU, Instituto de Formación en Psicoterapia Psicoanalítica y Salud Mental.

**Información:** C/ Príncipe de Vergara, 35, Bajo drcha. Madrid.  
Tels.: 91 5776039; 652899556;  
e-mail: [quipo@grupoquipo.com](mailto:quipo@grupoquipo.com);  
web: [www.quipuinstituto.com](http://www.quipuinstituto.com).

### **II CONGRESO SOBRE ALTAS CAPACIDADES: EL ENIGMA DE LA CREATIVIDAD EN LAS ALTAS CAPACIDADES**

**Fecha:** 4 abril 2025.

**Ciudad:** Madrid.

**Organiza:** Giunti Psychometrics, Centro Ayalga, Fundación Talentum.

**Información:** <https://www.giuntipsy.es/congreso-altas-capacidades>.

### **JORNADA MONOGRÁFICA: PSICOPATOLOGÍA A TRAVÉS DE LOS CASOS DE FREUD: LA PARANOIA (EL CASO "SCHREBER")**

**Fecha:** 4 y 5 abril 2025.

**Ciudad:** Madrid.

**Organiza:** QUIPU, Instituto de Formación en Psicoterapia Psicoanalítica y Salud Mental.

**Información:** C/ Príncipe de Vergara, 35, Bajo drcha. Madrid.  
Tels.: 91 5776039; 652899556;  
e-mail: [quipo@grupoquipo.com](mailto:quipo@grupoquipo.com);  
web: [www.quipuinstituto.com](http://www.quipuinstituto.com).

### **XIII CONGRESO LATINOAMERICANO DE TERAPIAS COGNITIVAS Y CONDUCTUALES: TERAPIAS COGNITIVAS, CONDUCTUALES Y CONTEXTUALES PARA LA PROMOCIÓN DE LA INCLUSIÓN Y LA DIVERSIDAD**

**Fecha:** 7 al 9 mayo 2025.

**Ciudad:** Mérida, Riviera Maya.

**Organiza:** Federación Latinoamericana de Psicoterapias Cognitivas y Conductuales (ALAPCCO) y la Asociación Nacional de Profesionales en Ciencias Cognitivas y del Comportamiento de México (ANPROCC).

**Información:** Web: <https://clapcco.com>.

### **XVIII MULTIDISCIPLINARIO FORO MUNDIAL SOBRE EL DOLOR 2025**

**Fecha:** 8 al 11 mayo 2025.

**Ciudad:** Menorca.

**Organiza:** Fundación Europea del Dolor.

**Información:** Web: <https://sinedoloreworldpark.org/>

### **XXVI CONGRESO VIRTUAL INTERNACIONAL DE PSIQUIATRÍA, PSICOLOGÍA Y SALUD MENTAL**

**Fecha:** 19 al 30 mayo 2025.

**Ciudad:** Virtual.

**Organiza:** INTERPSIQUIS.

**Información:** Web: <https://psiquiatria.com/congresos/>

### **XXIV CONGRESO NACIONAL Y V INTERNACIONAL DE LA SOCIEDAD ESPAÑOLA DE PSICOLOGÍA CLÍNICA - ANPIR AMPLIANDO MIRADAS, TENDIENDO PUENTES: FILOSOFÍA, CIENCIA Y CLÍNICA POR LA SALUD MENTAL**

**Fecha:** 22 al 24 mayo 2025.

**Ciudad:** Valencia.

**Organiza:** Sociedad Española de Psicología Clínica ANPIR.

**Información:** Web: <https://www.anpir.org/home/actividades-cientificas/congresos-anpir/congreso-anpir-2025/>

### **CONVENCIÓN ANUAL DE LA APS 2025, ASSOCIATION FOR PSYCHOLOGICAL SCIENCE**

**Fecha:** 22 al 25 mayo 2025.

**Ciudad:** Washington, DC, EE.UU.

**Organiza:** Association for Psychological Science.

**Información:** <https://www.psychologicalscience.org/conventions/2025-aps-annual-convention>

### **VI CONGRESO INTERNACIONAL DE INTELIGENCIA EMOCIONAL Y BIENESTAR**

**Fecha:** 16 al 17 mayo 2025.

**Ciudad:** Zaragoza.

**Organiza:** Asociación Aragonesa de Psicopedagogía.

**Información:** Web: <https://congreso-inteligencia-emocional.com/>

### **IV JORNADAS DE ACTUALIZACIÓN EN EVALUACIÓN PSICOLÓGICA Y LA VI ESCUELA DE PRIMAVERA DE LA SEAP**

**Fecha:** 8 al 9 mayo 2025.

**Ciudad:** Donostia-San Sebastián.

**Organiza:** Sociedad Española para el Avance de la Evaluación Psicológica.

**Información:** Web: <https://seaep.es/abierta-la-inscripcion-en-las-iv-jornadas-nacionales-de-actualizacion-en-evaluacion-psicologica/>

### **XII CONGRESO INTERNACIONAL DE PSICOLOGÍA Y EDUCACIÓN**

**Fecha:** 25 al 27 junio 2025.

**Ciudad:** Oviedo.

**Organiza:** ACIPE y Universidad de Oviedo.

**Información:** Web: <https://cipe2025.es/>

### **27º CONGRESO DE PATOLOGÍA DUAL**

**Fecha:** 5 al 7 junio 2025.  
**Ciudad:** Madrid.  
**Organiza:** Sociedad Española de Patología Dual (SEPD). Fundación Patología Dual (SEPD).  
**Información:** Web: <https://patologia-dual.com/>

### **XXIX CONGRESO CENTENARIO DE LA ASOCIACIÓN ESPAÑOLA DE NEUROPSIQUIATRÍA (AEN-PSM) 2025: EL PARADIGMA DE LA COMPLEJIDAD**

**Fecha:** 5 al 7 junio 2025.  
**Ciudad:** Bizkaia.  
**Organiza:** Asociación Española Neuropsiquiatría, Profesionales de la Salud Mental (AEN-PSM) y la Asociación de Salud Mental y Psiquiatría Comunitaria.  
**Información:** Web: <https://www.uik.eus/es/curso/xxix-congreso-centenario-asociacion-espanola-neuropsiquiatria-aen-psm-2025-paradigma>.

### **XXXII CONGRESO INTERNACIONAL DE APRENDIZAJE. APRENDIZAJE HUMANO Y APRENDIZAJE AUTOMÁTICO: RETOS Y OPORTUNIDADES PARA LA INTELIGENCIA ARTIFICIAL EN LA EDUCACIÓN**

**Fecha:** 8 al 10 julio 2025.  
**Ciudad:** Universidad de Granada, Granada, España y Online.  
**Organiza:** Red de Investigación de Aprendizaje.  
**Información:** Web: <https://sobreaprendizaje.com/congreso-2025>.

### **40 CONGRESO INTERAMERICANO DE PSICOLOGÍA**

**Fecha:** 14 al 18 julio 2025.  
**Ciudad:** Puerto Rico.  
**Organiza:** Sociedad Interamericana de Psicología (SIP).  
**Información:** web: <https://40cip.sipsych.org/>

### **IV CONGRESO INTERNACIONAL SOBRE FÚTBOL, INNOVACIÓN Y PSICOLOGÍA**

**Fecha:** 9 al 11 julio 2025.  
**Ciudad:** Santiago de Compostela.  
**Organiza:** Universidad de Santiago de Compostela y Secretaría Xeral para o Deporte, Xunta de Galicia.  
**Información:** Web: <https://www.usc.gal/es/congreso/2025-futpsic>.

### **XXV CONGRESO NACIONAL DE PSICOLOGÍA CLÍNICA: UNA CONFLUENCIA PROFESIONAL EN EL SIGLO XXV**

**Fecha:** 24 al 26 julio 2025.  
**Ciudad:** Chile.  
**Organiza:** Sociedad Chilena de Psicología Clínica.  
**Información:** Web: <https://www.scpc.cl/congreso/>

### **THE 16<sup>th</sup> BIENNIAL CONFERENCE OF THE ASIAN ASSOCIATION OF SOCIAL PSYCHOLOGY: THE SOCIAL WORLD AND LANGUAGE: CULTURE, CONTEXT, AND CONNECTIONS**

**Fecha:** 10 al 12 julio 2025.  
**Ciudad:** Malasia.  
**Organiza:** Asian Association of Social Psychology. Department of Psychology at Monash University Malaysia and Nottingham University Malaysia.  
**Información:** Web: <https://www.aasp2025.com/>

### **IV CONGRESO INTERNACIONAL SOBRE FÚTBOL, INNOVACIÓN Y PSICOLOGÍA**

**Fecha:** 9 al 11 julio 2025.  
**Ciudad:** Santiago de Compostela.  
**Organiza:** Universidad de Santiago de Compostela y la Secretaría Xeral para o Deporte de la Xunta de Galicia.  
**Información:** Web: <https://www.usc.gal/es/congreso/2025-futpsic>.

### **CONGRESO COLOMBIANO DE PSICOLOGÍA 2025: PSICOLOGÍA PARA UN MUNDO SALUDABLE Y SOSTENIBLE**

**Fecha:** 14 al 16 agosto 2025.  
**Ciudad:** Bucaramanquilla.  
**Organiza:** Asociación Colombiana de Facultades de Psicología ASCOFAPSI. Colegio Colombiano de Psicólogos COLPSIC.  
**Información:** Web: <https://congresopsicologiacolombia.com/>

### **XV CONGRESO INTERNACIONAL DE SALUD, BIENESTAR Y SOCIEDAD: INTELIGENCIA EMOCIONAL VS ARTIFICIAL: ¿UN CAMBIO DE PARADIGMA EN LA SANIDAD?**

**Fecha:** 4 al 5 septiembre 2025.  
**Ciudad:** Universidad de Granada, Granada, España y Online.  
**Organiza:** Red de Investigación de Salud, Bienestar y Sociedad.  
**Información:** Web: <https://saludsociedad.com/congreso-2025>.

### **XIII CONGRESO INTERNACIONAL DE LA ASOCIACIÓN ESPAÑOLA DE CIENCIAS DEL DEPORTE (AECD)**

**Fecha:** 1 al 3 octubre 2025.  
**Ciudad:** Elche.  
**Organiza:** Asociación Española de Ciencias del Deporte.  
**Información:** Web: <https://congresoaeecd2025.com/>

### **13<sup>th</sup> INTERNATIONAL CONGRESS OF EDUCATIONAL SCIENCES AND DEVELOPMENT**

**Fecha:** 15 al 17 octubre 2025.  
**Ciudad:** Virtual.  
**Organiza:** Asociación Española de Psicología Conductual (AEPC).  
**Información:** Web: <https://www.internationaleducationcongress.com/>

### **11<sup>th</sup> INTERNATIONAL CONGRESS OF CLINICAL AND HEALTH PSYCHOLOGY IN CHILDREN AND ADOLESCENTS**

**Fecha:** 19 al 22 noviembre 2025.  
**Ciudad:** Málaga.  
**Organiza:** AITANA Centro de Investigación de la Infancia y la Adolescencia y Universidad Miguel Hernández.  
**Información:** Web: <https://www.aitanacongress.com/2025/>

### **31<sup>st</sup> INTERNATIONAL CONGRESS OF APPLIED PSYCHOLOGY**

**Fecha:** 21 al 25 julio 2026.  
**Ciudad:** Florencia (Italia).  
**Organiza:** Asociación Internacional de Psicología Aplicada (IAAP).  
**Información:** Web: <https://www.icap2026.org/>

# PREMIOS

## IV EDICIÓN DE PREMIOS CÁTEDRA SOBRE HUMANIZACIÓN DE LA ASISTENCIA SANITARIA - IV EDICIÓN

**ENTIDAD:** Universidad Internacional de Valencia-VIU, Fundación ASISA y Proyecto HUCI.

**RESUMEN:** Una convocatoria que trata de impulsar acciones de I+D+i en el ámbito de la Humanización de la Asistencia Sanitaria, otorgando ayudas económicas a proyectos de investigación cuya temática central aborde una de las líneas de investigación de la "Humanización en la atención sanitaria y sociosanitaria" ya sea en el paciente, la familia y/o los profesionales. Los premios se enmarcan dentro de los objetivos de la Cátedra de promocionar la investigación, docencia y divulgación en el ámbito de la humanización de la sanidad, así como el fomento y traslado al mundo universitario del espíritu investigador, estableciendo los puentes necesarios entre las instituciones académicas y la sociedad. Por ello, están dirigidas a profesionales y estudiantes universitarios en esta materia, a través de cuatro categorías: Mejor Intervención Aplicada en el Contexto Sanitario (finalizado plazo), Mejor Tesis Doctoral, Mejor Trabajo Fin de Título (para estudiantes de la VIU) y Mejor Publicación Científica.

**IMPORTE:** En la convocatoria actual se concederán 3 ayudas, con una cuantía máxima de 3.000 euros para cada una de ellas.

**FECHA-LÍMITE:** El plazo de presentación de candidaturas concluye el 31 de marzo 2025, con la excepción de la categoría Mejor Intervención Aplicada, que concluyó su plazo de postulación el 1 de marzo 2025.

**INTERESADOS:**

E-mail: [ayudas.catedrahumanizacion@universidadviu.com](mailto:ayudas.catedrahumanizacion@universidadviu.com)

Web: <https://www.universidadviu.com/es/actualidad/noticias/la-catedra-de-la-humanizacion-de-la-asistencia-sanitaria-abre-la-convocatoria-de-la-edicion-2025-de-sus-ayudas-la-investigacion-y-de-la-iv-edicion-de-sus-premios>

## CONCURSO DE FOTOGRAFÍA SOLIDARIA: PSICOLOGÍA Y COOPERACIÓN - VIII EDICIÓN

**ENTIDAD:** Colegio Oficial de Psicología de Andalucía Occidental y su Fundación para la Formación y la Práctica de la Psicología (FUNCOP).

**RESUMEN:** Este premio se celebra con el objetivo de dar a conocer la situación y condiciones de vida de la población de países desfavorecidos en diferentes partes del mundo y hacerlas visibles a través de la fotografía, con el firme propósito de sensibilizar, crear conciencia crítica y mover a la cooperación solidaria a nuestra sociedad.

El tema principal del concurso es la Cooperación Internacional para el Desarrollo, que deberá quedar plasmado en las fotografías presentadas por los/as participantes a partir de su propia perspectiva personal y artística, siempre que se represente de manera clara y respetuosa los artículos de la Declaración Universal de Derechos Humanos y los Principios Generales de la Convención sobre los Derechos del Niño:

1. No discriminación.
2. Interés superior del Niño.
3. Derecho a la vida, a la supervivencia y al desarrollo.
4. Derecho a expresar su opinión libremente en todos los asuntos que les afecten.

**IMPORTE:** Las ayudas económicas serán las siguientes:

1º Puesto: 200 euros.

2º Puesto: 150 euros.

3º Puesto: 100 euros.

**FECHA-LÍMITE:** 7 de abril de 2025.

**INTERESADOS:**

E-mail: [contacto@funcop.es](mailto:contacto@funcop.es)

Web: <https://www.copao.es/noticias/cop-andalucia-occidental/1778-viii-concurso-de-fotografia-solidaria-psicologia-y-cooperacion-2>

# BECAS

## CÓMO TRABAJAR EL TRAUMA. CURSO NIVEL I

4 becas para colegiados y colegiadas Solicitudes hasta 1 de abril de 2025 a través de la web del Colegio.

**ENTIDAD:**  
Instituto Europeo de Psicología Aplicada (IEPA)

**DIRECTORA:**  
**Lidia Virginia Cabello Domínguez.** Psicóloga colegiada AO-03665. Directora y socia fundadora de IEPA.

**PROGRAMA:**  
Se plantea esta formación con el fin de identificar el trauma subyacente en el/a paciente. Con este curso el alumnado será capaz de evaluar y reconocer las heridas psicológicas, podrán identificar las consecuencias de estas heridas en los patrones de personalidad, en las defensas psicológicas, la disociación, etc.

### Contenidos

#### Bloque 1

- Definición y tipos de trauma.
- Apego y trauma.
- Trauma y trastornos de personalidad.
- Trauma y disociación.
- Neurobiología del trauma.
- Evaluación del trauma.

#### Bloque 2

- Evaluación del trauma.
- Intervención en trauma (herramientas).
- Dificultades en la intervención en trauma.

**MODALIDAD:**  
Online. 100 horas.

**FECHAS Y LUGAR:**  
Del 1 de mayo al 30 de junio de 2025.  
Instituto Europeo de Psicología Aplicada (IEPA) Acera del Darro, 92- 1ºE • 18005 Granada

**PRECIO:**  
Hasta el 15 de abril: Colegiados y colegiadas, 180€; resto, 190 €.  
A partir del 15 de abril: colegiados y colegiadas, 210€; resto, 220€.  
El Colegio Oficial de la Psicología de Madrid ofrece 4 becas para colegiados y colegiadas.

**MÁS INFORMACIÓN:**  
Tel: 644 006 114  
Email: [gestion@iepa.es](mailto:gestion@iepa.es)  
<https://iepa.es/cursos/curso-profesionalizante-como-trabajar-el-trauma-nivel-i/>

## CONGRESO "EL ENIGMA DE LA CREATIVIDAD EN LAS ALTAS CAPACIDADES"

8 becas para colegiados y colegiadas. Solicitudes hasta 25 de marzo de 2024 a través de la web del Colegio.

### ENTIDAD:

Giunti Psychometrics S.L.U.

### DIRECTORA:

**Ana Martínez Dorado.** R&D Project Manager. Psicóloga colegiada M-24093. Especialista en evaluaciones periciales psicológicas.

### PROGRAMA:

- 9.00 - 9.30 h. Apertura y bienvenida.
- 9.30 - 10.00 h. Inauguración y Mesa de presentación.
- 10.00 - 11.30 h. **Jeanne Siaud-Facchin.** *"Regular las emociones: la clave para conectar con el talento"*.
- 11.30 - 12.00 h. Coffee Break
- 12.00 - 13.30 h. **Todd Lubart,** *"El talento creativo en las Altas Capacidades: naturaleza, identificación y desarrollo"*.
- 12.30 - 14.00 h. ¿Cómo se entienden hoy las Altas Capacidades y el Talento? **Javier Tourón.**
- 13.30 - 14.30 h. **Cristina Márquez.** *"Enriquecer para potenciar el talento. Experiencias prácticas más allá del currículo"*.
- 14.30 - 16.00 h. Pausa Comida.
- 16.00 - 17.00 h. **Joseph Renzulli y Sally M. Reis,** *"Desarrollo integral del talento con el Modelo de Enriquecimiento para toda la escuela"*.
- 17.00 - 18.30 h. **José Luis Pérez y Félix Ruiz,** *"Más allá de las pruebas de creatividad: la dimensión oculta en el desarrollo"*.
- 18.30 - 19.00 h. Clausura

### MODALIDAD:

Presencial o streaming. 7 horas.

### FECHAS Y LUGAR:

4 de abril de 2025.

Hotel Rafael Atocha. C/ Méndez Álvaro, 30. 28045 Madrid

### PRECIO:

Presencial: 129€.

Streaming: 89€.

Descuento de un 10% para colegiados/as.

El Colegio Oficial de la Psicología de Madrid ofrece 8 becas para colegiados y colegiadas.

### MÁS INFORMACIÓN:

Giunti Psychometrics S.L.U.

Email: [contacto@giuntipsy.com](mailto:contacto@giuntipsy.com)

<https://www.giuntipsy.es/>

Telf: 744652125

# CLUBES EXCLUSIVOS PARA COLEGIADAS Y COLEGIADOS



Accede a tus portales de ventajas,  
descuentos y promociones  
por formar parte del Colegio.  
Ahora te será más fácil encontrar  
las ofertas en **más de 1.000**  
**grandes marcas** exclusivas.



✂ CINESA endesa

Booking.com Apple App Store



Colegio Oficial  
de la Psicología  
de Madrid

CLUB VIP DISTRICT  
CLUB AFFINITY BROKERS 88

## Boletín de inscripción en los Cursos del Colegio Oficial de la Psicología de Madrid

Este boletín es común para todas las actividades del Colegio Oficial de la Psicología de Madrid.  
Señale el tipo de actividad en el que desea inscribirse

☐ Curso ☐ Jornada ☐ Otros

Nombre de la actividad: .....

☐ Presencial ☐ A distancia

Nombre y apellidos: .....

Dirección: ..... Código postal: .....

Municipio: ..... Provincia: .....

E-mail: .....

Teléfonos: ..... Fax: .....

Nº colegiado/a: ..... NIF: .....

Titulación: ..... Institución o centro de trabajo: .....

Puesto de trabajo actual: .....

Experiencia profesional: .....

Factura: Sí ☐ No ☐ Datos para factura: .....

CIF: .....

### ¿A través de qué medio ha tenido conocimiento del curso en el que se inscribe?

☐ Web del Colegio ☐ Guía de la Psicología ☐ Prensa ☐ Otro: .....  
☐ Cartel ☐ Otras páginas web ☐ Folleto

**Forma de pago:** las inscripciones deben ser en firme. No se admiten reservas de plazas. Se debe enviar el boletín de inscripción junto al justificante de haber realizado el pago, por fax 91 547 22 84, por correo ordinario o por e-mail a formacion@cop.es, o bien entregarlo en mano en nuestras oficinas si el pago se realiza en efectivo o con tarjeta de crédito (aquellas personas que no sean colegiadas deben adjuntar certificado de titulación).

En la **transferencia** debe constar obligatoriamente los siguientes datos:

- NOMBRE Y APELLIDOS DEL COLEGIADO/A
- CÓDIGO DEL CURSO
- NÚMERO DE COLEGIADO/A

Nº de cuenta del Banco Sabadell CC IBAN: ES 94 0081 0655 6100 0135 8636 si se desea realizar el pago por transferencia.

**Cuota de inscripción** (indique el importe correspondiente al curso según sea colegiado/a o no colegiado/a): ..... €

**Devoluciones:** las solicitudes de devolución deberán realizarse por escrito, acreditando la justificación. Los criterios de devolución pueden consultarse en el tablón de anuncios del Área de Formación o solicitarse por escrito a la Secretaría del Área.

Sus datos personales serán incorporados y tratados en el fichero automatizado del Colegio Oficial de la Psicología de Madrid, Formación, inscrito en la Agencia de Protección de Datos Española, con la finalidad de realizar la gestión de las actividades necesarias derivadas de la relación entre el Colegio y el solicitante y la prestación de los servicios relacionados con la formación, y pudiéndose realizar las cesiones previstas en la ley. El órgano responsable del fichero es el Colegio Oficial de la Psicología de Madrid, con domicilio en Cuesta de San Vicente, 4, CP 28008 Madrid, ante el cual los interesados podrán ejercer sus derechos de acceso, cancelación, rectificación y oposición, dirigiendo un escrito al Colegio Oficial de la Psicología de Madrid, a la dirección mencionada, todo lo cual se informa en cumplimiento del artículo 5 de la Ley Orgánica 15/1999, de 13 de diciembre, de Protección de Datos de Carácter Personal (ref. «tratamiento de datos»), indicando su nombre, dirección y petición. En el caso de no desear recibir información que el Colegio pueda considerar de su interés, marque la siguiente casilla ☐, en caso de no cumplimentarse, el Colegio considera que da usted su consentimiento para recibir dicha formación.

## Boletín de Suscripción a Publicaciones 2025

Título de la publicación	Colegiados de Madrid	Colegiados de otros colegios	No Colegiados	Tarifa Internacional	Números sueltos
Guía de la Psicología	-	35,00	52,50	202,00	6,50
Journal of Work and Organizational Psychology	38,00	44,00	57,00	103,00	19,00
Clínica y Salud	38,00	44,00	57,00	103,00	19,00
Psychosocial Intervention	38,00	38,00	57,00	103,00	19,00
Anuario Jurídica	28,00	35,00	42,00	77,00	
Psicología Educativa	27,00	31,00	40,00	80,00	19,00
European Journal of Psychology	29,00	34,00	43,00	80,00	19,00
Monografía Jurídica	12,00	13,50	20,50	47,00	
Psicología y Reforma Sanitaria en la Década de los 80	-	7,50	12,00	47,00	
¿Quién es el Psicólogo?	-	7,50	12,00	27,00	

**Nota:** Los precios de las publicaciones incluyen el IVA.

### FORMA DE PAGO:

☐ Transferencia al Banco Sabadell: IBAN/BIC: ES05 0081 0655 6700 0133 7537 / BSAB ESBB

☐ Tarjeta de crédito nº: ..... Fecha de caducidad: .....

☐ Domiciliación bancaria:

Nombre: ..... Apellidos: .....

Domicilio: ..... Teléfono: .....

CP: ..... Ciudad: ..... Provincia: .....

Nº colegiado: ..... Delegación: ..... NIF/CIF (\*): .....

### FORMULARIO PARA DOMICILIACIÓN BANCARIA

Nombre del banco: ..... AG: .....

Dirección: .....

Población: ..... C.P.: .....

Muy Sr. mío: Ruego a Ud. disponga lo necesario para que a partir de la presente sean abonados con cargo a mi C/C .....

..... en esa entidad bancaria los recibidos del

Colegio Oficial de la Psicología de Madrid.

..... de .....2025

(Firma del titular de la c/c)

Envíe este boletín, junto con el comprobante de pago o pago efectuado a: Colegio Oficial de la Psicología de Madrid. Dpto. de Suscripciones. Cuesta de San Vicente, 4, 6º 28008 Madrid. Tel.: 91 541 99 99; Fax: 91 559 03 03.

(1) Esta revista es gratuita para los colegiados de Madrid, para el resto de los colegiados su precio es de 29 €, no colegiados 42,50 €

(2) Psicodoc es una base de datos bibliográfica de Psicología en internet.

Domiciliación bancaria sólo para suscripción a revistas.

(\*) Dato indispensable para cualquier suscripción.

**Nota:** por favor, indique en el comprobante de pago la revista a la que se suscribe.

Información sobre Protección de Datos	
Responsable	Colegio Oficial de la Psicología de Madrid
Finalidad	Facilitar la suscripción a las revistas publicadas por el Colegio Oficial de la Psicología de Madrid o a la Base de datos bibliográfica de Psicología Psicodoc.
Legitimación	Ejecución de un contrato
Destinatarios	No se cederán datos salvo obligación legal
Derechos	Acceder, rectificar y suprimir los datos, así como otros derechos, como se explica en la información adicional
Información adicional	Puede Solicitar la información adicional y detallada sobre protección de Datos en el correo dpdcopm@cop.es

La búsqueda bibliográfica en Psicología y ciencias afines

# PSICODOC

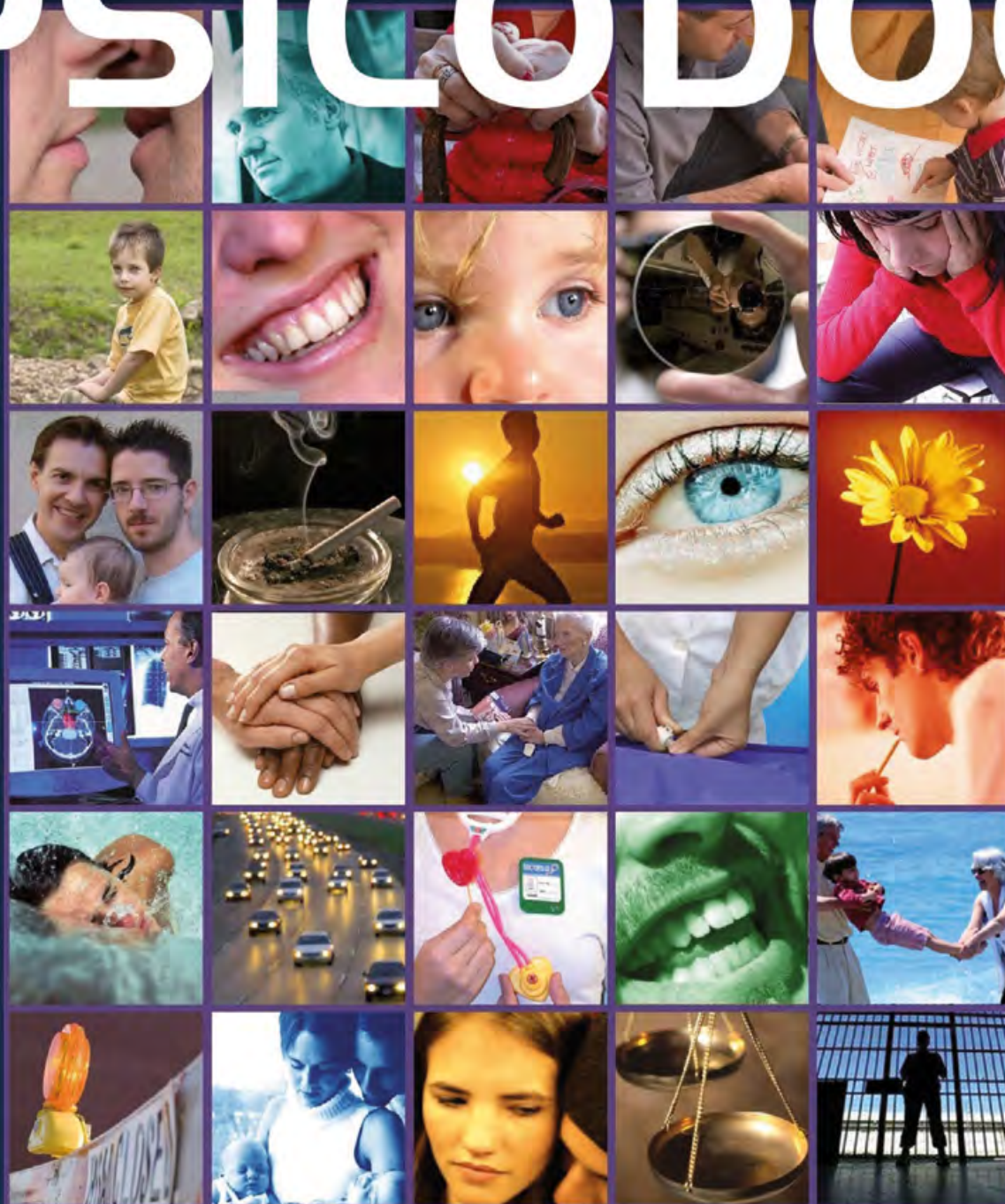

Las novedades de la Psicología: gane calidad, gane tiempo

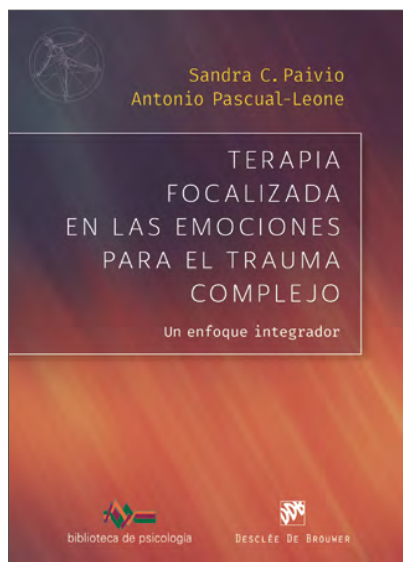

Sandra C. Paivio • Antonio Pascual-Leone  
**Terapia focalizada en las emociones  
para el trauma complejo**

**Un enfoque integrador**

Este libro es un soplo de aire fresco. El enfoque del tratamiento basado en procesos, que proponen los autores, nos hace avanzar hacia un nuevo y prometedor enfoque transdiagnóstico y transteórico centrado en procesos de cambio que se ajustan a las necesidades de cada cliente. Es el futuro, una contribución maravillosa de obligada lectura.

–Leslie Greenberg, PhD.

En esta segunda edición actualizada, los autores presentan la teoría, la investigación y pautas prácticas para la terapia a corto plazo en adultos afectados por traumas repetidos, como abuso y negligencia infantil. La TFET aborda las dificultades emocionales y narrativas interrumpidas tras estas experiencias, proporcionando herramientas a los terapeutas para enfrentar los desafíos específicos de estos casos. Con más de 25 años de experiencia, los autores integran conocimientos recientes en investigación y práctica clínica, ofreciendo un recurso esencial para clínicos de diversas orientaciones teóricas.



Nancy McWilliams  
**El diagnóstico psicoanalítico**  
Comprender la estructura de la personalidad  
en el proceso clínico

Este libro es una obra clave para psicoanalistas y psicoterapeutas psicodinámicos, ofreciendo una comprensión profunda de la personalidad, la estructura psíquica y la psicopatología. Considerado un texto de referencia, combina teoría psicoanalítica clásica con su aplicación a sistemas diagnósticos actuales, facilitando una visión integrada de la psicopatología y la terapia.

McWilliams expone los fundamentos del psicoanálisis, abordando diversas escuelas y los niveles de desarrollo de la personalidad. A través de un enfoque claro y accesible, ilustra cómo estas perspectivas influyen en la práctica clínica. Además, incorpora avances en apego, neurociencia y estudio del trauma, haciendo de esta obra un recurso valioso para profesionales de todos los niveles.

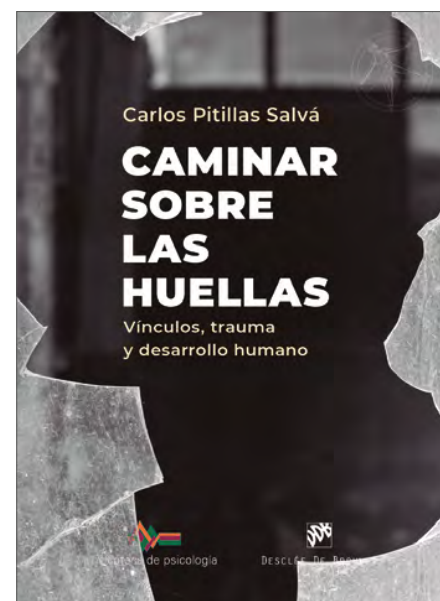
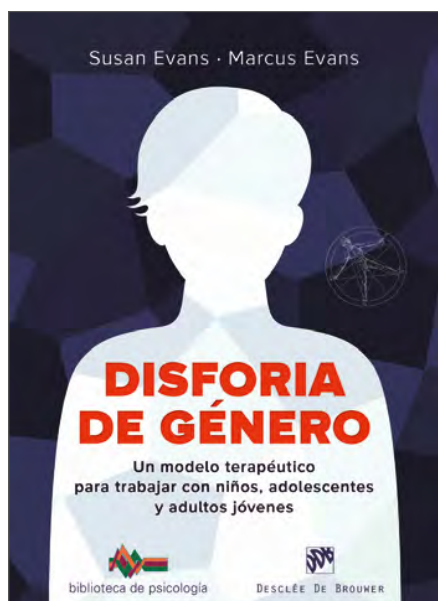
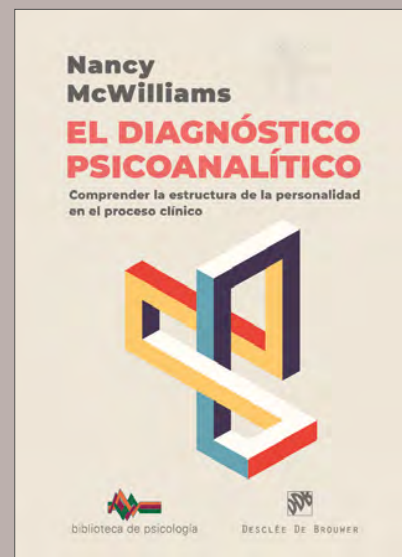

Seguro de Salud

# Disfruta de tu momento

Oferta especial para **Psicólogos de Madrid**

- ✓ **Estarás cubierto desde el primer día, sin carencias** a excepción del parto
- ✓ En la contratación de tu seguro **no se tendrán en cuenta enfermedades preexistentes** salvo las que sean graves.
- ✓ **Y además dispondrás de la póliza dental incluida en la prima de tu seguro.**

Aprovecha ahora las ventajas de contratar tu seguro con **Brokers 88** y **ahorra en la contratación de tu seguro de Salud.**

- Acceso a los mejores médicos y centros hospitalarios de España
- Gastos de hospitalización, urgencias y medios de diagnóstico
- Cobertura para embarazo, el parto y para el recién nacido
- Oferta extensible a familiares directos

**Primas por asegurado y mes**

De 0 a 64 años

**54,97€**

Póliza de Salud  
asegurada por:

**Adeslas**

Oferta válida en 2025 (excepto para ya asegurados en Adeslas)

**brokers**   
seguros profesionales

**Más información y contacto:**

Asesor: **BROKERS88**

Teléfono: **915973035**

Email: **atencioncliente@brokers88.es**

Solo  
**54,97**  
euros al mes  
**SIN COPAGOS**

Donamos  
**1kg de alimentos**

Tú pon tan solo tu email en:

**[tuclicksolidario.org](https://tuclicksolidario.org)**

y **Brokers 88** realizará una donación a:

 **Cruz Roja**

Folleto sólo de carácter informativo. Cualquier indicación de prima sólo es válida si es confirmada por la aseguradora. Este documento no sustituye al IPID.