



Guía de la PSICOLOGÍA

Enero - 2025 · Nº 461



Entrega de la I edición
de los Premios de la
Fundación del Colegio
Oficial de la Psicología de
Madrid

PÁGS. 6 - 7



El Colegio convoca los
Premios de Psicología
"Rafael Burgaleta"
y de Periodismo y
Comunicación

PÁGS. 10 - 11



El 29 de enero
elecciones a la Junta de
Gobierno del Colegio Oficial
de la Psicología de Madrid

PÁG. 14



**Colegio Oficial
de la Psicología
de Madrid**

Trabajamos junto a nuestras
colegiadas y colegiados para mejorar
la calidad de los servicios psicológicos
y el bienestar de la ciudadanía

Versión
Online



¿Qué es EMDR?

La terapia EMDR (siglas en inglés de Desensibilización y Reprocesamiento mediante Movimientos Oculares) fue creada por la Dra. Francine Shapiro (EE.UU.) en 1987 y se ha desarrollado durante los últimos 35 años.

Es un abordaje psicoterapéutico integrativo e innovador, con amplia validación empírica, enfatiza el sistema de procesamiento adaptativo de la información innato en el cerebro, y el modo en el que se almacenan los recuerdos. El tratamiento con EMDR consta de 8 fases y es un tratamiento de referencia para trabajar el trauma psicológico. Desde 2013, ha ido obteniendo el reconocimiento de organismos de proyección internacional y mundial, como la APA, la OMS o la guía NICE.



¿Qué se puede tratar con EMDR?

Se utiliza para reducir y eliminar con éxito y de forma rápida y eficiente una amplia variedad de síntomas y trastornos derivados del trauma psicológico (duelos, abortos, fobias, trastornos del sueño, trastornos somatomorfos, trastornos de ansiedad, depresión, TLP, TB, etc.).

¿Qué dicen de EMDR?

La rapidez con la que ocurre el cambio durante EMDR contradice la noción de tiempo como parte esencial en la curación terapéutica. En sus protocolos, Shapiro integró elementos de distintas escuelas de psicoterapia, haciendo EMDR aplicable a una enorme variedad de patologías y accesible a terapeutas de distintas orientaciones". Bessel van der Kolk, MD.

Dirigido a psicólogos, psiquiatras o médicos con experiencia como terapeutas

PRÓXIMAS FORMACIONES

FORMACIÓN BÁSICA

NIVEL I EMDR (ADULTOS)

- 17 al 19 de enero (PRESENCIAL) MADRID y (ONLINE STREAMING).
- 14 al 16 de febrero (PRESENCIAL) BILBAO.
- 28 febrero al 02 de marzo (PRESENCIAL) MÁLAGA.
- 21 al 23 marzo (PRESENCIAL) BARCELONA y (ONLINE STREAMING).
- 04 al 06 abril (PRESENCIAL) MURCIA.
- 25 al 27 abril (PRESENCIAL) A CORUÑA.

NIVEL II EMDR (ADULTOS)

- 24 al 26 de enero (PRESENCIAL) BARCELONA y (ONLINE STREAMING).
- 14 al 16 de febrero (PRESENCIAL) A CORUÑA.
- 25 al 27 de abril (PRESENCIAL) MADRID y (ONLINE STREAMING).
- 19 al 21 de septiembre (PRESENCIAL) BILBAO.
- 17 al 19 de octubre (PRESENCIAL) MURCIA.

FORMACIÓN AVANZADA

31 enero al 01 febrero (ONLINE). TRATAMIENTO DE ADULTOS QUE SUFRIERON ABUSOS SEXUALES EN LA INFANCIA (ASI) MEDIANTE EL MODELO EMDR-PAI. Ponente: Arun Mansukhani.

08 al 09 de febrero (ONLINE). TRABAJO CON PACIENTES COMPLEJOS CON EMDR: ATENCIÓN DUAL Y DEPENDENCIAS AFECTIVAS. Ponente: Manuela Spadoni.

21 al 22 de febrero (ONLINE). HERIDAS DE INFANCIA Y TRAUMA TRANSGENERACIONAL EN TRASTORNOS ALIMENTARIOS, OBESIDAD Y PSICOSOMÁTICOS. Ponente: Natalia Seijo.

28 febrero al 01 de marzo (ONLINE). HERRAMIENTAS TERAPÉUTICAS PARA LA APLICACIÓN DE LA TERAPIA EMDR EN LAS DISTINTAS FASES DEL PROTOCOLO. Ponente: Isabel Pinillos.

08 al 09 de marzo (PRESENCIAL). TRATAMIENTO EMDR DEL TRAUMA COMPLEJO Y TRASTORNOS DISOCIATIVOS. Ponente: Manuela Spadoni.

14 al 16 de marzo (ONLINE). EMDR EN PSICOONCOLOGÍA: DEL TRAUMA DE LA ENFERMEDAD A LA SEGURIDAD. Ponente: Elisa Faretta.

29 al 30 de marzo (PRESENCIAL) MADRID Y (ONLINE STREAMING). TRATAMIENTO DEL DUELO Y LUTO CON EMDR. Ponente: Roger Solomon.

INFORMACIÓN E INSCRIPCIONES

INSTITUTO ESPAÑOL EMDR www.iemdr.es
Tlf.: 917258633 (L-V de 10h a 14h) E-mail: contacto@iemdr.es o formacion@iemdr.es

Formaciones impartidas por Trainers certificadas por EMDR Europe



FRANCISCA GARCÍA
Trainer Senior EMDR EUROPA
Trainer Senior EMDR USA



ISABEL FERNÁNDEZ
Trainer Senior EMDR EUROPA
Trainer Senior EMDR USA

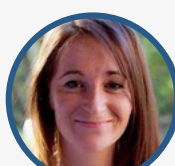

DOLORES MOSQUERA
Trainer EMDR EUROPA



ANDREEA APOSTOL
Trainer EMDR EUROPA



NATALIA SEIJO
Trainer EMDR EUROPA

LA GUÍA DE LA PSICOLOGÍA
se distribuye gratuitamente
a las colegiadas y colegiados de Madrid.

Edita: Colegio Oficial de la Psicología de Madrid.

Director: Juan Carlos Fernández Castrillo.

Redactor Jefe: Fco. Javier Martínez Fernández .
(Director de Comunicación).

Secretaría de Redacción: M^a Rosa Pillado.

Redacción: Ana Gómez.

Fotografía: Alejandro de la Zarza.

DL: M-5.095-1985

ISSN: 2695-6217

Diseño e impresión: Huna Soluciones Gráficas, S.L.

Suscripción (11 números)

España: 49 €

Tarifa internacional: 189 €

Números sueltos:

Venta directa (sede del Colegio): 5,00 €

Venta por correo (incl. gastos de envío): 6,00 €

La GUÍA DE LA PSICOLOGÍA se puede leer y
descargar en la página web del Colegio:
www.copmadrid.org

El Colegio Oficial de la Psicología de Madrid está
comprometido con el uso del lenguaje inclusivo.
Igualitario y no sexista. No obstante, en aras de
la brevedad del texto y facilitar su lectura, en esta
Guía se entenderá que la palabra «colegiados» hace
referencia a colegiados y colegiadas, «psicólogos» a
psicólogos y psicólogas, etc.

NOTICIAS 4

**INFORMACIÓN
COLEGIAL** 14

**Convocatoria de
Elecciones Junta de
Gobierno** 14

**Últimos colegiados
y colegiadas** 18

**Grupos de Trabajo
del Colegio** 20

FORMACIÓN CONTINUA 22

SERVICIOS COLEGIALES 35

Asesorías 35

**Directorio de Consultas
de Psicología** 35

Servicio de Empleo 36

**Servicios sobre
Evaluación Psicológica
y Docimoteca** 37

Biblioteca 38

Publicaciones 42

Anuncios 43

**FORMACIÓN DE
OTRAS ENTIDADES** 44

PREMIOS 46

BECAS 47

ANEXOS 49

JUNTA DE GOBIERNO

Decano-Presidente: José Antonio Luengo Latorre

Vicedecana: Timanfaya Hernández Martínez

Secretaria: Nuria Mateos de la Calle

Vicesecretario: Luis María Sanz Moríñigo

Tesorero: Pedro Rodríguez Sánchez

Vocales: Isabel Aranda García, Mercedes Bermejo Boixareu, Juan Carlos Fernández Castrillo, Silvia Garrigós Tembleque, Miguel Ángel Pérez Nieto, Amaya Prado Piña, Vicente Prieto Cabras, Mayelin Rey Bruguera

Colegio Oficial de la Psicología de Madrid

Cuesta de San Vicente 4, 28008 Madrid · Tel: 91 541 99 99. Fax: 91 559 03 03

www.copmadrid.org · copmadrid@cop.es

Horario de atención al colegiado durante el mes de enero:

Lunes, martes, miércoles y jueves de 9.30 h a 19.30 h. ininterrumpidamente.

Viernes de 9.30 h a 15.00 h.

Punto de Atención Colegial y a la Ciudadanía:



91 541 99 99

informacion@cop.es

- Información
- Certificados
- Inscripción en cursos
- Asesoría jurídica
- Colegiación
- Adopción internacional
- Logo/Marca
- Directorio Consultas Psicología

Tecnologías de la información

nntt@cop.es

ext.: 262, 263, 264

Acreditaciones

acreditaciones@cop.es

ext.: 322

Comunicación

comunicacion@cop.es

ext.: 222, 224

Biblioteca

biblioteca@cop.es

ext.: 243, 244, 241

Secretaría

copmadrid@cop.es

ext.: 292, 291

Publicaciones

revistas_copm@cop.es

ext.: 223, 224

Docimoteca

docimoteca@cop.es

ext.: 242, 243

Becas

becas-copm@cop.es

ext.: 291

Servicio de Empleo

empleo@cop.es

ext.: 256

Formación

formacion@cop.es

ext.: 250, 251, 252, 253, 254, 257

Contabilidad y Compras

conta-copm@cop.es

ext.: 233, 232

Recursos Humanos

rrhh-copm@cop.es

ext.: 272

Feliz Año 2025



Primer Premio del XIX Concurso de Felicitaciones de Año Nuevo 2025, en el que han participado los hijos e hijas de los colegiados y colegiadas y que tuvo como lema:
«Feliz 2025, un año lleno de tolerancia y amistad»

(Autora: Sara, 12 años)

*La Junta de Gobierno del Colegio Oficial de la Psicología de Madrid
quiere desearos a todos los colegiados y colegiadas un muy feliz y próspero año 2025*

*Que el próximo año se vean cumplidos todos vuestros proyectos personales
y profesionales*

*Esperamos que este Año Nuevo suponga un avance en el desarrollo de nuestra
profesión y confiamos en la colaboración de todos y todas para conseguirlo*

El Colegio edita una Guía para la promoción del bienestar psicológico

El Colegio ha editado una Guía para la promoción del bienestar psicológico, diseñada para orientar y acompañar a docentes, tutores y tutoras, equipos de centros y departamentos de orientación en sus planes de actuación con alumnado de Educación Secundaria Obligatoria.

Esta Guía, elaborada por las colegiadas psicólogas educativas Mónica Sánchez, María Jesús Campos y Yolanda María García, ofrece propuestas útiles de trabajo, programas y herramientas prácticas para el fomento del bienestar psicológico del alumnado, además de dar respuesta a sus necesidades educativas.

Se trata de un documento con ideas conceptuales clave para que docentes que ejercen la función de tutores o coordinadores de bienestar se instruyan en la implementación de actividades destinadas a atender y brindar soporte emocional y social al alumnado. Para ello, recoge programas de promoción del bienestar psicológico como herramienta preventiva de problemas de Salud Mental infantil y juvenil y conductas de riesgo en las aulas.

La Guía cuenta con líneas específicas para su puesta en funcionamiento en los centros educativos a través de tres líneas de intervención: programas específicos de entrenamiento en inteligencia emocional, inclusión de las competencias emocionales en el currículo ordinario de las etapas obligatorias y planificación de intervenciones dirigidas a toda la comunidad educativa, como acciones específicas dentro de los planes de convivencia con el objeto de mejorar el bienestar percibido en el contexto educativo. El Colegio, en el contexto de los acuerdos generados para la colaboración en materia de formación a docentes, familias y alumnado, con la Consejería de Educación, Ciencia y Universidades de la Comunidad de Madrid, y en su firme compromiso con los centros educativos, su profesionales y las familias, pretende contribuir con esta Guía a una adecuada promoción de la salud psicológica de niños, niñas, adolescentes y jóvenes, así como al desarrollo de estrategias y líneas de actuación con impacto en la vida de todos los miembros de la comunidad educativa.

Esta Guía se puede ver y descargar pinchando [aquí](#).



El Colegio elabora un informe técnico sobre la participación y el acceso de los profesionales de la Psicología Clínica en la gestión sanitaria

El Colegio, a través del Grupo de Trabajo de Psicología Clínica en la Sanidad Pública, ha elaborado un informe técnico con propuestas y medidas de mejora en la organización de la actividad clínica, organizativa y de gestión de los y las profesionales de la Psicología Clínica en el Servicio Madrileño de Salud, documento que también es de gran utilidad para otros colegios profesionales autonómicos en el concepto de su relación y coordinación con las respectivas consejerías de sanidad.

Este documento, cuyos autores son Isabel Cuéllar, Manuel Velao, Lucía Fernández y María Serrano, señala la falta de representación de la Psicología Clínica en la gestión sanitaria, limitando su necesaria contribución al diseño y organización de esta, así como a la implementación de un modelo de atención psicológica para las personas usuarias de los servicios y centros sanitarios públicos y concertados, perdiendo oportunidad y valor e impactando negativamente en la calidad y eficiencia del sistema.

La infradotación de larga duración de profesionales de la Psicología Clínica, la ausencia de indicadores asistenciales accesibles para la ciudadanía y una or-

ganización asistencial que no contempla las características y aportaciones de esta especialidad son algunas de las consecuencias de esta falta de representación en los Servicios de Salud.

Entre las propuestas planteadas en el informe, se encuentran:

- Garantizar jefaturas de sección de Psicología Clínica, convocando plazas actualmente no ocupadas y contando con este tipo de jefaturas en todos los hospitales en número proporcional al de profesionales.
- Creación de servicios de Psicología Clínica en los hospitales generales y monográficos.
- Creación de una Comisión de Psicología Clínica en la Oficina Regional de Coordinación de Salud Mental y Adicciones con carácter asesor.
- Presencia de psicólogos y psicólogas especialistas en Psicología Clínica en la Oficina Regional de Salud Mental del Servicio Madrileño de Salud en tareas técnicas y de gestión en número suficiente.

Este Informe Técnico se puede ver y descargar pinchado [aquí](#).





Sociedad Española de Medicina
Psicosomática y Psicoterapia

Curso de Experto en Clínica e Intervención en Trauma con EMDR

PRESENCIAL

La formación en **trauma con EMDR**
que estabas esperando...

Fechas

21-22 de febrero
21-22 de marzo
25-26 de abril

Plazas limitadas.

¡No querrás
perdértelo!



Reserva la tuya, ¡YA!

Más información

(+34) 91 5185198
psicosomatica@psicociencias.com
www.psicociencias.com



Impartido por
Begoña Aznárez

La Fundación del Colegio Oficial de la Psicología de Madrid hace entrega de la I edición de los premios que reconocen la producción de podcast, la diversidad, equidad e igualdad y el desarrollo tecnológico

La Fundación del Colegio Oficial de la Psicología de Madrid, a través de las primeras ediciones de los Premios Podcast de Psicología, Premio Desarrollo Tecnológico en Psicología y Premio de Diversidad, Equidad e Igualdad en Psicología, ha reconocido el trabajo que realizan entidades y profesionales que, desde distintos vértices, profundizan temáticas vinculadas a la salud mental.

El acto de entrega de los premios ha tenido lugar en el Salón de Actos "Rafael Burgaleta" y contó con la actuación del Dúo Ad Libitum.

La entrega de premios fue inaugurada por el Presidente de la Fundación del Colegio, José Antonio Luengo, ante la presencia de los premiados, Patronos de la Fundación y miembros del jurado de los premios, así como numerosos representantes de instituciones y universidades.

I Edición del Premio Desarrollo Tecnológico en Psicología

El proyecto 'Dulcinea' es el galardonado en la I Edición del Premio Desarrollo Tecnológico en Psicología. Esta iniciativa, cuyas investigadoras principales son Blanca Fuentes y Nereida Bueno, destaca entre los 18 trabajos que han concurrido a este premio al tratarse de una propuesta innovadora que incorpora un software experimental para dar respuesta a la mejora de la calidad de vida de personas con afasia en sus habilidades de comunicación.

I Edición del Premio Diversidad, Equidad e Igualdad en Psicología

La I Edición del Premio Diversidad, Equidad e Igualdad en Psicología reconoce al proyecto 'PsicEquality', cuyos directores son Eva Izquierdo, Enrique Bonilla y María Rubio, por integrar con innovación, coherencia y calidad la perspectiva de género como elemento transversal en trabajos de fin de grado y máster, tal y como ha valorado el Jurado junto con las otras 19 candidaturas.



El Presidente de la Fundación del Colegio, José Antonio Luengo, en la inauguración del acto



Actuación del Dúo Ad Libitum

Adolfo Hernández, Patrono de la Fundación del Colegio, Blanca Fuentes y Nereida Bueno, investigadoras principales del Proyecto "Dulcinea", e Isabel Aranda, Presidenta del Jurado del Premio y Patrona de la Fundación



Fernando Chacón, Patrono de la Fundación del Colegio, Eva Izquierdo, Enrique Bonilla y María Rubio, directores del Proyecto "PsicEquality", y Nuria Mateos, Presidenta del Jurado del Premio y Secretaria de la Fundación



I Edición del Premio podcast de Psicología para divulgadores/as, medios y periodistas

El ganador del "Premio al mejor podcast de Psicología para divulgadores/as, medios y periodistas" de la I Edición de los Premios Podcast de Psicología es para el periodista Marcos García Santonja, por el episodio "El duelo cuando pierdes a un hermano", del podcast "Un tema al día" de elDiario.es. La mezcla de profesionalidad y experiencia personal al ocuparse de un tema que interpela a muchas personas ha llevado al Jurado a galardonar este trabajo entre las 19 candidaturas presentadas.

El "Premio a profesionales de la Psicología divulgadores/as" es para el podcast "No estás solo", un formato de excelente calidad técnica que señala la importancia de la figura del psicólogo y psicóloga en los procesos oncológicos. Sara Pérez, presidenta de la Fundación Lidera, Juan Pedro Vegas, responsable del Área de Psicología, y Miguel Cuesta, responsable de Comunicación, recogieron el premio y agradecieron este reconocimiento.

Las fotografías del acto de entrega de los premios pueden verse pinchando [aquí](#).

El vídeo del acto de entrega de los premios puede verse pinchando [aquí](#).



Luis María Sanz, Patrono de la Fundación del Colegio, Sara Pérez, Presidenta de la Fundación Lidera, Juan Pedro Vegas, responsable del Área de Psicología, y Miguel Cuesta, responsable de Comunicación, y Juan Carlos Fernández, Presidente del Jurado del Premio y Patrono de la Fundación



Timanfaya Hernández, Vicepresidenta de la Fundación del Colegio, Juan Luis Sánchez, Subdirector de elDiario.es, Marcos García, periodista de elDiario.es y José Antonio Luengo, Presidente de la Fundación



Premiados y Patronato de la Fundación



Entrega de Premios de la VII Edición del Certamen de Relato Breve "Dale un giro a tu vida"

El Colegio ha celebrado la entrega de Premios de la VII Edición del Certamen de Relato Breve "Dale un giro a tu vida" en su Salón de Actos, donde reconoció la calidad y excelencia de los trabajos de las personas premiadas y de los 64 psicólogos y psicólogas colegiadas en distintos Colegios de la Psicología de España que han concurrido en esta edición.

El acto de esta séptima edición del Certamen, cuyos relatos han versado sobre la Sexualidad humana, fue presentado por Javier Martínez, Director de Comunicación del Colegio, y dio paso a Juan Carlos Fernández Castrillo, Vocal de la Junta de Gobierno, quien durante la inauguración mencionó la numerosa participación de colegiados y colegiadas procedentes de once comunidades autónomas.

El primer Premio fue para la colegiada Mercedes Gómez por su relato "Juanita La Pobre", y recibió el galardón de manos de María Antonia Álvarez-Monteserín, Presidenta de Honor del Colegio y Presidenta del Jurado de los premios.

El segundo Premio fue para el colegiado Joaquín Jiménez por el relato "Ser como son". Juan Carlos Fernández Castrillo, Vocal del Jurado, hizo entrega del diploma.

El tercer Premio de esta VII edición fue para el colegiado Daniel Viñas por el relato "El enigma de la esfinge", y recibió el diploma de manos de Javier Ruiz Taboada, Vocal del Jurado.

Antonio Hernández obtuvo el premio finalista por "La espada de Mulan", y en su representación recogió el premio Zoe de la Guardia de manos de María Antonia Álvarez-Monteserín.

Azucena Retamero también obtuvo el premio finalista por su trabajo "Descarga aquí". Recibió el premio de manos de Antonio Moreno, Vocal del Jurado.

María Antonia Álvarez-Monteserín clausuró el acto de entrega y destacó el valor de todos los trabajos presentados, que abordaron desde distintos vértices la Sexualidad humana.

Este Certamen se lleva celebrando desde 2018 dentro del área "Espacios Culturales" y en estas siete ediciones han participado más de 300 profesionales de la Psicología de distintas comunidades autónomas.

El libro de relatos premiados puede verlo y descargarlo pinchado [aquí](#).

Las fotografías del Acto pueden verse pinchado [aquí](#).

El vídeo del acto puede verse pinchado [aquí](#).



Daniel Viñas



Zoe de la Guardia



Azucena Retamero



Joaquín Jiménez



Mercedes Gómez



Acto de entrega de premios de la XIX edición del Concurso de Felicitaciones de Año Nuevo

El Colegio ha celebrado el acto de entrega de los premios de la XIX edición del Concurso de Felicitaciones de Año Nuevo, un encuentro destinado a los 67 hijos e hijas de colegiados y colegiadas que han participado en esta nueva edición bajo el lema "Feliz 2025, un año lleno de tolerancia y amistad".

Este encuentro destinado a los más pequeños y a sus familias ha tenido lugar en el Espacio Bertelsmann, donde los asistentes pudieron disfrutar de una pequeña exposición con todas las felicitaciones y dibujos que han concurrido en esta decimonovena edición antes de dar paso a la actuación del mago Kiko del Show.

El concurso, al que pueden presentarse niños de hasta 12 años de edad, ha obtenido una gran acogida. El acto de entrega de premios, al que acudieron los niños y

niñas participantes acompañadas de sus familiares, estuvo presidido por la Vicedecana del Colegio, Timanfaya Hernández.

El dibujo que ha obtenido el primer premio es el diseñado por Sara, de 12 años. Su diseño es el elegido para confeccionar la felicitación institucional que envía el Colegio a representantes de instituciones, universidades, entidades y medios de comunicación con los que mantiene relación durante todo el año.

Los ganadores por categorías fueron: Laura (7 años) ganadora categoría 0 - 7 años, David (9 años) ganador categoría 8 - 9 años y Uxue (10 años) ganadora categoría 10 - 12 años.

Las fotografías del acto pueden verse pinchando [aquí](#).

El vídeo de las felicitaciones puede pinchando [aquí](#).



Sara (12 años) ganadora del concurso

El mago Kiko del Show durante su actuación



Los participantes del concurso con sus felicitaciones



32ª Edición de los Premios de Psicología "Rafael Burgaleta"

Colegio Oficial de la Psicología de Madrid

Objeto del Premio

La presentación de trabajos de investigación que aborden desafíos y presenten resultados de la aplicación de la psicología en diferentes áreas.

Bases de los Premios

1ª Los temas serán libres, valorándose especialmente aquellos que aborden áreas aplicadas de la Psicología. También se podrán presentar trabajos de áreas de Psicología básica (procesos cognitivos, neurociencia...) donde se resalten las potenciales aplicaciones de los resultados.

2ª Los trabajos que concursen deberán estar firmados por todos sus autores y, al menos, uno de ellos deberá ser psicólogo/a.

3ª Será condición indispensable que todos/as los/as psicólogos/as firmantes estén colegiados/as en algún Colegio Oficial de la Psicología de España y que se encuentren al corriente de pago de sus cuotas colegiales.

4ª Los trabajos presentados deberán ajustarse a las siguientes normas, en lo relativo al formato y estructura:

- El envío de un manuscrito al premio significa que no ha sido enviado simultáneamente a ninguna revista o que no ha sido publicado previamente en otro lugar.
- El manuscrito se adaptará a las normas y estilo de publicación de APA (7ª Edición), manual publicado por la American Psychological Association, Washington, DC, USA (<http://www.apastyle.org>).
- El manuscrito deberá incluir los apartados siguientes:
 - Título (en español e inglés)
 - Resumen / palabras clave
 - Abstract / key words
 - Introducción
 - Método
 - Resultados
 - Conclusión (opcional)
 - Discusión
 - Referencias

- Originales. Los manuscritos deberán tener una extensión máxima de 10.000 palabras, deben estar escritos en Times New Roman, a espacio 1.5, con margen amplio (p.ej. 2,5 cm por cada lado), con todas las páginas numeradas (incluyendo la página del título), con las tablas al final del manuscrito, colocadas en páginas independientes, indicando en el texto los lugares aproximados en los que deben ser colocadas. Los gráficos y figuras, si las hubiere, deberán incluirse al final del documento, en hojas separadas y tras las tablas, indicando también su localización aproximada.

- Los manuscritos incluirán un resumen (en español y en inglés) de no más de 350 palabras del contenido del trabajo. Este resumen deberá incluir los siguientes apartados: antecedentes, método, resultados y conclusiones, y un máximo de 7 palabras clave.

5ª Se enviarán cinco ejemplares de los trabajos a la sede del Colegio Oficial de la Psicología de Madrid (Cuesta de San Vicente, 4-6ª planta, 28008 Madrid). Asimismo, también deberá remitirse una copia en formato electrónico a la dirección: copmadrid@cop.es. Los trabajos deberán ser presentados en sobre cerrado, con un lema, y se acompañarán de otro sobre cerrado con el lema en el exterior y con el nombre, dirección y número de colegiado/a en el interior. Los trabajos que en su texto hagan referencia explícita a la autoría del mismo serán excluidos por vulnerar el principio de anonimato.

6ª La fecha límite de recepción de los trabajos será hasta las 14:00 horas del día 29 de marzo de 2025. El fallo del jurado se producirá en los primeros diez días del mes de mayo.

7ª El Jurado estará compuesto por cinco miembros y será designado por la Junta de Gobierno del Colegio Oficial de la Psicología de Madrid. Los acuerdos se adoptarán por mayoría simple y el fallo del Jurado será inapelable.

8ª Los premios podrán ser declarados desiertos o compartidos. Los trabajos no premiados podrán ser recogidos hasta dos meses después del fallo. Transcurrido el citado plazo dichos trabajos serán destruidos.

9ª El Colegio Oficial de la Psicología de Madrid retendrá los derechos de publicación y reproducción total o parcial de los trabajos premiados.



10ª Se otorgarán dos premios por importe de 3.500 euros el primero de ellos, que valorará especialmente, y además del rigor del trabajo, su aplicabilidad e impacto potencial en la profesión, y un segundo premio o accésit de 2.500 euros.

11ª Los autores de los trabajos premiados deberán adaptar su artículo para su eventual publicación en cualquiera de las revistas que edita el Colegio Oficial de la Psicología de Madrid.

12ª La presentación al Premio conlleva la aceptación de todas las Bases de esta convocatoria.

13ª Quedarán excluidos de la convocatoria los trabajos realizados con financiación directa o indirecta del Colegio Oficial de la Psicología de Madrid.

Calendario:

- Publicación y difusión: 1 de diciembre de 2024.
- Recordatorios: 30 de enero de 2025, 29 de febrero de 2025.
- Período presentación manuscritos: 15 de diciembre de 2024-29 de marzo de 2025.
- Constitución del jurado: 1 de marzo de 2025-29 de marzo de 2025.

- Evaluación de los trabajos y fallo del jurado: 1 de abril de 2025-10 de mayo de 2025.

- Entrega del premio: Noche de la Psicología de Madrid.

Protección de datos

El tratamiento de los datos recabados con ocasión de los presentes premios es responsabilidad del Colegio Oficial de la Psicología de Madrid y serán tratados con la base legítima de su consentimiento, con la única finalidad de gestionar su participación en los premios, no utilizándose con ninguna otra finalidad. Asimismo, le informamos de que sus datos no se cederán a terceros, salvo por obligaciones legales. Puede ejercer sus derechos de acceso, rectificación, cancelación, oposición, limitación del tratamiento y portabilidad de los datos, en los términos previstos en el Reglamento (UE) 2016/679, Reglamento General de Protección de Datos. La participación en los premios implica la autorización para la publicación, en caso de resultar ganador, de sus datos de nombre y fotografía en la página web del Colegio, así como en otros medios de comunicación del Colegio, por lo que entendemos que si solicita su participación en el concurso acepta dicha publicación en la web. Puede solicitar información adicional sobre el tratamiento de datos, a través del correo electrónico: dpcopm@cop.es

Código deontológico del Psicólogo. Archivo Histórico COPM

El ciclo "El Documento del Mes" tiene la finalidad de mostrar los fondos del Archivo Histórico del Colegio, de especial interés para colegiados, mediante la selección periódica de los documentos, en función de su representatividad e importancia histórica o contextual.

Una parte de estos documentos originales forman parte de la "Exposición del Archivo histórico del Colegio" que puede visitarse en la planta "Mercedes Rodrigo" del Colegio Oficial de la Psicología de Madrid. Cada documento expuesto dispone códigos QR que conduce a su vez a la web histórica para que puedan ser conocidos con todo detalle por colegiados/as y visitantes.

El "Documento del Mes" de enero es la Primera Edición del ["Código deontológico del Psicólogo"](#), año 1987, tras la celebración de las jornadas que se realizaron en Madrid los días 16 y 17 de enero de 1987 bajo el nombre de ["Jornadas de Trabajo para la elaboración del Código Deontológico del Psicólogo"](#).

Esta primera edición del "Código deontológico del Psicólogo" tiene como antecedente histórico en el [I Congreso del](#)

[Colegio Oficial de Psicólogos](#) celebrado en Madrid en mayo de 1984.

En este primer congreso de la organización colegial, el profesor Alfredo Fierro Bardají presentó el "Anteproyecto de Código Deontológico", y la Junta de Gobierno del Colegio Oficial de Psicólogos adquirió el compromiso de desarrollar un Código Deontológico para la profesión de Psicólogo partiendo del texto presentado por el profesor.

Las ponencias de este primer I Congreso del Colegio Oficial de Psicólogos están disponibles para su consulta en la Biblioteca del Colegio y los documentos de [las Jornadas de trabajo para la elaboración del Proyecto de Código Deontológico](#) están consultables en la web de Historia del Colegio.

Recientemente, se ha publicado el documento ["Revisión de cambios del Código Deontológico y del Reglamento de la Comisión Deontológica"](#) que recopila las redacciones originales y sus modificaciones a lo largo del tiempo, tal y cómo se fueron produciendo cronológicamente, que también está disponible en [la web de Historia del Colegio](#).



43ª Edición del Premio de Periodismo y Comunicación

Con el fin de reconocer los trabajos y experiencias de comunicación que durante el año 2024 hayan contribuido de forma significativa a mostrar a la sociedad la importancia de la intervención psicológica, su importante función social y sus beneficios, el Colegio Oficial de la Psicología de Madrid convoca la 43ª Edición del Premio de Periodismo y Comunicación, con arreglo a las siguientes bases:

- 1.- Podrán concurrir periodistas y profesionales de la Psicología autores de trabajos que contribuyan a la divulgación de la Psicología y que hayan sido difundidos durante el año 2024 a través de algún medio de comunicación.
- 2.- Se adjudicarán tres premios con la siguiente dotación económica:
 - Premio Colegio Oficial de la Psicología de Madrid de Periodismo y Comunicación para profesionales del Periodismo: 4.000 €.
 - Premio Colegio Oficial de la Psicología de Madrid de Comunicación y Divulgación para profesionales de la Psicología colegiados: 4.000 €.
 - Premio de Comunicación: 2.000 €.
- 2.1.- El Premio Colegio Oficial de la Psicología de Madrid para profesionales del Periodismo se adjudicará a aquel trabajo o trabajos cuyos titulares sean profesionales del periodismo y que más hayan contribuido a la divulgación de la Psicología en la sociedad a través de los medios de comunicación.
- 2.2.- El Premio Colegio Oficial de la Psicología de Madrid para profesionales de la Psicología se adjudicará a aquel trabajo o trabajos de psicólogos y psicólogas que más hayan contribuido a la divulgación de la Psicología y de la importancia de sus actuaciones en la sociedad a través de los medios de comunicación.
- 2.3.- El Premio de Comunicación se adjudicará al conjunto de trabajos o colaboraciones que hayan sido publicados o emitidos de una forma asidua y continua a lo largo del año en los medios de comunicación, en relación con el objeto de los presentes premios.
- 2.4.- Asimismo, se adjudicará un premio sin dotación económica denominado Mención Especial a la Mejor Labor de Divulgación de la Psicología. Este premio será propuesto por el jurado y reco-

nocerá al medio de comunicación, profesional, programa de televisión, espacio radiofónico o artículo de prensa que divulgue los valores, conocimientos y utilidad que aportan a la sociedad tanto la Psicología como sus profesionales, independientemente de que se hayan presentado o no a esta convocatoria.

3.- La presentación a los premios se sujetará a las siguientes bases:

- 3.1.- Los trabajos presentados versarán sobre algún tema, aspecto o circunstancia que contribuya a la divulgación de la Psicología y/o a la actuación de sus profesionales, de su función social y su problemática actual y/o los beneficios que su intervención procura.
- 3.2.- Los trabajos deberán haber sido difundidos en cualquier medio de comunicación del Estado español a lo largo de 2024.
- 3.3.- Será condición indispensable que los profesionales de la Psicología que se presenten a esta convocatoria estén colegiados en cualquier Colegio Oficial de Psicología de España y al corriente de pago.
- 3.4.- No podrán presentarse los premiados que hayan sido galardonados en la edición anterior a esta convocatoria.
- 3.5.- Los trabajos podrán ser presentados bien físicamente en la sede del Colegio Oficial de la Psicología de Madrid (Cuesta de San Vicente, 4 - 4ª planta. 28008 Madrid), antes del 28 de febrero de 2025; o bien electrónicamente a la dirección premioperiodismo@cop.es con indicación completa de autor/es / medio / contacto y relación –en su caso- de trabajos presentados y firma.
- 3.6.- Una copia de los trabajos no premiados podrá ser recogida hasta un mes después del fallo en la sede del Colegio. Transcurrido dicho plazo, los trabajos podrán ser destruidos.
- 4.- El jurado será designado por la Junta de Gobierno del Colegio de acuerdo con las siguientes condiciones:
 - 4.1.- El jurado estará compuesto por un número impar de miembros, con un miembro designado de entre la Junta de Gobierno, y con profesionales del Periodismo y de la Psicología (procurando que al menos uno de estos profesio-

nales tenga el reconocimiento de psicólogo/a divulgador/a). La dirección del departamento de comunicación colegial formará parte del jurado con voz pero sin voto.

- 4.2.- El jurado valorará los trabajos de acuerdo con el objeto y modalidad de cada premio, con los criterios de calidad, interés, impacto y utilidad que internamente se definan.
- 4.3.- Los acuerdos se adoptarán por mayoría simple y el fallo del jurado será inapelable.
- 4.4.- Los premios podrán ser declarados desiertos.
- 4.5.- El fallo del jurado se dará a conocer durante el mes de mayo de 2025.
- 5.- El Colegio podrá difundir los trabajos premiados de la forma que considere oportuna.
- 6.- La presentación al Premio de Periodismo y Comunicación supone la plena aceptación de las bases de esta convocatoria.
- 7.- Protección de datos.

El Colegio como responsable del tratamiento de los datos personales recabados con ocasión del presente premio, informa de que los mismos serán tratados con la base legítima de su consentimiento, con la única finalidad gestionar su participación en el premio, no utilizándose con ninguna otra finalidad, así mismo le informamos que sus datos no se cederán a terceros salvo por obligaciones legales. Puede consultar información adicional y detallada sobre el tratamiento de datos que realizamos así como información para ejercitar su derecho de acceso, rectificación, cancelación, oposición, limitación del tratamiento y portabilidad de los datos en el siguiente enlace o solicitando información en el correo dpcopm@cop.es

La participación en el premio implica la autorización para la publicación de sus datos de nombre y fotografía en la página web del Colegio, así como en otros medios de comunicación del Colegio, entendiendo que la solicitud de su participación en el concurso supone el consentimiento para publicación en la web, sin menoscabo del consentimiento explícito que será recabado oportunamente.



Colegiadas y Colegiados de Madrid han sido reconocidos con diferentes Premios

Premio "a toda una trayectoria profesional en la Psicología de la Intervención Social" a Miguel López Cabanas

El colegiado Miguel López Cabanas ha sido reconocido con la distinción "Premio a toda una trayectoria profesional en la Psicología de la Intervención Social" por la promoción, definición y defensa de este área de la ciencia de la Psicología y de sus profesionales durante su dilatada carrera y desde sus responsabilidades en instituciones públicas y organizaciones.

Miguel López Cabanas es doctor en Psicología, experto en Política Social y Servicios Sociales y vicepresidente de la Sociedad Española de Psicología de la Intervención Social (SEPIS).

Este galardón se hizo entrega en la gala de la III Edición de los Premios "Decano Fernando García Sanz a la Excelencia en Psicología de la Intervención Social" que organiza el Colegio Oficial de Psicología de Andalucía Occidental.



Premio a la "Relevancia Social" a María Paz García - Vera

La colegiada María Paz García - Vera ha recibido el Premio AITANA a la Relevancia Social por su contribución a mejorar el bienestar emocional de la población infante - juvenil.

Este galardón fue entregado, en el marco de la 10th International Congress of Clinical and Health Psychology in Children and Adolescents, por el Centro de Investigación de la Infancia de la Universidad Miguel Hernández.

María Paz García - Vera es una psicóloga clínica española, catedrática de Psicología Clínica del Departamento de Personalidad, Evaluación y Psicología Clínica de la Universidad Complutense de Madrid (UCM), académica de número de la Academia de Psicología de España.



Premio a la "Psicóloga del Año" a María Jesús Álava Reyes

El Consejo General de la Psicología a través de Psicofundación ha otorgado el Premio Nacional de Psicología "José Luis Pinillos", en la categoría Psicóloga del Año a María Jesús Álava Reyes.

Licenciada en Psicología por la Universidad Complutense de Madrid, es Experta en Psicoterapia por la Federación Europea de Asociaciones de Psicólogos (EFPA), Máster en Dirección de Recursos Humanos, Máster en Psicología Pedagógica y Especialista en Psicodiagnóstico.

María Jesús Álava ha sido elegida como una de las "Top 100 Mujeres Líderes de España 2012, 2017 y 2020 y Premio a la mejor labor de «Divulgación de la Psicología 2017». Psicóloga divulgadora que participa de forma activa con diferentes medios de comunicación. Ha escrito numerosos libros y artículos.



Premio "Una Vida dedicada a la Psicología" a Araceli Maciá Antón

El Consejo General de la Psicología a través de Psicofundación ha otorgado el Premio Nacional de Psicología "José Luis Pinillos", en la categoría "Trayectoria Profesional a lo largo de la Vida" a Araceli Maciá Antón.

Araceli Maciá es doctora en Psicología por la Universidad Autónoma de Madrid, Catedrática de Psicología Matemática desde 1984 y ex rectora de la Universidad Nacional de Educación a Distancias (UNED), Secretaria General y Académica de número de la Academia de la Psicología de España.

Goza de diversas distinciones y títulos honoríficos como la Medalla de oro de la Universidad Nacional de Educación a Distancia, la Mención Honorífica del Colegio, la Cruz al Mérito Militar con distintivo Blanco, o el Doctorado Honoris Causa por la Universidad Miguel Hernández de Elche.



Elecciones a la Junta de Gobierno

El pasado 11 de diciembre la Comisión Electoral aprobó los avales y las candidaturas que se presentarán a la [convocatoria de elecciones](#) a la Junta de Gobierno del Colegio Oficial de la Psicología de Madrid que se celebran el próximo miércoles 29 de enero de 9 a 21.00 h. en la Sede del Colegio (Cuesta de San Vicente 4, 5ª planta).

Candidatura "Contigo el Cambio"



**Guillermo Fouce, Ana Isabel Gutiérrez
y Luis García**

Candidatura encabezada por Dª Ana Isabel Gutiérrez Salegui

Candidatura "Seguimos Creciendo"



**Miguel Ángel Pérez, Jesús Linares, Timanfaya Hernández,
y Olga Merino**

Candidatura encabezada por Dª Dolores Timanfaya Hernández Martínez

Decana-Presidenta:	Dª. Ana Isabel Gutiérrez Salegui (M-20963)
Vicedecano:	D. José Guillermo Fouce Fernández (M-13404)
Secretaria:	Dª. Mar Amate García (M-10237)
Vicesecretario:	D. Luis García Peñafiel (M-12623)
Tesorero:	D. Luis García Villameriel (M-13903)
Vocal 1:	Dª. María Teresa Vázquez Resino (M-33219)
Vocal 2:	Dª. Miriam Tudela Sierra (M-29226)
Vocal 3:	Dª. Laura Galindo López (M-18141)
Vocal 4:	D. Iván Vinuesa López (M-39332)
Vocal 5:	D. Manuel Nevado Rey (M-13820)
Vocal 6:	Dª. Aránzazu Junquera Romero (M-30438)
Vocal 7:	Dª. María Isabel González Sáez (M-22765)
Vocal 8:	D. Juan Carlos Serrano Sánchez (M-12087)
Vocal 9:	D. Juan Carlos Fernández Rodríguez (M-10285)
Vocal 10:	Dª Olga Martín Díaz (M-12996)
MIEMBROS SUPLENTE	
Suplente 1:	D. Fernando Lucas Blanco (M-30890)
Suplente 2:	Dª Olga Paz del Pozo (M-17698)
Suplente 3:	D. Edgar Artacho Mata (M-38723)

Decana-Presidenta:	Dª. Dolores Timanfaya Hernández Martínez (M-20591)
Vicedecana:	Dª. Silvia Garrigós Tembleque (M-25731)
Secretario:	D. Jesús Linares Martín (M-32736)
Vicesecretario:	D. Miguel Ángel Pérez Nieto (M-13432)
Tesorero:	D. Juan Carlos Fernández Castrillo (M-04853)
Vocal 1:	Dª. Ana Martínez Dorado (M-24093)
Vocal 2:	Dª. Celia Ibáñez del Prado (M-21044)
Vocal 3:	Dª. Claudia María Tecglen García (M-33310)
Vocal 4:	Dª. Elisabet Marina Sanz (M-16493)
Vocal 5:	D. Félix Arias Arias (M-18163)
Vocal 6:	D. José Miguel García Real (M-14156)
Vocal 7:	Dª. Juana Isabel Lancho María (M-08286)
Vocal 8:	Dª. Lucila Andrés Díez (M-00800)
Vocal 9:	D. Mirko Antino (M-35299)
Vocal 10:	Dª Olga Merino Suárez (M-25611)
MIEMBROS SUPLENTE	
Suplente 1:	D. Alejandro Villena Moya (M-32263)
Suplente 2:	Dª Ana Belén Gómez Arias (M-16426)
Suplente 3:	D. Vicente Prieto Cabras (M-07086)

La información de la convocatoria electoral puede verla pinchado [aquí](#).

Los programas electorales de ambas candidaturas pueden verse y consultarse pinchado en:

[Candidatura "Contigo el Cambio"](#) [Candidatura "Seguimos Creciendo"](#)

CONVOCATORIA DE ELECCIONES ORDINARIAS PARA CUBRIR TODOS LOS PUESTOS EN LA JUNTA DE GOBIERNO DEL COLEGIO OFICIAL DE LA PSICOLOGÍA DE MADRID

La Junta de Gobierno del Colegio Oficial de la Psicología de Madrid, en su reunión del día **29 de octubre de 2024**, ha acordado convocar elecciones ordinarias para cubrir todos los puestos en la Junta de Gobierno, conforme a lo previsto en los artículos 53 y siguientes de los Estatutos del Colegio Oficial de la Psicología de Madrid. La elección tendrá lugar el día **29 de enero de 2025** en la sede del Colegio, Cuesta de San Vicente, núm. 4 - Madrid, rigiéndose el proceso electoral por las siguientes disposiciones:

1. ELECTORES.- Lo son todos/as los/las colegiados/as ordinarios/as, no ejercientes y jubilados, que no tengan limitados sus derechos de acuerdo con los Estatutos Colegiales, y que ostenten tal condición hasta treinta días naturales después de la convocatoria de las elecciones, es decir, hasta el día **28 de noviembre de 2024**, inclusive.

2. LISTADO DE ELECTORES.- Será expuesto en la Secretaría del Colegio (Cuesta de San Vicente, núm. 4, 6ª, Madrid) durante diez días naturales, al menos, a contar desde la fecha de determinación de los Colegiados electores, es decir, entre los días **29 de noviembre de 2024 y 9 de diciembre de 2024**.

3. RECLAMACIONES CONTRA EL LISTADO.- Los/las colegiados/as que deseen reclamar sobre el listado podrán hacerlo, ante la Comisión Electoral, hasta tres días hábiles después de transcurrido el plazo de exposición, es decir, durante los días **10, 11 y 12 de diciembre de 2024**. La Comisión Electoral resolverá las reclamaciones en el plazo de otros tres días hábiles, es decir, durante los días **13, 16 y 17 de diciembre de 2024**.

4. ELEGIBLES.- Lo son todos los/as Colegiados/as ordinarios/as, y los/las Colegiados/as no ejercientes, que no tengan limitados sus derechos de acuerdo con los Estatutos Colegiales, y que ostenten tal condición en la fecha de la convocatoria electoral, es decir, el día **29 de octubre de 2024**.

5. PRESENTACIÓN DE CANDIDATURAS.- La presentación de candidaturas se ajustará a las siguientes normas:

Deberán presentarse candidaturas completas y cerradas, con expresión de la persona propuesta para cada cargo (Decano/a- Presidente/a, Vicedecano/a, Secretario/a, Vicesecretario/a, Tesorero/a, Vocal 1, Vocal 2, Vocal 3, Vocal 4, Vocal 5, Vocal 6, Vocal 7, Vocal 8, Vocal 9 y Vocal 10).

Además, cada candidatura deberá incluir tres miembros suplentes, al objeto de cubrir las vacantes que se produjeran, exclusivamente, desde la fecha de presentación de la correspondiente candidatura hasta la fecha de celebración de la votación. La cobertura de las vacantes se haría de la forma siguiente:

- a.- Las vacantes en los cargos de Decano/a y Secretario/a, serían cubiertas respectivamente, por las personas propuestas como Vicedecano/a y Vicesecretario/a.
- b.- Las vacantes en los cargos de Vicedecano/a, Vicesecretario/a y Tesorero/a serían cubiertas por las personas propuestas como Vocales con el número de colegiado/a más antiguo.

c.- Las vacantes producidas en los cargos de Vocal serían cubiertas por los miembros suplentes de la candidatura, comenzando por el miembro suplente con el número de colegiado/a más antiguo.

d.- Una vez celebrada la votación, cualquier vacante que se produzca será cubierta según lo establecido en el artículo 42 de los Estatutos Colegiales.

El plazo de presentación de candidaturas será de 30 días naturales posteriores a la convocatoria, es decir, hasta el día **28 de noviembre de 2024**, a las 19:00 horas.

La presentación de candidaturas habrá de efectuarse mediante escrito dirigido a la Junta de Gobierno.

Deberá indicarse el proceso electoral en el que se presenta la candidatura, haciendo constar el nombre, apellidos, número de colegiado/a y firma original de cada candidato/a y cada suplente.

El escrito por el que se presente la candidatura deberá ir acompañado de otro escrito en el que conste el aval de un número de colegiados/as con derecho a voto equivalente al 1% de los/as incorporados/as al Colegio en la fecha de la convocatoria, es decir, un mínimo de **213** colegiados.

El escrito que contenga el aval deberá expresar en cada una de sus páginas el proceso electoral al que se aporta, la candidatura a la que se avala, indicando el nombre y apellidos de quien la encabeza, así como el nombre, apellidos, número de colegiado/a y firma original de cada uno/a de los/as colegiados/as que avalan la candidatura.

La presentación de la candidatura y sus avales ante la Junta de Gobierno podrá efectuarse en las siguientes modalidades:

- a.- Mediante la presentación de documentos originales en la Secretaría del Colegio, que hará constar la entrega mediante el correspondiente sello de presentación.
- b.- Por medios electrónicos, dirigiendo los documentos antes referidos a la dirección electrónica copmadrid@cop.es. En el caso de presentación de los documentos por vía electrónica, el documento de presentación de la candidatura deberá contener los requisitos antes expresados y deberá ir debidamente suscrito por cada uno/a de los/as candidatos/as y suplentes, mediante su firma electrónica legalmente reconocida, conforme al artículo 9.2.a) de la Ley 39/2015, de 1 de octubre. Así mismo, en el caso de presentación por medios electrónicos, el escrito que contenga el aval de los/as colegiados/as, reunirá los requisitos antes expresados y deberá ir debidamente suscrito por cada uno/a de los/as colegiados/as que respaldan la candidatura, mediante su firma electrónica legalmente reconocida.

El Colegio acusará recibo de la presentación por vía electrónica de las candidaturas y sus avales por la misma vía.

6. COMISIÓN ELECTORAL.- La Junta de Gobierno nombrará una Comisión Electoral, en el plazo de diez días naturales a contar desde que finalice el término de presentación de candidaturas,

es decir, entre los días **29 de noviembre y 8 de diciembre de 2024**. La Comisión Electoral estará integrada por tres miembros elegidos/as por sorteo entre los/as Colegiados/as con derecho a voto que no sean candidatos/as, tengan, al menos, una antigüedad en el Colegio de cinco años y no incurran en causa de incompatibilidad prevista por la Ley; se sorteará en primer lugar el miembro de la Comisión Electoral que ejercerá el cargo de Presidente/a, en segundo lugar, quien vaya a ejercer el cargo de Secretario/a, y en tercer lugar se designará un/una Vocal; al mismo tiempo se elegirá por sorteo un/a sustituto/a para cada uno de los cargos de la Comisión Electoral. Los nombres de los/as integrantes de la Comisión Electoral y sus sustitutos/as, serán dados a conocer a los/as Colegiados/as mediante publicación en el tablón de anuncios de la 4ª planta de la sede del Colegio (Cuesta de San Vicente, núm. 4, Madrid) y en la página web colegial. La Comisión Electoral ejercerá las funciones que le corresponden de acuerdo con lo previsto en el artículo 56 de los Estatutos del Colegio, en la sede del mismo.

7. PROCLAMACIÓN DE CANDIDATURAS VÁLIDAMENTE PRESENTADAS.- La Comisión Electoral proclamará públicamente las candidaturas válidamente presentadas, **en el plazo de cinco días hábiles a contar desde su constitución**, haciéndose pública la proclamación mediante publicación en el tablón de anuncios de la sede del Colegio, sin perjuicio de su difusión a través de la página web colegial.

En el caso de que solo exista una candidatura, ésta será proclamada electa por la Comisión Electoral **en el plazo de diez días hábiles**, a contar desde la finalización del plazo para la resolución de las reclamaciones contra la proclamación de candidaturas como válidamente presentadas. En este caso, la Junta de Gobierno proclamada electa tomará posesión en el plazo máximo de un mes desde su proclamación como electa.

En el caso de que la Comisión Electoral apreciase la existencia de algún defecto subsanable en la presentación de alguna candidatura, lo hará constar en la publicación de su acuerdo de proclamación, concediendo **el plazo de diez días para que se proceda a la subsanación**. Transcurrido dicho plazo sin que se hayan subsanado los defectos susceptibles de subsanación, la Comisión Electoral declarará como no presentada válidamente la candidatura afectada por el defecto, publicándolo en el tablón de anuncios de la sede del Colegio y en la web colegial.

8. RECLAMACIONES CONTRA LA PROCLAMACIÓN DE CANDIDATURAS.- Contra la proclamación de candidaturas podrá presentar reclamación ante la Comisión Electoral cualquier Colegiado/a, **en el plazo de tres días hábiles desde la proclamación**.

La resolución de las reclamaciones contra la proclamación de candidaturas se hará por la Comisión Electoral en el **plazo de tres días hábiles**.

9. CAMPAÑA ELECTORAL.- El Colegio se encargará de remitir a los Colegiados un envío de propaganda electoral, ateniéndose a los siguientes requisitos:

- Que sea presentada en soporte o medio electrónico, con **una extensión máxima de 8 páginas**, que se publicará en la página web del Colegio y se remitirá a las direcciones de correo electrónico de los colegiados que consten en la base de datos del Colegio.

- La propaganda deberá recibirse en la Secretaría del Colegio **antes de las 19 horas del día 7 de enero de 2025**.

10. MESAS ELECTORALES.- Existirán dos mesas electorales. Cada Mesa electoral estará constituida por un/a Presidente/a, un/a Secretario/a y un Vocal, designados por la Comisión Electoral,

mediante sorteo público, entre los/as Colegiados/as con derecho a voto, seleccionándose los miembros titulares de la Mesa Electoral y, al menos, un miembro suplente por cada uno de los cargos. El funcionamiento de la Mesa Electoral será conforme a lo previsto en el artículo 58 de los Estatutos Colegiales.

11. INTERVENTORES.- Las candidaturas podrán designar un/a Interventor/a por cada mesa electoral, que no sea candidato. La designación habrá de ser comunicada al Presidente de la Mesa Electoral veinticuatro horas antes de la fecha de votación, es decir, antes del día **28 de enero de 2025**. Los/as Interventores/as podrán estar presentes en todo el proceso de votación y escrutinio. El cargo de interventor/a podrá ser desempeñado por varias personas de forma sucesiva o rotativa, siempre que la candidatura haya comunicado los nombres de todos/as los/as interventores/as en el plazo antes indicado

12. VOTACIÓN.- Los/as Colegiados/as ejercerán su derecho al voto en las papeletas oficiales autorizadas por el Colegio, que serán introducidas en un sobre, identificándose mediante la tarjeta de Colegiado/a, D.N.I. o pasaporte y depositando su voto en una urna precintada. El/la Secretario/a de la Mesa Electoral anotará en el listado de Colegiados/as aquellos/as que hayan ejercido su derecho al voto.

13. VOTO POR CORREO.- Los/as Colegiados/as podrán votar por correo, enviando la papeleta de voto al **Apartado de Correos nº 8020**, del Servicio Estatal de Correos y Telégrafos, con **Código Postal 28080, y dirigido a: Colegio Oficial de la Psicología de Madrid**. Dicha papeleta se introducirá en un sobre, que se cerrará, y se introducirá en otro sobre adjuntando la fotocopia del carné de colegiado/a, del D.N.I. o del pasaporte. En el sobre exterior deberá constar el nombre y número de Colegiado/a del/de la votante, de manera perfectamente legible, así como la firma del/ de la mismo/a.

El período durante el que se podrá votar por correo será **desde el día 26 de diciembre de 2024, hasta el día 28 de enero de 2025**.

Todos los votos por correo serán custodiados por el Servicio Estatal de Correos y Telégrafos.

El Colegio remitirá a todos/as los/as Colegiados/as mediante correo postal ordinario, dirigido al domicilio personal que de los/as mismos/as conste en los archivos del Colegio, toda la documentación necesaria para el voto por correo, acompañada del texto del artículo 61 de los Estatutos Colegiales. La documentación para el voto por correo también podrá ser recogida por los/as Colegiados/as o por persona autorizada por ellos/as, en la sede colegial.

En el caso de que un/a colegiado/a votara por correo y, posteriormente, votara de forma presencial, el voto válido será el presencial.

El envío del voto por correo se efectuará por medio de **correo ordinario**, a través de los servicios de la Sociedad Estatal de Correos y Telégrafos, no siendo válida la entrega del voto de forma presencial, ni a través de empresas de mensajería

Los votos por correo serán recogidos por la Comisión Electoral al día siguiente de haberse celebrado la votación presencial, **fijándose dicha recogida a las 9:00 horas, en la Oficina de Correos sita en la calle Martín de los Heros nº 57 de Madrid**. Acto seguido, los citados votos serán trasladados y entregados por dicha Comisión a los/as Presidentes/as de las Mesas Electorales, quienes procederán a comprobar que los votos por correo corresponden a Colegiados/as con derecho a voto, y que no lo han ejercido personalmente y, en este caso, una vez el/la Secretario/a de la Mesa haya marcado en la lista de colegiados/as aquellos/as que votan por correo, el/la Presidente/

de la Mesa procederá a abrir los sobres exteriores, introduciendo los votos en la urna. Cada una de las candidaturas podrá designar a un/una representante para que acompañe a la Comisión Electoral en la recogida y traslado de los votos hasta las Mesas Electorales.

Tendrán la consideración de votos por correo, aquéllos que, cumpliendo las instrucciones dadas para esta clase de votos, lleguen a su destino dentro del período establecido en la convocatoria electoral.

14. HORARIO DE VOTACIÓN.- La votación tendrá lugar **entre las 9 y las 19 horas del día 29 de enero de 2025**, en la sede del Colegio, Cuesta de San Vicente, núm. 4 - Madrid.

15. ACTAS DE VOTACIÓN.- El/la Secretario/a de la Mesa Electoral levantará actas de la votación y sus incidencias, que deberán ser firmadas por todos los miembros de la Mesa y por los/as Interventores/as si los/as hubiere, que tendrán derecho a hacer constar sus quejas. La firma podrá asentarse junto con los reparos, especificados por escrito, que crea oportuno el/la firmante.

Terminada la votación presencial se realizará el escrutinio de los votos presenciales, incluyéndose en un acta su resultado. Al día siguiente, **a partir de las 10:00 horas**, se realizará el escrutinio de los votos por correo, cuyo resultado, sumado al de los votos presenciales, se incluirá en el acta final. El escrutinio de los votos será público.

En el plazo de veinticuatro horas desde la finalización del escrutinio de los votos, es decir, el **31 de enero de 2025**, el/la Secretario/a de la Mesa Electoral remitirá a la Comisión Electoral las actas de votación y las listas de votantes. La Comisión Electoral resolverá sobre las reclamaciones de los/as Interventores/as y demás incidencias.

16. ESCRUTINIO.- El escrutinio se efectuará conforme a lo que se establece en el artículo 63 de los Estatutos del Colegio Oficial de la Psicología de Madrid.

17. PROCLAMACIÓN DEL RESULTADO DE LA ELECCIÓN Y RECLAMACIONES.- Si a la vista de las reclamaciones de los/as Interventores/as y demás incidencias, la Comisión Electoral no aprecia ningún defecto de fondo o forma que pueda invalidar la votación, proclamará el resultado de la elección en el **plazo de diez días hábiles**, comunicándolo a todos/as los/as Colegiados/as en el **plazo de 48 horas**, a contar desde la proclamación, mediante publicación en la Secretaría del Colegio.

En el **plazo de cinco días hábiles** desde la publicación del resultado podrán presentarse reclamaciones ante la Comisión Electoral.

La Comisión Electoral resolverá las reclamaciones presentadas **en el plazo de diez días hábiles** desde la terminación del plazo de reclamación.

18. PROCLAMACIÓN DEFINITIVA.- Si la Comisión Electoral estima que no hay motivo para anular las elecciones, proclamará definitivamente elegida como Junta de Gobierno del Colegio, la que resulte de acuerdo con el sistema de escrutinio previsto en los Estatutos Colegiales, comunicando el resultado a todos/as los/as Colegiados/as mediante publicación en la Secretaría del Colegio.

La Junta de Gobierno elegida tomará posesión en el plazo máximo de un mes desde su proclamación.

19. RECURSOS.- Contra las resoluciones de la Comisión Electoral, cualquier Colegiado podrá interponer recurso ante la Comisión de Recursos del Colegio Oficial de la Psicología de Madrid.

Madrid, 29 de octubre de 2024
LA JUNTA DE GOBIERNO

CALENDARIO ELECTORAL

29 DE OCTUBRE DE 2024

Convocatoria. Fecha tope para determinación de colegiados elegibles.

28 DE NOVIEMBRE DE 2024

Fecha tope de presentación de candidaturas

ENTRE EL 29 DE NOVIEMBRE Y EL 8 DE DICIEMBRE DE 2024

Nombramiento de la Comisión Electoral

ENTRE EL 9 Y EL 13 DE DICIEMBRE DE 2024

Proclamación de candidaturas válidamente presentadas

28 DE NOVIEMBRE DE 2024

Fecha tope de determinación de colegiados electores

ENTRE EL 29 DE NOVIEMBRE Y EL 9 DE DICIEMBRE DE 2024

Periodo de exposición de la Lista de electores en la sede del Colegio

10, 11 Y 12 DE DICIEMBRE DE 2024

Plazo de reclamaciones sobre la lista de electores

13, 16 Y 17 DE DICIEMBRE DE 2024

Plazo para resolver las reclamaciones presentadas contra la lista de electores

ENTRE EL 26 DE DICIEMBRE DE 2024 Y EL 28 DE ENERO DE 2025

Periodo durante el que se podrá votar por correo

7 DE ENERO DE 2025

Fecha tope de entrega para acogerse al envío gratuito de propaganda electoral

28 DE ENERO DE 2025

Fecha tope para designar Interventores

29 DE ENERO DE 2025

Elecciones

30 DE ENERO DE 2025

Recogida de los votos por correo, a las 9:00 horas. Escrutinio de los votos por correo, a partir de las 10:00 horas.

31 DE ENERO DE 2025

Entrega de Actas por parte de las Mesas Electorales a la Comisión Electoral

ENTRE EL 3 Y EL 14 DE FEBRERO DE 2025

Proclamación del resultado de las Elecciones

YA SOMOS
21.354
COLEGIADAS
Y COLEGIADOS

ÚLTIMOS COLEGIADOS Y COLEGIADAS DE MADRID (NOVIEMBRE)



M-13168	GÓMEZ MENCHÓN, SONIA	M-42149	FERNÁNDEZ VENTURINI, AINHOA
M-13280	ROSARIO ROMERO, CRISTOBAL MIGUEL DEL	M-42150	ARREBOLA DOMÍNGUEZ, MARÍA
M-14239	ZURITA RAMÓN, TERESA DE JESÚS	M-42151	GONZÁLEZ GONZÁLEZ, TERESA
M-15166	PÉREZ SÁNCHEZ, SILVIA	M-42152	MULLET MUÑOZ, CLARA
M-16051	ARANGUREN AGUSTÍN, FELIPE RAFAEL	M-42153	LÓPEZ RUIZ, CARLOS
M-21084	CAMPA RODRÍGUEZ, YOLANDA BASILIA	M-42154	AMEIJIDE MUÑOZ, SARA
M-21539	RAMÍREZ MARTÍN, OLGA	M-42155	GRANADOS LATORRE, TANIA
M-22571	JIMÉNEZ CASTRO, FRANCISCA	M-42156	MARCOS GALLEGO, ROSALÍA
M-25055	OLMEDO ESCRIBANO, SANDRA	M-42157	MANRIQUE FRANCO, LAURA
M-26731	DELGADO RODRÍGUEZ, MARÍA DEL ROCÍO	M-42158	SERRANO SUÁREZ, ANA ISABEL
M-27147	FERNÁNDEZ VILLA, LAURA	M-42159	PORTUGAL GARCÍA, SARA
M-28134	BARCINA MARTÍNEZ, MARÍA PILAR	M-42160	MILLÁN BÁEZ, JORGE
M-29994	REVILLA LEÓN, CRISTINA	M-42161	MARTÍN GARCÍA, BLANCA
M-30258	HERAS MARTÍNEZ, CARLA	M-42162	FRESNEDA CASTAÑO, LUCÍA
M-30687	MÁRQUEZ SALAS, ADRIÁN	M-42163	RODRÍGUEZ NAVARRO, PATRICIA
M-31806	LÓPEZ QUINTANA, CLAUDIA	M-42165	DOMÍNGUEZ MADROÑAL, CLARA
M-33626	CERVERA MARTÍN, ELSA BELÉN	M-42166	MARBÁN CASTRO, TERESA
M-35122	GUTIÉRREZ CENTENO, ANTONIO	M-42167	MARTÍN GONZÁLEZ, IRENE
M-36380	DÍAZ-PINTADO FONTEBOA, CRISTINA	M-42168	HOYAS CASTELLANO, GUILLERMO
M-37345	MARTÍN DE LOECHES ALONSO, PAULA	M-42169	OROZCO GONZÁLEZ, NOELIA
M-37474	OBREGÓN RUIZ, YADIRA AMPARO	M-42170	PAZOS GÓMEZ, LARA
M-37895	PIRÓN GODOY, SANDRA	M-42171	COLLADO SABATER, IRENE
M-40327	DOMÍNGUEZ MATUTE, PATRICIA	M-42172	OTERO PALERO, NATALIA
M-40641	GAVILÁN LÓPEZ, PAULA	M-42173	PÉREZ GASCÓN, LEYRE
M-42138	LÓPEZ RUEDA, AINHOA	M-42174	ZAPATERO CAZALLAS, BLANCA CRISTINA
M-42139	GUZMÁN MÁRQUEZ, MARÍA	M-42175	GÓMEZ PRADO, ANA ISABEL
M-42140	FERNÁNDEZ AVILÉS ZUBIARRAIN, NEREA	M-42176	CERDÁN MANZANEDO, ANA
M-42141	BOTELLA ATRISTAIN, MARÍA	M-42177	DORADO DOMÍNGUEZ, ANA
M-42142	CÁNOVAS VIDAL, ALFONSO LUIS	M-42178	LÓPEZ RAYA, DIEGO JESÚS
M-42143	MUÑOZ DEL POZO, PATRICIA	M-42179	FRANCO GARCÍA, ÁUREA
M-42144	ESTÉVEZ FERNÁNDEZ, MARÍA CRISTINA	M-42180	NISTAL MONTERO, PAULA
M-42145	LÓPEZ CALLEJAS, IDOYA	M-42181	TORTOSA REY, ANA
M-42146	MOLINA CARO, FRANCISCO JAVIER	M-42182	GRANDI, BÁRBARA
M-42147	MEDINA MOISÉS, YOLANDA CYNTHIA	M-42183	STIEGER, DELFINA
M-42148	BARRANCO LEÓN, JAVIER	M-42184	GÓMEZ CABEZA, JULIA

M-42185	GALLEGO MARTÍNEZ DE LA CASA, ÁLVARO	M-42217	VACAS PORTUGAL, CAROLINA
M-42186	IGNACIO PELÁEZ, ALEXANDRA	M-42218	RAMOS COLLADA, DAVID
M-42187	BALAGUER ORCAJO, NATALIA	M-42219	MOLINA CORRERO, VERÓNICA
M-42188	MORENO ZAPATA, DIEGO	M-42220	CRUZ LÓPEZ-CANO, SERGIO
M-42189	RENDÓN RENDÓN, SANTIAGO ALONSO	M-42221	TIRADO PÉREZ, MARÍA
M-42190	CORDERO GRECIANO, JUDIT	M-42222	POGGI, MARÍA CLARA
M-42191	LÓPEZ ARGAIZ, SORAYA	M-42223	LESCURE MOLINA, ANA
M-42192	NAVARRO PLAZA, VIRGINIA CARIDAD	M-42224	TORRE PÉREZ, CARLOS DE LA
M-42193	MORÁN MATA, ALEJANDRO	M-42225	NAVARRO REDONDO, LAURA
M-42194	SÁNCHEZ SAGRADO, SANDRA	M-42226	GARCÍA LÓPEZ, ISABEL
M-42195	CERRO PANDO, MARÍA DEL	M-42227	NIETO JIMÉNEZ, MARÍA JESÚS
M-42196	MACHADO DE LA PISA, SOFÍA MARÍA	M-42228	MURUA BURGOS, MARÍA GABRIELA
M-42197	LUENGO CRUZ, PABLO	M-42229	MENÉNDEZ PASCUAL, PAULA
M-42198	ZAMALLOA BURDEL, AINARA	M-42230	JULIÁN ALMARCEGUI, BEATRIZ
M-42199	SENAR VILLADEAMIGO, JARA	M-42231	VILLALUENGA GARRIDO, RAQUEL
M-42200	CHECA RODRÍGUEZ, LAURA	M-42232	SÁNCHEZ EGUIZÁBAL, CLARA
M-42201	MARTÍNEZ NAVARRO, DAVID	M-42233	DOMÍNGUEZ CHÉRCOLES, MARTA
M-42202	RÜCKE TREJO, ALICIA	M-42234	LERMO FLAMES, MARÍA DEL MAR
M-42203	FRUTOS CAÑIZARES, CARLOS	M-42235	GUTIÉRREZ BLASCO, ANA
M-42204	ROMERA MADRID, MARÍA DEL CARMEN	M-42236	ESPARZA FRANCO, NURIA
M-42205	BORJABAD CASTRO, GEMA	M-42237	MOLINA MARCOS, IRIS
M-42206	GARCÍA JIMÉNEZ, BEATRIZ	M-42238	SANTA ÚRSULA HERNANZ, PALOMA
M-42207	NORIEGA RODRÍGUEZ PONGA, M ^a DE LA LUZ	M-42239	CHEN XIA, XING JIE
M-42208	HUERTA PÉREZ, ALBA	M-42240	FERRERA GUTIÉRREZ, CAROLINA
M-42209	MORENO MARTÍN, DAVID	M-42241	RAMOS YÁBAR, NURIA
M-42211	RUEDA MARCO, FERNANDO	M-42242	ESCALONILLA GARCÍA, ANA
M-42212	PLIEGO LÓPEZ, MERCEDES	M-42243	SAN JOSÉ SUQUÍA, TELMO
M-42213	ALEJO FERNÁNDEZ, SUSANA	M-42244	BRECIA CALERO, NEREA
M-42214	ÁLVAREZ MARTÍN, VICTORIA	M-42245	LAMA JIMÉNEZ, ALMUDENA DE
M-42215	PEREA GARCÍA, IRENE	M-42246	ARRO HORTIGÜELA, ADRIANA
M-42216	GARCÍA GARCÍA, ANA MARÍA		

ÚLTIMOS ESTUDIANTES ASOCIADOS DE MADRID



Dña. Rocío Jiménez Vera
D.N.I. 123456789-E
Estudiante Asociada EAM-0001

EAM-01256 GIL SANTOS, CLAUDIA DANIELA
EAM-01257 MIGUEL ASENSIO, LUCÍA
EAM-01258 QUEIPO CEA, ANDREA
EAM-01259 SAURA GARCÍA, SOFÍA

GRUPOS DE TRABAJO DEL COLEGIO

En la actualidad hay cerca de 60 grupos que trabajan por el desarrollo e investigación de la Psicología en sus múltiples campos de actuación, promocionando así nuestra profesión y generando nuevas expectativas profesionales.

Desde estos grupos de trabajo se impulsa el desarrollo de nuevas técnicas y procedimientos de intervención y se fomenta el encuentro entre profesionales con experiencias o intereses comunes dentro de la Psicología. Los grupos de trabajo colaboran para la difusión de nuestra profesión entre el propio colectivo y también en el ámbito social, creando y colaborando con programas de sensibilización. Se analizan las distintas

aportaciones de la Psicología en diferentes ámbitos de aplicación y se generan nuevas alternativas, reforzando y difundiendo las existentes.

Los colegiados y colegiadas que deseen investigar o desarrollar algún tema relacionado con la Psicología pueden constituir un grupo de trabajo con colegas de profesión que compartan el mismo interés. El Colegio facilitará la infraestructura necesaria para el desarrollo de su actividad.

Las personas interesadas en contactar o participar, por primera vez, en los grupos de trabajo deben solicitarlo a través del correo: grupostrabajo@cop.es

CREATIVIDAD APLICADA

Foro para el estudio y la práctica de la creatividad, haciendo un especial hincapié en la aplicación práctica de las técnicas creativas para la prevención y resolución de problemas.

E-mail: grupostrabajo@cop.es

DIVERSIDAD SEXUAL Y GÉNERO

Espacio de reflexión en torno a Diversidad Sexual y Género que facilite un conjunto de buenas prácticas de todos los profesionales de la Psicología, con el compromiso en la promoción y prevención de la salud mental del colectivo LGBTI.

E-mail: diversidadsexual@cop.es

EDUCACIÓN PSICOLÓGICA

Abrir un nuevo campo para la Psicología en el sistema educativo y conseguir que la Educación Psicológica sea una asignatura en el mismo, con la finalidad de mejorar los niveles de bienestar y de rendimiento de los/as estudiantes.

E-mail: educacion.psicologica@cop.es

EMDR

Trabajar con esta terapia como modelo de partida, fijándose en los diferentes aspectos que la componen e investigando en su eficacia y sus resultados. Próxima reunión, 23 de enero a las 10.00 h. Videoconferencia.

E-mail: grupoemdr@cop.es

ENFERMEDADES NEURODEGENERATIVAS, RARAS Y CRÓNICAS (GEN)

Fomentar el encuentro entre compañeros con experiencia o interés en este tipo de enfermedades para intercambiar conocimientos y contribuir a la difusión social de nuestro papel como psicólogos. Próxima reunión, 17 de enero a las 9.00 h. Videoconferencia.

E-mail: g.neurodeg@cop.es

ENFOQUE CORPORAL EN LA TERAPIA PSICOLÓGICA

Ampliar las herramientas del psicólogo clínico a través del análisis y aplicación de técnicas corporales y vivenciales. Próxima reunión, 10 de enero a las 12.00 h. en la 3ª planta.

E-mail: grupostrabajo@cop.es

ESTUDIO E INVESTIGACIÓN DE LA CONDUCTA SUICIDA

Contribuir al estudio e investigación de la conducta suicida, promover planes de prevención y apoyo a las familias y resaltar la importancia del suicidio en el ámbito nacional.

E-mail: grupoestudiosuicidio@cop.es

INCLUSIÓN LABORAL DE LAS PERSONAS CON DISCAPACIDAD

El estudio, debate y promoción de medidas de sensibilización, divulgación, información, prevención y formación relativas a la inclusión laboral de personas con discapacidad en las organizaciones, desde la perspectiva de la Psicología del Trabajo.

E-mail: grupostrabajo@cop.es

INTELIGENCIA EMOCIONAL

La promoción, la divulgación, el estudio de la Inteligencia emocional, la empatía y la asertividad junto al desarrollo de los conceptos asociados como puedan ser la autoestima y el autoconcepto. Próxima reunión, 23 de enero a las 19.00 h. Videoconferencia.

E-mail: inteligenciaemocional@cop.es

INTERVENCIÓN EN REHABILITACIÓN EN SALUD MENTAL

Conocer y compartir herramientas y competencias de evaluación, intervención y seguimiento de personas con enfermedad mental grave y duradera (EMGD) en recursos de rehabilitación. Próxima reunión, 17 de enero a las 9.30 h. en la 3ª planta.

E-mail: rps@cop.es

INTERVENCIÓN PSICOLÓGICA EN DESAPARICIONES

Trabajar para establecer pautas adecuadas de intervención psicológica con los diferentes actores implicados en una desaparición, en las diferentes fases del proceso. Promover actuaciones preventivas frente a nuevas desapariciones, y nuevas investigaciones que den respuesta a este problema.

E-mail: gipd@cop.es

INTERVISIÓN: APOYO Y ASESORAMIENTO ENTRE PROFESIONALES

El objetivo de este grupo es crear un espacio común de reflexión, apoyo y asesoramiento mutuo entre compañeras y compañeros.

E-mail: red.intervision.madrid@cop.es

LA HIPNOSIS COMO HERRAMIENTA EN LA PSICOLOGÍA APLICADA

Punto de encuentro entre psicólogos interesados en aplicaciones de la hipnosis con el fin de compartir experiencias y técnicas que puedan ser de utilidad en el campo profesional de la Psicología.

E-mail: hipnosis@cop.es

MALTRATO / ABUSO SEXUAL INFANTIL

Promoción de los buenos tratos a la infancia, facilitando la detección temprana e intervenciones eficaces en maltrato infantil, así como el desarrollo e impulso de programas de prevención. Próxima reunión, 10 de enero a las 9.00 h. Videoconferencia.

E-mail: maltratoinfantil.copmadrid@cop.es

NEUROMODULACIÓN APLICADA A LA PSICOLOGÍA

Se pretende profundizar y estudiar los avances de las técnicas de neuromodulación aplicadas a todos los ámbitos de la Psicología (neuroterapias como Neurofeedback/Biofeedback).

E-mail: grupostrabajo@cop.es

NUEVOS CONSTRUCTOS Y METODOLOGÍAS PARA EL DESARROLLO DEL TALENTO EN LA ERA DIGITAL

Elevar la dimensión energética del ser humano a la categoría de inteligencia mediante el estudio, investigación y fundamentación científica del nuevo constructo de Inteligencia Energética como Neurofeedback/Biofeedback).

E-mail: nuevosconstructosenenergia@cop.es

PRÁCTICA PSICOLÓGICA ON-LINE

Estudio y análisis de las herramientas on-line para el trabajo en Clínica, Educativa, Recursos Humanos, y sus aplicaciones en Internet. El subgrupo mHealth en Salud Mental se dedica a crear y explorar herramientas de salud móvil (apps y wearables) que mejoren la salud mental, así como generar datos para realizar estudios psicológicos.

E-mail: online@cop.es

PROMOCIÓN DEL BUEN TRATO HACIA LAS PERSONAS MAYORES

Favorecer una imagen realista sobre las personas mayores y promover las buenas prácticas en el trabajo con este colectivo, tanto de los psicólogos como de otros profesionales que trabajan con ellos.

E-mail: grupostrabajo@cop.es

PSICOLOGÍA AERONÁUTICA

Fomentar el encuentro entre profesionales y la difusión del trabajo de los psicólogos aeronáuticos, así como difundir la relación tan estrecha existente entre la seguridad aérea y la Psicología.

E-mail: psicologiaaeronautica@cop.es

PSICOLOGÍA CLÍNICA EN LA SANIDAD PÚBLICA

Ayudar a promover, visibilizar y diferenciar la figura del Facultativo Especialista en Psicología Clínica en la Sanidad Pública, mediante la defensa y difusión de sus funciones, competencias e identidad.

E-mail: grupostrabajo@cop.es

PSICOLOGÍA COACHING

Foro de difusión, promoción e información acerca de la Psicología Coaching. Su función es promover la figura del Psicólogo Experto en Coaching.

E-mail: psico-coach@cop.es

PSICOLOGÍA, COMUNICACIÓN Y POLÍTICA

Investigar las condiciones que producen los votos y los acuerdos, dar a conocer los factores que generan las corrientes de opinión, analizar los medios de comunicación en sus diferentes vertientes.

E-mail: grupostrabajo@cop.es

PSICOLOGÍA DEL ENVEJECIMIENTO Y DE LAS DEMENCIAS

Aunar conocimientos y experiencias en torno al envejecimiento activo, la prevención del deterioro cognitivo y la intervención en enfermedades neurodegenerativas activas como el Alzheimer.

E-mail: grupostrabajo@cop.es

PSICOLOGÍA DEL HUMOR Y EL OPTIMISMO

Investigar, desarrollar y divulgar el buen sentido de humor (Risoterapia), no sólo entre los profesionales de la salud, sino también entre el público en general.

E-mail: buenhumor@cop.es

PSICOLOGÍA E INTERGENERACIÓN EN EL ENTORNO LABORAL

Este grupo pretende ser un observatorio de las prácticas generacionales de RRHH y las variaciones del bienestar psicológico de las 6 generaciones actualmente conviviendo en el ámbito laboral.

E-mail: grupostrabajo@cop.es

PSICOLOGÍA EN EL ENTORNO DIGITAL

Cibereducar es proteger, ya que la educación en tecnología promueve el uso seguro y responsable de internet, fomentando competencias digitales esenciales. Es imprescindible crear una cultura digital saludable que priorice la privacidad y el bienestar. Además, impulsaremos el uso responsable de la tecnología en un mundo hiperconectado. **Próxima reunión, 16 de enero a las 19.00 h. Videoconferencia.**

E-mail: psicoentornodigital@cop.es

PSICOLOGÍA EN LA EVALUACIÓN DE PERSONAS EN LAS ORGANIZACIONES

Reflexión de alto nivel para la disciplina del Reclutamiento y la Selección, atendiendo, desde la selección individual a la masiva, y posibilitando el conocimiento y el reciclaje permanente.

E-mail: evaluapersonas-org@cop.es

PSICOLOGÍA FORENSE

Promover un lugar de encuentro donde actualizar y compartir conocimientos, potenciando redes de investigación y formación en el ámbito de la Psicología Forense.

E-mail: grupopsicologiaforense@cop.es

PSICOLOGÍA, FORMACIÓN Y DESARROLLO DE PERSONAS

El papel del psicólogo en las áreas de formación y desarrollo de personas en empresas y organizaciones. **Próxima reunión, 20 de enero a las 17.30 h. en la 3ª planta.**

E-mail: formacionydesarrollo@cop.es

PSICOLOGÍA PERINATAL

Conocer y difundir la Psicología Perinatal, así como concretar el papel del psicólogo que trabaja en este campo, definiendo para ello la formación más adecuada. **Próxima reunión, 27 de enero a las 10.15 h. en la 3ª planta.**

E-mail: perinatal@cop.es

PSICOLOGÍA POSITIVA APLICADA

Tomar contacto con profesionales que se dediquen a la Psicología Coaching y la formación desde el enfoque de las fortalezas y las emociones positivas para poder compartir diferentes formas de trabajo y experiencias en el uso de estas herramientas. **Próxima reunión, 28 de enero a las 13.00 h. Videoconferencia.**

E-mail: psicologiapositiva@cop.es

PSICOLOGÍA, VIDEOJUEGOS Y ESPORTS

Estudiar y analizar la Psicología en los videojuegos y esports, así como sus aplicaciones prácticas.

E-mail: grupostrabajo@cop.es

PSICOLOGÍA Y ADICCIONES

Desarrollar una línea de trabajo dirigida al incremento del conocimiento del papel del psicólogo en las drogodependencias y en otras adicciones.

E-mail: psicologiayadicciones@cop.es

PSICOLOGÍA Y ALTAS CAPACIDADES

Espacio para investigar, divulgar, visibilizar, estar al tanto de los últimos avances y publicaciones en el ámbito de la alta capacidad y el estudio de las principales aportaciones al desarrollo del talento. **Próxima reunión, 14 de enero a las 10.30 h. en la 3ª planta.**

E-mail: grupostrabajo@cop.es

PSICOLOGÍA Y ARTES AUDIOVISUALES Y ESCÉNICAS

Promoción de la Psicología dentro del ámbito audiovisual, abriendo así otras expectativas profesionales para los psicólogos. **Próxima reunión, 15 de enero a las 18.00 h. en la 3ª planta.**

E-mail: psico.mediosarte@cop.es

PSICOLOGÍA Y DOLOR

Promover el estudio y la investigación psicológica del dolor en general y de la fibromialgia en particular. **Próxima reunión, 30 de enero a las 18.30 h. Videoconferencia.**

E-mail: psicologiaydolor@cop.es

PSICOLOGÍA Y ECONOMÍA

La Psicología Aplicada a la conducta económica, profundizando en el estudio, investigación y difusión de las variables, procesos y mecanismos psicológicos a través de los cuales se produce el comportamiento económico.

E-mail: psicoeconomia@cop.es

PSICOLOGÍA Y MARKETING, PUBLICIDAD Y CONSUMO

Estudio y debate sobre el desarrollo y aplicaciones de la Psicología y su relación con el marketing, la publicidad, el comportamiento del consumidor, las nuevas formas de comunicación con clientes y la experiencia de compra.

E-mail: psico-mk@cop.es

PSICOLOGÍA Y MEDITACIÓN

Tradiciones meditativas, marcos conceptuales y ámbitos de aplicación en Psicología.

E-mail: psicologiaymeditacion@cop.es

PSICOLOGÍA Y MINDFULNESS

Espacio para practicar y compartir experiencias e investigar sobre la aplicación de Mindfulness en contextos clínicos y sociales. Conocer y desarrollar intervenciones basadas en Mindfulness adaptadas a colectivos específicos. Divulgar las posibilidades terapéuticas del Mindfulness. **Próxima reunión, 30 de enero a las 19.00 h. Videoconferencia.**

e-mail: gt.psicologiaymindfulness@cop.es

PSICOLOGÍA Y PSICOTERAPIA TRANSPERSONAL

Facilitar, desde una perspectiva científica y humana, el desarrollo y difusión (en ámbitos académicos y no académicos) de la Psicología y la Psicoterapia. **Próxima reunión, 23 de enero a las 12.00 h. Videoconferencia.**

E-mail: transpersonal@cop.es

PSICOLOGÍA Y SALUD LABORAL

Destacar el papel del psicólogo en la evaluación, prevención e intervención de los riesgos psicosociales y el fomento de la salud en el ámbito laboral. **Próxima reunión, 14 de enero a las 18.15 h. en la 3ª planta.**

E-mail: saludlaboral@cop.es

PSICOLOGÍA Y SOLIDARIDAD

Con este Grupo de Trabajo pretendemos llevar la Psicología a los espacios de solidaridad, de defensa de derechos humanos y de participación social. **Próxima reunión, 22 de enero a las 18.00h en la 3ª planta.**

E-mail: grupostrabajo@cop.es

PSICOLOGÍA Y TECNOLOGÍA

Trabajar sobre las nuevas tendencias de trabajo, innovación y uso de nuevas tecnologías en interacción humana y de las personas con los sistemas y programas informáticos para comprender las aportaciones y descubrimientos que desde la ciencia psicológica existen y se pueden desarrollar en este campo.

E-mail: grupostrabajo@cop.es

PSICOLOGÍA Y VIOLENCIA DE GÉNERO

Llevar a cabo actuaciones de investigación, sensibilización, divulgación e intervención para mejorar y unificar los modelos de intervención existentes desde una perspectiva de género.

E-mail: violenciadegenero@cop.es

PSICÓLOGOS DE URGENCIAS, EMERGENCIAS Y CATASTROFES

Trabaja sobre nuevas técnicas y procedimientos de intervención, duelo, etc. con el fin de ser un referente en la Psicología de Emergencias. **Próxima reunión, 23 de enero a las 19.30 h. Videoconferencia.**

E-mail: gecopm@cop.es

PSICOONCOLOGÍA Y PSICOLOGÍA EN CUIDADOS PALIATIVOS

Difundir las funciones del psicólogo en Oncología y en cuidados paliativos y promover el conocimiento en estos campos asesorando a los colegiados que así lo soliciten.

E-mail: grupoonco@cop.es

RORSCHACH Y TÉCNICAS PROYECTIVAS

Promover un espacio de intercambio y reflexión entre psicólogos que utilizan o desean utilizar el Rorschach y los métodos proyectivos en sus diferentes áreas de actuación, compartiendo los avances que se vayan produciendo en dichas técnicas. **Próxima reunión, 10 de enero a las 10.00 h. Videoconferencia.**

E-mail: grupostrabajo@cop.es

SENSIBILIZACIÓN EN SEGURIDAD VIAL

Analizar el papel de los profesionales de la Psicología en el ámbito de una Educación Vial, para conseguir la máxima sensibilización y cambio de actitudes.

E-mail: gt.seguridad.vial@cop.es

TCA Y TRATAMIENTO PSICOLÓGICO DE LA OBESIDAD

Desarrollo del campo de la intervención en los TCA y el tratamiento de la obesidad y el sobrepeso desde un enfoque psicológico. **Próxima reunión, 21 de enero a las 10.00 h. en la 3ª planta.**

E-mail: grupostrabajo@cop.es

TERAPIA ASISTIDA POR ANIMALES

Promocionar el conocimiento de las modalidades de intervención con animales como asistentes en terapias psicológicas, tales como la agorafobia, depresión, alzheimer, ansiedad, etc.

E-mail: grupostrabajo@cop.es

TERAPIA BREVE ESTRATÉGICA

Espacio de encuentro para los profesionales de la Psicología Clínica en el que comparta su trabajo y experiencias relacionadas con el empleo de la Terapia Breve Estratégica. **Próxima reunión, 24 de enero a las 10.30 h. en la 3ª planta.**

E-mail: grupostrabajo@cop.es

TERAPIA FOCALIZADA EN LA EMOCIÓN

Tener un lugar de encuentro entre profesionales de la Psicología que trabajan desde el marco de la Terapia Focalizada en la Emoción. **Próxima reunión, 10 de enero a las 10.00 h. Videoconferencia.**

E-mail: grupostrabajo@cop.es

TERAPIA NARRATIVA

Crear un espacio para la difusión, el desarrollo y la investigación de la Terapia Narrativa, a través de revisión de textos, reflexiones críticas, supervisión y presentación de casos y ofertas formativas.

E-mail: grupostrabajo@cop.es

TRASTORNOS DEL ESPECTRO AUTISTA

Crear un espacio de referencia para profesionales interesados en autismo, con el fin de tratar temas de actualidad, atendiendo a los diversos ámbitos: educativo, clínico y social. **Próxima reunión, 13 de enero a las 19.00 h. Videoconferencia.**

E-mail: grupostrabajo@cop.es

FORO DE VETERANÍA DEL COLEGIO

Promover el envejecimiento activo, por medio de la promoción de conferencias, sesiones de cine fórum, excursiones culturales y de recreo.

E-mail: foroveterania@cop.es

FORMACIÓN CONTINUA

Información general

La oferta formativa del Colegio Oficial de la Psicología de Madrid facilita el desarrollo profesional permanente de los y las profesionales de la Psicología para la mejora de su praxis profesional.

Las actividades formativas se desarrollan en un contexto de aprendizaje desde una metodología teórica/práctica, cuyo objetivo es dotar a los psicólogos y psicólogas de habilidades, herramientas y técnicas actualizadas para poder ayudar a las personas en su proceso de cambio de una forma rápida y eficaz. Cada participante cuenta con un espacio donde poder interaccionar con otros profesionales que comparten sus inquietudes y deseos de aprender, mejorar y compartir sus conocimientos, actuaciones y experiencias, desde la práctica y para la práctica profesional.

El Colegio con el compromiso de facilitar y acompañar en la profesión, pone a su disposición un amplio catálogo de cursos impartidos por docentes expertos en cada área de la Psicología. Desde el Departamento de Formación se ofrecen cursos, conferencias, jornadas, másters y expertos de Psicología a distancia y presenciales, dirigidos a psicólogos/as y estudiantes de los últimos cursos del Grado de Psicología. Las personas interesadas en ampliar la información pueden dirigirse a la página Web colegial (www.copmadrid.org/web/formacion).

Más información: Telf: 91 541 99 99 · **E-mail:** formacion@cop.es

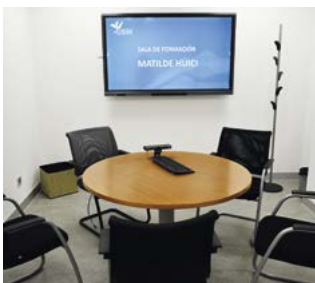

Jornadas Profesionales



HABLEMOS DE...SEXUALIDAD: JORNADA: "MANUAL DE INSTRUCCIONES PARA PAREJAS SANAS"



Programa:

16.00 a 16.05 h. **Alejandro Villena Moya**. Coordinador técnico del Proyecto Hablemos de...Sexualidad con el Colegio Oficial de la Psicología de Madrid.

16.05 a 16.50 h. El perdón en las infidelidades. **Clara de Cendra Núñez-Iglesias**.

16.50 a 17.35 h. El papel de las parejas en el desarrollo de sus hijos. **María Martín Viver**.

17.35 a 18.20 h. El deseo sexual en la pareja: enfoque integrativo desde la terapia sexual. **Anna Isabel Gil Whitake**.

18.20 a 19.00 h. El manejo de los celos en las relaciones de pareja. **José Bustamente Bellmunt**.

19.00 a 20.00 h. Debate.

20.00 h. Clausura.

Fecha: viernes, 17 de enero de 16.00 a 20.00 h.

Entrada libre, previa inscripción.

Presencial

Videoconferencia

JORNADA ASOMÁNDONOS AL ABORDAJE EMDR: APLICACIONES CLÍNICAS



Organizada por el grupo de trabajo de EMDR del Colegio. Con esta Jornada se quiere ampliar y divulgar el modelo de trabajo EMDR, exponer las bases científicas del mismo, mostrar cómo se entienden y analizan los casos con EMDR y su aplicación en diversas casuísticas.

MAÑANA

10:00 h. Apertura de la Jornada y presentación del grupo de trabajo de EMDR. **Isabel Echevarría López.**
10:15 h. Qué es EMDR. **María Puerta García y Tamara Fernández Juan.**
11:15 h. Bases científicas de EMDR. **María Teresa López García y Cristina Ruano Puente.**
12:00 h. Descanso
12:30 h. Cómo entender los casos con EMDR. **Carmen González García y Lourdes Garoz Benavente.**
13:30 h. Autocuidado del terapeuta. **Alicia Moreno Blanco.**

TARDE

16:00 h. Disociación. **Nuria Codony Junyent y Virginia Lagartos López.**
16:25 h. Trastornos de conducta alimentaria. **M^a Jesús Adán Meléndez y Alejandra Gil Marzo..**
16:50 h. Suicidio y autolesiones. **M^a Jesús Adán Meléndez y Alejandra Gil Marzo.**
17:15 h. Descanso
17:30 h. Adicciones. **Begoña Casada Grávalos e Isabel Echevarría López.**
17:55 h. Violencia sexual. **Matilde Camacho López y Ana Moreno Ruiz.**
18:20 h. Abuso narcisista. **M^a Inés Briceño Marcano y M^a Jesús Díez Fernández.**
18:45 h. Conclusiones y cierre. **Mabel García Medina.**

Fecha: lunes 27 de enero de 2025.

Entrada libre, previa inscripción.

Presencial

Videoconferencia

JORNADA DE DIRECCIÓN DE PERSONAS EN EL SECTOR DEL CUIDADO DEL ADULTO MAYOR. IMPULSANDO EL CAMBIO



Organiza



foro[®]
técnico de formación



Jornada como punto de encuentro, espacio de reflexión y desarrollo profesional para visibilizar el papel de la Psicología en la gestión de personas de los centros sociosanitarios.

Programa

9.30 h. Inauguración
9.55 h. Presentación de la Jornada. La profesionalización de la dirección de personas. **Isabel Aranda García.**
10.00 h. Conferencia. Visión global del sector. **Inmaculada Cerejido Samos.**
10.15 h. Conferencia. Tres herramientas claves de actuación en RRHH. **Marian Bautista Posse.**
10.30 h. Conferencia. Las personas como protagonistas del cambio. **Cristina Robleño García.**
10.45 h. Entrevista caso de éxito: Satisfacción de los trabajadores y usuarios. **Josep De Martí Valles y Alba Durán Carbajal.**
11.15 h. Pausa
11.45 h. Presentación de propuestas innovadoras en Dirección de personas. **Raquel Ocaña y Carlos Gálve Requena.**
12.15 h. Mesa redonda Propuesta de valor para los trabajadores del sector sanitario. **Francisco Javier Rodríguez Enríquez, Juan Arturo Moreno Cabrera y Cristina García Casco.**
13.00 h. Mesa redonda Impulsores del cambio en la dirección de personas en el sector sanitario. **Ignacio Fernández Gil, María Gómez-Limón Carranza y Alicia Gil López.**
13.45 h. Conclusiones. **Matilde Pelegri Torres.**
13.55 h. Clausura. **Isabel Aranda García.**

Fecha: martes, 25 de febrero de 2025

Entrada libre previa inscripción.

Presencial





X EDICIÓN EXPERTO/A EN HIPNOSIS CLÍNICA. CÓD. X2501



La hipnosis como procedimiento terapéutico, puede ser considerada como una de las técnicas más antiguas que se conocen para provocar cambios en los procesos cognitivos, afectivos, psicofisiológicos, perceptuales y conductuales a través de la sugestión (González Ordi, 2013). La hipnosis resulta una herramienta de tratamiento valiosa para una amplia variedad de problemas psicológicos y/o médicos, ayudando a mejorar la calidad de vida de los pacientes sustancialmente (Brann, Owens y Williamson, 2012; Elkins, 2017; Nash y Barnier, 2012). Existe evidencia científica sobre la eficacia clínica de la hipnosis, contrastada a través de estudios clínicos controlados y aleatorizados y de estudios de meta-análisis, especialmente centrados en la hipnosis como potenciador de la terapia cognitivo-conductual, el manejo de la ansiedad y el estrés emocional, depresión, dolor agudo y crónico, el manejo de efectos adversos de la quimioterapia, el manejo de la ansiedad y dolor en procedimientos médicos invasivos, trastornos Psicosomáticos, problemas gastrointestinales – intestino irritable, trastornos del sueño – insomnio, estrés agudo y postraumático y trastornos disociativos y conversivos (González Ordi, 2018). El presente curso pretende dar a conocer de forma eminentemente aplicada los diversos procedimientos hipnóticos existentes para ayudar al tratamiento de estas patologías, desde una perspectiva eminentemente cognitivo-conductual y biopsicosocial.

Ponentes: Héctor González Ordi y Pilar Capilla Raamírez.

Fecha de inicio: 10 de enero de 2025.

Duración: 100 horas.

Inscripción: 900 € (10 % de descuento a todos los colegiados/as de Madrid desempleados/as, jubilados/as y estudiantes asociados/as).

Presencial

XII EDICIÓN EXPERTO/A EN INTERVENCIÓN PSICOLÓGICA CON VÍCTIMAS DE VIOLENCIA DE GÉNERO. CÓD. X2502



La violencia de género no sólo es la violencia que un hombre desarrolla contra la mujer que es o fue su pareja sentimental. La violencia de género engloba todas las acciones sociales, culturales e individuales que atentan contra el bienestar y los derechos de las mujeres y que se desarrollan contra éstas por el mero hecho de ser mujeres y, por tanto, por ser consideradas inferiores o subordinadas a los hombres. Una de sus manifestaciones es el maltrato en la pareja, el comportamiento que despliega un hombre que quiere dominar, controlar, poseer a la mujer que dice querer y que abarca un amplio abanico de violencia, física, psicológica, económica, social, sexual etc... Éste es uno de los grandes problemas tanto de nuestra sociedad actual como de nuestra historia. Un volumen muy alto de mujeres, niñas y niños sufren este problema en nuestro país y en el mundo. Indirectamente muchos hombres también lo padecen, como, por ejemplo, tienen que sufrir un trauma difícilmente recuperable los padres, hermanos... de las mujeres asesinadas por sus parejas. En este curso nos vamos a centrar en estudiar y explicar este tipo de violencia de género, así como en la intervención psicológica que desarrollar con las mujeres y niños/as que la han sufrido para eliminar las secuelas que pudo dejar en ellas. Como profesionales tenemos la responsabilidad de comprender a fondo este fenómeno, así como conocer la metodología psicológica para atender a las mujeres y menores supervivientes de la violencia de género puesto que estas cifras nos indican que va a ser frecuente que en nuestro desempeño profesional nos encontremos con esta problemática. Este curso pretende facilitar este conocimiento y las capacidades para aplicarlo. Si no le damos la espalda a la violencia podremos acabar con ella.

Ponentes: Olga Barroso Braojos, Beatriz Arizmendi González, Israel Berenguer Muñoz, Beatriz Córdoba Castellanos, Nuria Mateos de la Calle, Pablo Nieva Serrano, Iñaki Lajud Alastrué, Elisabeth Ortega Suárez, Paula Roldán Gutiérrez y Miren Itxaso Sasiain Villanueva.

Duración: 142 horas.

Fecha de inicio: 28 de enero de 2025.

Inscripción: 1.180€ (10 % descuento para todos/as los/as colegiados/as desempleados/as, colegiados/as jubilados/as y estudiantes asociado/as).

Presencial

V EDICIÓN DEL EXPERTO/A EN INTERVENCIÓN PSICOLÓGICA CON MENORES VÍCTIMAS DE VIOLENCIA DE GÉNERO. CÓD. X02503



Las y los menores víctimas de violencia de género suelen ser las personas más invisibles de este tipo de violencia. Cuesta mucho entender que las niñas y niños se ven inmersos en procesos traumáticos enormemente dolorosos y aterradores, en los cuales no saben cómo entender, ni manejar, cuando viven en un entorno donde su modo de relación es la violencia, donde las personas que deben de protegerles en su ámbito más íntimo, en sus propias casas, se dañan y son dañadas. Con este curso, ideado desde la perspectiva más práctica posible, persigue el objetivo de que los psicólogos y las psicólogas sean capaces de afrontar y conocer con más profundidad los escenarios donde se desarrolla la violencia de género, los agentes implicados, el proceso emocional de estos niños y niñas por el que les obligan a transitar y su fuerte impacto es su desarrollo físico y psico afectivo. De la misma forma, veremos un modo de intervención, y herramientas útiles para los y las profesionales que nos dediquemos a la importante y ardua tarea de acompañarlos en estos procesos, a la vez que se les muestra una forma de relación diferente y positiva, bien tratante con un adulto.

Coordinadora: Laura Rodríguez.

Duración: 100 horas.

Fecha: Del 20 de enero al 20 de junio de 2025.

Precio: 500 € (10 % de descuento a todos los colegiados de Madrid desempleados/as, jubilados/as y estudiantes asociados/as).

Online

III EDICIÓN DEL EXPERTO EN PSICOLOGÍA AUDIOVISUAL Y ESCÉNICA. CÓD. XH2505



Desde la Psicología existe también un interés creciente por incluir herramientas artísticas como complemento y apoyo a nuestro trabajo diario. Tras cuatro ediciones del Curso "Formación Básica en Psicología Audiovisual y Escénica", en el que se exponían de forma sucinta las posibilidades de intervención psicológica en el ámbito artístico (teatral, audiovisual, musical, dancístico...), hemos considerado necesario ampliar esta formación a un curso de experto, en el que podamos profundizar en las materias y recursos psicológicos que pueden optimizar el trabajo de creadores, intérpretes y directores de equipos artísticos y desarrollar de forma más exhaustiva metodologías prácticas que doten al alumnado de herramientas con las que desenvolverse de forma eficaz en este ámbito emergente para los y las profesionales de la Psicología.

Coordinadora: Ana María Fernández Rodríguez.

Equipo docente: María de los Llanos de Miguel Pérez y Cristina Viartola Braña.

Duración: 100 horas.

Fecha: Del 21 de febrero al 7 de junio de 2025.

Inscripción: 950 € (10 % de descuento a todos los colegiados de Madrid desempleados/as, jubilados/as y estudiantes asociados/as).

Presencial

Online

Cursos



CURSO CÓMO SER UN/A PSICÓLOGO/A A DOMICILIO. CÓD. CO2513



En este curso se adquirirán y mejorarán competencias y habilidades para el desarrollo de la Psicología a domicilio, conociendo las características de la atención domiciliaria y sus elementos diferenciales respecto a la que se realiza en consulta. Se abordarán los trastornos que tienen mayor prevalencia en el entorno domiciliario conociendo aspectos claves del encuadre, empezando por la atención telefónica y su importancia, la evaluación con la observación como técnica elegida y la intervención en sus diferentes niveles de actuación, así como las situaciones comprometidas y conflictivas que pueden darse en el entorno domiciliario. Además, esta acción formativa ofrece pautas para el diseño y aplicación de tratamientos individualizados adaptados a la problemática específica de cada caso.

Ponentes: Natalia Pedrajas, Katya Vázquez Quer, Roberto Castillejo Río, Carla Rodríguez Caballero, Almudena García Junceda.

Duración: 30 horas. Tiempo límite para realizarlo 2 meses desde la matrícula.

Es una actividad online autoadministrada donde cada alumno controla su ritmo de trabajo con tutorías por parte de la coordinadora experta. Es de acceso libre tras la matrícula.

Inscripción: 150 € (10 % de descuento a todos los Psicólogos/as colegiados/as de Madrid desempleados/as, jubilados/as).

Online

CURSO DE BUENAS PRÁCTICAS EN LA PRESTACIÓN DE SERVICIOS DE TELEPSICOLOGÍA



Los profesionales de la Psicología tienen que conocer cómo modificar sus prácticas para adaptarlas correctamente al contexto online, sin alterar la esencia ni de los tratamientos psicológicos convencionales ni de las técnicas contrastadas empíricamente. La responsabilidad del profesional es mayor, en cuanto a que ha de estar preparado para llevar a cabo una práctica online con la calidad y seguridad necesarias, lo cual implica marcar unos derechos y deberes más claros para sí mismo y los de sus clientes, garantizando en todo momento el desarrollo normal de las sesiones. Este curso pretende dar a conocer y formar en las prácticas adecuadas y necesarias para el empleo de la Telepsicología, con la máxima garantía posible de calidad y seguridad, tanto para los/as pacientes/clientes, como para los profesionales de la Psicología.

tende dar a conocer y formar en las prácticas adecuadas y necesarias para el empleo de la Telepsicología, con la máxima garantía posible de calidad y seguridad, tanto para los/as pacientes/clientes, como para los profesionales de la Psicología.

Coordinador: Miguel Corbacho.

Fechas: Tiempo límite para realizarlo 1 mes desde la matrícula.

Duración: 4 horas. Es una actividad online autoadministrada donde cada participante controla su ritmo de trabajo con el tutor.

Inscripción: Gratuita para Psicólogos/as Colegiados/as, Psicólogos/as Asociados/as y del Colegio Oficial de la Psicología de Madrid.

Online

VII EDICIÓN SUPERVISIÓN DE CASOS CLÍNICOS



En esta actividad formativa se analizarán y supervisarán casos clínicos, explorando posibles problemas que pueden surgir en la relación terapeuta-paciente, plantear nuevas hipótesis de trabajo, resolver dudas o dificultades que surjan a los psicólogos/as a lo largo del proceso terapéutico. Dicha revisión de casos podrá realizarse desde uno de los siguientes enfoques: humanista, cognitivo-conductual y psicoanalítico-psicodinámico, a través de supervisores acreditados con una larga trayectoria y experiencia profesional supervisando casos.

Destinatarios: Profesionales de la Psicología, con formación previa en el enfoque elegido. Puedes asistir trayendo algún caso para supervisar o acudir como oyente.

- **Enfoque Humanista** (solo presencial): Julián Martín-Aragón. 24 de enero, 21 de febrero, 21 de marzo, 25 de abril, y 6 de junio de 2025.
- **Enfoque Cognitivo-Conductual** (solo online): Montserrat Montaña Fidalgo. 31 de enero, 28 de febrero, 28 de marzo, 9 de mayo y 13 de junio de 2025.
- **Enfoque Psicoanalítico-Psicodinámico** (solo online): Ana M^a Abello Blanco. 10 de enero, 7 de febrero, 7 de marzo, 4 de abril, 23 de mayo, 20 de junio de 2025.

Horario: viernes, de 12.00 a 14.30 h.

Duración: 2 horas y media por sesión.

Inscripción: 160 € excepto Enfoque Psicoanalítico-Psicodinámico 190 € (descuento a los miembros de la Sección de Psicología Clínica, de la Salud y Psicoterapia y a todos los colegiados/as de Madrid desempleados/as, jubilados/as) o 65 € exceptuando Enfoque Psicoanalítico-Psicodinámico 80 €.

Presencial

Online

CICLO DE SEMINARIOS MONOGRÁFICOS DE LA SECCIÓN DE NEUROPSICOLOGÍA



En cada Seminario se desarrollará una temática concreta de forma independiente al resto, pero compartiendo todo el mismo hilo conductor: el abordaje de diferentes alteraciones neuropsicológicas. Esto permitirá abordar contenidos de forma detallada, que permitan detenerse en cuestiones relevantes de cada tipo de trastorno y analizarlas en profundidad, desde una perspectiva tanto de actualización teórica como práctica, con ejemplos de casos.

Apraxias: de la teoría a la práctica. **José Félix Mozo del Castillo.**
Miércoles, 5 de febrero de 2025 de 17.00 a 19.00 h.

Amnesia: de la teoría a la práctica. **Barbara Wilson.**
Miércoles, 12 de marzo de 2025 de 17.00 a 19.00 h.

Entrada libre, previa inscripción.

Presencial

Videoconferencia

REVISTAS CIENTÍFICO-PROFESIONALES DE PSICOLOGÍA

Más información: www.copmadrid.org



FUNDACIÓN
Colegio Oficial de la
Psicología de Madrid



CURSO ABUSO SEXUAL INFANTIL: INTERVENCIÓN PSICOLÓGICA EN LA INFANCIA Y ADOLESCENCIA. CÓD. C2504



Entre un 10 y un 20% de la población española ha sufrido abuso sexual infantil (ASI) (Save the Children, 2017). Este tipo de violencia tiene graves consecuencias que requieren una adecuada prevención, detección y tratamiento, para prevenir unas secuelas, muchas veces, severas y crónicas. Este curso ayudará a estudiantes y profesionales de la Psicología a comprender detalladamente la problemática del ASI, así como a llevar a cabo una adecuada detección e intervención con niños, niñas y adolescentes, utilizando las técnicas más actualizadas y avaladas por las Guías Internacionales. Además, incluirá los avances en investigación y tratamiento en otros ámbitos, como los de trauma y apego, imprescindibles para un adecuado abordaje.

Coordinadora y ponente: Laura Núñez Moreno.

Ponentes: Estefanía Igartua Escobar, Rocío Castillo Merino, Nieves Lara Peiró, Ana Puertas Fernández, Susana Urrea Martín, Jazmine López Fernandez, Victoria Espinosa Lorenzo, Nieves Lara Peiró, Rocío Castillo Merino y Natalia Ortega de Pablo.

Fechas: 10, 11, 17, 18, 24, 25 y 31 de enero, 1, 7 y 8 de febrero. Viernes de 16.00 a 20.00 y sábado de 10.00 a 14.00 h.

Duración: 40 horas.

Inscripción: 320 € (10 % de descuento a todos los colegiados/as de Madrid desempleados/as, jubilados/as y estudiantes asociados/as).

Solicitada acreditación a la Comisión de Formación Continuada de las Profesiones Sanitarias de la Comunidad de Madrid con fecha 12 de diciembre de 2024.

Presencial

NIVEL AVANZADO APLICACIÓN CLÍNICA DE LA PSICOTERAPIA BREVE ESTRATÉGICA EN LA SENDA DE PALO ALTO. CÓD. C2506



Este curso pretende responder a la demanda de continuidad formativa en el modelo estratégico. Se proporcionará a los/las profesionales conocimientos teóricos y prácticos para aplicar el modelo estratégico en el tratamiento de patologías invalidantes y en problemas de regulación emocional.

Ponentes: Belén Ortega Bellé y Carlo Cattaneo.

Fecha de inicio: 24 de enero de 2025.

Duración: 66 horas.

Inscripción: 600 € (Posibilidad de pago fraccionado. 10 % de descuento a todos los colegiados/as de Madrid desempleados/as, jubilados/as y estudiantes asociados/as).

Solicitada acreditación a la Comisión de Formación Continuada de las Profesiones Sanitarias de la Comunidad de Madrid con fecha 4 de diciembre de 2024.

Presencial

VIII EDICIÓN DEL CURSO HABILIDADES Y COMPETENCIAS DEL PROFESIONAL A DOMICILIO. CÓD. CO2517



La intervención domiciliaria presenta características diferenciales respecto a la que se realiza en consulta y exige del profesional el desarrollo y/o adquisición de nuevas competencias que permitan la atención e intervención de los elementos específicos para este tipo de actuaciones. Por ello, esta actividad formativa pretende, promover y obtener los conocimientos necesarios sobre las habilidades del psicólogo/a que interviene en el ámbito domiciliario, permite reflexionar sobre los límites emocionales, las dificultades personales que se presentan, los miedos, y también las fortalezas que debe tener un profesional de la Psicología que quiere realizar su práctica en el entorno de las personas.

Este curso es independiente y complementario al curso online CÓMO SER UN/A PSICÓLOGO/A A DOMICILIO.

Ponente: Natalia Pedrajas y Katya Vázquez.

Fechas: Del 3 de febrero al 3 de marzo de 2025.

Duración: 10 horas.

Inscripción: 50 € (10 % de descuento a todos los colegiados de Madrid desempleados/as, jubilados/as y estudiantes asociados/as).

Online

XXXIV EDICIÓN DEL CURSO DEONTOLOGÍA Y BUENAS PRÁCTICAS



La Deontología es la parte de la Ética que se ocupa de los deberes de los profesionales, es decir, de los actos de los integrantes de una determinada profesión. La lista de los deberes de la profesión del psicólogo se reúne en su Código Deontológico, que recoge las normas para la «buena práctica» de la Psicología.

El curso Deontología y Buenas Prácticas ofrece las pautas para el correcto desempeño de la práctica psicológica, mediante el conocimiento del Código Deontológico del Psicólogo y el planteamiento y resolución de las situaciones o dudas más comunes que se presentan en el desempeño de nuestra profesión.

Ponente: Timanfaya Hernández.

Fechas: Del 4 de febrero al 4 de marzo de 2025.

Duración: 10 horas.

Inscripción: Gratuita para Psicólogos/as Colegiados/as, Psicólogos/as Asociados/as y estudiantes asociados/as del Colegio Oficial de la Psicología de Madrid.

Online

V EDICIÓN CURSO ONLINE DE NUEVAS FORMAS DE REPRODUCCIÓN ASISTIDA, DUELOS Y VINCULACIÓN AFECTIVA. CÓD. CO2507

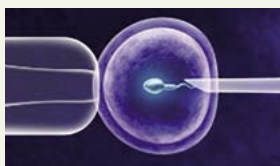

Este curso ofrece un espacio de actualización ante las nuevas realidades que nos muestra la sociedad y que se representan en la clínica. Los avances de la ciencia en la reproducción asistida están más que instaurados y los y las profesionales de la Psicología nos encontramos con estas realidades en consulta, que llevan a la necesidad de actualizar nuestros conocimientos y aunar la evidencia científica que existe en relación con el tema en este terreno. El curso dota de manejo clínico para el trabajo con parejas, hombres y mujeres que se encuentran en procesos de reproducción asistida.

Ponentes: Raquel Huéscar Párraga y Raquel Reyes Torres.

Fechas: viernes 7 y 21 de febrero, viernes 7 y 21 de marzo; y viernes 4 y 25 de abril de 10.00 a 12.00 h. de 2025.

Duración: 12 horas.

Inscripción: 140 € (10 % de descuento a todos los colegiados/as de Madrid desempleados/as, jubilados/as y estudiantes asociados/as).

Solicitada acreditación a la Comisión de Formación Continuada de las Profesiones Sanitarias de la Comunidad de Madrid con fecha 12 de diciembre de 2024.

Online

CURSO DE CHEMSEX: PARTICULARIDADES Y ABORDAJE DEL FENÓMENO EN CONSULTA. CÓD. C2508



Una de las dificultades en la aproximación a la situación del chemsex en nuestro país es que al tratarse de un fenómeno cuya emergencia ha sido relativamente reciente, existen pocos trabajos que lo hayan estudiado. En 2016 se publicaron los resultados de una encuesta online llevada a cabo por las organizaciones Imagina Más y Apoyo Positivo, se encontró un perfil de hombres residentes mayoritariamente en Madrid (47%) o Barcelona (42%), de 25 a 45 años (83%). Un 74% de los participantes declaró usar las drogas en sesiones, pero también un 34% las usaba en pareja. En los centros de salud se han incrementado las demandas de problemas de salud asociadas a estas prácticas por el auge de infecciones de transmisión sexual y en determinados grupos sociales, como trabajadores sexuales y personas con VIH. En las consultas de Psicología es cada vez más frecuente entre la población LGTB+ una demanda por problemas de adicción asociada al sexo (chemsex) y por problemas de autoestima, autoimagen, relaciones sociales, laborales... Asociadas a este fenómeno. Es

necesario tener una sensibilidad LGTB+ para poder abordar esta problemática que tiene particularidades respecto a otro tipo de adicciones y es aún muy reciente, circunscrito a determinados núcleos poblacionales que a día de hoy fracasan en abordarlo de una forma integrada.

Ponentes: Jacobo Ozores Eizmendi y Federico Corchén Nelli.

Fechas: martes, 11 de febrero de 9.30 a 14.30 h. y jueves, 13 de febrero de 9.30 a 13.30 h. de 2025.

Duración: 9 horas.

Inscripción: 80 € (10 % de descuento a todos los colegiados/as de Madrid desempleados/as, jubilados/as y estudiantes asociados/as).

Solicitada acreditación a la Comisión de Formación Continuada de las Profesiones Sanitarias de la Comunidad de Madrid con fecha 12 de diciembre de 2024.

Presencial

VII EDICIÓN DEL CURSO INTRODUCCIÓN A LA MEDIACIÓN COMO MÉTODO DE RESOLUCIÓN DE CONFLICTOS



Este curso ofrece una introducción al ejercicio profesional de la mediación, dirigido a estudiantes y profesionales de la Psicología. Se abordarán los principios, fases y modelos teóricos de los procesos de mediación para, después, profundizar en los principales ámbitos de intervención del psicólogo/a: mediación familiar, educativa, comunitaria, penal y organizacional.

Se ofrecerá información práctica sobre los requisitos exigidos para el ejercicio profesional como mediador/a y cómo solicitar la incorporación al Registro de Mediadores del Ministerio de Justicia o a la Institución de Mediación del Colegio. Asimismo, se ofrecerá información sobre las salidas profesionales más habituales del psicólogo/a en mediación.

Coordinadora: Inmaculada García.

Fechas: Del 14 de febrero al 14 de marzo de 2025.

Duración: 10 horas.

Inscripción: Gratuita para Psicólogos/as Colegiados/as, Psicólogos/as Asociados/as y estudiantes asociados/as del Colegio Oficial de la Psicología de Madrid.

Actividad reconocida por el Registro de Mediadores e Instituciones de Mediación del Ministerio de Justicia.

Online

XII EDICIÓN CURSO ADICCIONES SIN SUSTANCIAS: ESTRATEGIAS DE INTERVENCIÓN. CÓD. C2518



Cuando hablamos de adicciones también podemos referirnos a las llamadas “adicciones sin drogas”, en las que no existen sustancias cuya química está directamente relacionada con la dependencia, sino que se trata de patrones de conducta típicos de una adicción que influyen en las actividades y comportamientos cotidianos e impiden llevar una vida normal y satisfactoria.

Cada día, parecen surgir nuevas adicciones en este sentido, y así se habla de adicción al sexo, compras, teléfono móvil, relacionales, juego, videojuegos, etc. Aunque muchas de ellas no están catalogadas en los manuales de diagnóstico, existe una demanda de intervención en esta área.

Las técnicas contrastadas que se utilizan con pacientes drogodependientes, en el caso del tratamiento de las “adicciones sin sustancia”, han de ser remodeladas por las diferencias evidentes entre unas y otras.

Por todo lo comentado anteriormente, actualizar conocimientos sobre este tipo de adicciones resultará de gran interés. Así el presente curso pretende dotar a los participantes de las estrategias para desenvolverse de una forma eficaz con este tipo de pacientes.

Ponente: José Antonio Molina del Peral.

Fechas: 26 de marzo, 2 y 9 de abril de 2025. Miércoles de 16.00 a 20.00 h.

Duración: 12 horas.

Inscripción: 110 € (10 % de descuento a todos los colegiados/as de Madrid desempleados/as, jubilados/as y estudiantes asociados/as).

Solicitada acreditación a la Comisión de Formación Continuada de las Profesiones Sanitarias de la Comunidad de Madrid con fecha 18 de diciembre de 2024.

Presencial

BECAS Y AYUDAS PARA COLEGIADOS Y COLEGIADAS



V EDICIÓN DEL CURSO ACOMPAÑAMIENTO E INTERVENCIÓN PSICOLÓGICA EN LOS PROCESOS DE DUELO. CÓD. CO2516



El duelo es una de las experiencias más estresantes que ha de afrontar el ser humano. Está asociada además a importantes problemas de salud como depresión, ansiedad, abuso de fármacos y alcohol o ideación suicida. Cada proceso de duelo es único, podemos aprender a pasar por esas fases de pérdida sin prolongarlo más allá de lo necesario.

A lo largo del curso abordaremos casos aplicables a las situaciones terapéuticas más habituales, para poder acompañar a las personas en sus pérdidas.

Ponente: José González Fernández

Fechas: Del 2 de abril al 23 de junio.

Duración: 55 horas.

Inscripción: 275 € (10 % de descuento a todos los colegiados de Madrid desempleados/as, jubilados/as y estudiantes asociados/as)

Solicitada acreditación a la Comisión de Formación Continuada de las Profesiones Sanitarias de la Comunidad de Madrid con fecha 12 de diciembre de 2024.

Online

Otras actividades formativas



CICLO DE SESIONES CLÍNICAS DE LA SECCIÓN DE PSICOLOGÍA CLÍNICA, DE LA SALUD Y PSICOTERAPIA



La Junta Directiva de la Sección de Psicología Clínica, de la Salud y Psicoterapia del Colegio, os anima a participar en la formación continua en Psicología Clínica y Psicoterapia. Las sesiones clínicas se celebrarán los viernes y consistirán en exposiciones detalladas de casos o el abordaje de una temática de trabajo o tratamiento psicoterapéutico en particular, que puedan tener un interés práctico para los profesionales de la Psicoterapia. Son de carácter breve, con una duración de una hora y media, incluyendo la exposición del caso y el posterior coloquio con los asistentes. La mayoría de estas actividades serán grabadas y emitidas en directo, y podrán visualizarse en cualquier momento a través del Canal Psicología TV de la página web del Colegio, autenticándose previamente como miembro de la Sección.

Abordaje de abuso sexual infantil y proceso judicial. Caso práctico. **Julia Riego Narbón.**
Viernes, 10 de enero de 2025 de 16.30 a 18.00 h.

Relación entre ansiedad, sistema de apego y trauma en un caso de ansiedad extrema en el ámbito laboral. **Beatriz Ortega López.**
Viernes, 17 de enero de 2025 de 10.00 a 11.30 h.

Terapia basada en la mentalización en trastornos de personalidad. **Alejandro Merino Fernández-Pellón.**
Viernes, 24 de enero de 2025 de 16.30 a 18.00 h.

No es tu cerebro. Las prácticas basadas en la respuesta en el trabajo con víctimas de violencia interpersonal. **Javier Aznar Alarcón.**
Viernes, 31 de enero de 2025 de 10.00 a 11.30 h.

Programa comunitario intensivo. **Isabel Oñoro Carrascal.**
Viernes, 7 de febrero de 2025 de 16.30 a 18.00 h.

Violencia de género en una mujer con diagnóstico de trastorno mental grave. Un caso clínico. **Nadia Berodia Sánchez y Fátima Cabello Agenjo.**
Viernes, 14 de febrero de 2025 de 10.00 a 11.30 h.

Intervención familiar con técnicas psicodramáticas. **José Ferro Llaryora.**
Viernes, 21 de febrero de 2025 de 16.30 a 18.00 h

¿Y qué pasó después? **Antonio García de la Hoz.**
Viernes, 28 de febrero de 2025 de 10.00 a 11.30 h

Los miembros de la Sección pueden inscribirse a la actividad, ya sea presencialmente (recibirán certificado de asistencia si asisten al 80% del ciclo), o a través de videoconferencia. Si quedaran plazas libres, en la modalidad presencial, podrán inscribirse los/as colegiados/as y estudiantes asociados/as que no perteneciendo a la Sección estén interesados/as.

Inscripción: Gratuita para psicólogos/as colegiados/as, psicólogos/as asociados/as y estudiantes asociados/as del Colegio Oficial de la Psicología de Madrid, con prioridad en la inscripción para los Miembros de la Sección de Psicología Clínica, de la Salud y Psicoterapia.

Presencial

Videoconferencia

CICLO DE CONFERENCIAS DEL COLEGIO OFICIAL DE LA PSICOLOGÍA DE MADRID Y LA FEDERACIÓN DE ASOCIACIONES DE PSICÓLOGOS Y MÉDICOS PSICOTERAPEUTAS DE ESPAÑA. FAPYMPE



Psicodrama aplicado en casos de violencia sexual

Presenta: Asociación para el Estudio de la Psicoterapia y el Psicodrama

Ponentes: María Rodríguez Carbajal y Teodoro Herranz Castillo.

Viernes, 10 de enero, de 18.30 a 20.00 h

La pasión y el trauma en un caso de trastorno límite de la personalidad.

Presenta: FORUM

Ponente: Gustavo Lanza-Castelli.

Viernes, 24 de enero de 2025, de 18.30 a 20.00 h.

El trauma a la luz del enfoque modular transformacional

Presenta: FORUM. Sociedad Forum de Psicoterapia Psicoanalítica.

Ponente: Rosa María Pardueles Guim.

Viernes, 21 de febrero de 2025, de 18.30 a 20.00 h.

Inscripción: Gratuita para psicólogos/as colegiados/as, psicólogos/as asociados/as y estudiantes asociados/as del Colegio Oficial de la Psicología de Madrid, con prioridad en la inscripción para los Miembros de la Sección de Psicología Clínica, de la Salud y Psicoterapia.

Presencial

Videoconferencia

V CICLO DE VIDEOCONFERENCIAS DE PSICOLOGÍA DEL DEPORTE



Conferencia: La comunicación como plus para el desempeño deportivo.

María Lourdes Baldasaria.

Jueves, 30 de enero de 2025 de 19.00 a 20.00 h.

Conferencia: Cuando llegamos a la meta, ¿Y ahora qué?.

Lara Jiménez Martín.

Jueves, 27 de febrero de 2025 de 19.00 a 20.00 h.

Conferencia: Intervención Psicología con Porteros.

Noelia Jareño Arias.

Jueves, 27 de marzo de 2025 de 19.00 a 20.00 h.

Acceso libre, previa inscripción.

Videoconferencia

MESA REDONDA. RESOLVIENDO CONFLICTOS. EXPERIENCIAS DE MEDIACIÓN EN EL ÁMBITO FAMILIAR, EDUCATIVO, COMUNITARIO/POLICIAL Y EN ORGANIZACIONES



En conmemoración de la Semana de la Mediación queremos difundir la práctica profesional de la mediación, dando a conocer las experiencias de colegiadas y colegiados pertenecientes a la Institución de Mediación del Colegio en diversos ámbitos: familiar, comunitario, educativo y organizacional.

Presentación y modera

Nuria Mateos de la Calle. Coordinadora de la Institución de Mediación del Colegio Oficial de la Psicología de Madrid

17:00h – 17:30 h. Mediación familiar: una herramienta de acompañamiento en los procesos de ruptura.

Beatriz Saguar González.

17:30h -18:00 h. Experiencia en la Unidad de Mediación Vecinal y Atención al Ciudadano de la Policía Local de Alcalá de Henares.

Manuel Carrascal Santalla.

18:00h – 18:30 h. Mediación educativa: Estrategia para la mejora de la convivencia en los centros escolares.

Beatriz González-Barcia Horcajada.

18:30h – 19:00 h. Mediación en el ámbito de las empresas y organizaciones. Prevención e intervención en conflictos laborales.

Eva María Verde Martín.

19:00h – 19:30 h. Debate.

Fecha: jueves, 23 de enero de 2025.

Entrada libre, previa inscripción.

Actividad reconocida por el Registro de Mediadores del Ministerio de Justicia.

Presencial

CICLO DE EXPERIENCIAS DE LA SECCIÓN DE PSICOLOGÍA EDUCATIVA



Prevención Psicoeducativa del Suicidio en Población Infanto-Juvenil: Estrategias y Retos. **Luis Fernando López Martínez**

Lunes, 13 de enero de 2025 de 18.00 a 19.30 h.

Entrada libre, previa inscripción.

Presencial

Videoconferencia

XII CICLO DE CONFERENCIAS DE PSICOLOGÍA COACHING. BASES NEUROPSICOLÓGICAS DE LOS PROCESOS IMPLICADOS EN UN PROCESO DE PSICOLOGÍA-COACHING



Este ciclo va a explorar las etapas claves del proceso de cambio promovido en un proceso de Psicología coaching desde el punto de vista neuropsicológico, qué cambios se producen en el cuerpo y cómo se vinculan con los procesos cognitivos implicados en la consecución de objetivos.

Bases neuropsicológicas de la relación entre cliente y psicólogo/a coach. **Isabel Aranda García**.
Miércoles, 22 de enero de 2025 de 18.30 a 20.00 h.

De la situación problema a la situación solucionada. Bases neuropsicológicas de la consciencia y la ideación. **Roy Kastner Brill**.
Miércoles, 12 de febrero de 2025 de 18.30 a 20.00 h.

Entrada libre, previa inscripción.

Presencial

MESA REDONDA. DISFUNCIONES SEXUALES: CUANDO EL PLACER SE CONVIERTE EN ALGO TORMENTOSO



Programa:

16.00 a 16.05 h. Presentación.

Coordinador técnico del Proyecto Hablemos de...Sexualidad con el Colegio Oficial de la Psicología de Madrid. **Alejandro Villena Moya**.

16.05 a 16.50 h. Nuevas reflexiones sobre el tratamiento de las disfunciones sexuales. **Francisco Cabello Santamaría**.

16.50 a 17.35 h. Instrumentos y novedades para medir las disfunciones sexuales en pareja. **Juan Carlos Sierra Freire**.

17.35 a 18.20 h. Eyaculación Precoz: Soluciones que sí solucionan. **Rodrigo Jarpa Schäcker**.

18.20 a 19.00 h. Mindfulness y Sexualidad: Cómo aplicar el Mindfulsex a la terapia sexual. **Ana Sierra Sánchez**.

19.00 a 20.00 h. Debate.

20.00 h. Clausura.

Fecha: jueves, 13 de febrero de 16.00 a 20.00 h.

Entrada libre, previa inscripción

Presencial

Videoconferencia

MESA REDONDA REFLEXIONES SOBRE LOS DIAGNÓSTICOS EN LA INFANCIA Y LA ADOLESCENCIA ¿CUÁNDO NOS AYUDAN Y CUÁNDO NOS ATRAPAN?



Organizada por el Colegio Oficial de la Psicología de Madrid y Forum Infancias Madrid. Venimos asistiendo a un preocupante aumento de dificultades detectadas en niños y adolescentes y también a una complejidad creciente en las clasificaciones diagnósticas en dicha población. Esto nos lleva a la reflexión acerca de su repercusión tanto en los menores y sus familias como en los profesionales implicados. Por ello nos parece importante compartir ideas, experiencias y propuestas a través de esta actividad con el aporte de profesionales de diferentes sectores donde la infancia y adolescencia están en su foco.

Los diagnósticos y la complejidad de las determinaciones. **Beatriz Janín**.

La evaluación psicopedagógica: otra manera de entender las diferencias en la escuela. **Albertina Galiano Rodríguez**.

¿Mamá, ya no soy Asperger? La encrucijada en los diagnósticos en lo social. **Álvaro Torres Gómez**.

Los diagnósticos en las consultas: siglas, clasificaciones y sufrimientos. **Mónica A. López**.

Fecha: sábado, 15 de febrero de 2025, de 11.00 a 13.30 h.

Entrada libre, previa inscripción.

Presencial

Videoconferencia

V CICLO DE CONFERENCIAS Y CASOS PRÁCTICOS DE LA SECCIÓN DE NEUROPSICOLOGÍA

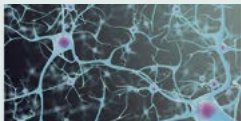

En este nuevo ciclo queremos profundizar en distintos planteamientos y ámbitos de la neuropsicología, de la mano de profesionales expertos en sus campos respectivos, tanto sobre desarrollos teórico-conceptuales como sobre todo prácticos.

¿Qué es la evaluación neuropsicológica por procesos? Ejemplos prácticos. **Unai Díaz-Urueta.**
Miércoles, 22 de enero de 2025, de 17.00 a 19.00 h.

Evaluación neuropsicológica del deterioro cognitivo por enfermedad de Alzheimer en personas adultas con Síndrome de Down.
Laura Videla Toro.
Miércoles, 5 de marzo de 2025, de 17.00 a 19.00 h.

Entrada libre, previa inscripción.

Videoconferencia

HABLEMOS DE...SUICIDIO: PRESENTACIÓN DEL LIBRO EL DÍA QUE MI HERMANA QUISO VOLAR



Cuando hay dos mellizos y uno muere, ¿el otro sigue siendo un mellizo o se llama de otra manera? Esta es la primera pregunta que Elio se hace después de que Eva, su hermana melliza, su compañera inseparable y su amiga del alma, sufra una caída de consecuencias irreversibles desde lo alto de una azotea. En ausencia de Eva, tan inteligente, tan inquisitiva, tan exigente e intolerante a la injusticia, ¿Quién es Elio? ¿Quién es Mónica, su madre, a quien la adolescencia había colocado a mil planetas de distancia de su hija? ¿Qué lugar ocupa en este juego de ausencias Mateo, el psicólogo de Elio, que tiene que ayudarlo a transitar por el duelo de una pérdida que primero debe desentrañar si ha sido accidental o provocada?

Fecha: miércoles, 15 de enero de 2025, de 18.30 a 20.00 h.

Entrada libre, previa inscripción.

Presencial

Videoconferencia

PRESENTACIÓN DEL ESTUDIO SOBRE PROFESIONALES DE LA PSICOLOGÍA EN LA ATENCIÓN TEMPRANA EN LA COMUNIDAD DE MADRID: SITUACIÓN ACTUAL Y PROPUESTAS



La Atención Temprana es un área de intervención imprescindible donde el papel de la Psicología resulta primordial. Sin embargo, en la actualidad se compone de actuaciones poco coordinadas entre diferentes instituciones (sanitarias, educativas, sociosanitarias...), y tampoco conocemos exactamente las labores y alcance de las necesidades específicas en cada uno de esos ámbitos, o las mejoras percibidas por parte de los

y las propios/as profesionales de la Psicología que trabajan en los diversos dispositivos de la Comunidad de Madrid. Fruto de la necesidad de analizar la situación de la Atención Temprana, en el seno del Grupo de Trabajo sobre "Neuropsicología y Atención Temprana" adscrito a la Sección de Neuropsicología se elaboró y puso en marcha en 2023, la difusión de una encuesta para profesionales (exclusivamente psicólogos/as de Atención Temprana de la Comunidad de Madrid), con el fin de conocer la visión actual y planteamiento de actuaciones o posibles líneas futuras de mejora. Se recabaron y analizaron 181 respuestas, mediante un estudio descriptivo pormenorizado, tanto por ámbitos específicos (sanitario, educativo...) como a nivel general. En esta presentación se expondrán los resultados obtenidos así como poder abordar de modo directo dudas y cuestiones acerca de la Atención Temprana formuladas por las personas colegiadas interesadas, de la mano de las propias personas del Grupo de Trabajo que elaboraron esta encuesta.

Presentación del estudio (justificación y método). **Isabel Cuéllar Flores.**

Resultados del ámbito sanitario. **Eduardo Fernández Jiménez.**

Resultados del ámbito sociosanitario. **Raquel Díaz Barrigón.**

Resultados del ámbito educativo. **Lucía Polo Celestino.**

Conclusiones y propuestas de mejora. **Purificación Sierra García.**

Debate-colquio.

Fecha: miércoles, 12 de febrero de 2025 de 17.00 a 18.30 h.

Entrada libre, previa inscripción.

Videoconferencia



PRESENTACIÓN DEL LIBRO EL CUERPO TIENE MEMORIA



Solemos considerar el cuerpo como un mero espectador de nuestra vida, impasible a lo que vivimos y sentimos. Sin embargo, el cuerpo experimenta, recuerda y se expresa continuamente con señales que no siempre sabemos descifrar.

El libro se presenta la guía más completa y actualizada para comprender la estrecha relación que existe entre nuestra salud mental y física. Mediante numerosos casos de pacientes a quienes la psicoterapia ha conseguido devolver la esperanza ante todo tipo de dolencias, nos ofrece las claves para validar lo que sentimos, identificar el origen de nuestro dolor y mejorar la huella que nos dejen las experiencias que están por venir.

El cuerpo es el testigo silencioso de todo lo que vivimos, un observador que conoce todo de nosotros, pero que se pronuncia poco o nada mientras suceden los acontecimientos. Él se expresa más tarde, con sus tiempos y sus códigos, que, por lo general, nos son desconocidos a pesar de residir en nuestro interior.

Lunes, 10 de febrero de 2025 de 17.00 a 19.30 h.

Entrada libre, previa inscripción.

El Colegio no se responsabiliza del contenido de las opiniones expresadas en el libro.

Presencial

PRESENTACIÓN DEL LIBRO RENOVAR TU VIDA

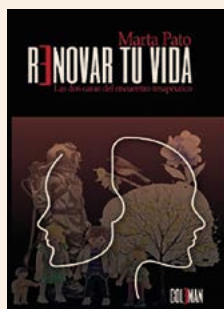

Una psicóloga revela al lector momentos de su vida mientras atiende a sus pacientes. Durante las sesiones, los conflictos de las personas convergen con la vida de la protagonista desentrañando problemas que todos padecemos; pareja, familia, relaciones, enfermedad y muerte.

Un día de caos absoluto, la psicóloga dijo ¡basta! en la reunión de Comité directivo de la multinacional para la que trabajaba. Poco después, abrió la consulta en el centro de Madrid. Desde entonces, ayuda a las personas con herramientas que ella misma ha probado con sus terapeutas: sillas vacías, clics de Playmobil, gafas hemisféricas... Ayudar, la ayuda; ha acompañado a morir a su hermana y a su padre, soltado amores rotos, y luchado por crecer en la adversidad.

Jueves 20 de febrero de 2025 de 18.30 a 20.00 h.

Entrada libre, previa inscripción.

El Colegio no se responsabiliza del contenido de las opiniones expresadas en el libro.

Presencial

SERVICIO DE LOGO/MARCA PARA LOS COLEGIADOS

Más de 11.000 colegiadas y colegiados ya han solicitado este servicio que permite utilizar el logo/marca del Colegio para su actividad profesional

Solicita ya este nuevo servicio, pide cita en el teléfono: 91 541 99 99



SERVICIOS COLEGIALES

ASESORÍAS

Asesoría jurídica

Todos los colegiados y colegiadas pueden acceder de forma gratuita a la asesoría jurídica a través de distintas vías:

- Entrevista presencial: Previa cita en el teléfono 91 541 99 99.
- Consulta telefónica: Previa cita en el teléfono 91 541 99 99.
- Consulta por correo electrónico a: informacion@cop.es

Seguros

Broker's 88. La correduría de seguros del colegio le ofrece asesoramiento personal sobre el tipo de seguro que más se adapta a las necesidades del profesional de la psicología:

Seguro de Responsabilidad Profesional de la Psicología:

El Colegio y Broker's 88 han negociado con la Compañía MARKEL un seguro de Responsabilidad Civil Profesional de la Psicología que incorpora las mejores coberturas (Responsabilidad Civil, Asistencia Jurídica Telefónica y Seguro de Accidentes), con un coste para los colegiados y colegiadas de 13 € anuales con una cobertura de 1.000.000 € de responsabilidad civil profesional, y 300.000 € por protección de datos, etc.

Seguro de Responsabilidad Civil profesional para Sociedades Profesionales:

Capital asegurado: 1.500.000€. Coberturas principales: Responsabilidad civil profesional, Explotación, Patronal, Locativa, Protección de datos, Defensa y Fianzas, Dishonestidad de empleados, etc.

Tipos de seguros para colegiados y colegiadas:

- **Seguros de Salud:** ADESLAS, ASISA, SALUS, NUEVA MUTUA SANITARIA.
- **Seguros de Vida:** AXA, SURNE, ASISA, ZURICH.
- **Seguros de Accidentes:** MARKEL, SURNE y BERKLEY.
- **Seguros de Baja Laboral:** PREVISIÓN MALLORQUINA Seguros y SURNE, asegura a los colegiados y colegiadas de Madrid una renta cuando no puedan trabajar a causa de una enfermedad o un accidente.
- **Seguros de Consulta/Centro:** AXA, LIBERTY, GENERALI, ZURICH Y MAPFRE ponen a disposición de los colegiados y colegiadas, un seguro para su consulta que cubre daños al continente, daños al contenido, responsabilidad civil de explotación, bienes de clientes y empleados, infidelidad de empleados pérdida de beneficios.
- **Seguros de Hogar:** ZURICH, LIBERTY, GENERALI, AXA y MAPFRE un seguro de hogar con un 20 % de descuento en primas.

Más información en el 91 597 30 35 o en:

atencioncliente@brokers88.es; madrid@brokers88.es;
Plaza Mariano de Cavia 1ºC Escalera izqda 28007 Madrid.
www.brokers88.es.

Asesorías profesionales

Los colegiados y colegiadas tienen a su disposición un servicio de asesoría sobre asuntos relacionados con el ejercicio de la profesión. Se atenderán las consultas relacionadas con los siguientes aspectos: **Iniciación a la Profesión, Psicología Clínica, Psicología Educativa, Psicología Jurídica, Psicología del Tráfico y de la Seguridad, Psicología del Trabajo, de las Organizaciones y de los Recursos Humanos, Psicología de la Intervención Social, Psicología de la Actividad Física y el Deporte y Neuropsicología.**

Puede realizar su consulta por correo electrónico a: copmadrid@cop.es

DIRECTORIO DE CONSULTAS DE PSICOLOGÍA

Este servicio, en el que están incluidos más de 3.500 colegiados y colegiadas, facilita a las personas que necesitan un psicólogo o psicóloga el acceso directo a listados de profesionales de la Psicología que trabajan en la Comunidad de Madrid.

La consulta de este Directorio se puede realizar directamente en la página web del Colegio. También se puede solicitar por correo electrónico o telefónicamente un listado más ajustado a los criterios de búsqueda durante todo el horario de apertura del Colegio. Las colegiadas y colegiados interesados en formar parte de este directorio pueden realizar de forma cómoda y sencilla su inscripción online a través de la web del Colegio, accediendo directamente con sus claves de acceso.

¿Busca un profesional de la
Psicología colegiado o colegiada?

Acceda al Directorio de Centros y Consultas de
Psicología del Colegio Oficial de la Psicología de Madrid
Ya hay más de 3.500 psicólogas y psicólogos inscritos



SERVICIO DE EMPLEO

Desde el Servicio de Empleo del Colegio trabajamos en todo momento por ofrecer un servicio de calidad, tanto para las empresas que confían en nosotros, como para nuestros colegiados y colegiadas que recurren a este Servicio cuando se encuentran en búsqueda activa de empleo.

Por este motivo, desde el pasado mes de febrero ofrecemos una renovada plataforma de este Servicio con nuevas funcionalidades. Entre ellas, se incorpora el espacio "Mi perfil para el Empleo", donde los colegiados y colegiadas podrán acceder a toda la información de forma personalizada. Para cualquier consulta relacionada con este Servicio, pueden ponerse en contacto mediante correo electrónico a empleo@cop.es

Ofertas de Empleo Privado

Mediante este servicio se dan a conocer ofertas de empleo de empresas, instituciones, así como de profesionales en activo, que buscan tanto la cobertura de puestos de trabajo como colaboraciones de profesionales psicólogos en sus centros. De esta manera, se pretende acercar el mercado laboral a los colegiados y colegiadas que se encuentren en búsqueda activa de empleo.

Se pueden ver todos los aspectos relacionados con este Servicio en las Ofertas de Empleo Privado. Los colegiados y colegiadas tienen la posibilidad de seleccionar hasta 10 ámbitos de interés profesional accediendo al espacio "Mis alertas" y, de esta manera, cada vez que se publique una oferta de empleo coincidente con alguno de esos ámbitos seleccionados, recibirán un aviso a través de un correo electrónico.

Orientación Laboral

El servicio de entrevistas de orientación laboral ofrece asesoramiento personalizado para la búsqueda activa de empleo, en un amplio abanico de franjas horarias determinadas.

Las orientaciones laborales se ofrecen de manera **telefónica** los lunes, martes y viernes, y de manera **presencial** los miércoles y jueves en la 4ª planta.

Se puede solicitar una cita desde la web, accediendo al apartado de Orientación Laboral del Servicio de Empleo. Una vez ahí, se seleccionará la franja horaria y día que mejor convenga, en función de la disponibilidad de espacios establecidos para las citas. Cada colegiado y colegiada dispone de hasta tres entrevistas anuales de orientación laboral. Con el objetivo de poder ofrecer un mejor servicio, se solicita que en el momento de concertar la cita de orientación, se indique el motivo de ésta, así como el envío previo del curriculum vitae actualizado a: orientacionlaboral@cop.es

Se pueden ver todos los aspectos relacionados con este servicio en: www.copmadrid.org/web/empleo/orientación

Horario de las entrevistas de orientación laboral

A continuación, se detallan los horarios establecidos para las entrevistas de orientación laboral durante el mes de **enero**.

LUNES	MARTES	MIÉRCOLES	JUEVES	VIERNES
Telefónica	Telefónica	Presencial	Presencial	Telefónica
11:00-11:30	16:00-16:30	12:00-12:30	10:00-10:30	12:00-12:30
11:30-12:00	16:30-17:00	12:30-13:00	10:30-11:00	12:30-13:00

Información: Teléfono 91 541 99 99 · e-mail: orientacionlaboral@cop.es · web: www.copmadrid.org



SERVICIOS SOBRE EVALUACIÓN PSICOLÓGICA Y DOCIMOTECA: LA BIBLIOTECA DE TESTS

Asesoramiento y orientación sobre evaluación psicológica

Se ofrece orientación y asesoramiento para la resolución de dudas en cuanto a la selección de pruebas, interpretación de resultados, buena *praxis* y/u otras consideraciones técnicas respecto al proceso de evaluación según cada caso. Estas orientaciones permiten a colegiadas y colegiados consultar con otro profesional en una situación de no competencia.

El asesoramiento puede solicitarse de forma presencial, por teléfono en la extensión 242 o por correo electrónico a la dirección: evpsico@cop.es. Para las consultas que requieren atención más pormenorizada puede solicitarse cita previa, telefónica o presencial, en los siguientes tramos horarios:

LUNES	MARTES	MIÉRCOLES	JUEVES	VIERNES
17:30-18:00	11:30-12:00	11:00-11:30	11:30-12:00	11:00-11:30
18:00-18:30	12:00-12:30	11:30-12:00	12:00-12:30	11:30-12:00
18:30-19:00	12:30-13:00	12:00-12:30	12:30-13:00	12:00-12:30
19:00-19:30				

Servicio de consulta de Tests en sala

Este servicio ofrece el acceso al manual o manuales técnicos de cada herramienta. Su objetivo, gracias a los acuerdos con distintas editoriales, es facilitar el conocimiento y difusión de pruebas editadas en España para que las personas colegiadas puedan valorar la utilidad que les pueden brindar en su trabajo.

El fondo de la Docimoteca, que actualmente cuenta con 198 instrumentos, se nutre de las novedades y ejemplares de consulta que nos envían las editoriales. Se puede acceder al listado completo en la página web del Colegio.



Servicio de Préstamo de Tests

El Servicio de Préstamo de Tests (SPT) está compuesto por 119 pruebas que permiten abordar un amplio rango de variables psicológicas relevantes para los procesos de evaluación.

El propósito es favorecer la buena práctica profesional en el ámbito de la evaluación psicológica, facilitando el uso de las últimas versiones de instrumentos.

Por un lado, permite que las y los profesionales cuenten siempre con recursos para realizar sus evaluaciones adecuadamente al dar acceso a tests que, habitualmente, no requieren en su práctica cotidiana y, por tanto, no poseen. Por otro, otorga la posibilidad de probar una herramienta antes de su adquisición para valorar mejor el interés y la practicidad de ésta de cara a su compra.

El listado, que se revisa periódicamente, incluye los instrumentos actualizados, con mayor uso y calidad del catálogo de pruebas disponibles en el país. Los títulos, así como su precio, el periodo de préstamo y una breve ficha técnica, pueden consultarse en la página del Colegio.

Ciclo Formativo sobre Evaluación psicológica y uso de los Tests

Durante el año 2025 se realizará el IX ciclo formativo, cuyos talleres podrán verse en la Guía de la Psicología y en www.copmadrid.org/web/biblioteca/agenda

BIBLIOTECA DEL COLEGIO

Novedades seleccionadas

Intervención Social

ADOLESCENTES EN TRANSICIÓN: PENSAR LA EXPERIENCIA DE GÉNERO EN TIEMPOS DE INCERTIDUMBRE

Miquel Missé y Noemi Parra

Barcelona: Bellaterra, 2023; 190 p. (SIGN: SIGN: 8728)

SUMARIO: Introducción. 1. Explorando la adolescencia trans. Un marco para pensar la cuestión trans. La regulación de la adolescencia trans. 2. Transiciones ¿Qué nos dicen los datos? Los tránsitos de cerca. 3. El caleidoscopio del acompañamiento. Adolescentes, profesionales y familias: acompañamiento triangular. Reflexiones para orientar los acompañamientos. 4. Pensar la época La creciente visibilidad de la experiencia trans. Las normas de género en disputa. El género como caja de resonancia de la incertidumbre global. Epílogo: ¿qué consejo le darías a tu yo del pasado? Reserva tu libro online.



LA FAMILIA: DE LAS RELACIONES TÓXICAS A RELACIONES SANAS

Laura Rojas-Marcos

Barcelona: Debolsillo, 2023; 315 p. (SIGN: 8731)

SUMARIO: 1. La familia. 2. Inteligencia emocional familiar: conocerse para convivir saludablemente. 3. Comunicación familiar: el poder de las palabras. 4. Los conflictos familiares. 5. Relaciones familiares tóxicas. 6. Compartir tiempo y espacio con la familia: ¿sufres o disfrutas? 7. Los pilares de las relaciones familiares positivas y saludables.



Psicología clínica y de la salud

AMOR ORGÁSMICO

Cecilia Martín

Barcelona: Vergara, 2024; 269 p. (SIGN: SIGN: 8737)

SUMARIO: 1. El orgasmo. 2. Bloqueos emocionales y mentales. 3. Despertar mi propia sexualidad. 4. El poder de las fantasías. 5. Recuperar la chispa en la relación de pareja. 6. Prácticas sexuales.



AVANCES EN PSICOTERAPIA CON ADULTOS, PAREJA Y FAMILIA: DESDE UNA MIRADA EMOCIONAL SISTÉMICA

Coordinadora, Mercedes Bermejo Boixareu

Madrid: Sentilibros, 2024; 212 p. (SIGN: 8723)

SUMARIO: Bloque I: Introducción. 1. Origen de la psicoterapia emocional sistémica (PES). 2. Las competencias del psicoterapeuta. 3. Salud del psicoterapeuta. Bloque II: Modelo de intervención con adultos, familias y parejas desde la psicoterapia emocional sistémica. 1. Proceso psicoterapéutico con un caso de adicciones desde la psicoterapia emocional sistémica. 2. Nuevos tipos de relación de pareja desde la perspectiva de la psicoterapia emocional sistémica. 3. Manejo de las familias en situación de crisis desde la psicoterapia emocional sistémica. 4. Intervención psicológica individual y familiar en duelo psicológico. 5. Mindfulness emocional sistémico. Bloque III: Perspectivas de la neuropsicología emocional sistémica. 1. Perspectivas de la neuropsicología emocional sistémica.



EJERCICIOS POLIVAGALES PARA LA SEGURIDAD Y LA CONEXIÓN: 50 PRÁCTICAS CENTRADAS EN EL CLIENTE

Deb Dana

Barcelona: Eleftheria, 2022; 314 p. (SIGN: SIGN: 8726)

SUMARIO: Parte I. El sistema nervioso autónomo: patrones y vías. 1. La jerarquía autónoma. 2. Neurocepción. 3. Corregulación. Parte II. Desplazarse por las vías autónomas: el enfoque básico. 4. Entablar amistad con el sistema nervioso autónomo. Consciencia autónoma precisa. El arte de entablar amistad. La práctica de reconectar. Capítulo 5. Prestar atención a los estados autónomos. Prestar atención al sistema nervioso. Capítulo 7. Integrar nuevos ritmos autónomos. Un nuevo ritmo de regulación. Capítulo 8. Conectar con los demás. Pertenencia.

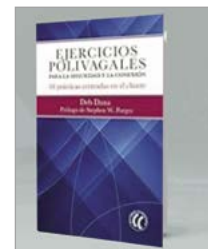

GUÍA PARA EL ABORDAJE SANITARIO DE LA VIOLENCIA DE GÉNERO EN MUJERES CON PROBLEMAS DE SALUD MENTAL

Coordinación, Guadalupe Pastor Moreno y Isabel Ruiz Pérez

Sevilla: Consejería de Salud y Consumo, 2024; 76 p. (SIGN: E-1165)

SUMARIO: Presentación. Objetivos y metodología. Personas destinatarias. Introducción ¿Qué debo saber sobre la salud mental de las mujeres? ¿Qué debo saber sobre violencia de género? ¿Qué relación existe entre la violencia de género y la salud mental? ¿Qué papel tienen los servicios sanitarios ante la violencia de género? ¿Qué hacer ante la sospecha de violencia de género? Indicadores de sospecha de violencia de género en mujeres con problemas de salud mental. Pautas de comunicación con mujeres con Trastornos Mentales. Recomendaciones para el abordaje de la entrevista cuando se sospecha de violencia de género. Recomendaciones en la actuación en mujeres con Trastorno Mental Grave. Recomendaciones de actuación en situaciones de urgencia de salud mental. La atención a menores víctimas de violencia de género.



GUÍA DE AYUDA PSICOLÓGICA PARA NIÑOS, NIÑAS Y ADOLESCENTES AFECTADOS POR LA DANA
 Autoría de la guía, Esperanza Dongil Collado
 Madrid: Sociedad Española para el Estudio de la Ansiedad y el Estrés: Colegio Oficial de la Psicología de Madrid, 2024; 24 p. (SIGN: SIGN: 8736)

SUMARIO: 1. Introducción. 2. ¿Cómo ayudar a los niños y niñas ante la catástrofe producida por la DANA? 3. ¿Cómo ayudarles con la ausencia de luz y la oscuridad de la noche? 4. ¿Qué se debe intentar EVITAR? 5. ¿Cómo explicar a los niños y niñas lo que ha pasado? 6. ¿Cómo proceder si los menores se encuentran al cuidado de otras personas? 7. ¿Cómo hablar a los niños y niñas en caso de familiares desaparecidos? 8. ¿Y los bebés?, ¿Van a sufrir algún trauma? 9. ¿Qué le va a pasar a mi bebé, o a mi hija de dos años? 10. ¿Cómo hablar a los niños y niñas de la muerte? 11. Lo que NO debemos Decir 12. ¿Deben los niños y niñas participar en los actos funerarios?



PLAN ESTRATÉGICO 2024-2028
 Confederación Salud Mental España, 2024; 42 p.
 (SIGN: E-1166)

SUMARIO: Introducción. Metodología. Creación del equipo motor y preparación de la comunicación. Evaluación del Plan Estratégico 2019 – 2022. Identificación de necesidades y expectativas de los grupos de interés. Aportaciones a la identidad. Diseño de la estrategia. Identidad. Misión. Visión. Valores. Plan Estratégico. Introducción. Líneas estratégicas. 1: Defensa de derechos, lucha contra el estigma e incidencia política y social Línea estratégica. 2: Marca, comunicación y sensibilización. Línea estratégica. 3: Cultura organizativa, gobernanza y gestión del cambio. 4: Gestión sostenible. 5: Servicios e innovación. Cronograma. Seguimiento y evaluación. Socialización. Despliegue y seguimiento. Evaluación.



PSICOTERAPIA PARA EL MAL DE AMORES: CÓMO SUPERAR EL SUFRIMIENTO AMOROSO Y FACILITAR EL AMOR ARMÓNICO

Antoni Bolinches
 Madrid: Urano, 2024; 220 p. (SIGN: 8724)

SUMARIO: 1. De la crisis de la pareja a las parejas en crisis. 2. La matemática de los sentimientos. 3. Los peligros de la convivencia 4. Una teoría del sufrimiento amoroso. 5. Psicoterapia para el mal de amores. 6. Vivir en singular. 7. El amor a cierta edad.



PSICOSOMÁTICA Y CREATIVIDAD: TERAPÉUTICA DE LA IMAGINACIÓN, MATERIAL-DINÁMICA (T.I.M.D.)

Susana Rotbard
 Buenos Aires: Lugar, 2010; 311 p. (SIGN: SIGN: 8727)

SUMARIO: Cap. I. T.I.M.D. y Vida representativa I. Cap. II. T.I.M.D. y Vida representativa II. La memoria afectiva en la T.I.M.D. Cap. III. Identidad psicosomática y T.I.M.D. Cap. IV. Psicopatología y T.I.M.D. Cap. V. Autismo, patología psicosomática y antecedentes de la T.I.M.D. Cap. VI. T.I.M.D. y Ritmo. Cap.VII. Creatividad y T.I.M.D. Cap. VIII. La mano y el pájaro en la T.I.M.D.

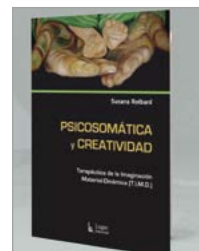

TRATAMIENTO DEL NARCISISMO PATOLÓGICO CON PSICOTERAPIA FOCALIZADA EN LA TRANSPARENCIA: MANUAL DE TFP-N PARA ESTUDIANTES, FORMADORES Y PROFESIONALES

Diana Diamond, Frank R. Yeomans, Barry L. Stern y Otto F. Kernberg
 Barcelona: Octaedro; 2023; 610 p. (SIGN: 8722)

SUMARIO: 1. Tratamiento del narcisismo patológico con psicoterapia focalizada en la transferencia: una introducción. Parte I. Conceptualización del narcisismo patológico. 2. Itinerarios del trauma: del trauma janetiano al trauma relacional. Funcionamiento intrapsíquico en el narcisismo patológico. 3. Funcionamiento interpersonal en el narcisismo patológico. 4. Visión general del TFP-N Parte II. Tratamiento del narcisismo patológico. 5. Evaluación y diagnóstico del narcisismo patológico y el TNP. 6. Contrato de tratamiento y marco terapéutico. 7. Fases iniciales de la TFP-N. 8. Fases ulteriores de la TFP-N. 9. TFP-N para pacientes con patología narcisista y límite combinada. Parte III. La patología narcisista en las relaciones íntimas y en la sociedad. 10. Narcisismo maligno: aspectos clínicos y sociales. 11. Relaciones amorosas narcisistas.



YO, MÍ, ME, CONMIGO: LA CONEXIÓN EN UN MUNDO QUE SE DESCONECTA

Isabel Serrano-Rosa
 Madrid: Kitaeru, 2024; 191 p. (SIGN: 8740)

SUMARIO: : Introducción. Un título para buenas personas. Plaga narcisista, ¡hagamos algo! Yo, mí, me, conmigo... y con mi mejor versión. Entonces, ¿de qué va esto? El propio viaje. 1. Yo. De diosa a mendiga. ¿por qué nos desconectamos a nosotros mismos? Vivir como un avioncito de papel. El valor del ser o el valor de uno mismo. Autoestima. ¡Un match contigo mismo! La emoción de la alegría 2. Mi. La empatía psicodélica. ¿se puede morir de empatía? Las neuronas espejo y la empatía. Las tres modalidades de empatía. Empatía psicodélica. El enganche tecnológico. Aprender a estar en soledad con uno mismo. 3. Me. Sé tu fuente de apego seguro. Conviértete en tu persona vitamina. El apego y los vínculos. Cómo reconocer el vínculo seguro. Primer superpoder del apego seguro: la inteligencia emocional. Segundo superpoder del vínculo seguro: la inteligencia social. Tercer superpoder del vínculo seguro: la autocompasión. El amor propio. 4. Conmigo. Creando vínculos seguros. La interacción estratégica. Mecanismos de defensa. Tus propios tropiezos. La conexión con los demás. El vínculo ansioso. El vínculo evitativo. El vínculo desorganizado. Creando vínculos seguros. El equilibrio entre empatía y autoestima 5. Mi mejor versión. Crecimiento. Anexo. La epigenética y los recuerdos positivos. Trauma. Resiliencia y crecimiento. Psicología artesana. La misión.



Psicología Educativa

ADOLESCENCIA EN POSITIVO: GUÍA DEFINITIVA PARA PADRES Y MADRES EN EL ACOMPAÑAMIENTO DE SUS HIJOS

Diana Jiménez

Madrid: Oberón, 2024; 174 p. (SIGN: 8725)

SUMARIO: 1. Introducción. El porqué de este libro. 2. ¿Dónde está mi niño? Cómo sé que tengo un adolescente en casa. Haz este sencillo test para salir de dudas. Averígualo aquí -Test rápido para saber si tienes un adolescente en casa. Lo que ya decían sobre la adolescencia los historiadores. 3. ¿Por qué es así? 4. ¿Qué he hecho mal? 5. Retos en la adolescencia (de los padres, de los hijos) 6. Adolescencia: una segunda oportunidad para todos ¿Qué necesitan los adolescentes? ¿Qué necesitan los adolescentes de nosotros? 7. Resumen según edad y conclusiones. Conclusiones -Cuando educamos desde el miedo -Cuando educamos desde nuestros valores.



DISCIPLINA POSITIVA: CÓMO CRIAR NIÑOS SEGUROS, RESPONSABLES Y CAPACES

Diana Jiménez

Barcelona: Grijalbo, 2024; 223 p. (SIGN: 8730)

SUMARIO: Lo que antes funcionaba... o no. Sobornos: "si dejas de pegar a tu hermano, te dejo el móvil" Premios: "abuela, ¿qué me has traído?" Amenazas: "tú portate mal, y ya verás lo que va a pasar" Chantajes: "la policía se lleva a los niños malos" Sarcasmos: "¿estás sordo o te lo haces? Mentiras: "No soporto que me mienta" Disciplina positiva. Principios de la disciplina positiva. La casa de la disciplina positiva. El iceberg de la conducta. Por qué los niños se portan mal. ¿Qué necesitan los bebés? ¿y los niños? Por qué los niños hacen lo que hacen. Lógica privada. La formación de la personalidad: orden de nacimiento. Temperamento. Algunas herramientas prácticas de la disciplina positiva. Conexión antes que corrección. Alentar versus alabar. Hacer y mantener acuerdos. Rutinas. Ser consistente. Reuniones familiares. Educar con disciplina positiva. Empezar el día. Las prisas. El momento del desayuno. Vestirse y atarse los cordones. Ir a cole. La vuelta a casa. La hora del baño. La hora de la cena. Irse a dormir. Dieciocho recomendaciones finales. Frases en positivo. Anexo: ¿qué es el temperamento?



EN EL CORAZÓN DE LA INFANCIA

Marina Criado Jiménez

Madrid: Llerubi, 2024; 236 p. (SIGN: 8733)

SUMARIO: 1. En mi pequeño corazón siempre hay sitio para ti. 2. Mírame de modo que yo me sienta una persona que merece ser tratada dignamente. 3. Somos pequeñas, pero personas. Del trato que tú das a las personas. 4. Soy hija de la vida y tu huésped de honor. 5. La llave de nuestra buena relación: la comunicación. 6. El precio que pago con gusto. Concesiones que la infancia acepta cada día. 7. Tiempo para crecer bien y con fortalezas. 8. Necesidades de la infancia y de las personas en desarrollo. 9. Mi mundo emocional. 10. Tu angustia no es mi angustia. Gestionando sus/tus emociones con habilidad y empatía. 11. Lo que más me gusta de las personas mayores. Las personas mayores que más me gustan. 12. Lo que más me gusta del cole. 13. Lo que más me gusta de mis profes. 14. Lo que me gustaría pedirle a mi familia. 15. Cosas que en la infancia deberían ocurrir... ¿cómo sería tu lista para mí? 16. Aún es tiempo de regresar a tu infancia.



EN EL CORAZÓN DE MI PROFE

Marina Criado Jiménez

Madrid: Llerubi, 2024; 220 p. (SIGN: 8738)

SUMARIO: Parte I. La educación es sobre todo, o también, un tema personal. 1. En el corazón de la profe. La educación como encuentro interpersonal donde necesitamos "ver al otro" 2. Personas trabajando con personas. No es un trabajo cualquiera. 3. Dotando el aula de sentido. Sentido común, sentido del humor y el verdadero sentido de educar. Parte II. Herramientas y habilidades básicas para que el aprendizaje ocurra. 4. La presencia. 5. Las emociones. Poniendo la mirada en el corazón. Saber gestionar el mundo emocional propio y del alumnado. 6. La comunicación. 7. El lenguaje. La fábrica de palabras. 8. El poder de mi profe. Profes que dejan huella 9. La programación como hoja de ruta. 10. El grupo. El aprendizaje también es una cuestión grupal. 11. El autocuidado docente. 12. La naturaleza. Otro modo de contactar con crecer. Parte III. Profes que han despertado. La necesidad de parar y despertar 13. Algo dejó de estar dormido. Un golpe de frescura. 14. Preparar para el futuro es vivir el presente. 15. Para ayudar a crecer hay que estar creciendo. 16. Parar para encontrarse y repararse. Parte IV. La biblioteca de mi profe. 17. Los libros para tener a mano. Parte V. ¿Y todo esto funciona? 18. Aún no hemos terminado. Nos falta lo más importante.



EL TERCER CORAZÓN: UN CUENTO PARA CRECER CON EL DOLOR Y PRACTICAR LA RESILIENCIA

Ana Gómez Vela y Marina Criado Jiménez; prólogo de José Antonio Luengo Latorre

Madrid: Llerubi, 2024; 116 p. (SIGN: 8732)

SUMARIO: Un cuento que le habla a cada una de las partes de ti y te ayuda a acompañar y arropar las distintas partes de tu ser. ¿Sabías que las personas al igual que el pulpo tenemos tres corazones? ¿Sabías que para andar en nuestro camino necesitamos la danza y la escucha de los tres? Sobre cómo hacerlo habla este cuento. Pensado sobre todo para el mundo adulto pero muy fácil de adaptar e incorporar al mundo infantil. Incluye una guía didáctica muy pero que muy completa.



SEXO, JÓVENES Y EDUCACIÓN

Alice Hoyle y Ester McGeeney

Madrid: Morata, 2021; 354 p. (SIGN: 8729)

SUMARIO: 1. Introducción. 2 Crear espacios más seguros. 1: Establecer un espacio seguro. 2: Actividades rompehielos, energizantes y de calentamiento. 3: Desarrollar un currículum con jóvenes. 3 Relaciones. 1: Cuidar de mí. 2: Cuidar de ti. 3: Tener la misma voz. 4: Aprender sobre la marcha. 4 Género e igualdad sexual. 1: Heteronormas. 2: Términos y definiciones clave. 3: Diversidad, poder y privilegios. 5 Cuerpos. 1: Nuestros cuerpos, nosotros mismos. 2: Cuerpos sexuales. 3: Cuerpos reproductores. 4: Cuerpos en movimiento. 6 Sexo. 1: Sexo y sexualidad: iniciar la conversación. 2: Normas y expectativas sexuales. 3: Masturbación. 4: Placer y sensualidad. 5: Ética y consentimiento sexual. 7 Salud sexual. Sección 1: Comenzar con la salud sexual: sexo, riesgo y salud. Sección 2: Uso de los servicios de salud sexual*. La historia de Gillick: sus derechos frente a los derechos de sus padres. 3: Fertilidad y concepción. 4: Anticoncepción. 5: Condones. 6: Opciones de embarazo. 7: Infecciones de Transmisión Sexual (ITS) 8 Concluyendo el aprendizaje. 1: Actividades de cierre. 2: Actividades de evaluación. 3: Actividades de valoración.



Psicología de trabajo, recursos humanos y organizaciones

LA DIALÉCTICA: UNA GUÍA PARA PENSAR Y VIVIR MEJOR (FILOSOFÍA Y PSICOLOGÍA EN ACCIÓN)

José Antonio Alfageme Herrero

Sevilla: Punto Rojo, 2024; 263 p. (SIGN: 8721)

SUMARIO: Desafíos de la digitalización para la seguridad y salud en el trabajo. 1.1. Escenarios para el futuro próximo de la Seguridad y Salud en el Trabajo. 1.2. El estudio sobre riesgos psicosociales y el trabajo de plataformas digitales. Qué es el trabajo de plataformas digitales y los retos que plantea. 2.1. La Inteligencia Artificial y la "gestión algorítmica": Una nueva forma de organización. 2.2. Intermediación y fragmentación del trabajo: Problemáticas de un empleo atípico. 2.3. Tipos de servicios en plataformas: La importancia de la actividad laboral. Los trabajadores y las trabajadoras de plataformas digitales (en España) 3.1. El mercado laboral coordinado mediante plataformas digitales. 3.2. Características sociodemográficas de las personas que trabajan a través de plataformas. Riesgos laborales identificados en el trabajo de plataformas digitales. 4.1. El debate en torno a las condiciones mínimas de trabajo y la precariedad laboral. 4.2. Riesgos específicos: Entre los peligros físicos y los factores psicosociales. Estudios empíricos sobre factores de riesgo psicosocial en el trabajo de plataformas digitales 5.1. Riesgos psicosociales generales y condiciones de trabajo particulares en las plataformas digitales. 5.2. Tareas online a distancia: La paradoja del ideal de autonomía frente al "sistema de puntuaciones" 5.3. Transporte de pasajeros y reparto a domicilio: "Control algorítmico" y presiones en los tiempos. Estrés en el trabajo de plataformas digitales en España: análisis de los datos de COLLEEM II. 6.1. Variables más relacionadas: Edad, largas jornadas, tipo de tareas y control algorítmico. 6.2. Factores explicativos del estrés: Su influencia conjunta, el rol de otras variables psicosociales y su incidencia en los servicios localizados de transporte o reparto. 6.3. Condiciones potenciadoras del estrés: El tiempo de trabajo como aspecto crítico y la importancia del "control algorítmico" y la falta de autonomía en otras tareas.



Novedades Tests

MANUAL, PROGRAMA INTEGRADO DE EXPLORACIÓN NEUROPSICOLÓGICA: TEST BARCELONA-2

Jordi Peña-Casanova; con la colaboración de Sonia Quiñones-Úbeda ... [et al.]

Teià, Barcelona: Test-Barcelona Servicies, 2019; XVI, 336 p. (SIGN: T-187)

SUMARIO: Capítulo 1. Introducción y fundamentos. Capítulo 2. Registro. Capítulo 3. Visitas Capítulo 4. Inicio. Capítulo 5. Perfil cognitivo (módulos y contenidos). Capítulo 6. Normas de administración y puntuación de los test. Capítulo 7. Perfil neuropsiquiátrico y de conducta. Capítulo 8. Perfil funcional (actividades de la vida diaria). Capítulo 9. Estudios normativos y definición de perfiles cognitivos. Capítulo 10. Perfiles cognitivos específicos. Capítulo 11. Informes. Capítulo 12. Complemento 1: Perfil DEM-DETECT. Capítulo 13. Complemento 2: Perfil Neuronorma.



TEORÍA E INTERPRETACIÓN: NORMALIDAD, SEMIOLOGÍA Y PATOLOGÍA NEUROPSICOLÓGICAS: PROGRAMA INTEGRADO DE EXPLORACIÓN NEUROPSICOLÓGICA: TEST BARCELONA-2

Jordi Peña-Casanova

Teià, Barcelona: Test-Barcelona Servicies, 2023; XVII, 523 p. (SIGN: T-188)

SUMARIO: I. Introducción: modernización y actualización del proyecto. II. La evaluación neuropsicológica online: test Barcelona-estación de trabajo. III. test Barcelona-2: panorámica general, justificación y validez de contenidos. IV. test Barcelona-2: estudios normativos. V. Hacia un modelo funcional cerebral avanzado (más allá de Luria) Segunda parte: normalidad, semiología y patología neuropsicológicas. VI. Condiciones de la entrevista y la exploración. Nivel de conciencia. VII. Módulo 1. Lenguaje oral- orientación – atención. VIII. Módulo 2. Lenguaje escrito. IX. Módulo 3. Motor – Praxis. X. Módulo 4. Percepción – Gnosis. XI. Módulo 5. Memoria. XII. Módulo 6. Abstracto-ejecutivo. Tercera parte: perfiles neuropsiquiátricos y funcional. XIII. Introducción al perfil neuropsiquiátrico y de conducta. XIV. Introducción al perfil funcional (actividades de la vida diaria) Cuarta parte: test barcelona-2: aportaciones y fichas técnicas. XV. test barcelona-2: aportaciones y fichas técnicas. Quinta parte: apéndices.



PRÉSTAMO DE TESTS · www.copmadrid.org/tests

¡CONSULTA LOS TESTS DISPONIBLES Y LAS VENTAJAS PARA LA COMPRA!

PUBLICACIONES DEL COLEGIO

A continuación se reproducen los sumarios de las últimas revistas científico-profesionales editadas y coeditadas por el Departamento de Publicaciones del Colegio Oficial de la Psicología de Madrid.



Anuario de Psicología Jurídica Vol. 34, febrero 2024

War, torture and trauma in preadolescents from Gaza Strip. Two different modalities of PTSD • Is the Self-reported Information by Male Sentenced of Violence against Women in the Intervention Phase Valid Association between Callous-Unemotional Traits, Empathy, and Moral Disengagement Mechanisms in Juvenile Offenders • Psychopathy, Emotional Recognition, and Moral Judgment in Female Inmates • Online Grooming: Factores de Riesgo y Modus Operandi a Partir de un Análisis de Sentencias Españolas

- Confirmatory Factor Analysis and Factorial Invariance of the Mechanisms of the Moral Disengagement Scale
- Cyber Dating Abuse: Conceptualization and Meta-analysis of Prevalence Rates
- Childhood Poly-victimization and Adults' Psychoticism: A Moderated Mediation Model Testing an Affective Pathway Los Adolescentes que Tienen un Comportamiento Sexual Abusivo hacia Niños y Niñas Prepuberles
- Indicators of Child Victimization in High-conflict Divorce: Interprofessional Consensus Based on a Delphi Panel
- Agresores Plurivictimizadores en Violencia de Género: un Estudio Exploratorio
- La Violencia de Género y el Feminicidio: Comparación del Perfil de los Agresores
- La Polivictimización, la Presencia de Síntomas TEPT y la Afectación en la Funcionalidad de las Personas que Son Víctimas del Desplazamiento Forzado: Estudio Comparativo
- Space for Action and Mental Health of Women Survivors of Psychological Intimate Partner Violence.

revistas_copm@cop.es



Índice Revista de Psicología Aplicada al Deporte y al ejercicio Físico Vol. 9, N°2, diciembre 2024

Editorial • Investigación aplicada en Psicología del Deporte: Ansiedad, estados de ánimo y habilidades psicológicas en jóvenes deportistas lesionados en proceso de rehabilitación • Inteligencia emocional y relaciones con la (in)flexibilidad psicológica en esgrimistas • Sueño, descanso, estacionalidad y estrés percibido en militares desplegados en misiones: lecciones aprendidas • Experiencia profesional: Aprendizaje de habilidades para la vida en estudiantes-deportistas: el papel del entrenador • Revisión sobre temas de actualidad: Efecto Terapéutico del Ejercicio Físico sobre los Síntomas de la Esquizofrenia: Revisión Sistemática • Entrevista • Recensión del Libro: Fundamentos de Psicología del Deporte • Introducción a la Psicología del Deporte: 40 años después.

rpedef@cop.es



Clínica y Salud Vol. 35 N° 3, noviembre 2024

Neuropsychology and quantitative electroencephalography in a case of frontotemporal dementia and small vessel disease • Psychometric Properties of the Spanish Version of the Cognitive Flexibility Inventory • Associated variables with abandonment, permanence, or clinical discharge from a Suicide Risk Attention Program • Quality of life, positive and negative affect in personality disorder • Preschoolers Daily Stress Scale, parent's versión • Behavioral Activation for Treatment-resistant Depression: Theoretical Model and Intervention Protocol • Reseña de libro: Tratamientos psicológicos en los trastornos de la personalidad.

clin-salud@cop.es



Psicología Educativa. Vol. 30 N° 1, enero 2025

Efficacy of early intervention programmes: Systematic review and meta-analysis • The relationship between learning potential in preschool children and their cognitive abilities • Assessing complex emotion recognition in children. A preliminary study of the CAM-C: Argentine version • Effectiveness of Peer Mentoring on University Dropout and Academic Performance • Self-esteem levels in a representative sample of Spanish adolescents: analysis and standardization • Executive Functions and Their Relation to Academic Performance in University Students • Academic Procrastination of Spanish Pre-Service Teachers during the COVID-19 Pandemic.

ps-educ@cop.es



Ansiedad y Estrés Vol. 30 N° 2, mayo-agosto 2024

El sentido en la vida como factor protector de la depresión durante la pandemia del COVID-19: Una perspectiva multidimensional • Estrés y valoración cognitiva en estudiantes universitarios: Explicación del Burnout a lo largo del tiempo • Relación entre el malestar psicológico, la conducta alimentaria y la grasa corporal en estudiantes universitarios • Psicobióticos: Una nueva perspectiva para el tratamiento del estrés, de la ansiedad y de la depresión • Estrés académico y calidad del sueño en estudiantes universitarios en dos países de Latinoamérica • Síndrome de Burnout en

Médicos Oncólogos y Profesionales de Enfermería relacionados en el Manejo del Cáncer: Revisión Sistemática • Evaluación retrospectiva del tratamiento psicológico grupal para pacientes con desórdenes emocionales en Atención Primaria • Diferencias de Género y Problemas de Salud Mental entre Estudiantes de Doctorado.

seas.cons@psi.ucm.es



Journal of Work and Organizational Psychology Vol. 40 N° 3, Diciembre 2024

La Identificación y Medición de los Tipos de Seguidor según la Taxonomía de Chaleff • Analysis of Employees' Profiles of Responses to Personal and Workplace-Related Factors of Psychological Capital: The Profile Analysis via Multidimensional Scaling Approach • A Multilevel Model of Compassion in Healthcare Organizations • Effects of Candidate Gender and Qualification on Hiring Recommendations in Asynchronous Video Interview Tools • Emotional Labor, Occupational Identity, and Work Engagement among Portuguese First Responders.

rpato@cop.es



Clínica Contemporánea Vol. 15 N° 3, noviembre 2024

Práctica Clínica: Satisfacción con el tratamiento y funcionamiento grupal en un Hospital de Día de Salud Mental durante el período post COVID-19 • Intervención psicológica breve para prevenir la depresión posparto: un estudio piloto • La psicología de emergencias ante la pandemia de COVID-19: Análisis de la asistencia psicológica prestada desde el teléfono del Colegio Oficial de la Psicología de Madrid • Diseño de propuesta de intervención basada en MBSR para el equipo de Cuidados Paliativos Pediátricos • Recensión del libro: "Toda la Rabia" de Darcy Lockman • Reseña de

la película: "Tenéis que venir a verla" • Entrevista: Entrevista a José Fernandes Pires. "La sexualidad en la etapa adulta y en la vejez" y Entrevista a Maider Prieto Vila. "La atención psicológica en la atención Primaria en el Sistema Nacional de Salud. Noticia Contemporánea: Efigenio Amezuza, In Memoriam • La transición médica de menores en cuestión: hablemos de la Revisión Cass.

clinicacontemporanea@cop.es



The European Journal of Psychology Applied to Legal Context Vol. 17 N° 1, enero 2025

Anxiety and self-esteem as causes and consequences of cyber-victimization in preadolescence: A longitudinal study • Assessing the impact of point-based license systems on road safety: A systematic review and meta-analysis • Omission Lies: The Effect of Omitting Little or Much Information on Verbal Veracity Cues • Motivational Factors and Cannabis Use Intention among Juvenile Offenders: Direct, Mediating, and Moderating Effects • Examining Internal and External Consent in Consensual and Nonconsensual Contexts in Women.

ejpalc@usc.es



Psychosocial Intervention Vol. 34 N° 1, enero 2025

The mindful compassion program integrated with body-mind-spirit empowerment for reducing depression in lung cancer patient-caregiver dyads • Are parental rewards affected by childhood temperament? Analysis of the moderating roles of social support and gender in Spanish parents • Cognitive Distortions and Decision-Making in Women Victims of Intimate Partner Violence: A Scoping Review • VR cognitive-based intervention for enhancing cognitive functions and well-being in older adults with mild cognitive impairment: Behavioral and EEG evidence • Optimizing Engagement: Factors Influencing Family Participation in a Positive Parenting Program among Vulnerable Households with Young Children

pi@cop.es



Revista Historia de la Psicología Vol. 45 N° 4, diciembre 2024

De la Escuela al Diván: el rol profesional de las mujeres psicólogas en Argentina, Mar de Plata (1960-1996) • Rehabilitación psicológica y varón maltratado: ¿Cómo se ha representado el problema? Un esbozo metodológico-histórico • El papel de la psicología en el desarrollo del Plan de Prevención del Suicidio en las cárceles españolas • Conductismo y Etología: entre una caja negra y el ecosistema para entender el comportamiento • Recensión de libro: Medicina y Espiritismo en Argentina • Reseña de libro: PARRA, Alejandro (2024) • Aniversario Anton Yasnitsky (Járkiy, 1972 – Viena, 2023)

www.revistahistoriapsicologia.es

ANUNCIOS POR PALABRAS DE COLEGIADOS

Centro de salud multidisciplinar en Collado Villalba, ofrece alquiler de despachos o sala grande para talleres o formación, por horas, jornadas de mañana o tarde. Para profesionales de la salud; psicólogos, psiquiatras, logopedas, fisioterapeutas, nutricionistas, etc. Ubicado al lado de la Plaza de los Belgas y los juzgados. Amueblado para trabajar con adultos y/o niños. Incluye calefacción, aire acondicionado, sala de espera, wifi y limpieza del despacho y zonas comunes. Telf. 686854449. M-28269.

En Clínica Garoz alquilamos despachos por horas o día fijo semanal. Es un centro sanitario ubicado en calle Clara del Rey 24. Despachos nuevos recién reformados con ventana. Muy bien comunicado y con zona de aparcamiento. Entorno tranquilo y con buen ambiente entre compañeros. Todos somos psicólogos o psiquiatras. Wifi fibra, aire acondicionado y calefacción, incluido en el precio. Portero 7 días a la semana. Contacto: 643696908 o en el email clinicagaroz@gmail.com. M-17125.

Centro de Psicología funcionando hace 20 años, representativo, en la calle Modesto Lafuente, con excelente situación y todos los servicios. Sala de espera, secretaria... Alquila un despacho a psicólogo. Mínimo dos días semana. Tel.: 629852854. M-05323.

Alquiler de despacho para profesionales sanitarios en calle Comunidad de Madrid, 37 - 41, puerta 89, Las Rozas. Desde 130 euros. También alquiler por horas. Recién reformado. Buena iluminación. Climatización. Wifi. Recepción. Parking. Buena comunicación. Centro inscrito en el registro de centros sanitarios de la Comunidad de Madrid. Tel.: 619284212; e-mail: m.hurtado@ags-psicologosmadrid.com; web: www.ags-psicologosmadrid.com. M-27057.

Se alquilan despachos y sala de grupos en acogedor centro en zona Barrio Salamanca, por días o tiempo completo. Amplios y luminosos. Wifi, cocina, calefacción y aire acondicionado. Cualquier información no dudéis en contactar 676321049- 666403910. M-25832.

Aesthesis, Gabinete Psicológico, alquila despachos en los mejores barrios de Madrid: Retiro, Velázquez-Goya, Chamberí-Almagro, Glorieta de San Bernardo, Cibeles - Las Cortes, y nuevo centro en Hortaleza. Desde 130 euros. Posibilidad de Alquiler por Horas. Despachos elegantes y totalmente equipados, ambiente tranquilo y acogedor. Mobiliario de diseño. Buena iluminación. Climatización. Wifi. Salas de recepción. Excelente comunicación en transporte público. Parking cercano. Tel.: 722 546 708, info@aestheis.es, www.psicologosmadridcapital.com. M-22227.

Alquiler de despachos en Madrid centro, Zona Argüelles - Paseo Pintor Rosales desde 100 €. También disponemos de despachos por horas. Nuestro Centro cuentan con todas las facilidades necesarias, mobiliario y calefacción para desarrollar la actividad profesional. Contrato flexible sin permanencia. Información en www.cordam.es correo: info@cordam.es y telf.: 648661181. M-31614.

Centro Sanitario de Psicología autorizado por la CAM, se alquila despacho agradable, totalmente amueblado, desde 110€ un día a la semana. Edificio representativo, C/Modesto Lafuente cerca de José Abascal, buena comunicación transporte público. Sala de espera, dos baños. wifi, servicios incluidos. Ambiente tranquilo de trabajo. Telf.: 677758984. M-16110.

Alquilo despacho luminoso y amplio en calle de la Princesa, 25. Disponible los jueves y viernes todo el día, y lunes por la mañana. Precio todo el día: 150 euros al mes. Precio medio día: 75 euros. Rosana Abellán. 686148212. M-41958.

Alquilo despacho de psicología. Centro sanitario ubicado en la provincia de Toledo. Zona avenida de Europa. Interesados contactar al 606 75 81 10. Posibilidad de colaboración con el centro. M-24061.

Alquilo espacio amplio, con luz natural, silencioso y acogedor. Situado en glorieta Rubén Darío. Más información por WhatsApp al 639514352. Muchas gracias. M-42034.

Alquiler de despachos en Centro Sanitario ubicado en Puerta de Toledo-Embajadores. Disponemos también de sala para terapias grupales y talleres. Centro a pie de calle con ambiente agradable, amplio, bonito, adaptado y con sala de espera, próximo a metro, autobús y cercanías. Desde 10€/ hora y posibilidad de alquilar por jornadas, días sueltos, etc. Más información en el telf.: 670839631. M-17485.

Centro Sanitario alquila despachos profesionales a tiempo completo. Barrio de Salamanca. Calle Goya, junto a boca de metro (Velázquez). Edificio Representativo. Teléfono: 669 39 69 76. E-mail: psicomjc@gmail.com. M-30953.

Alquilo consulta amueblada en centro médico autorizado, calle Altamirano (metro Argüelles). Sala de espera compartida y servicio de agenda online y camilla eléctrica regulable. Todos los gastos incluidos. La disponibilidad es media jornada, jornada completa o, posibilidad de horas sueltas. Tfno.: 690221514. M-11492.

Se alquilan despachos amueblados para psicólogos en Centro Sanitario muy agradable y tranquilo. En zona centro, muy bien comunicado: metros Iglesia, Gregorio Marañón, Rubén Darío. Dispone de office con mes para comer, microondas, nespresso, nevera. Tel: 608258151. Catalina. M-30857.

Consulta consolidada, con excelente ubicación en el barrio de Salamanca alquila despacho, completo o a compartir. Ambiente cálido y profesional. Despacho bonito, luminoso y tranquilo en edificio representativo. Espacios comunes, wifi para las consultas online. Tel: 91 435 88 16 / 636348395. M-16155.

Se alquilan dos despachos amueblados en Centro sanitario (psicólogos, psiquiatra), zona Retiro. Edificio representativo, portero físico, ascensor. Gastos incluidos y WIFI. Ventilación propia. Se alquilan por franjas horarias de mañana o tarde, o tiempo completo. Más información en teléfono: 634552227. M-27889.

Se vende Test de Rorschach. Láminas nuevas. 40 euros. Tfno.: 685863137. M-10716.

Se alquilan despachos nuevos y sala de grupos en centro de psicología, nutrición y dietética y logopedia en Plaza de Prosperidad, junto al metro. Por medias jornadas, días o meses completos. Para información, contactar al 622521140 o 608988073. M-22814.

Centro de Psicología (totalmente reformado). Alquila despachos Zona Plaza de Castilla (Mateo Inurria). Por tiempo completo o por días. Aire acondicionado, wifi, fibra óptica. Tlf. 633 11 58 86. M-17377.

Se alquila despacho en Arganzuela (Delicias-Legazpi). Completamente amueblado, insonorizado y con llave. Ubicado en centro de psicología recién reformado. Local a pie de calle en zona transitada. 120€ /mes 1 día por semana o 550€/mes, mes completo (+IVA). Teléfono. 689124044. M-33775.

FORMACIÓN DE OTRAS ENTIDADES

Las psicólogas y psicólogos colegiados en Madrid que participan como docentes en cursos destinados a licenciados o graduados en Psicología pueden anunciarlos gratuitamente en esta sección.

CURSOS

CLÍNICA

CURSO FOCUSING INTRODUCTORIO

Fecha: febrero a septiembre 2025.
Ciudad: Madrid.
Organiza: Centro de Psicología y Formación FocusingTHuS.
Profesores: Mentxu Martín-Aragón y Josep Santacreu.
Precio: 940 €.
Información: Tel.: 630368741; e-mail: info@focusingthus.com; web: www.focusingthus.com. Carretera de Canillas 136, 1º 2 B. 28043 Madrid.

EXPERTO EN TERAPIA DE ACEPTACIÓN Y COMPROMISO ON LINE (ACT)

Fecha: Anual: febrero 2025 (inicio).
Ciudad: Madrid (on line).
Organiza: Psicomaster, S.L..
Profesores: Silvia Fernández Bernárdez.
Precio: 450 €/ título de grado; 400 €/ estudiantes y desempleados.
Información: Tel.: 91 431 00 36; e-mail: profesionales@psicomaster.es; web: <http://www.psicomaster.es>. O'Donnell 32 – Bajo D.

CURSO: LO ESPERADO Y LO INESPERADO: PSICOLOGÍA EVOLUTIVA INFANTIL APLICADA A LA GESTALT (LA TEORÍA INFANTIL DESDE EL DESARROLLO DE LAS EDADES)

Fecha: febrero 2025 a enero 2026.
Ciudad: Madrid.
Organiza: Centro UmayQuipae.
Profesores: Loretta Cornejo, Mercedes Bermejo, José Luis Gonzalo, Margarita de la Torre, Lucía Ema.
Precio: 80 €/ matrícula; 165 €/ cada módulo.
Información: Tel.: 91 549 38 78; e-mail: umayquipae@gmail.com (entrevista previa); web: www.umayquipae.com.

INTRODUCCIÓN FÁCIL AL PSICODRAMA: DESARROLLANDO LAS FORTALEZAS DEL TERAPEUTA

Fecha: 31 de enero, 14 de febrero, 14 de marzo, 25 de abril, 23 de mayo de 2025.
Ciudad: Madrid.
Organiza: Regenera Psicología Clínica.
Profesores: Alejandro Jiliberto e Isabel Castellanos Serrano.
Precio: 400 €. La inscripción son 100 € (80 € si vienen al menos dos profesionales de la misma organización. El resto se abonará en mensualidades de 60 €).
Información: Tel.: 658536151; Web: <https://www.regenerapsicologia.com/post/introducci%C3%B3n-f%C3%A1cil-al-psicodrama-desarrollando-las-fortalezas-del-terapeuta>. Centro Nexo Salud. Calle Jordán, 3. 28010 Madrid.

CURSO MONOGRÁFICO: AUTORES DE LA TEORÍA DEL APEGO (BOWLBY, ROBERTSON, AINSWORTH, MAIN, FONAGY, MARRONE, ETC.) Y SU COMPRENSIÓN A TRAVÉS DE CASOS

Fecha: 18 enero 2025.
Ciudad: Madrid.
Organiza: QUIPU, Instituto de Formación en Psicoterapia Psicoanalítica y Salud Mental..
Profesores: Margarita Alcamí y Magdalena Grimaú Arias.
Precio: 75 €/ mes (consultar otras condiciones).
Información: Tels.: 91 5776039; 652899556; e-mail: quipu@grupoquipu.com; web: <http://www.quipuinstitutocom>. Príncipe de Vergara 35, Bajo Drcha.

PSICOTERAPIA DE GRUPO CON ADOLESCENTES, LOS LÍMITES, LA IDENTIDAD, LA INDIVIDUACIÓN. LAS TÉCNICAS GRUPALES Y PSICODRAMÁTICAS CON ADOLESCENTES.

Fecha: 11 enero 2025.
Ciudad: Madrid.
Organiza: QUIPU, Instituto de Formación en Psicoterapia Psicoanalítica y Salud Mental..
Profesores: Félix García-Villanova.
Precio: 75 €/ mes (consultar otras condiciones).
Información: Tels.: 91 5776039; 652899556; e-mail: quipu@grupoquipu.com; web: <http://www.quipuinstitutocom>. Príncipe de Vergara 35, Bajo Drcha.

CONGRESOS

SESIÓN CLÍNICA (ONLINE Y PRESENCIAL): DE CISNE A PATITO FE0. EL PRIMOGÉNITO DESTRONADO. CASO VARÓN DE 50 AÑOS

Fecha: 22 enero 2025.
Ciudad: Madrid.
Organiza: QUIPU, Instituto de Formación en Psicoterapia Psicoanalítica y Salud Mental.
Información: C/ Príncipe de Vergara, 35, Bajo drch. Madrid. Tels.: 91 5776039; 652899556; e-mail: quipu@grupoquipu.com; web: www.quipuinstitutocom.

JORNADA MONOGRÁFICA (ONLINE Y PRESENCIAL): CLASIFICACIÓN PSICOPATOLÓGICA: NEUROSIS, PSICOSIS Y T. LÍMITE

Fecha: 24 y 25 enero 2025.
Ciudad: Madrid.
Organiza: QUIPU, Instituto de Formación en Psicoterapia Psicoanalítica y Salud Mental.
Información: C/ Príncipe de Vergara, 35, Bajo drch. Madrid. Tels.: 91 5776039; 652899556; e-mail: quipu@grupoquipu.com; web: www.quipuinstitutocom.

XVII CONGRESO INTERNACIONAL DE PSICOLOGÍA AMBIENTAL: LA PSICOLOGÍA ANTE LOS NUEVOS RETOS AMBIENTALES

Fecha: 3 al 6 febrero 2025.
Ciudad: Málaga.
Organiza: Asociación de Psicología Ambiental (PSICAMB) y Universidad de Málaga.
Información: Web: <https://congresopsicamb2025.uma.es/>

1er CONGRESO INTERNACIONAL: FAMILIAS Y CRIANZAS: ENCRUCIJADAS ACTUALES

Fecha: 20 al 22 febrero 2025.
Ciudad: Online.
Organiza: Conecta Perinatal y ASMI
WAIMH-España.
Información: Web: <https://congresopsiperinatalidad.com/>

I CONGRESO INTERNACIONAL DE LECTURA Y ESCRITURA: EL DESARROLLO MULTIDISCIPLINAR DE HABILIDADES LECTORAS Y ESCRITORAS

Fecha: 11 al 13 febrero 2025.
Ciudad: Formato virtual.
Organiza: Facultad de Ciencias de la
Educación, Universidad de Málaga.
Fundación Alonso Quijano.
Información: Web: <https://www.alonsoquijano.org/inicio>.

I CONGRESO DE PSICOLOGÍA, INFANCIA Y ADOLESCENCIA

Fecha: 21 al 22 febrero 2025.
Ciudad: Granada y Online.
Organiza: Ilustre Colegio Oficial de
Psicología de Andalucía Oriental.
Información: Web: <https://congresos.copao.com/educativa/>

JORNADA MONOGRÁFICA: PSICOPATOLOGÍA A TRAVÉS DE LOS CASOS DE FREUD: NEUROSIS HISTÉRICA (CASO "DORA")

Fecha: 14 y 15 febrero 2025.
Ciudad: Madrid.
Organiza: QUIPU, Instituto
de Formación en Psicoterapia
Psicoanalítica y Salud Mental.
Información: C/ Príncipe de Vergara,
35, Bajo drch. Madrid. Tels.: 91
5776039; 652899556; e-mail: quipu@grupoquipu.com;
web: www.quipuinstituto.com.

SESIÓN CLÍNICA: INTEGRAR LA PERDIDA PERINATAL, PERDIENDO EL MIEDO A SER MADRE DE NUEVO

Fecha: 19 febrero 2025.
Ciudad: Madrid.
Organiza: QUIPU, Instituto
de Formación en Psicoterapia
Psicoanalítica y Salud Mental.
Información: C/ Príncipe de
Vergara, 35, Bajo drch. Madrid. Tels.:
91 5776039; 652899556; e-mail:
quipu@grupoquipu.com; web: www.quipuinstituto.com.

XIV CONGRESO INTERNACIONAL DE LA SOCIEDAD ESPAÑOLA PARA EL ESTUDIO DE LA ANSIEDAD Y EL ESTRÉS (SEAS)

Fecha: 6 al 8 marzo 2025.
Ciudad: Valencia.
Organiza: SEAS, Sociedad Español
para el Estudio de la Ansiedad y el
Estrés.
Información: web: <https://ansiedadystres.org/congreso/xiv-congreso-internacional/>

XVI CONGRESO NACIONAL NEUROPSICOLOGÍA 2025

Fecha: 27 al 29 marzo 2025.
Ciudad: Madrid.
Organiza: Federación de
Asociaciones de Neuropsicología
Españolas FANPSE. Asociación
Madrileña de Neuropsicología.
Información: Web: <https://congresofanpse.org/2025/>

LI CONGRESO NACIONAL DE PSICOLOGÍA: COMPROMISO, RESPONSABILIDAD DE LA PSICOLOGÍA EN LA TRANSFORMACIÓN SOCIAL

Fecha: 2 al 4 abril 2025.
Ciudad: Puebla (México).
Organiza: Consejo Nacional para
la Enseñanza e Investigación en
Psicología y la
Benemérita Universidad Autónoma
de Puebla.
Información: Web: <https://www.congresocneip.org/2025>.

42 CONGRESO INTERNACIONAL DE LA ASOCIACIÓN ESPAÑOLA DE LINGÜÍSTICA APLICADA: TRANSFORMANDO LA ADQUISICIÓN DE LA LENGUA Y LA COMUNICACIÓN EN UN MUNDO MULTILINGÜE Y DIGITALIZADO

Fecha: 2 al 4 abril 2025.
Ciudad: Palma, Illes Balears.
Organiza: Asociación Española
de Lingüística Aplicada (AESLA).
Departamento de Filología Española,
Moderna y Clásica de la Universitat
de les Illes Balears (UIB).
Información: Web: <https://aesla.uib.es/>

XIII CONGRESO LATINOAMERICANO DE TERAPIAS COGNITIVAS Y CONDUCTUALES: TERAPIAS COGNITIVAS, CONDUCTUALES Y CONTEXTUALES PARA LA PROMOCIÓN DE LA INCLUSIÓN Y LA DIVERSIDAD

Fecha: 7 al 9 mayo 2025.
Ciudad: Mérida, Riviera Maya.
Organiza: Federación
Latinoamericana de Psicoterapias
Cognitivas y Conductuales
(ALAPCCO) y la Asociación Nacional
de Profesionales en Ciencias
Cognitivas y del Comportamiento de
México (ANPROCC).
Información: Web: <https://clapcco.com>.

XXVI CONGRESO VIRTUAL INTERNACIONAL DE PSIQUIATRÍA, PSICOLOGÍA Y SALUD MENTAL

Fecha: 19 al 30 mayo 2025.
Ciudad: Virtual.
Organiza: INTERPSIQUIS.
Información: Web: <https://psiquiatria.com/congresos/>

XXIV CONGRESO NACIONAL Y V INTERNACIONAL DE LA SOCIEDAD ESPAÑOLA DE PSICOLOGÍA CLÍNICA - ANPIR AMPLIANDO MIRADAS, TENDIENDO PUENTES: FILOSOFÍA, CIENCIA Y CLÍNICA POR LA SALUD MENTAL

Fecha: 22 al 24 mayo 2025.
Ciudad: Valencia.
Organiza: Sociedad Española de
Psicología Clínica ANPIR.
Información: Web: <https://www.anpir.org/home/actividades-cientificas/congresos-anpir/congreso-anpir-2025/>

CONVENCIÓN ANUAL DE LA APS 2025, ASSOCIATION FOR PSYCHOLOGICAL SCIENCE

Fecha: 22 al 25 mayo 2025.
Ciudad: Washington, DC, EE. UU..
Organiza: Association for
Psychological Science.
Información: <https://www.psychologicalscience.org/conventions/2025-aps-annual-convention>

VI CONGRESO INTERNACIONAL DE INTELIGENCIA EMOCIONAL Y BIENESTAR

Fecha: 16 al 17 mayo 2025.
Ciudad: Zaragoza.
Organiza: Asociación Aragonesa de
Psicopedagogía.
Información: Web: <https://congreso inteligencia emocional.com/>

XII CONGRESO INTERNACIONAL DE PSICOLOGÍA Y EDUCACIÓN

Fecha: 25 al 27 junio 2025.
Ciudad: Oviedo.
Organiza: ACIPE y Universidad de Oviedo.
Información: Web: <https://cipe2025.es/>

27º CONGRESO DE PATOLOGÍA DUAL

Fecha: 5 al 7 junio 2025.
Ciudad: Madrid.
Organiza: Sociedad Española de Patología Dual (SEPD). Fundación Patología Dual (SEPD).
Información: Web: <https://patologia-dual.com/>

XXXII CONGRESO INTERNACIONAL DE APRENDIZAJE. APRENDIZAJE HUMANO Y APRENDIZAJE AUTOMÁTICO: RETOS Y OPORTUNIDADES PARA LA INTELIGENCIA ARTIFICIAL EN LA EDUCACIÓN

Fecha: 8 al 10 julio 2025.
Ciudad: Universidad de Granada, Granada, España y Online.
Organiza: Red de Investigación de Aprendizaje.
Información: Web: <https://sobreaprendizaje.com/congreso-2025>.

40 CONGRESO INTERAMERICANO DE PSICOLOGÍA

Fecha: 14 al 18 julio 2025.
Ciudad: Puerto Rico.
Organiza: Sociedad Interamericana de Psicología (SIP).
Información: web: <https://40cip.sipsych.org/>

IV CONGRESO INTERNACIONAL SOBRE FÚTBOL, INNOVACIÓN Y PSICOLOGÍA

Fecha: 9 al 11 julio 2025.
Ciudad: Santiago de Compostela.
Organiza: Universidad de Santiago de Compostela y Secretaría Xeral para o Deporte, Xunta de Galicia.
Información: Web: <https://www.usc.gal/es/congreso/2025-futpsic>.

XXV CONGRESO NACIONAL DE PSICOLOGÍA CLÍNICA: UNA CONFLUENCIA PROFESIONAL EN EL SIGLO XXV

Fecha: 24 al 26 julio 2025.
Ciudad: Chile.
Organiza: Sociedad Chilena de Psicología Clínica.
Información: Web: <https://www.scpcl/congreso/>

THE 16th BIENNIAL CONFERENCE OF THE ASIAN ASSOCIATION OF SOCIAL PSYCHOLOGY: THE SOCIAL WORLD AND LANGUAGE: CULTURE, CONTEXT, AND CONNECTIONS

Fecha: 10 al 12 julio 2025.
Ciudad: Malasia.
Organiza: Asian Association of Social Psychology. Department of Psychology at Monash University Malaysia and Nottingham University Malaysia.
Información: Web: <https://www.aasp2025.com/>

CONGRESO COLOMBIANO DE PSICOLOGÍA 2025: PSICOLOGÍA PARA UN MUNDO SALUDABLE Y SOSTENIBLE

Fecha: 14 al 16 agosto 2025.
Ciudad: Bucaramanga.
Organiza: Asociación Colombiana de Facultades de Psicología ASCOFAPSI. Colegio Colombiano de Psicólogos COLPSIC.
Información: Web: <https://congresopsicologiacolombia.com/>

XV CONGRESO INTERNACIONAL DE SALUD, BIENESTAR Y SOCIEDAD: INTELIGENCIA EMOCIONAL VS ARTIFICIAL: ¿UN CAMBIO DE PARADIGMA EN LA SANIDAD?

Fecha: 4 al 5 septiembre 2025.
Ciudad: Universidad de Granada, Granada, España y Online.
Organiza: Red de Investigación de Salud, Bienestar y Sociedad.
Información: Web: <https://saludsociedad.com/congreso-2025>.

PREMIOS

PREMIOS FUNDACIÓN LAFOURCADE-PONCE PARA EL BIENESTAR PSICOLÓGICO. CONVOCATORIA DE PREMIO NACIONAL LAFOURCADE (2024) PARA TESIS DOCTORALES CON PREMIO EXTRAORDINARIO. XVIII EDICIÓN

ENTIDAD: Fundación Lafourcade-Ponce para la Investigación Sobre la Convergencia Psicológica y su Aplicación Humana en General.

RESUMEN: Podrán presentarse al premio doctores/as en Psicología cuya tesis haya recibido premio extraordinario en el programa de doctorado en Psicología de su universidad española, concedido entre el 1 de diciembre de 2023 y 30 de noviembre de 2024. El premio va dirigido a tesis que investiguen el bienestar psicológico y el desarrollo humano en las áreas de psicología de la salud, psicología de la educación, psicología social y psicología organizacional. También a todas aquellas tesis que fomenten la transferencia de la investigación ya existente en el ámbito de la psicología y el bienestar psicológico, a intervenciones concretas que contribuyan a un mayor bienestar en individuos o grupos, que implementen acciones educativas, integradoras de colectivos desfavorecidos, de mejora de intervenciones o tratamientos sobre distintos problemas, o mejora del rendimiento individual u organizacional.

IMPORTE: Se dotará un primer premio de 8000 euros y un segundo premio de 4000 euros.

FECHA-LÍMITE: 15 de enero de 2025.

INTERESADOS: E-mail: premios.lafourcade@gmail.com

EXPERTO EN PSICOTERAPIA EMOCIONAL SISTÉMICA: ADULTOS Y FAMILIA

1 beca para colegiados y colegiadas. Solicitudes hasta 30 de enero de 2025 a través de la web del Colegio

ENTIDAD:

Centro de Psicología Pozuelo.

DIRECTORES:

Eduardo Torres Celdrán. M-25261. Coordinador del curso.

Mónica Fraca Villar. M-27697. Coordinadora del curso.

PROGRAMA:

1. Introducción a la Terapia Familiar Sistémica. **Eduardo Torres.** 22/02/25.
2. Psicoterapia Emocional Sistémica: principios básicos e intervención con familias. **Mercedes Bermejo.** 08/03/25.
3. Técnicas y abordaje desde las diferentes escuelas. **Eduardo Torres.** 08/03/25.
4. Psicoterapia Individual Sistémica: técnicas y herramientas prácticas. **Eduardo Torres.** 22/03/25.
5. Del apego infantil al apego adulto. **Ana Verdejo.** 22/03/25.
6. Psicodrama y Psicoterapia Emocional Sistémica. **Carola Ángel.** 05/04/25.
7. Terapia de Pareja desde un abordaje sistémico. **Carmen Bermúdez.** 12/04/25.
8. Traumaterapia Emocional Sistémica. **Alejandro Merino.** 26/04/25.
9. Trastornos de la Personalidad desde PES. **Alejandro Merino.** 26/04/25.
10. Neuropsicología Emocional Sistémica con adultos. **Blanca Álvarez.** 10/05/25.
11. Abordaje práctico de la conducta suicida y autolesiva. **Luis Fernando López.** 10/05/25.
12. Adicciones: abordaje desde PES. **Carlos Alvarado.** 17/05/25.
13. Abordaje de Psicosis desde PES. **José Adrián Hinojosa.** 17/05/25.
14. Competencias del psicoterapeuta emocional sistémico. **Eduardo Torres.** 31/05/25.
15. Técnicas Psicocorporales desde PES. **Manuel Paz.** 31/05/25.
16. Exploración de la familia de origen y estilo personal del terapeuta. A elegir entre presencial (27/04/25) u online (29/03/25).
17. PRÁCTICAS. 14/06/25.
18. Intervención desde la Psicoterapia Emocional Sistémica con pacientes con cáncer y sus familias. **Mónica Fraca.** 28/06/25.
19. Trastornos de la conducta alimentaria y Terapia Familiar Sistémica. **Eduardo Torres.** 28/06/25.

Formación acreditada por el Colegio Oficial de la Psicología de Madrid, por la Federación de Asociaciones de Psicólogos y Médicos de España (FAPYMPE), por la Escuela Superior Europea de Psicología y Educación (EUSEPE) y por Centro de Psicología Pozuelo.

MODALIDAD:

A distancia. 125 horas.

FECHAS-LUGAR:

Desde el 22 de febrero hasta el 28 de junio de 2025.

PRECIO:

1.262€. El Colegio Oficial de la Psicología de Madrid ofrece 1 beca para colegiados y colegiadas.

INTERESADOS:

Centro de Psicología Pozuelo.

Av. Juan XXIII, 15B

Tel: 91 3527728 / 669834845

Email: info@psicologospozuelo.es

URL: www.eusepe.com

ECG- REHABILITACIÓN NEUROPSICOLÓGICA

2 becas para colegiados y colegiadas. Solicitudes hasta 30 de enero de 2025 a través de la web del Colegio

ENTIDAD:

ECG- Formación e Intervención Cognitiva, S.L.

DIRECTORA:

Rebeca González Lechuga, colegiada M-27138. Directora y fundadora de ECG-Formación e Intervención Cognitiva, S.L.

PROGRAMA:

MÓDULO 1. CONCEPTOS BÁSICOS

Tema 1. Conceptos básicos sobre el daño cerebral adquirido y la rehabilitación cognitiva.

Tema 2. Qué es la estimulación cognitiva global. Neuroplasticidad. Implantación de un programa ideal de trabajo.

Tema 3. Las funciones cognitivas superiores.

MÓDULO 2. LA REHABILITACIÓN DE LOS DÉFICITS NEUROPSICOLÓGICOS EN LOS TRASTORNOS COGNITIVOS PRODUCIDOS POR DAÑO CEREBRAL

Tema 4. Evaluación y la rehabilitación de los déficits atencionales.

Tema 5. Evaluación y rehabilitación de los déficits de memoria.

Tema 6. Evaluación y rehabilitación de las alteraciones del lenguaje.

Tema 7. Evaluación y rehabilitación de las habilidades visoespaciales y constructivas (agnosias, apraxias, etc.).

Tema 8. Evaluación y rehabilitación de las alteraciones ejecutivas.

MÓDULO 3. LA REHABILITACIÓN DE LOS DÉFICITS NEUROPSICOLÓGICOS EN LOS TRASTORNOS NO COGNITIVOS PRODUCIDOS POR DAÑO CEREBRAL

Tema 9. Alteraciones afectivas y conductuales en daño cerebral.

Tema 10. La evaluación y rehabilitación en los trastornos emocionales y de conducta producidos por daño cerebral.

MÓDULO 4. LA REHABILITACIÓN EN CASOS DE DEMENCIA Y LA PSICOEDUCACIÓN A FAMILIARES DE PACIENTES CON DCA

Tema 11. Demencias: tipos, características y diferencias.

Tema 12. Evaluación e intervención cognitiva aplicada a las demencias.

Tema 13. La psicoeducación a familiares de pacientes con DCA.

MÓDULO 5. CASOS CLÍNICOS

Tema 14. Casos clínicos: evaluación y tratamiento.

Masterclass "Trabajando la Atención y las Funciones Ejecutivas", por Miguel Tardío González (Neuropsicólogo de la Fundación Polibea).

Masterclass "Tratamiento logopédico del paciente", por Beatriz Pilar Álvarez Castro (Logopeda de la Fundación Polibea).

Masterclass "Fisioterapia en DCA", por María Garrido Luis, Fisioterapeuta y Terapeuta Ocupacional (Fundación Polibea).

MODALIDAD:

Online. 300 horas.

FECHAS-LUGAR:

Desde 12 de febrero hasta 12 de noviembre de 2025.

ON LINE (en la plataforma de formación <https://www.vidroop.es/escuela/estimulacioncognitiva.info>)

PRECIO:

597 €. El Colegio Oficial de la Psicología de Madrid ofrece 2 becas para colegiados y colegiadas.

INTERESADOS:

ECG- Formación e Intervención Cognitiva, S.L. C/ Miguel de la Iglesia, 31ªA

Tel: 626518589 / 913689286 - Email: estimulacionmental@gmail.com - URL: <https://www.estimulacioncognitiva.info/>

Boletín de inscripción en los Cursos del Colegio Oficial de la Psicología de Madrid

Este boletín es común para todas las actividades del Colegio Oficial de la Psicología de Madrid.
Señale el tipo de actividad en el que desea inscribirse

☐ Curso ☐ Jornada ☐ Otros

Nombre de la actividad:

☐ Presencial ☐ A distancia

Nombre y apellidos:

Dirección: Código postal:

Municipio: Provincia:

E-mail:

Teléfonos: Fax:

Nº colegiado/a: NIF:

Titulación: Institución o centro de trabajo:

Puesto de trabajo actual:

Experiencia profesional:

Factura: ☐ Sí ☐ No ☐ Datos para factura:

CIF:

¿A través de qué medio ha tenido conocimiento del curso en el que se inscribe?

☐ Web del Colegio ☐ Guía de la Psicología ☐ Prensa ☐ Otro:
☐ Cartel ☐ Otras páginas web ☐ Folleto

Forma de pago: las inscripciones deben ser en firme. No se admiten reservas de plazas. Se debe enviar el boletín de inscripción junto al justificante de haber realizado el pago, por fax 91 547 22 84, por correo ordinario o por e-mail a formacion@cop.es, o bien entregarlo en mano en nuestras oficinas si el pago se realiza en efectivo o con tarjeta de crédito (aquellas personas que no sean colegiadas deben adjuntar certificado de titulación).

En la **transferencia** debe constar obligatoriamente los siguientes datos:

- NOMBRE Y APELLIDOS DEL COLEGIADO/A
- CÓDIGO DEL CURSO
- NÚMERO DE COLEGIADO/A

Nº de cuenta del Banco Sabadell CC IBAN: ES 94 0081 0655 6100 0135 8636 si se desea realizar el pago por transferencia.

Cuota de inscripción (indique el importe correspondiente al curso según sea colegiado/a o no colegiado/a): €

Devoluciones: las solicitudes de devolución deberán realizarse por escrito, acreditando la justificación. Los criterios de devolución pueden consultarse en el tablón de anuncios del Área de Formación o solicitarse por escrito a la Secretaría del Área.

Sus datos personales serán incorporados y tratados en el fichero automatizado del Colegio Oficial de la Psicología de Madrid, Formación, inscrito en la Agencia de Protección de Datos Española, con la finalidad de realizar la gestión de las actividades necesarias derivadas de la relación entre el Colegio y el solicitante y la prestación de los servicios relacionados con la formación, y pudiéndose realizar las cesiones previstas en la ley. El órgano responsable del fichero es el Colegio Oficial de la Psicología de Madrid, con domicilio en Cuesta de San Vicente, 4, CP 28008 Madrid, ante el cual los interesados podrán ejercer sus derechos de acceso, cancelación, rectificación y oposición, dirigiendo un escrito al Colegio Oficial de la Psicología de Madrid, a la dirección mencionada, todo lo cual se informa en cumplimiento del artículo 5 de la Ley Orgánica 15/1999, de 13 de diciembre, de Protección de Datos de Carácter Personal (ref. «tratamiento de datos»), indicando su nombre, dirección y petición. En el caso de no desear recibir información que el Colegio pueda considerar de su interés, marque la siguiente casilla ☐, en caso de no cumplimentarse, el Colegio considera que da usted su consentimiento para recibir dicha formación.

CLUBES EXCLUSIVOS PARA COLEGIADAS Y COLEGIADOS



Accede a tus portales de ventajas,
descuentos y promociones
por formar parte del Colegio.
Ahora te será más fácil encontrar
las ofertas en **más de 1.000**
grandes marcas exclusivas.



⌘ CINESA endesa

Booking.com Apple App Store



Colegio Oficial
de la Psicología
de Madrid

- ◆ CLUB VIP DISTRICT
- ◆ CLUB AFFINITY BROKERS 88



INDICE

La búsqueda bibliográfica en Psicología y ciencias afines

PSICODOC

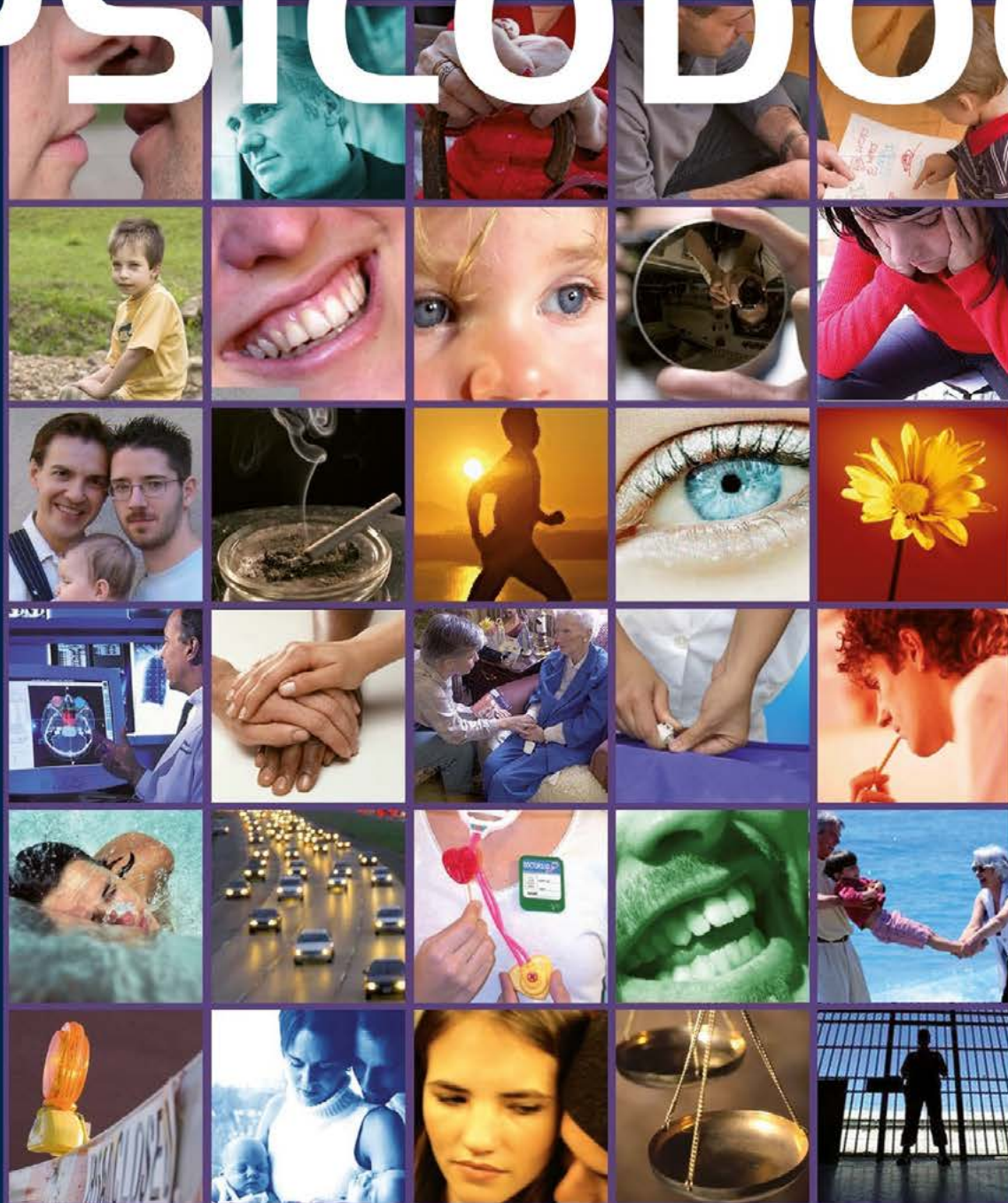

Las novedades de la Psicología: gane calidad, gane tiempo

<https://www.psicodoc.org>

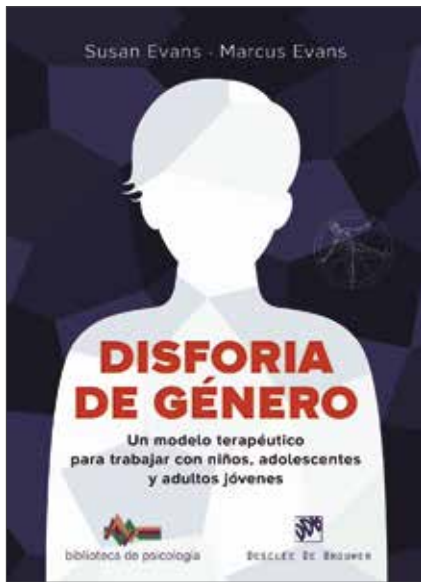

Susan Evans • Marcus Evans

Disforia de género

Un modelo terapéutico para trabajar con niños, adolescentes y adultos jóvenes

En los últimos años, el número de jóvenes que se autodiagnostican como trans o experimentan disforia de género ha aumentado significativamente, planteando interrogantes sobre influencias sociales, culturales y respuestas clínicas.

Disforia de género: Un modelo terapéutico para trabajar con niños, adolescentes y adultos jóvenes, escrito por Susan Evans y Marcus Evans, aborda esta compleja realidad desde un enfoque integral. Exploran cómo los autodiagnósticos surgen en jóvenes con desafíos emocionales y psicológicos, como traumas, autismo y presiones sociales, y utilizan un enfoque psicoanalítico para analizar mecanismos inconscientes. El libro proporciona herramientas para profesionales, enfatizando una evaluación cuidadosa antes de intervenciones físicas, priorizando la exploración emocional y social. Es una guía clave para comprender el impacto del autodiagnóstico en el contexto actual.



Carlos Pitillas Salvá

Caminar sobre las huellas

Vínculos, trauma y desarrollo humano

Esta obra explora cómo nuestras relaciones tempranas moldean la mente y cómo el pasado afecta nuestra vida emocional adulta, con un enfoque en el trauma y sus implicaciones en el desarrollo.

Ofrece un modelo integrador que combina psicología evolutiva, psicoanálisis interpersonal, teoría del trauma y psicopatología. Analiza los vínculos tempranos, el impacto del trauma relacional en el procesamiento de experiencias y los conflictos emocionales que genera. También aborda estrategias de supervivencia frente al dolor y cómo estas afectan nuestras relaciones y emociones.

Con ejemplos clínicos, literarios y cotidianos, profundiza en conceptos como apego, disociación, transferencia e intersubjetividad, siendo una herramienta valiosa para profesionales y lectores interesados en el desarrollo emocional humano.

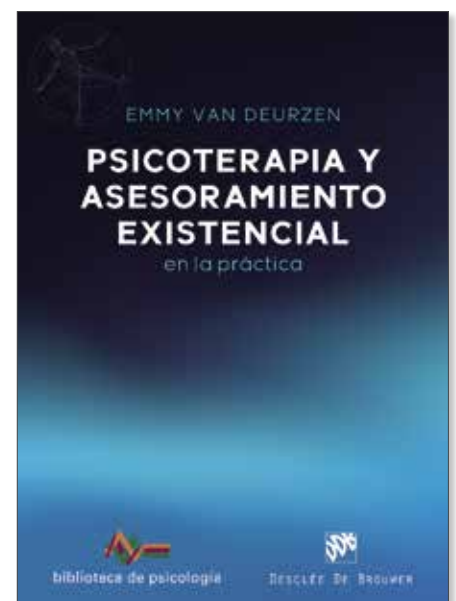
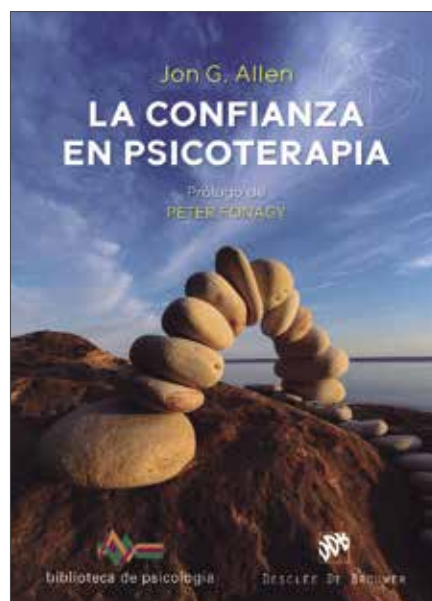
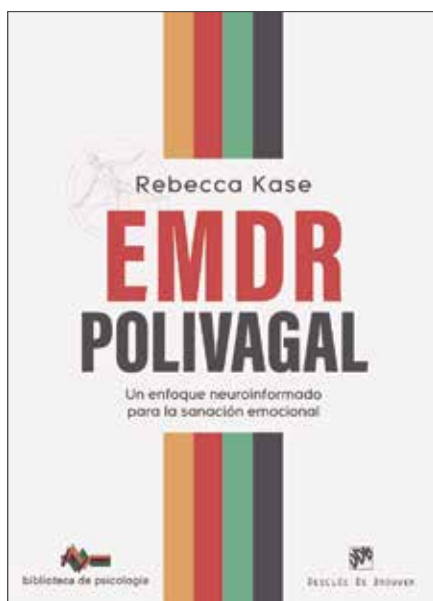
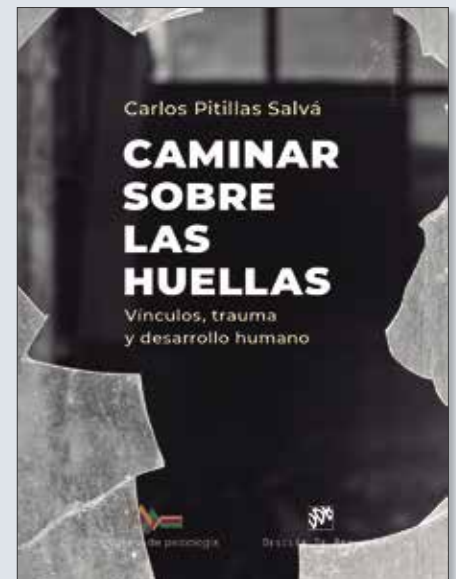

Seguro de Salud

Disfruta de tu momento

Oferta especial para **Psicólogos de Madrid**

- ✓ **Estarás cubierto desde el primer día, sin carencias** a excepción del parto
- ✓ En la contratación de tu seguro **no se tendrán en cuenta enfermedades preexistentes** salvo las que sean graves.
- ✓ **Y además dispondrás de la póliza dental incluida en la prima de tu seguro.**

Aprovecha ahora las ventajas de contratar tu seguro con **Brokers 88** y **ahorra en la contratación de tu seguro de Salud.**

- Acceso a los mejores médicos y centros hospitalarios de España
- Gastos de hospitalización, urgencias y medios de diagnóstico
- Cobertura para embarazo, el parto y para el recién nacido
- Oferta extensible a familiares directos

Primas por asegurado y mes

De 0 a 64 años

54,97€

Póliza de Salud
asegurada por:

Adeslas

Oferta válida en 2025 (excepto para ya asegurados en Adeslas)

brokers 
seguros profesionales

Más información y contacto:

Asesor: **BROKERS88**

Teléfono: **915973035**

Email: **atencioncliente@brokers88.es**

Solo
54,97
euros al mes
SIN COPAGOS

Donamos
1kg de alimentos

Tú pon tan solo tu email en:

tuclicksolidario.org

y Brokers 88 realizará una donación a:

 **Cruz Roja**

Folleto sólo de carácter informativo. Cualquier indicación de prima sólo es válida si es confirmada por la aseguradora. Este documento no sustituye al IPID.