



# Guía de la PSICOLOGÍA

Octubre - 2024 · N° 458



El Colegio ya cuenta con  
21.000 colegiados  
y colegiadas

PÁG. 3

El Colegio organiza la  
Jornada "Prevención del  
Suicidio en la infancia,  
adolescencia y juventud"

PÁGS. 10 - 11



Convocatoria de  
Premios de Investigación  
y Divulgación de la  
Fundación del Colegio  
Oficial de la Psicología  
de Madrid

PÁGS. 15 -17



**Colegio Oficial  
de la Psicología  
de Madrid**

Trabajamos junto a nuestras  
colegiadas y colegiados para mejorar  
la calidad de los servicios psicológicos  
y el bienestar de la ciudadanía

Versión  
Online



# ATENTO

Cuestionario para la Evaluación de las Funciones Ejecutivas y el TDAH.

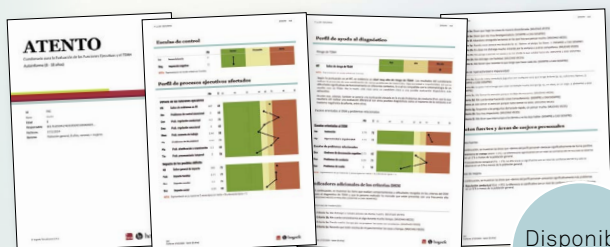

Disponible  
Informe



- Edad:** De 3 a 18 años.
- Tiempo:** 15-25 minutos.
- Aplicación:** online y papel.

**Multifuente.** 3 cuestionarios conductuales: **Familia, Escuela y Autoinforme.**  
**Enfoque evolutivo** y continuidad de la evaluación.  
2 niveles de edad: **Infantil (3 a 6 años) y Escolar (6 a 18 años).**

## Puntos fuertes:

- ✓ Recoge información sobre la presencia de sintomatología relacionada con TDAH.
- ✓ Evalúa el impacto de las dificultades observadas en ámbito familiar, académico y social.
- ✓ Facilita diagnóstico diferencial con otros trastornos de conducta.
- ✓ Exploración de las funciones ejecutivas en población general.



## El sistema proporciona un perfil de resultados que incluye:

### 1 Funciones ejecutivas.

#### Escalas:

- Control Atencional.
- Regulación emocional.
- Regulación conductual.
- Memoria de trabajo.
- Flexibilidad.
- Planificación y organización.
- Problemas de procesamiento temporal.
- Impacto familiar, escolar y social.

#### Índices globales:

- Problemas en las funciones ejecutivas.
- Índice general de impacto.
- Índice de riesgo TDAH.

### 2 Puntos fuertes y áreas de mejora.

Permite identificar de forma más precisa los posibles componentes afectados y señalar las áreas en las que debería centrarse una posible intervención, así como los componentes en los que la persona muestra menos dificultades.

### 3 Sintomatología asociada al TDAH.

Proporciona puntuaciones para los principales criterios DSM (Inatención, Hiperactividad e impulsividad), así como para el síndrome de desconexión cognitiva (Tempo Cognitivo Lento), problemas de conducta y de sueño.

MADRID • Cardenal Marcelo Spínola, 50 - 28016 • Tel.: 912 705 060

BARCELONA • Consell de Cent, 357 5ºB - 08007 • Tel.: 932 379 590

BILBAO • Bidebarrieta, 12, 1.º-E - 48005 • Tel.: 944 163 032

SEVILLA • Balbino Marrón, 8 Portal A - 4.ª Planta MOD 14 - 41018 • Tel.: 954 933 216

ZARAGOZA • Paseo Independencia 22, 8ª Desp. 8.2 - 50004 • Tel.: 976 218 306

www.hogrefe-tea.com



hogrefe

**LA GUÍA DE LA PSICOLOGÍA**  
se distribuye gratuitamente  
a las colegiadas y colegiados de Madrid.

Edita: Colegio Oficial de la Psicología de Madrid.

Director: Juan Carlos Fernández Castrillo.

Redactor Jefe: Fco. Javier Martínez Fernández .  
(Director de Comunicación).

Secretaría de Redacción: M<sup>a</sup> Rosa Pillado.

Redacción: Ana Gómez.

Fotografía: Alejandro de la Zarza.

DL: M-5.095-1985

ISSN: 2695-6217

Diseño e impresión: Huna Soluciones Gráficas, S.L.

Suscripción (11 números)

España: 49 €

Tarifa internacional: 189 €

Números sueltos:

Venta directa (sede del Colegio): 5,00 €

Venta por correo (incl. gastos de envío): 6,00 €

La GUÍA DE LA PSICOLOGÍA se puede leer y  
descargar en la página web del Colegio:  
[www.copmadrid.org](http://www.copmadrid.org)

El Colegio Oficial de la Psicología de Madrid está  
comprometido con el uso del lenguaje inclusivo.  
Igualitario y no sexista. No obstante, en aras de  
la brevedad del texto y facilitar su lectura, en esta  
Guía se entenderá que la palabra «colegiados» hace  
referencia a colegiados y colegiadas, «psicólogos» a  
psicólogos y psicólogas, etc.

### NOTICIAS

3

### INFORMACIÓN COLEGIAL

17

### Últimos colegiados y colegiadas

17

### Grupos de Trabajo del Colegio

20

### FORMACIÓN CONTINUA

22

### SERVICIOS COLEGIALES

39

### Asesorías

39

### Directorio de Consultas de Psicología

39

### Servicio de Empleo

40

### Servicios sobre Evaluación Psicológica y Docimoteca

42

### Biblioteca

43

### Publicaciones

47

### Anuncios

48

### FORMACIÓN DE OTRAS ENTIDADES

49

### BECAS

51

### ANEXOS

58

# JUNTA DE GOBIERNO

**Decano-Presidente:** José Antonio Luengo Latorre

**Vicedecana:** Timanfaya Hernández Martínez

**Secretaria:** Nuria Mateos de la Calle

**Vicesecretario:** Luis María Sanz Morínigo

**Tesorero:** Pedro Rodríguez Sánchez

**Vocales:** Isabel Aranda García, Mercedes Bermejo Boixareu, Juan Carlos Fernández Castrillo, Silvia Garrigós Tembleque, Miguel Ángel Pérez Nieto, Amaya Prado Piña, Vicente Prieto Cabras, Mayelin Rey Bruguera

## Colegio Oficial de la Psicología de Madrid

Cuesta de San Vicente 4, 28008 Madrid · Tel: 91 541 99 99. Fax: 91 559 03 03

[www.copmadrid.org](http://www.copmadrid.org) · [copmadrid@cop.es](mailto:copmadrid@cop.es)

### Horario de atención al colegiado durante el mes de octubre:

**Lunes, martes, miércoles y jueves de 9.30 h a 19.30 h. ininterrumpidamente.**

**Viernes de 9.30 h a 15.00 h.**

### Punto de Atención Colegial y a la Ciudadanía:



91 541 99 99

[informacion@cop.es](mailto:informacion@cop.es)

- Información
- Certificados
- Inscripción en cursos
- Asesoría jurídica
- Colegiación
- Adopción internacional
- Logo/Marca
- Directorio Consultas Psicología

#### Tecnologías de la información

[nntt@cop.es](mailto:nntt@cop.es)



ext.: 262, 263, 264

#### Acreditaciones

[acreditaciones@cop.es](mailto:acreditaciones@cop.es)



ext.: 322

#### Comunicación

[comunicacion@cop.es](mailto:comunicacion@cop.es)



ext.: 222, 224

#### Biblioteca

[biblioteca@cop.es](mailto:biblioteca@cop.es)



ext.: 243, 244, 241

#### Secretaría

[copmadrid@cop.es](mailto:copmadrid@cop.es)



ext.: 292, 291

#### Publicaciones

[revistas\\_copm@cop.es](mailto:revistas_copm@cop.es)



ext.: 223, 224

#### Docimoteca

[docimoteca@cop.es](mailto:docimoteca@cop.es)



ext.: 242, 243

#### Becas

[becas-copm@cop.es](mailto:becas-copm@cop.es)



ext.: 291

#### Servicio de Empleo

[empleo@cop.es](mailto:empleo@cop.es)



ext.: 256

#### Formación

[formacion@cop.es](mailto:formacion@cop.es)



ext.: 250, 251, 252, 253, 254, 257

#### Contabilidad y Compras

[conta-copm@cop.es](mailto:conta-copm@cop.es)



ext.: 233, 232

#### Recursos Humanos

[rrhh-copm@cop.es](mailto:rrhh-copm@cop.es)



ext.: 272



## El Colegio ya cuenta con 21.000 colegiados y colegiadas

**R**ecién graduada en Psicología por la Universidad Complutense de Madrid y enfocada al ámbito de la Neuropsicología y Neurociencia. Ziyi Zheng es una joven de 23 años y ahora es la colegiada número 21.000.

La decisión de estudiar Psicología empezó a gestarse cuando estaba cursando 3º de la ESO. Su madre, profesora, le comentó que una alumna había decidido matricularse en la carrera de Psicología y, en ese momento, empezó a plantearse el estudio del comportamiento humano como una posible opción profesional.

Finalmente, y llegado el momento, se matriculó y ahora, tras acabar la carrera, ha decidido colegiarse de cara a poder iniciar sus primeros pasos en el mundo laboral, ya que este año cursa el Máster de Psicología General Sanitaria, formación que habilita para la práctica clínica.

También ha influido en su decisión la cantidad de ayudas y recursos que el Co-

legio pone a disposición de colegiados y colegiadas, tal y como cuenta al Colegio Oficial de la Psicología de Madrid durante su paso por las instalaciones.

"No sabía que el Colegio ofrecía tantas ayudas a los colegiados. Las compañeras del Punto de Atención a la Colegiación y la Ciudadanía me han explicado todas las ayudas y actividades que creo que me pueden ayudar bastante a la hora de buscar empleo, orientación laboral, necesitar asesoramiento jurídico, etc."

Fundado en 1980, el Colegio Oficial de la Psicología de Madrid cuenta con más de 21.000 colegiados y colegiadas, convirtiéndolo en el colegio regional de Psicología más grande de Europa. El trabajo realizado durante estos 44 años convierte a la entidad en referente por su prestigio social e institucional.

Para ver el video de la entrevista a la colegiada 21.000 pinchar [aquí](#).



**Ziyi Zheng en el momento de su colegiación**

### PUBLICIDAD



## Adolescencia

Una guía que constituye una valiosa puerta de acceso a la mente adolescente para padres y educadores, realizada por el prestigioso psicólogo Javier Urra

### Javier Urra

Este libro es el resultado de los largos años de experiencia profesional de Javier Urra en el trato con adolescentes. En él, presenta una perspectiva actualizada y precisa de las emociones, sensibilidades y preocupaciones que rigen los comportamientos, a veces aparentemente indescifrables, que se dan en esa edad. Desde las problemáticas habituales, como el deseo de distinguirse de la familia o la búsqueda de la propia identidad, a otras más recientes, como la disforia de género o el uso de las redes sociales entre jóvenes.

# La Consejería de Presidencia, Justicia y Administración Local y el Colegio firman un convenio para reforzar la emisión de informes periciales

**L**a Consejería de Presidencia, Justicia y Administración Local de la Comunidad de Madrid y el Colegio han firmado un convenio de colaboración con el objeto de ofrecer un refuerzo puntual para la emisión de informes periciales psicológicos pendientes en los órganos judiciales de la región durante el año 2024.

Firmado por el Consejero de Presidencia, Justicia y Administración Local, Miguel Ángel García, y el Decano del Colegio, José Antonio Luengo, se trata de una medida excepcional a solicitud de la Viceconsejería de Justicia y Víctimas de la Comunidad de Madrid, a desarrollar en los Juzgados de Familia y Violencia sobre la Mujer, situaciones con alto impacto para las personas inmersas en estos procesos.

El documento señala que el refuerzo se centra única y exclusivamente en la emisión de los 838 informes psicológicos y la colaboración del Colegio se limitará, fundamentalmente, a la realización del proceso selectivo para la creación de un

listado de psicólogos y psicólogas forenses, siendo la Administración de Justicia la que decidirá los informes que se deriven a este mecanismo y la que designará a los y las profesionales encargados/as.

Durante el acto de firma del convenio el Decano ha reconocido el trabajo que psicólogas y psicólogos realizan en este ámbito, incidiendo en la necesidad de implementar medidas de apoyo que dignifiquen y faciliten la importante función que realizan en los procedimientos judiciales.

Además, de cara a evitar situaciones semejantes en el futuro, el Colegio ha propuesto a la Administración algunas medidas y actuaciones concretas como la creación de más plazas de psicólogos/as forenses o la implantación permanente de un plan de formación específico para este colectivo.

Para ver las fotografías del acto pinchar [aquí](#).



Momento de la firma del convenio



**Alejandra Alonso, Directora General de RRHH y Relaciones con la Administración de Justicia, Pablo García-Valdecasas, Director General de Infraestructuras Judiciales, Miguel Ángel García, Consejero, José Antonio Luengo, Decano y Timanfaya Hernández, Vicedecana**







# Sociedad Española de Medicina Psicosomática y Psicoterapia

universidad  
**SANJORGE**



IDAE  
INSTITUTO PARA EL DESARROLLO  
Y LA APLICACIÓN DE E.M.D.R.

**FAPIMPE**  
Federación de Asociaciones de Psicólogos  
y Médicos Psicoanalistas de España



Begoña Aznárez  
José Luis Marín



Más de **40 años** formando a  
profesionales de la Psicoterapia.

MÁSTER EN PSICOLOGÍA  
CLÍNICA Y PSICOTERAPIA

MÁSTER UNIVERSITARIO EN  
PSICOTERAPIA BREVE

ESPECIALISTA UNIVERSITARIO  
EN CLÍNICA E INTERVENCIÓN  
EN TRAUMA CON E.M.D.R.

## FORMACIÓN ONLINE

Cursos de Experto independientes.

Formación continuada.

Membresía.

Y ahora, además...

**NUEVAS MASTERCLASSES**  
gratuitas

Todo lo que necesitas para convertirte  
en el profesional de la Psicoterapia que  
siempre has querido ser.

Conócenos:

[www.psicociencias.com](http://www.psicociencias.com)

[psicosomatica@psicociencias.com](mailto:psicosomatica@psicociencias.com)

91 518 51 98

C/ Solano, 35 - 3ºB (Prado de Somosaguas) 28223, Pozuelo de Alarcón (Madrid)

# Acto de Aniversario 50 y 25 años de las Promociones de la Facultad de Psicología de la UCM

Desde hace varios años, la Facultad de Psicología de la Universidad Complutense de Madrid (UCM), en colaboración con el Colegio Oficial de la Psicología de Madrid, celebra el 25 aniversario de la finalización de estudios de las distintas promociones que han salido de la Facultad.

Este año se celebrará el 25º aniversario de la promoción del 99 de licenciados y licenciadas en Psicología por la Facultad de Psicología de la Universidad Complutense de Madrid y por segunda vez, el 50 aniversario de estudios en Psicología en la UCM de la promoción del 74.

Ambos actos se celebrarán el viernes 15 de noviembre a las 18.00 h, en la propia Facultad de Psicología y será un momento emotivo para el reconocimiento y el reencuentro con compañeros/as y amigos.

En estos aniversarios se conmemorarán con un acto académico, en el Salón José

Germain, contará con la asistencia de profesores y representantes académicos de la Facultad y del Colegio Oficial de la Psicología de Madrid, se realizará una fotografía de recuerdo que se enviará posteriormente a todos los asistentes y un cóctel que asistirán profesores y alumnos de las promociones. El precio de este cóctel será de 25 €.

Para organizar adecuadamente el acto es necesario que se confirme la asistencia antes del 11 de noviembre a:

Secretaría de Decanato Facultad de Psicología. Universidad Complutense de Madrid. Teléfono: 91 394 3064.

E-mail: decanato@psi.ucm.es.

Secretaría del Colegio Oficial de la Psicología de Madrid.

Teléfono 91 541 99 99.

E-mail: copmadrid@cop.es.



## I Congreso Colegio Oficial de Psicólogos mayo 1984. Archivo Histórico COPM

El ciclo "El Documento del Mes" tiene la finalidad de mostrar los fondos del [Archivo Histórico del Colegio](#), de especial interés para colegiados, mediante la selección periódica de los documentos, en función de su representatividad e importancia histórica o contextual.

Una parte de estos documentos originales forman parte de la "Exposición del Archivo histórico del Colegio" que puede visitarse en la planta "Mercedes Rodrigo" del Colegio Oficial de la Psicología de Madrid. Cada documento expuesto dispone códigos QR que conduce a su vez a la web histórica para que puedan ser conocidos con todo detalle por colegiados, colegiadas y visitantes.

El "Documento del Mes" es el [I Congreso Colegio Oficial de Psicólogos, 21-25 mayo 1984](#), Madrid. El lema del Congreso fue "Psicología, desarrollo humano y calidad de vida" y el slogan "Una profesión con medios para una sociedad con necesidades"

El Comité organizador recayó en la Junta de Gobierno Estatal, si bien el Comité Ejecutivo estaba compuesto por colegiados y colegiadas de Madrid: Carlos

Camarero, Dositeo Artiaga, Adolfo Hernández, Florencio Jiménez, Víctor M. Pérez, Pablo del Río y Helena Thomas.

Se celebró del 21 al 25 de mayo de 1984 en el Palacio de Exposiciones y Congresos de Madrid. Asistieron más de 1300 colegiados/as de toda España. El contenido fue publicado en nueve volúmenes: Programa, Ponencias, Relación de asistentes, Área 1 Psicología y profesión), Área (Psicología y educación), Área 3 (Psicología y salud), Área 4 (Psicología, sociedad y calidad de vida), Área 5 (Psicología del Trabajo y de las Organizaciones), Comunicaciones e índices.

Los trabajos presentados están incluidos en PSICODOC, 325 textos, entre las que destacamos el Anteproyecto de Código Deontológico elaborado por Alfredo Fierro Bardají - páginas 3-22 del volumen dedicado a "Psicología y profesión".

Se puede leer la crónica del congreso publicada en [Papeles del Colegio, 1984, \(15\)](#) con las conclusiones más destacadas. A esa fecha, el COP contaba con 13.000 profesionales colegiados.

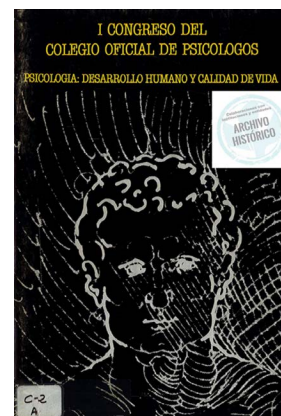



**Dirigido a psicólogos, psiquiatras o médicos con experiencia como terapeutas**

### PRÓXIMAS FORMACIONES

#### FORMACIÓN BÁSICA

- ✓ **NIVEL I EMDR (ADULTOS):**
  - 11 al 13 de octubre (PRESENCIAL MADRID)
  - 11 al 13 de octubre (ONLINE. STREAMING MADRID)
  - 06 al 08 de diciembre (PRESENCIAL) Barcelona
  - 06 al 08 de diciembre (ONLINE. STREAMING BARCELONA)
- ✓ **NIVEL II EMDR (ADULTOS):**
  - 08 al 10 de noviembre (PRESENCIAL) MÁLAGA.
  - 15 al 17 de noviembre (PRESENCIAL) VALENCIA.
  - 13 al 15 de diciembre (PRESENCIAL MADRID)
  - 13 al 15 de diciembre (ONLINE. STREAMING MADRID)

10 HORAS GRATUITAS DE SUPERVISIÓN

50% BONIFICACIÓN EN MATRÍCULA REPETICIÓN NIVEL

#### FORMACIÓN AVANZADA

- EMDR EN EL TRATAMIENTO DE TRASTORNOS PSICOSOMÁTICOS. 05 y 06 OCTUBRE (ONLINE).
- HERRAMIENTAS TERAPÉUTICAS PARA LA APLICACIÓN DE LA TERAPIA EMDR EN LAS DISTINTAS FASES DEL PROTOCOLO. 18 y 19 OCTUBRE (ONLINE).
- EL ENFOQUE EMDR EN DIVERSIDAD SEXUAL Y DE GÉNERO. 25 y 26 OCTUBRE (ONLINE).

#### INFORMACIÓN E INSCRIPCIONES

INSTITUTO ESPAÑOL EMDR [www.iemdr.es](http://www.iemdr.es)  
Tlf.: 917258633 (L-V de 10h a 14h) E-mail:  
[contacto@iemdr.es](mailto:contacto@iemdr.es) o [formacion@iemdr.es](mailto:formacion@iemdr.es)

#### ¿Qué es EMDR?

La terapia EMDR (siglas en inglés de Desensibilización y Reprocesamiento mediante Movimientos Oculares) fue creada por la Dra. Francine Shapiro (EE.UU.) en 1987 y se ha desarrollado durante los últimos 35 años.

Es un abordaje psicoterapéutico integrativo e innovador, con amplia validación empírica, Enfatiza el sistema de procesamiento adaptativo de la información innato en el cerebro, y el modo en el que se almacenan los recuerdos.

El tratamiento con EMDR consta de 8 fases y es un tratamiento de referencia para trabajar el trauma psicológico, Desde 2013, ha ido obteniendo el reconocimiento de organismos de proyección internacional y mundial, como la APA, la OMS o la guía NICE.

#### ¿Qué se puede tratar con EMDR?

Se utiliza para reducir y eliminar con éxito y de forma rápida y eficiente una amplia variedad de síntomas y trastornos derivados del trauma psicológico (duelos, abortos, fobias, trastornos del sueño, trastornos somatomorfos, trastornos de ansiedad, depresión, TLP, TB, etc.).

#### ¿Qué dicen de EMDR?

"[...] La rapidez con la que ocurre el cambio durante EMDR contradice la noción de tiempo como parte esencial en la curación terapéutica. En sus protocolos, Shapiro integró elementos de distintas escuelas de psicoterapia, haciendo EMDR aplicable a una enorme variedad de patologías y accesible a terapeutas de distintas orientaciones". Bessel van der Kolk, MD.

#### Formaciones impartidas por Trainers certificadas por EMDR Europe



**Francisca García Guerrero**  
Senior Trainer



**Isabel Fernández Reveles**  
Senior Trainer Internacional



**Dolores Mosquera**  
Senior Trainer



**Andrea Apostol**  
Trainer EMDR Europa



**Natalia Seijo**  
[seijonatalia@gmail.com](mailto:seijonatalia@gmail.com)

## Dos referentes de la Profesión (In Memoriam)

### JESUS RAMÍREZ CABAÑAS

En su más de 40 años de psicólogo colegiado, Jesús demostró a lo largo de una generosa entrega de 18 años el compromiso con el Colegio y, sobre todo, su pasión por la educación. Psicólogo educativo en un contexto infrecuente (centro educativo en cooperativa, C. FuentelaReina), colaboró con la Vocalía de Psicología Educativa en años con circunstancias nada fáciles (de la psicología escolar a la Psicología educativa, la indefinición de la Psicopedagogía; el apunte de la Orientación Educativa como sustituto de una especialización...) donde había que aunar esfuerzos, aglutinar compañeras y compañeros y definir y mostrar el quehacer de la Psicología en la educación.

Ni académico ni investigador, fue un auténtico psicólogo aplicado donde la constancia de su dedicación en el servicio profesional (miembro de la Comisión Gestora de la Sección de Psicología Educativa en 1997; Secretario de la Junta Directiva de la Sección 1999 a 2002; y Presidente de la Junta directiva de la Sección de Psicología Educativa hasta el año 2006) solo tiene paralelo con una incansable visión pragmática, que nunca le abandonó, en la gestión editorial de una revista ilusionante nacida hace 30 años -Revista de Psicología Educativa del Colegio- y que no solo ayudó a mantener (miembro de su Consejo de Redacción desde el inicio, 1995 a 2005, y Director hasta 2012) sino que preparó para su consolidación y despegue absoluto bajo la dirección actual. Incluso ya alejado de la primera línea y jubilado, su pertenencia a su Consejo Editorial en 2023 y 2024 es testimonio de su inquebrantable compromiso con la Psicología educativa.

No solo se nos ha ido un colega y amigo, sino alguien que representa lo que el Colegio Oficial de la Psicología de Madrid quiere representar: la generosa dedicación a la Psicología, el trabajo constante compartiendo profesión, y la sencillez y alegría en sus contribuciones.

### ROSARIO MARTÍNEZ ARIAS

Aciago mes de septiembre en el que tenemos que despedirnos también de otra amiga y compañera: Rosario (Charo) Martínez Arias.

Catedrática de Metodología de las Ciencias del Comportamiento de la U.C.M., Académica de Número de la Academia de Psicología de España, y colegiada desde hace 20 años, Charo - referente inequívoco en el campo de la psicometría - nunca escatimó esfuerzos para colaborar con el Colegio tanto en los ámbitos científico-técnicos (miembro del Consejo de Redacción de la Revista de Psicología Educativa de 2006 a 2012) como los más estructurales (desde 2021 era miembro de la Comisión de Recursos). Además, nunca rechazó ningún ofrecimiento para aportar sus amplios conocimientos y experiencia mediante artículos, mesas redondas o charlas sin que la profundidad y alcance de su nivel académico e investigador fuera un impedimento para una comunicación sencilla y fácil de incorporar al ejercicio profesional. Participó activamente en los esfuerzos por mejorar la educación, dirigiendo diversas investigaciones en el ámbito de la Psicología Educativa (Prevalencia y perfiles del absentismo en la Comunidad de Madrid. 2014; Desajuste Psicológico de las víctimas de Acoso escolar, La Psicología educativa en la Comunidad de Madrid, 2020), de indiscutible utilidad.

La dilatada e impresionante trayectoria tanto académica como investigadora, - que incluso de reseñarla brevemente agotaría con creces este espacio- y su implicación especializada en cuantos ámbitos colegiales se le ofrecieron, la convirtieron en una elección clara para su reconocimiento como Colegiada de Honor en 2023.

Su reconocida capacidad de análisis, estilo tranquilo en las argumentaciones y su constante buen hacer son una indeleble huella que Charo ha regalado al Colegio, a la profesión. Y más allá de su capacidad de trabajo, de sus conocimientos técnicos y su compromiso colegial, son su cercanía, sencillez, generosidad y disposición para aceptar cualquier esfuerzo, los aspectos de los que siempre quedaremos deudores.

**Descansad en Paz**



**Jesús Ramírez, Director de la Revista Psicología Educativa dirigiendo su Consejo de Redacción**



**Rosario Martínez Arias, presentado el estudio "La Psicología Educativa en la Comunidad de Madrid"**

**Jesús Ramírez, en la Junta Directiva de la Sección de Psicología Educativa**



**Rosario Martínez Arias, nombrada Colegiada de Honor**





# El canal de YouTube del Colegio cumple 10 años divulgando el papel de la Psicología en la sociedad

El canal de YouTube del Colegio cumple diez años difundiendo vídeos y eventos de carácter abierto y de interés general que buscan divulgar la contribución de la Psicología y sus profesionales a la mejora de la calidad de vida de las personas.

Desde su creación el 17 de julio de 2014, el canal ha conseguido más de 765.000 visualizaciones y ha publicado 1.094 vídeos. En la actualidad, cuenta con más de 8.900 suscriptores.

Con respecto a este último dato, destaca la evolución en el número de suscriptores desde la creación del canal hasta la actualidad. En 2014 el canal obtuvo 315 suscriptores, en 2020 ya había 5.003 hasta llegar a la actualidad, con 8.911 usuarios suscritos.

España ocupa el primer puesto en visualizaciones del canal, seguido de varios países del continente americano, área geográfica desde donde los usuarios visualizan más el canal del Colegio. Por países y de mayor a menor: México, Perú, Argentina, Colombia, Chile, Ecuador, Estados Unidos, Italia, Bolivia, República Dominicana y Venezuela.

De los usuarios que visitan el canal cabe destacar un importante aumento de

usuarios nuevos que han descubierto nuestro canal en los últimos tres años.

Entre los vídeos que el Colegio ha ido publicando a lo largo de este periodo se encuentra todo tipo de contenido relacionado con la Psicología, además de formaciones, jornadas y seminarios que se transmiten online a través del Canal de Psicología TV: píldoras informativas de distintas áreas y ámbitos de la Psicología, eventos de reconocimiento a los y las colegiados en situaciones de emergencias y crisis (acto homenaje a colegiados/as que participaron en los dispositivos Covid durante la pandemia), y campañas de sensibilización que buscan visibilizar y ayudar a prevenir problemas de salud pública como son el Suicidio y la Soledad No Deseada.

Por tramos de edad, los usuarios que más visualizan los vídeos tienen entre 45 y 54 años (28,2%), entre 35 y 44 años (27,2%), y de 25 a 34 años (22,4%). Por ciudades, Madrid, Heroica Puebla de Zaragoza (México), Barcelona, Lima y Ciudad de México.

Las visitas al canal se realizan principalmente desde teléfonos móviles (50,2%) y ordenadores (40,9%).



Suscriptores al Canal de Youtube del Colegio

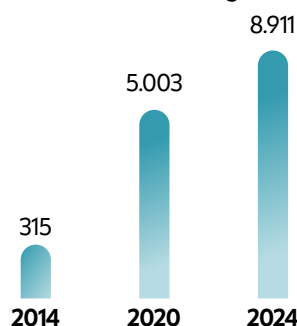

## PUBLICIDAD

### MÁSTER ONLINE EN PSICOONCOLOGÍA

El trabajo en oncología y en cuidados paliativos requiere un conocimiento profundo de los aspectos psicológicos que acompañan al paciente con cáncer a lo largo del proceso de enfermedad.

#### METODOLOGÍA

Inicio: 18 de noviembre 2024  
100% online  
60 ECTS - 70 CFC

DIRECTORA DEL MÁSTER  
María Die Trill



Universidad Pontificia de Salamanca

INSCRÍBETE AHORA



Solo hasta el 31 de octubre disfruta de 250€ de descuento directo en tu matrícula. Si tienes cualquier duda estamos a tu disposición.

**250€ DESCUENTO**

[WWW.PSICOONCOLOGIAPALIATIVA.ES](http://WWW.PSICOONCOLOGIAPALIATIVA.ES)

983140650 | [PSICOONCOLOGIA@ENCLAVEFORMACION.COM](mailto:PSICOONCOLOGIA@ENCLAVEFORMACION.COM)

# El Colegio organiza la Jornada "Prevención del Suicidio en la infancia, adolescencia y juventud"

El Colegio ha celebrado, dentro del proyecto ["Hablemos de... Suicidio"](#) y con motivo del Día Mundial de la Prevención del Suicidio, la Jornada "Prevención del Suicidio en la infancia, adolescencia y juventud", en la que se han analizado las causas de esta realidad oculta que el año pasado acabó con la vida de 3.952 personas en nuestro país, según el INE, y que representa la primera causa de muerte, junto a los accidentes de tráfico, entre los jóvenes.

La actividad tuvo lugar en la Sala Recoletos de la Fundación MAPFRE, entidad que colaboró en la organización, y contó con los testimonios de varios sobrevivientes y supervivientes y las intervenciones de agentes de las comunidades educativas y expertos en diferentes ámbitos, desde profesionales de las diferentes áreas de la Psicología a integrantes del tercer sector, para poner voz a la necesidad de atender el Suicidio desde un enfoque integral, científico y actual.

El Decano, José Antonio Luengo, la Gerente Asistencial de Hospitales de la Comunidad de Madrid, Mercedes Navío, y el Director del Área de Promoción de la Salud de la Fundación Mapfre, Antonio Guzmán, [inauguraron la Jornada](#) y destacaron la necesidad de poner especialmente en foco en los adolescentes, ya que son "una de las dianas fundamentales cuando hablamos de prevención".

Luis Fernando López, psicólogo experto en conductas autolesivas y suicidas en entornos digitales y coordinador técnico del proyecto "Hablemos de... Suicidio", quiso señalar que la prevención es un esfuerzo colectivo que implica a toda la

sociedad, también a la hora de aprender a escuchar el dolor y la desesperanza. En este sentido, la Jornada es una llamada a la acción.

Los datos de los últimos años vienen reflejando un incremento progresivo de las muertes por Suicidio entre personas jóvenes: en 2022, en personas de menos de 30 años crecieron un 79%, con mayor incidencia en adolescentes de 15 a 19 años. Las últimas cifras aportadas por la Fundación ANAR indican que la conducta suicida (ideación e intento de Suicidio) sigue siendo el primer motivo de consulta de los niños, niñas y adolescentes, incrementándose un 166% en la última década.

Para poner voz al sufrimiento que padecen muchos jóvenes y adolescentes, [Nora Andreu](#), psicóloga, contó su testimonio como sobreviviente y superviviente de Suicidio. Tuvo varios intentos de Suicidio durante su adolescencia y por ello hizo un llamamiento a desmitificar todo lo que rodea a las conductas autolíticas.

"Hay que hablar con los jóvenes, escucharles y salvaguardar su bienestar. A día de hoy sé que conocer los testimonios es completamente necesario para poder aprender porque por muy expertos y profesionales que seamos, si no escuchamos a las personas poco podemos avanzar", expresó.

Acto seguido, [alumnos y alumnas del Bachillerato de Artes Plásticas y Escénicas del Colegio San Gabriel](#) participaron en una mesa moderada por el profesor de Filosofía y Psicología Carlos González



Acto de Inauguración de la Jornada



Acto de Clausura de la Jornada



Nora Andreu durante su intervención

Mesa de diálogo "La mirada de los y las adolescentes. Desafíos que se encuentran en su vida"





sobre la mirada de los y las adolescentes y los desafíos a los que se enfrentan durante esta etapa vital.

Todos ellos coincidieron en la presión que sienten a la hora de encajar en su entorno y grupos sociales, así como el papel que juegan las redes sociales en la salud mental y la relación con su imagen corporal.

Los alumnos/as, Adrián Rubio, María Lara, Patricia Gil y Lydia Lecea, también interpretaron la adaptación de la obra "[Las cosas extraordinarias](#)" sobre la [respuesta de los y las jóvenes a la conducta suicida](#).

Raquel Yébenes, del equipo de atención socioemocional de la Comunidad de Madrid, moderó una [mesa de diálogo sobre familias y agentes educativos en la prevención del Suicidio](#) en la que intervinieron José María Prieto Grande, director del Colegio San Gabriel, Julia González, directora del CEIPSO Maestro Rodrigo, Carmen Morillas, presidenta de la Federación de la Comunidad de Madrid de Asociaciones de Padres y Madres del Alumnado "Francisco Giner de los Ríos", y Pilar Ponce, presidenta del Consejo Escolar de la Comunidad de Madrid.

La última mesa redonda estuvo dinamizada por Luis Fernando López y en ella se abordaron [la conducta suicida, los retos y los desafíos en los medios de comunicación digital, redes sociales e Internet](#). Para ello se contó con los

ponentes Pablo Rodríguez y María Gómez, psicólogos divulgadores, Eva Mª Carretero, psicóloga experta en redes sociales, autolesiones y conducta suicida en adolescentes, y Eduardo Torres, psicólogo especialista en trastornos de la conducta alimentaria.

El Decano, José Antonio Luengo, y la Directora General de Juventud de la Comunidad de Madrid, Laura Castilla, [clausuraron el encuentro](#) y destacaron la importancia de realizar estas acciones de debate y reflexión con todos los agentes sociales.

El Suicidio representa un fracaso social cuyos impactos dramáticos requieren de la configuración de un plan nacional de prevención que permita dar coherencia a las actuaciones y medidas desarrolladas en todos los territorios del estado.

A este encuentro asistieron numerosos medios de comunicación que posteriormente se hicieron eco de la Jornada y pudieron entrevistar a varios de los ponentes para dar contexto a las conductas autolíticas en niños, niñas, adolescentes y jóvenes.

Además, fue retransmitido en directo en las redes sociales a través del canal de YouTube del Colegio, congregando a más de 1.500 personas que siguieron la Jornada vía streaming.

Puede ver las fotografías de la Jornada pinchando [aquí](#).



Diferentes medios de comunicación cubrieron la Jornada

### Mesa de diálogo "La conducta suicida. Retos y desafíos en los medios de comunicación digital, redes sociales e internet"



### Mesa de diálogo "Familias y agentes de las comunidades educativas frente al suicidio"

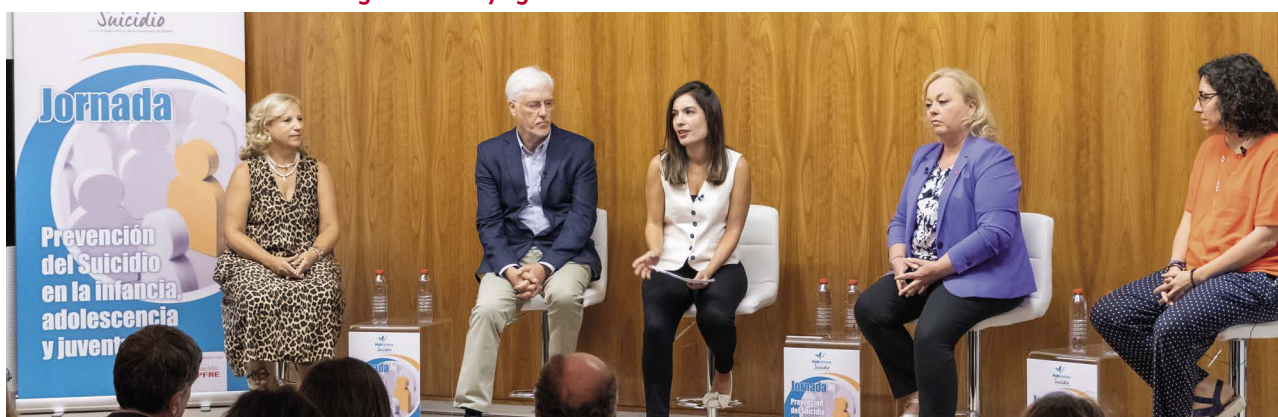

# El Colegio participa en reuniones y eventos profesionales para desarrollar e impulsar la Psicología

Diferentes miembros de la Junta de Gobierno del Colegio están participando en varios actos y eventos profesionales con el objetivo de divulgar la Psicología.

## 27 de junio. Cuerpo Militar de Sanidad

El Decano del Colegio y Vicepresidente Primero del Consejo General de la Psicología de España, José Antonio Luengo, asistió a los actos conmemorativos de la Festividad de Nuestra Señora del Perpetuo Socorro, Patrona del Cuerpo Militar de Sanidad.

Fue recibido personalmente por Francisco José Pareja, General de Brigada Interventor y Director de la Academia Central de la Defensa, quien visitó en el mes de junio nuestra sede para clausurar la I Jornada de Psicología Militar organizada por el Colegio.



## 28 de junio. Colegio de Economistas de Madrid

El Decano, José Antonio Luengo, y la Vicedecana, Timanfaya Hernández, asistieron a la celebración del 70 aniversario del Colegio de Economistas de Madrid junto a Amelia Pérez, Decana, y Alejandra Alonso, Directora General de Justicia de la Comunidad de Madrid.



## 26 y 27 de junio. Curso de Aldeas Infantiles

Participamos en el curso "Bienestar infantojuvenil, un reto de salud pública: el suicidio y la soledad en la adolescencia" de Aldeas Infantiles España, celebrado en la Universidad Nacional de Educación a Distancia, en el que se abordó cómo detectar factores de riesgo, el perfil de los jóvenes afectados y la prevención.

El Decano, José Antonio Luengo, participó en la sesión "Evaluación, perfil y epidemiología" impartiendo una conferencia sobre el reto social ineludible de prevenir y promover el bienestar psicológico en adolescentes. La Vicedecana, Timanfaya Hernández, impartió una conferencia sobre detección, prevención e intervención con adolescentes y jóvenes con problemas de Salud Mental.



## 27 de junio. Encuentro con alumnos y alumnas del Colegio San Gabriel

Encuentro en nuestra sede con alumnos y alumnas de Bachillerato de Artes Plásticas y Escénicas del Colegio San Gabriel de Madrid, que han adaptado "Las cosas extraordinarias", una obra que aborda la conducta suicida. María, Manuel, Adrián, Lidia, Patricia y Gonzalo compartieron su experiencia en la elección de la obra, las respuestas que les han dado otros compañeros/as y destacaron la importancia de hablar de temas de interés de una forma cercana entre jóvenes.





### 1 de julio. Presentación de estudio de la Fundación ONCE

La Secretaria de la Junta de Gobierno, Nuria Mateos, acudió a la presentación del estudio "La Tecnología como herramienta de conexión social", impulsado por la Fundación ONCE en colaboración con Nextdoor y realizado por el Observatorio Estatal de la Soledad No Deseada - SoledadES. El estudio tiene como objetivo identificar herramientas digitales que están a nuestro alcance y que pueden ayudar a que la tecnología sea una herramienta de conexión social en vez de una barrera social, como se ha presentado en otras ocasiones.



### 11 de julio. Agencia Española de Protección de Datos

El Decano, José Antonio Luengo, participó en un encuentro sobre los retos en la protección de los derechos de las personas en Internet organizado dentro de los cursos de verano de la Universidad Internacional Menéndez Pelayo y la Agencia Española de Protección de Datos. El Decano intervino en la mesa redonda sobre menores, salud digital y privacidad.



### 22 de julio. Cursos de verano de la UCM

La Vicedecana del Colegio, Timanfaya Hernández, participó en el acto inaugural del curso de verano celebrado en El Escorial bajo el título "Lecciones aprendidas en la atención psicológica a las víctimas del terrorismo: más de 10 años del proyecto AVT - UCM" organizado por la Universidad de Complutense de Madrid y la Asociación Víctimas del Terrorismo. Durante el encuentro, la Vicedecana destacó la importancia de este programa pionero cuyos resultados han contribuido a mejorar la atención psicológica a las víctimas del terrorismo, siendo de vital importancia "analizar los resultados obtenidos, los instrumentos y los programas de tratamiento implementados durante estos años".



### 31 de julio. Presentación del I Estudio sobre Salud Mental en la Abogacía

El Colegio participó, a través de Isabel Aranda, Vocal de la Junta de Gobierno, en la presentación del I Estudio sobre Salud Mental del Ilustre Colegio de la Abogacía de Madrid, en cuya elaboración ha colaborado el Colegio. El objetivo que persigue este documento es conocer el nivel de bienestar psicológico, emocional y físico de las abogadas y abogados madrileños: más de la mitad de los letrados percibe una apertura y normalización hacia el discurso del bienestar mental.



### 4 de septiembre. Real Federación de Fútbol de Madrid

El Decano del Colegio, José Antonio Luengo, mantuvo una reunión con Paco Díez, presidente de la Real Federación de Fútbol de Madrid (RFFM), y Alicia Martín, vicepresidenta, para establecer las bases de un futuro convenio de colaboración entre ambas instituciones y durante la cual la RFFM mostró interés por las futuras líneas de colaboración a desarrollar en el ámbito de la Psicología del Deporte aplicada al Fútbol.



### 10 de septiembre. Jornada de Psicología y Suicidio

Participamos en la IV Jornada de Psicología y Suicidio "Transculturalidad y perspectiva social de los comportamientos suicidas" organizada por el Colegio Oficial de la Psicología de la Región de Murcia.

La Vicedecana del Colegio, Timanfaya Hernández, intervino en la mesa redonda que abordó por qué el malestar y el sufrimiento pueden llevar a la conducta suicida con la ponencia "Prevención y comprensión de la conducta suicida: la necesaria mirada desde una perspectiva de género".





## I EDICIÓN DEL PREMIO DIVERSIDAD, EQUIDAD E IGUALDAD EN PSICOLOGÍA

El propósito de esta acción es premiar a entidades y profesionales de la Psicología que se dediquen a profundizar temáticas vinculadas al fomento de la igualdad y la atención a la diversidad desde el campo de la salud psicológica, así como la producción científica y la investigación en Psicología que incorpore variables integradoras en materia de inclusión de la diversidad.

Se distinguirán propuestas innovadoras que planteen soluciones de atención, valoración, seguimiento e intervención, así como proyectos de investigación que fomenten la evidencia científica en análisis y diseño de propuestas de intervención integradoras, con perspectiva de género e inclusión de la diferencia por cualquier motivo (sexo, género, identidad sexual, origen, etnia, discapacidad, etc.). De forma específica, el reconocimiento tiene como objetivos:

- Promover la investigación aplicada en Psicología, mediante el fomento de estudios cuyo eje transversal sea la igualdad y la inclusión.
- Mejorar la cobertura e impacto de los proyectos orientados al bienestar psicológico.

La recopilación de las candidaturas y la adjudicación de premios se llevarán a cabo con arreglo a las siguientes bases:

1. Podrán concurrir a los Premios Diversidad, Equidad e Igualdad en Psicología aquellos/as profesionales de la Psicología que de forma individual o bien integrados en equipos de psicólogos/as y/u otros/as profesionales, que hayan realizado proyectos en cuya concepción, diseño y/o realización de propuestas innovadoras que sean integradoras de la diversidad y promuevan la igualdad y equidad en Psicología.

2. Se adjudicará un premio con la siguiente dotación económica:

Premio al mejor Proyecto de Diversidad, Equidad e Igualdad: 3.000 euros. Este galardón se adjudicará al Proyecto cuyo ámbito de actuación y/o impacto haya sido más relevante y que cuente en su dirección y/o en el diseño técnico con profesionales de la Psicología.

3. La presentación de candidaturas se sujetará a los siguientes requisitos:

- Pueden concurrir psicólogos/os y/o equipos interdisciplinares que cuenten con un/a profesional de la Psicología en la dirección del proyecto o en la Dirección técnica. Los/as psicólogos/as deberán estar colegiados/as en cualquier Colegio Oficial de la Psicología de España como condición indispensable para concurrir al premio.

- Los Proyectos presentados deberán incluir criterios de igualdad y equidad, o abordajes que integren la diversidad en el cualquiera de los ámbitos de la Psicología (investigación, análisis, intervención, diseño, evaluación) y en cualquiera de las áreas de aplicación de la disciplina Psicológica, que sean relevantes.

- Los trabajos se enviarán de forma online a la dirección de correo [dei.fcopm@cop.es](mailto:dei.fcopm@cop.es) con indicación del nombre completo del/la autor/a o autores/as, teléfono y correo de contacto, con la firma de autoría o colaboración y los siguientes apartados en el caso de iniciativas o proyectos

- Título
- Resumen / palabras clave
- Director/a de proyecto y miembros del equipo (con filiación de cada persona)
- Justificación de la necesidad

- Descripción de la propuesta
- Recomendaciones para la generalización de la experiencia
- Conclusiones
- Referencias

El Proyecto presentado deberá tener una extensión máxima de 10.000 palabras, deben estar escritos en Calibri 11ptos, a espacio 1,5, con margen de 2,5 cm por cada lado, con todas las páginas numeradas (incluyendo la página del título).

En el caso de equipos o entidades que trabajen desde enfoques inclusivos, deberán presentar una descripción de los ejes de trabajo y al menos tres ejemplos concretos de actuaciones con esta orientación.

- Fecha de apertura de candidaturas: 23 de septiembre de 2024.

- Fecha límite de envío de candidaturas: 28 de octubre de 2024.

- Fallo del Jurado: noviembre de 2024.

4. El jurado será nombrado por la Fundación del Colegio Oficial de la Psicología de Madrid en virtud de las siguientes condiciones:

- El jurado estará compuesto por un número impar de miembros, con un miembro designado de entre el patronato de la Fundación, y con profesionales de la Psicología profesionales de reconocido prestigio y amplia experiencia en Psicología en este ámbito.

- El jurado valorará los trabajos, de acuerdo con el objeto del premio, con los criterios de calidad, interés, impacto y utilidad que internamente se definan.

- Los acuerdos se adoptarán por mayoría simple y el fallo del jurado será inapelable.

- Los premios podrán ser declarados desiertos.

- El fallo del jurado se anunciará durante el mes de noviembre de 2024.

La Fundación del Colegio Oficial de la Psicología de Madrid podrá difundir el proyecto premiado de la forma que considere oportuna. La presentación al Premio Diversidad, Equidad e Igualdad en Psicología supone la plena aceptación de las bases de esta convocatoria.

### 5. Protección de datos

El tratamiento de los datos recabados con ocasión de los presentes premios es responsabilidad de la Fundación del Colegio Oficial de la Psicología de Madrid y serán tratados con la base legítima de su consentimiento, con la única finalidad de gestionar su participación en los premios, no utilizándose con ninguna otra finalidad. Asimismo, le informamos de que sus datos no se cederán a terceros, salvo por obligaciones legales. Puede ejercer sus derechos de acceso, rectificación, cancelación, oposición, limitación del tratamiento y portabilidad de los datos, en los términos previstos en el Reglamento (UE) 2016/679, Reglamento General de Protección de Datos.

La participación en los premios implica la autorización para la publicación, en caso de resultar ganador, de sus datos de nombre y fotografía en la página web de la Fundación y del Colegio, así como en otros medios de comunicación, por lo que entendemos que si solicita su participación en el concurso acepta dicha publicación en la web.

Puede solicitar información adicional sobre el tratamiento de datos, a través del correo electrónico: [fundacioncopm@cop.es](mailto:fundacioncopm@cop.es)





Para reconocer las contribuciones desde diversos espacios de audio en medios de comunicación u otras plataformas de divulgación, la Fundación del Colegio Oficial de la Psicología de Madrid lanza la I Edición de los Premios Podcast de Psicología galardonando aquellas producciones que muestren la importancia de esta profesión para el bienestar del conjunto de la sociedad.

Los principales objetivos de este premio son:

- Recompensar la producción de podcast, ya sea a través de canales de prensa y radio y u otras plataformas, en todos sus formatos y géneros, que sea relevante a la hora de visibilizar la Psicología como profesión y como ciencia.
- Dar a conocer las nuevas tendencias y programas en formato audio que desde todos los ámbitos -divulgación, información, entretenimiento, etc.- que traten temas y aspectos relacionados con la Psicología de forma rigurosa.
- Distinguir aquellos formatos que ayudan a enriquecer el conocimiento de todos los ámbitos de nuestra profesión.

En esta edición se valorarán aquellos trabajos presentados y que hayan sido publicados en este formato. La recopilación de las candidaturas y la adjudicación de premios se llevarán a cabo con arreglo a las siguientes bases:

1. Podrán concurrir a los Premios Podcast de Psicología aquellos/as divulgadores/as, profesionales del Periodismo, medios de comunicación y/o de la Psicología que, a través de su trabajo, hayan realizado destacadas aportaciones a la difusión y promoción de la Psicología en las fechas comprendidas del 1 de septiembre de 2023 al 1 de septiembre de 2024.

2. Se adjudicará dos premios con la siguiente dotación económica:

Premio al mejor Podcast de Psicología para divulgadores/as, medios y periodistas y cualquier creador/a: 1.000 euros. Este galardón se adjudicará al formato que esté coordinado por algún medio de comunicación o profesional del Periodismo que más haya ayudado a divulgar la Psicología de forma rigurosa.

Premio al mejor Podcast para divulgadores/as de la Psicología: 1.000 euros. Este galardón se adjudicará al formato coordinado o dirigido por algún psicólogo o psicóloga colegiado/a en el Estado español y que cuente con una repercusión especial en la divulgación de la Psicología.

El jurado podrá otorgar un Áccesit Honorífico en cada una de las dos categorías arriba descritas.

3. La presentación de candidaturas se sujetará a los siguientes requisitos:

- Pueden concurrir divulgadores/as, periodistas y medios de comunicación, así como psicólogos y psicólogas. Estos/as últimos/as deberán estar colegiados/as en cualquier Colegio Oficial de la Psicología de España como condición indispensable para concurrir al premio.
- Los trabajos presentados deberán versar sobre algún tema relacionado con la Psicología, contribuyendo a dar a conocer la profesión, su función social, los beneficios que aporta ante problemáticas actuales. Se podrá presentar un máximo de tres podcasts por candidatura.
- Las creaciones sonoras presentadas deberán haber sido publicadas a lo largo de 2023 en medios de comunicación españoles o en algunas de las plataformas de distribución, tales como Ivoox, Spotify, Apple Podcast, Podimo o YouTube, entre otras.
- Las emisiones pueden ser en directo o contar con postproducción. Todos los trabajos presentados tienen que estar en castellano.

- Los trabajos se enviarán de forma online a la dirección de correo [premiopodcast.fcopm@cop.es](mailto:premiopodcast.fcopm@cop.es) con indicación del nombre completo del/la autor/a o autores/as, medio de publicación, teléfono y correo de contacto, con la firma de autoría o colaboración en la publicación o, en su caso, adjuntando un documento que acredite la autoría y participación en el formato. Además, deberán enviarse en formato MP3, con la mejor calidad de audio posible, o adjuntando el enlace web a la publicación. Es imprescindible adjuntar, además, el guion del programa.

- Fecha de apertura de candidaturas: 23 de septiembre de 2024.

- Fecha límite de envío de candidaturas: 28 de octubre de 2024.

- Fallo del Jurado: noviembre de 2024.

4. El jurado será nombrado por la Fundación del Colegio Oficial de la Psicología de Madrid en virtud de las siguientes condiciones:

- El jurado estará compuesto por un número impar de miembros, con un miembro designado de entre el patronato de la Fundación, y con profesionales del Periodismo y de la Psicología (procurando que al menos uno/a de estos/as profesionales tenga el reconocimiento de psicólogo/a divulgador/a). El Departamento de Comunicación del Colegio formará parte del jurado como Secretario/a.

- El jurado valorará los trabajos, de acuerdo con el objeto del premio, con los criterios de calidad, interés, impacto y utilidad que internamente se definan.

- Los acuerdos se adoptarán por mayoría simple y el fallo del jurado será inapelable.

- Los premios podrán ser declarados desierto.

- El fallo del jurado se anunciará en el mes de noviembre de 2024.

La Fundación del Colegio Oficial de la Psicología de Madrid podrá difundir los trabajos premiados de la forma que considere oportuna. La presentación a los Premios Podcast de Psicología supone la plena aceptación de las bases de esta convocatoria.

5. Protección de datos

El tratamiento de los datos recabados con ocasión de los presentes premios es responsabilidad de la Fundación del Colegio Oficial de la Psicología de Madrid y serán tratados con la base legítima de su consentimiento, con la única finalidad de gestionar su participación en los premios, no utilizándose con ninguna otra finalidad. Asimismo, le informamos de que sus datos no se cederán a terceros, salvo por obligaciones legales. Puede ejercer sus derechos de acceso, rectificación, cancelación, oposición, limitación del tratamiento y portabilidad de los datos, en los términos previstos en el Reglamento (UE) 2016/679, Reglamento General de Protección de Datos.

La participación en los premios implica la autorización para la publicación, en caso de resultar ganador, de sus datos de nombre y fotografía en la página web de la Fundación y del Colegio, así como en otros medios de comunicación, por lo que entendemos que si solicita su participación en el concurso acepta dicha publicación en la web.

Puede solicitar información adicional sobre el tratamiento de datos, a través del correo electrónico: [fundacioncopm@cop.es](mailto:fundacioncopm@cop.es)



Con el fin de reconocer la investigación aplicada en Psicología, se promoverán los Premios a la Innovación Tecnológica en Psicología. La convocatoria reconocerá los proyectos realizados por profesionales y/u organizaciones en cuyas soluciones se integren las disciplinas de la Psicología y las tecnologías de la comunicación y la información en la concepción, diseño y/o realización de dichos proyectos.

El Premio pretende fortalecer la colaboración entre la investigación y la práctica, facilitando el desarrollo de soluciones innovadoras de base tecnológica en el ámbito de la Psicología, en cualquiera de sus áreas de desarrollo y para cualquier objetivo de bienestar psicológico de población general y/o colectivos específicos. De forma específica, el reconocimiento tiene como objetivos:

- Promover la incorporación de soluciones tecnológicas a la Psicología
- Mejorar la cobertura e impacto de los proyectos orientados al bienestar psicológico

La recopilación de las candidaturas y la adjudicación de premios se llevarán a cabo con arreglo a las siguientes bases:

1. Podrán concurrir a los Premios Innovación Tecnológica en Psicología aquellos/as profesionales de la Psicología que de forma individual o bien integrados en equipos de psicólogos/as y/u otros/as profesionales, que hayan realizado proyectos en cuya concepción, diseño y/o realización, hayan incorporado soluciones tecnológicas aplicadas que mejoren la cobertura, el impacto y/o los resultados en el bienestar psicológico individual, grupal o comunitario.

2. Se adjudicará un premio con la siguiente dotación económica:

Premio al mejor Proyecto de Innovación Tecnológica: 3.000 euros. Este galardón se adjudicará al Proyecto cuyo ámbito de actuación y/o impacto haya sido más relevante y que cuente en su dirección y/o en el diseño técnico con profesionales de la Psicología.

3. La presentación de candidaturas se sujetará a los siguientes requisitos:

- Pueden concurrir psicólogos/os y/o equipos interdisciplinares que cuenten con un/a profesional de la Psicología en la dirección del proyecto o en la Dirección técnica. Los/as psicólogos/as deberán estar colegiados/as en cualquier Colegio Oficial de la Psicología de España como condición indispensable para concurrir al premio.
- Los Proyectos presentados deberán incluir innovaciones tecnológicas aplicadas en el cualquiera de los ámbitos de la Psicología (investigación, análisis, intervención, diseño, evaluación) y en cualquiera de las áreas de aplicación de la disciplina Psicológica, que sean relevantes.
- Los proyectos deberán contar con, al menos, una validación y/o aplicación piloto que valide la adecuación, utilidad y relevancia de la integración tecnológica propuesta.
- Los trabajos se enviarán de forma online a la dirección de correo [desarrollotecnologico.fcopm@cop.es](mailto:desarrollotecnologico.fcopm@cop.es) con indicación del nombre completo del/la autor/a o autores/as, teléfono y correo de contacto, con la firma de autoría o colaboración y los siguientes apartados

- Título
- Resumen / palabras clave
- Director/a de proyecto y miembros del equipo (con filiación de cada persona)

- Justificación de la necesidad
- Solución tecnológica incorporada
- Resultados de la aplicación
- Recomendaciones para la generalización de la experiencia
- Conclusiones
- Referencias

El Proyecto presentado deberá tener una extensión máxima de 10.000 palabras, deben estar escritos en Calibri 11ptos, a espacio 1.5, con margen de 2,5 cm por cada lado, con todas las páginas numeradas (incluyendo la página del título).

- Fecha de apertura de candidaturas: 23 de septiembre de 2024.

- Fecha límite de envío de candidaturas: 28 de octubre de 2024.

- Fallo del Jurado: noviembre de 2024.

4. El jurado será nombrado por la Fundación del Colegio Oficial de la Psicología de Madrid en virtud de las siguientes condiciones:

- El jurado estará compuesto por un número impar de miembros, con un miembro designado de entre el patronato de la Fundación, y con profesionales de la Psicología de reconocido prestigio y amplia experiencia en Psicología y desarrollos tecnológicos.

- El jurado valorará los trabajos, de acuerdo con el objeto del premio, con los criterios de calidad, interés, impacto y utilidad que internamente se definan.

- Los acuerdos se adoptarán por mayoría simple y el fallo del jurado será inapelable.

- Los premios podrán ser declarados desiertos.

- El fallo del jurado se anunciará durante el mes de noviembre de 2024.

La Fundación del Colegio Oficial de la Psicología de Madrid podrá difundir el proyecto premiado de la forma que considere oportuna. La presentación al Premio Innovación Tecnológica en Psicología supone la plena aceptación de las bases de esta convocatoria.

#### 5. Protección de datos

El tratamiento de los datos recabados con ocasión de los presentes premios es responsabilidad de la Fundación del Colegio Oficial de la Psicología de Madrid y serán tratados con la base legítima de su consentimiento, con la única finalidad de gestionar su participación en los premios, no utilizándose con ninguna otra finalidad. Asimismo, le informamos de que sus datos no se cederán a terceros, salvo por obligaciones legales. Puede ejercer sus derechos de acceso, rectificación, cancelación, oposición, limitación del tratamiento y portabilidad de los datos, en los términos previstos en el Reglamento (UE) 2016/679, Reglamento General de Protección de Datos.

La participación en los premios implica la autorización para la publicación, en caso de resultar ganador, de sus datos de nombre y fotografía en la página web de la Fundación y del Colegio, así como en otros medios de comunicación, por lo que entendemos que si solicita su participación en el concurso acepta dicha publicación en la web.

Puede solicitar información adicional sobre el tratamiento de datos, a través del correo electrónico: [fundacioncopm@cop.es](mailto:fundacioncopm@cop.es)

YA SOMOS  
**21.003**  
COLEGIADAS  
Y COLEGIADOS

## INFORMACIÓN COLEGIAL

### ÚLTIMOS COLEGIADOS Y COLEGIADAS DE MADRID (JULIO-AGOSTO)



<b>M-04304</b>	ANTONAYA PASTRANA, MERCEDES	<b>M-41506</b>	MARCOS DE JUANES, SOFÍA
<b>M-10475</b>	HOMEDES ROJALS, JOAN JOSEP	<b>M-41507</b>	RIVAS PÉREZ, MARTA
<b>M-14417</b>	YUSTI MOLLER, NATALIA	<b>M-41508</b>	FOURCADE PRIETO, MÓNICA
<b>M-14712</b>	DIOS GONZÁLEZ, ANTONIO DE	<b>M-41509</b>	MIRANZOS JEFFERY, SUSANA KAREN
<b>M-20570</b>	AGULLO BONET, ELENA ALEJANDRA	<b>M-41510</b>	LÓPEZ LÓPEZ, CRISTINA
<b>M-21989</b>	LASERNA CLEMENTE-ALLOZA, M <sup>a</sup> DEL PILAR	<b>M-41511</b>	GRANADOS MARTÍN, NEREA
<b>M-23290</b>	BOTE SIERRA, SARA	<b>M-41512</b>	FERNÁNDEZ ÁLVAREZ, ELENA
<b>M-23537</b>	PÉREZ YAÑEZ, JULIO ROBERTO	<b>M-41513</b>	CAJIGAL GARCÍA, BÁRBARA
<b>M-24736</b>	ÁLVAREZ GARCÍA, NURIA	<b>M-41514</b>	BRITO PERTEGAL, MIREYA
<b>M-25341</b>	SUNAGA CARRERA, MAI OLIVIA	<b>M-41515</b>	PÉREZ FERNÁNDEZ, JUAN MANUEL
<b>M-25812</b>	ROMERO BLANCO, PABLO	<b>M-41516</b>	ORTIZ SALVATIERRA, OJDANA
<b>M-26208</b>	VILLEGAS MUÑOZ, MARTA	<b>M-41517</b>	IBÁÑEZ LÓPEZ, AMPARO
<b>M-27369</b>	COCERO MONTALVO, CARLOS AUGUSTO	<b>M-41518</b>	HIGUERAS TRUJILLO, ALICIA
<b>M-27494</b>	VALIENTE PEÑA, BEATRIZ	<b>M-41519</b>	BARRIGA NAÓN, MICAELA
<b>M-28573</b>	BERSABÉ CALVO, MARÍA	<b>M-41520</b>	MONJAS SAMPEDRO, SARA
<b>M-29804</b>	AMORES MALDONADO, RAQUEL	<b>M-41521</b>	VILLEGAS GRISANTI, FABIANA DEL CARMEN
<b>M-30039</b>	RUIZ MARTÍN, ANA	<b>M-41522</b>	CAZAN, ELENA MARÍA
<b>M-35286</b>	LÓPEZ PÉREZ, LETICIA	<b>M-41523</b>	CRUZA GÓMEZ-ESCALONILLA, LAURA
<b>M-38918</b>	BELLO POLO, MARY CARMEN	<b>M-41524</b>	FRAÏOLI CHABANON, EMMANUELLE CHARLOTTE
<b>M-39088</b>	ZARRANZ OZCARIZ, ARANTXA	<b>M-41525</b>	GONZÁLEZ GONZÁLEZ, ALICIA
<b>M-39501</b>	LOZANO ANTOLÍNEZ, TERESA MATILDE	<b>M-41526</b>	PELLICER LÓPEZ, ROCÍO
<b>M-39832</b>	AZPEITIA GONZÁLEZ, SILVIA	<b>M-41527</b>	RODRÍGUEZ PÉREZ, JOAQUÍN MANUEL
<b>M-41490</b>	LOECHES PIRÓN, LUCÍA	<b>M-41528</b>	ALCARAZ CALLEROS, NATALIA
<b>M-41491</b>	INDA MORALES, RODRIGO	<b>M-41529</b>	GUTIÉRREZ BERMÚDEZ, ÁNGELA MARÍA
<b>M-41492</b>	RODRIGO ORTIZ, MARÍA	<b>M-41530</b>	GARCÍA CATALUÑA, RAQUEL
<b>M-41493</b>	GUTIÉRREZ FERNÁNDEZ, ALICIA	<b>M-41531</b>	ALONSO ADRIANZÉN, ALBA PAOLA
<b>M-41494</b>	PAÑERO HERRANZ, CLARA	<b>M-41532</b>	LEÓN MORA, ROCÍO
<b>M-41495</b>	LORENZO SÁNCHEZ, M <sup>a</sup> MERCEDES DE	<b>M-41533</b>	PLAZA MIGUEL, ROSANA
<b>M-41496</b>	ABRIO PEREIRA, MACARENA	<b>M-41534</b>	MONCÓ SANCHE, CLAUDIA
<b>M-41497</b>	ÁLVAREZ IGLESIAS, VANESA	<b>M-41535</b>	GARCÍA DOMÍNGUEZ, MARÍA CRUZ
<b>M-41498</b>	MARTÍNEZ SEGURA, LARA	<b>M-41536</b>	DUARTE DONAIRE, INÉS ANDREA
<b>M-41499</b>	RUIZ LÓPEZ, VIOLETA	<b>M-41537</b>	MUÑOZ ALDARAVID, MARÍA
<b>M-41500</b>	FURONES MARTÍNEZ, LAURA	<b>M-41538</b>	POVEDA CORVILLO, MARÍA
<b>M-41501</b>	REDOLOSI SÁNCHEZ, ESTER	<b>M-41539</b>	GARCÍA PÉREZ, MARÍA ÁNGELES
<b>M-41502</b>	RUIZ DELGADO, ANA ISABEL	<b>M-41540</b>	FERNÁNDEZ GONZÁLEZ, ALBA
<b>M-41503</b>	BEDMAR SANZ, CARMEN	<b>M-41541</b>	VARELA SEIJAS SAPIA, AMAYA SUSANA
<b>M-41504</b>	MARINO MUÑOZ, DANIEL	<b>M-41542</b>	ROBLEDO TRIVIÑO, JUDITH
<b>M-41505</b>	MATA CORREAS, MARÍA	<b>M-41543</b>	NIETO MARTÍN, CLAUDIA

M-41544	LÓPEZ ASCASO, ESPERANZA	M-41593	LARRE LAGOS, PATRICIA MARÍA
M-41545	GARCÍA TAPIA, MARÍA DEL MAR	M-41594	SÁNCHEZ-MIEL BRAVO, ELENA
M-41546	RIVERA MUÑOZ, RAMÓN	M-41595	LÓPEZ HERNÁNDEZ, LAURA PILAR
M-41547	GUERRA CARBAJO, JORGE	M-41596	MARTÍN MESURO, MARÍA PALOMA
M-41548	GIL GONZÁLEZ, MARÍA	M-41597	PACHECO SOLERA, ROCÍO
M-41549	MORENA SÁNCHEZ-HEREDERO, LAURA DE LA	M-41598	MOWINCKEL SAGNIER, JAVIER
M-41550	JARA MANZANO, CLARA	M-41599	SOBRINO TENA, ISMAEL
M-41551	CANALES HUAMÁN, MARCO ANTONIO	M-41600	MENCÍAS GUTIÉRREZ, MARINA
M-41552	GÓMEZ-OLMEDO MARTÍNEZ, MARÍA	M-41601	HORCAJADA HENCHE, ANIA
M-41553	GONZÁLEZ RUIZ, HELENA	M-41602	CUAIRAN FELIX, VICENTE ANTONIO
M-41554	ENÉRIZ ARRAIZA, CAYETANA	M-41603	YÉPEZ GARCÍA DE LOS RÍOS, LUIS ALEJANDRO
M-41555	MATEO BERBEL, JULIA	M-41604	LASHERAS ÁLVAREZ, RAQUEL
M-41556	FERNÁNDEZ GIL, JAVIER	M-41605	LIZARBE SÁNCHEZ, SONIA
M-41557	DUQUE FERNÁNDEZ, NATALIA	M-41606	SALLE PARRAS, CRISTINA
M-41558	RODRÍGUEZ RECIO, SARA	M-41607	PEÑA URQUIZA, IMANOL
M-41559	LÓPEZ GUTIÉRREZ, RAQUEL	M-41608	GARCÍA SÁNCHEZ, ELVIRA
M-41560	HURTADO MARTÍNEZ, CARLOS MARCOS	M-41609	ZARATE SÁNCHEZ, NURIA
M-41561	GARCÍA CAMACHO, MARTA	M-41610	CALERO HERVADA, MARÍA
M-41562	FERNÁNDEZ ÁLVAREZ, GEMMA	M-41611	ALONSO LÓPEZ, MONTSERRAT
M-41563	DOS SANTOS CRUZ SILVA, CHARLES ALBERT	M-41612	VIRGÓS GONZÁLEZ, MYRIAM
M-41564	CIORUN, AGNIESZKA MONIKA	M-41613	MILANOVÁ, MÁRIA
M-41565	LÓPEZ GARCÍA, MERCEDES	M-41614	CABALLERO PRIETO, LIDIA
M-41566	FRANCISCO BELTRÁN, DANIEL DE	M-41615	RIVERA JADRAQUE, IGNACIO
M-41567	GARCÍA MARTÍN, RAQUEL	M-41616	LINARES SÁNCHEZ, MARÍA
M-41568	OLMEDO DE PAZ, MARTA	M-41617	MARTÍN AGUILAR, CELIA
M-41569	LÓPEZ TORRE, MARÍA DE LOS ÁNGELES	M-41618	RODRÍGUEZ ELIPE, ÁNGEL
M-41570	CÁMARA PLAZA, CHRISTIAN	M-41619	JURADO ORTEGA, ANTONIO JOSÉ
M-41571	NÚÑEZ CARBALLA, ROSA MARÍA	M-41620	ALARCÓN TORRES, MARINA OCHUN
M-41572	PÉREZ BALAGUER, GLORIA	M-41621	BENISSAD, ISSINYA
M-41573	SÁNCHEZ MOREJÓN, NOELIA	M-41622	DÍAZ JIMÉNEZ, NATALIE CRISTINA
M-41574	MARTÍNEZ VÁZQUEZ, MARÍA ROSARIO	M-41623	CORDERO GARCÍA, IZAN
M-41575	MILLÁN LÓPEZ, SARA	M-41624	PETITE DE LA QUINTANA, BEATRIZ
M-41576	ROSSELET NORIEGA, ANA	M-41625	GARCÍA HUIDOBRO, MARTA
M-41577	RUIZ GARCÍA, JAVIER	M-41626	CURIEL PUYUELO, ALEJANDRO
M-41578	SANSEGUNDO GARCÍA, ANA BELÉN	M-41627	ESTICA VALDERRAMA, GIULIANA
M-41579	MÍNGUEZ MARTÍNEZ, LAURA	M-41628	GONZÁLEZ NAVAJO, JAVIER
M-41580	RÍO REDONDO, LAURA DEL	M-41629	GAGLIUFFI ZÚÑIGA, CATHERINE SILVANA
M-41581	ESPINOSA DE LOS MONTEROS VALLE, M <sup>a</sup> YOLANDA	M-41630	CHAVEZ MARROQUIN, HARRY YUSSEF
M-41582	DOGLIOLI BARBIERI, FRANCO	M-41631	MEDRANO PEÑALVER, BÁRBARA
M-41583	RAMOS CORCOBADO, JESÚS	M-41632	PINTADO VEGA, ALMUDENA
M-41584	CASTILLO FERNÁNDEZ, MANUEL DEL	M-41633	GÁZQUEZ DÍAZ-MAROTO, EVA
M-41585	MARIN, STEFAN	M-41634	LÓPEZ GÓMEZ, TERESA
M-41586	PARDO TORRIJOS, GABRIEL	M-41635	FOUZ LEBRERO, RAQUEL
M-41587	FERNÁNDEZ VARAS, KASSANDRA	M-41636	CORIGLIANO, MELISA
M-41588	PORTEROS CORROCHANO, ROCÍO	M-41637	SALAZAR RODRÍGUEZ, ANA MARÍA
M-41589	LÓPEZ RUIZ, CARMEN	M-41638	FANJUL LÓPEZ, PAOLA SONIA
M-41590	LESTÓN FERNÁNDEZ, CLAUDIA	M-41639	MONTERO BORREGO, VÍCTOR
M-41591	KENI TOICHOA, BLESSING	M-41640	SECADES ÁLVAREZ, ADRIÁN
M-41592	SANTI RODRÍGUEZ, LETICIA	M-41641	BALLESTEROS CHAPINAL, IRENE



<b>M-41642</b>	MARTITEGUI ROLDÁN, ALDARA	<b>M-41678</b>	CANO LOMBARDERO, REYES
<b>M-41643</b>	ZAVALIA STORDEUR, PILAR MARÍA DE	<b>M-41679</b>	LUNA DE TOLEDO LEÓN, PAULA
<b>M-41644</b>	QUERENCIAS UCETA, MARÍA	<b>M-41680</b>	CUETO PIS, MARÍA
<b>M-41645</b>	JIMÉNEZ ORDÓÑEZ, DANIEL	<b>M-41681</b>	FERRER ASENSIO, PATRICIA
<b>M-41646</b>	ACEITUNO MARTÍNEZ, OLGA	<b>M-41682</b>	ALEMANY RUBIO, MARÍA LAURA
<b>M-41647</b>	LLÁCER RUBIO, OMAIRA	<b>M-41683</b>	MOLINERO LITAGO, RICARDO
<b>M-41648</b>	PÉREZ, MARÍA LOURDES	<b>M-41684</b>	LLEWELLYN-JONES VALDIVIESO, M <sup>a</sup> CRISTINA
<b>M-41649</b>	CARRERA DELGADO, CRISTINA	<b>M-41685</b>	MUÑOZ ALONSO, MAR
<b>M-41650</b>	GIL ARIBAU, ANDREA	<b>M-41686</b>	EL ADLOUNI BAKHAT-JABAL-HABIBI, SAFAE
<b>M-41651</b>	SÁNCHEZ FERNÁNDEZ, MARÍA	<b>M-41687</b>	CASTAÑO GARCÍA, EVA
<b>M-41652</b>	OREA VARONA, CARMEN	<b>M-41688</b>	VECINO CORRALIZA, DANIEL
<b>M-41653</b>	ANIENTO MONTOYA, PATRICIA	<b>M-41689</b>	GONZÁLEZ SALIDO, PAULA
<b>M-41654</b>	ZARCO MENDOZA, BELÉN	<b>M-41690</b>	GALLEGO GONZÁLEZ-PALACIOS, IRIA
<b>M-41655</b>	MARTOS HERNÁN, PATRICIA	<b>M-41691</b>	LAFUENTE CALDERÓN, MARÍA
<b>M-41656</b>	MARTÍNEZ VILLARTA, HÉCTOR	<b>M-41692</b>	SIERRA MARCOS, NATALIA
<b>M-41657</b>	LAUREIRO SOLER, RODRIGO	<b>M-41693</b>	FERNÁNDEZ-SANTOS MARTÍN, MARÍA
<b>M-41658</b>	GÓMEZ LÓPEZ, VIRGINIA	<b>M-41694</b>	PARRO SAINZ, MARTA
<b>M-41659</b>	MEDINA GALLUES, PAULA	<b>M-41695</b>	EL-AMOUM-JEBARI YERMAK, EMAN
<b>M-41660</b>	CARDOZO RUBIANO, GINA PATRICIA	<b>M-41696</b>	TORRES DE OLAZABAL, GONZALO EZEQUIEL
<b>M-41661</b>	COLASTRA PACHECO, FRANCISCO JAVIER	<b>M-41697</b>	SÁNCHEZ SÁNCHEZ, IRIS
<b>M-41662</b>	RIEGO QUIROS, LETICIA SARA	<b>M-41698</b>	MATILLA DE DIEGO, MARÍA
<b>M-41663</b>	VALVERDE TORRES, SANDRA ANA	<b>M-41699</b>	INIESTA DE LA ROSA, CARMEN
<b>M-41664</b>	MARTÍN SANCHO, MARÍA DEL JUNCAL	<b>M-41700</b>	KIRCHER, INÈS AGATHE
<b>M-41665</b>	JIMÉNEZ BALLESTEROS, CARLA	<b>M-41701</b>	VON PLETTEMBERG MORENO, CLARA M <sup>a</sup>
<b>M-41666</b>	PLAZA GARCÍA, CARMEN MARÍA	<b>M-41702</b>	VIÑUELA BARÓN, SARA DÉBORA
<b>M-41667</b>	VARGAS CÉSAR, AXEL	<b>M-41703</b>	MARTÍN LÁZARO, RAQUEL CRISTINA
<b>M-41668</b>	VARELA CALVO, JARA	<b>M-41704</b>	BAQUERO NORIEGA, MARÍA ALMUDENA
<b>M-41669</b>	RIVAS FERNÁNDEZ, DANIEL	<b>M-41705</b>	CALVO MONTES, PAULA
<b>M-41670</b>	RUBIO ESCOBAR, ENRIQUE	<b>M-41706</b>	CAMPILLOS DE PAZ, MÓNICA
<b>M-41671</b>	SANTOS CAÑIZARES, OLIVIA	<b>M-41707</b>	GONZÁLEZ PUCHE, LUCÍA
<b>M-41672</b>	CALLE BLANCO, IRENE	<b>M-41708</b>	MUIÑA MELENDO, NATALIA
<b>M-41673</b>	MARTÍNEZ MAJUELOS, FRANCISCO	<b>M-41709</b>	LORAS CASTILLO, ENRIQUE
<b>M-41674</b>	LLADÓ LLOVERAS, MARÍA DEL MAR	<b>M-41710</b>	CAMPOS ORTIZ, IRENE
<b>M-41675</b>	CETOLA, MIRIANA	<b>M-41711</b>	PALOMARES LEAL, CRISTINA
<b>M-41676</b>	MARTÍNEZ PETISCO, LAURA	<b>M-41712</b>	PASCUAL DE LA CALLE, SILVIA
<b>M-41677</b>	MAS LAMANA, IRENE		

## ÚLTIMOS ESTUDIANTES ASOCIADOS DE MADRID



<b>EAM-01197</b>	PAULINA, CRISTINA
<b>EAM-01198</b>	AKKARI YOUSSEF, TANYA
<b>EAM-01199</b>	CAPILLA GARRIDO, ALBA
<b>EAM-01200</b>	DEL OLMO BUZÓN, SILVIA
<b>EAM-01201</b>	ARROYO CASADO, GABRIELA
<b>EAM-01202</b>	DÍAZ HERNÁNDEZ, SHEILA

<b>EAM-01203</b>	BOTAS RONCERO, BEATRIZ
<b>EAM-01204</b>	RODRÍGUEZ LÓPEZ, PAULA
<b>EAM-01205</b>	RUANO NAJARRO, ZOE
<b>EAM-01206</b>	HERMOSILLA VILARTA, ANABEL
<b>EAM-01207</b>	TORRALBO VALDIVIESO, MARÍA
<b>EAM-01208</b>	REDONDO RODRÍGUEZ, LAURA

# GRUPOS DE TRABAJO DEL COLEGIO

En la actualidad hay cerca de 60 grupos que trabajan por el desarrollo e investigación de la Psicología en sus múltiples campos de actuación, promocionando así nuestra profesión y generando nuevas expectativas profesionales.

Desde estos grupos de trabajo se impulsa el desarrollo de nuevas técnicas y procedimientos de intervención y se fomenta el encuentro entre profesionales con experiencias o intereses comunes dentro de la Psicología. Los grupos de trabajo colaboran para la difusión de nuestra profesión entre el propio colectivo y también en el ámbito social, creando y colaborando con programas de sensibilización. Se analizan las distintas

aportaciones de la Psicología en diferentes ámbitos de aplicación y se generan nuevas alternativas, reforzando y difundiendo las existentes.

Los colegiados y colegiadas que deseen investigar o desarrollar algún tema relacionado con la Psicología pueden constituir un grupo de trabajo con colegas de profesión que compartan el mismo interés. El Colegio facilitará la infraestructura necesaria para el desarrollo de su actividad.

Las personas interesadas en contactar o participar, por primera vez, en los grupos de trabajo deben solicitarlo a través del correo: [grupostrabajo@cop.es](mailto:grupostrabajo@cop.es)

## CREATIVIDAD APLICADA

Foro para el estudio y la práctica de la creatividad, haciendo un especial hincapié en la aplicación práctica de las técnicas creativas para la prevención y resolución de problemas.

E-mail: [grupostrabajo@cop.es](mailto:grupostrabajo@cop.es)

## DIVERSIDAD SEXUAL Y GÉNERO

Espacio de reflexión en torno a Diversidad Sexual y Género que facilite un conjunto de buenas prácticas de todos los profesionales de la Psicología, con el compromiso en la promoción y prevención de la salud mental del colectivo LGTBI. Próxima reunión, 14 de octubre a las 10.00h. en la 3ª planta.

E-mail: [diversidadsexual@cop.es](mailto:diversidadsexual@cop.es)

## EDUCACIÓN PSICOLÓGICA

Abrir un nuevo campo para la Psicología en el sistema educativo y conseguir que la Educación Psicológica sea una asignatura en el mismo, con la finalidad de mejorar los niveles de bienestar y de rendimiento de los/as estudiantes. Próxima reunión, 23 de octubre a las 20.00 h. Videoconferencia.

E-mail: [educacion.psicologica@cop.es](mailto:educacion.psicologica@cop.es)

## EMDR

Trabajar con esta terapia como modelo de partida, fijándose en los diferentes aspectos que la componen e investigando en su eficacia y sus resultados.

E-mail: [grupoemdr@cop.es](mailto:grupoemdr@cop.es)

## ENFERMEDADES NEURODEGENERATIVAS, RARAS Y CRÓNICAS (GEN)

Fomentar el encuentro entre compañeros con experiencia o interés en este tipo de enfermedades para intercambiar conocimientos y contribuir a la difusión social de nuestro papel como psicólogos. Próxima reunión, 18 de octubre a las 9.00. h. Videoconferencia.

E-mail: [g.neurodeg@cop.es](mailto:g.neurodeg@cop.es)

## ENFOQUE CORPORAL EN LA TERAPIA PSICOLÓGICA

Ampliar las herramientas del psicólogo clínico a través del análisis y aplicación de técnicas corporales y vivenciales.

E-mail: [grupostrabajo@cop.es](mailto:grupostrabajo@cop.es)

## ESTUDIO E INVESTIGACIÓN DE LA CONDUCTA SUICIDA

Contribuir al estudio e investigación de la conducta suicida, promover planes de prevención y apoyo a las familias y resaltar la importancia del suicidio en el ámbito nacional.

E-mail: [grupoestudiosuicidio@cop.es](mailto:grupoestudiosuicidio@cop.es)

## INCLUSIÓN LABORAL DE LAS PERSONAS CON DISCAPACIDAD

El estudio, debate y promoción de medidas de sensibilización, divulgación, información, prevención y formación relativas a la inclusión laboral de personas con discapacidad en las organizaciones, desde la perspectiva de la Psicología del Trabajo.

E-mail: [grupostrabajo@cop.es](mailto:grupostrabajo@cop.es)

## INTELIGENCIA EMOCIONAL

La promoción, la divulgación, el estudio de la Inteligencia emocional, la empatía y la asertividad junto al desarrollo de los conceptos asociados como puedan ser la autoestima y el autoconcepto.

E-mail: [inteligenciaemocional@cop.es](mailto:inteligenciaemocional@cop.es)

## INTERVENCIÓN EN REHABILITACIÓN EN SALUD MENTAL

Conocer y compartir herramientas y competencias de evaluación, intervención y seguimiento de personas con enfermedad mental grave y duradera (EMGD) en recursos de rehabilitación. Próxima reunión, 18 de octubre a las 9.30 h. en la 3ª planta.

E-mail: [rps@cop.es](mailto:rps@cop.es)

## INTERVENCIÓN PSICOLÓGICA EN DESAPARICIONES

Trabajar para establecer pautas adecuadas de intervención psicológica con los diferentes actores implicados en una desaparición, en las diferentes fases del proceso. Promover actuaciones preventivas frente a nuevas desapariciones, y nuevas investigaciones que den respuesta a este problema.

E-mail: [gipd@cop.es](mailto:gipd@cop.es)

## INTERVISIÓN: APOYO Y ASESORAMIENTO ENTRE PROFESIONALES

El objetivo de este grupo es crear un espacio común de reflexión, apoyo y asesoramiento mutuo entre compañeras y compañeros.

E-mail: [red.intervision.madrid@cop.es](mailto:red.intervision.madrid@cop.es)

## LA HIPNOSIS COMO HERRAMIENTA EN LA PSICOLOGÍA APLICADA

Punto de encuentro entre psicólogos interesados en aplicaciones de la hipnosis con el fin de compartir experiencias y técnicas que puedan ser de utilidad en el campo profesional de la Psicología. Próxima reunión, 29 de octubre a las 10.00 h. en la 3ª planta.

E-mail: [hipnosis@cop.es](mailto:hipnosis@cop.es)

## MALTRATO / ABUSO SEXUAL INFANTIL

Promoción de los buenos tratos a la infancia, facilitando la detección temprana e intervenciones eficaces en maltrato infantil, así como el desarrollo e impulso de programas de prevención. Próxima reunión, 11 de octubre a las 9.00 h. Videoconferencia.

E-mail: [maltratoinfantil.copmadrid@cop.es](mailto:maltratoinfantil.copmadrid@cop.es)

## NEUROMODULACIÓN APLICADA A LA PSICOLOGÍA

Se pretende profundizar y estudiar los avances de las técnicas de neuromodulación aplicadas a todos los ámbitos de la Psicología (neuroterapias como Neurofeedback/Biofeedback).

E-mail: [grupostrabajo@cop.es](mailto:grupostrabajo@cop.es)

## NUEVOS CONSTRUCTOS Y METODOLOGÍAS PARA EL DESARROLLO DEL TALENTO EN LA ERA DIGITAL

Elevar la dimensión energética del ser humano a la categoría de inteligencia mediante el estudio, investigación y fundamentación científica del nuevo constructo de Inteligencia Energética. Próxima reunión, 1 de octubre a las 16.30 h. Videoconferencia.

E-mail: [nuevosconstructosenergia@cop.es](mailto:nuevosconstructosenergia@cop.es)

## PRÁCTICA PSICOLÓGICA ON-LINE

Estudio y análisis de las herramientas on-line para el trabajo en Clínica, Educativa, Recursos Humanos, y sus aplicaciones en Internet. El subgrupo mHealth en Salud Mental se dedica a crear y explorar herramientas de salud móvil (apps y wearables) que mejoren la salud mental, así como generar datos para realizar estudios psicológicos.

E-mail: [online@cop.es](mailto:online@cop.es)

## PROMOCIÓN DEL BUEN TRATO HACIA LAS PERSONAS MAYORES

Favorecer una imagen realista sobre las personas mayores y promover las buenas prácticas en el trabajo con este colectivo, tanto de los psicólogos como de otros profesionales que trabajan con ellos.

E-mail: [grupostrabajo@cop.es](mailto:grupostrabajo@cop.es)

## PSICOLOGÍA AERONÁUTICA

Fomentar el encuentro entre profesionales y la difusión del trabajo de los psicólogos aeronáuticos, así como difundir la relación tan estrecha existente entre la seguridad aérea y la Psicología. Próxima reunión, 10 de octubre a las 18.00 h. en la 3ª planta.

E-mail: [psicologiaaeronautica@cop.es](mailto:psicologiaaeronautica@cop.es)

## PSICOLOGÍA CLÍNICA EN LA SANIDAD PÚBLICA

Ayudar a promover, visibilizar y diferenciar la figura del Facultativo Especialista en Psicología Clínica en la Sanidad Pública, mediante la defensa y difusión de sus funciones, competencias e identidad.

E-mail: [grupostrabajo@cop.es](mailto:grupostrabajo@cop.es)

## PSICOLOGÍA COACHING

Foro de difusión, promoción e información acerca de la Psicología Coaching. Su función es promover la figura del Psicólogo Experto en Coaching. Próxima reunión, 9 de octubre a las 18.00 h. en la 3ª planta.

E-mail: [psico-coach@cop.es](mailto:psico-coach@cop.es)

## PSICOLOGÍA, COMUNICACIÓN Y POLÍTICA

Investigar las condiciones que producen los votos y los acuerdos, dar a conocer los factores que generan las corrientes de opinión, analizar los medios de comunicación en sus diferentes vertientes. Próxima reunión, 2 de octubre a las 11.00 h. Videoconferencia.

E-mail: [grupostrabajo@cop.es](mailto:grupostrabajo@cop.es)

## PSICOLOGÍA DEL ENVEJECIMIENTO Y DE LAS DEMENCIAS

Aunar conocimientos y experiencias en torno al envejecimiento activo, la prevención del deterioro cognitivo y la intervención en enfermedades neurodegenerativas activas como el Alzheimer.

E-mail: [grupostrabajo@cop.es](mailto:grupostrabajo@cop.es)

## PSICOLOGÍA DEL HUMOR Y EL OPTIMISMO

Investigar, desarrollar y divulgar el buen sentido de humor (Risoterapia), no solo entre los profesionales de la salud, sino también entre el público en general. Próxima reunión, 9 de octubre a las 10.00h.

E-mail: [buenhumor@cop.es](mailto:buenhumor@cop.es)



## **PSICOLOGÍA E INTERGENERACIÓN EN EL ENTORNO LABORAL**

Este grupo pretende ser un observatorio de las prácticas generacionales de RRHH y las variaciones del bienestar psicológico de las 6 generaciones actualmente conviviendo en el ámbito laboral.

E-mail: [grupostrabajo@cop.es](mailto:grupostrabajo@cop.es)

## **PSICOLOGÍA EN EL ENTORNO DIGITAL**

Cibereducar es proteger, ya que la educación en tecnología promueve el uso seguro y responsable de internet, fomentando competencias digitales esenciales. Es imprescindible crear una cultura digital saludable que priorice la privacidad y el bienestar. Además, impulsaremos el uso responsable de la tecnología en un mundo hiperconectado. **Próxima reunión, 8 de octubre a las 18.00 h. Videoconferencia.**

Email: [psicoenentornodigital@cop.es](mailto:psicoenentornodigital@cop.es)

## **PSICOLOGÍA EN LA EVALUACIÓN DE PERSONAS EN LAS ORGANIZACIONES**

Reflexión de alto nivel para la disciplina del Reclutamiento y la Selección, atendiendo, desde la selección individual a la masiva, y posibilitando el conocimiento y el reciclaje permanente. **Próxima reunión, 8 de octubre a las 18.00 h. en la 3ª planta.**

E-mail: [evaluapersonas-org@cop.es](mailto:evaluapersonas-org@cop.es)

## **PSICOLOGÍA FORENSE**

Promover un lugar de encuentro donde actualizar y compartir conocimientos, potenciando redes de investigación y formación en el ámbito de la Psicología Forense.

E-mail: [grupopsicologiaforense@cop.es](mailto:grupopsicologiaforense@cop.es)

## **PSICOLOGÍA, FORMACIÓN Y DESARROLLO DE PERSONAS**

El papel del psicólogo en las áreas de formación y desarrollo de personas en empresas y organizaciones. **Próxima reunión, 14 de octubre a las 17.30 h. en la 3ª planta.**

E-mail: [formacionydesarrollo@cop.es](mailto:formacionydesarrollo@cop.es)

## **PSICOLOGÍA PERINATAL**

Conocer y difundir la Psicología Perinatal, así como concretar el papel del psicólogo que trabaja en este campo, definiendo para ello la formación más adecuada. **Próxima reunión, 28 de octubre a las 10.15 h. Videoconferencia.**

E-mail: [perinatal@cop.es](mailto:perinatal@cop.es)

## **PSICOLOGÍA POSITIVA APLICADA**

Tomar contacto con profesionales que se dediquen a la Psicología Coaching y la formación desde el enfoque de las fortalezas y las emociones positivas para poder compartir diferentes formas de trabajo y experiencias en el uso de estas herramientas. **Próxima reunión, 29 de octubre a las 13.00 h. Videoconferencia.**

E-mail: [psicologiapositiva@cop.es](mailto:psicologiapositiva@cop.es)

## **PSICOLOGÍA, VIDEOJUEGOS Y ESPORTS**

Estudiar y analizar la Psicología en los videojuegos y esports, así como sus aplicaciones prácticas.

E-mail: [grupostrabajo@cop.es](mailto:grupostrabajo@cop.es)

## **PSICOLOGÍA Y ADICCIONES**

Desarrollar una línea de trabajo dirigida al incremento del conocimiento del papel del psicólogo en las drogodependencias y en otras adicciones. **Próxima reunión, 21 de octubre a las 21.00 h. Videoconferencia.**

E-mail: [psicologiayadicciones@cop.es](mailto:psicologiayadicciones@cop.es)

## **PSICOLOGÍA Y ALTAS CAPACIDADES**

Espacio para investigar, divulgar, visibilizar, estar al tanto de los últimos avances y publicaciones en el ámbito de la alta capacidad del estudio de las principales aportaciones al desarrollo del talento. **Próxima reunión, 8 de octubre a las 10.00 h. Videoconferencia.**

E-mail: [grupostrabajo@cop.es](mailto:grupostrabajo@cop.es)

## **PSICOLOGÍA Y ARTES AUDIOVISUALES Y ESCÉNICAS**

Promoción de la Psicología dentro del ámbito audiovisual, abriendo así otras expectativas profesionales para los psicólogos. **Próxima reunión, 2 de octubre a las 18.00 h. en la 3ª planta.**

E-mail: [psico.mediosarte@cop.es](mailto:psico.mediosarte@cop.es)

## **PSICOLOGÍA Y DOLOR**

Promover el estudio y la investigación psicológica del dolor en general y de la fibromialgia en particular. **Próxima reunión, 31 de octubre a las 18.30 h. Videoconferencia.**

E-mail: [psicologiaydolor@cop.es](mailto:psicologiaydolor@cop.es)

## **PSICOLOGÍA Y ECONOMÍA**

La Psicología Aplicada a la conducta económica, profundizando en el estudio, investigación y difusión de las variables, procesos y mecanismos psicológicos a través de los cuales se produce el comportamiento económico. **Próxima reunión, 12 de noviembre a las 18.00 h. en la 3ª planta.**

E-mail: [psicoeconomia@cop.es](mailto:psicoeconomia@cop.es)

## **PSICOLOGÍA Y MARKETING, PUBLICIDAD Y CONSUMO**

Estudio y debate sobre el desarrollo y aplicaciones de la Psicología y su relación con el marketing, la publicidad, el comportamiento del consumidor, las nuevas formas de comunicación con clientes y la experiencia de compra. **Próxima reunión, 23 de octubre a las 18.00 h. en la 3ª planta.**

E-mail: [psico-mk@cop.es](mailto:psico-mk@cop.es)

## **PSICOLOGÍA Y MEDITACIÓN**

Tradiciones meditativas, marcos conceptuales y ámbitos de aplicación en Psicología.

E-mail: [psicologiaymeditacion@cop.es](mailto:psicologiaymeditacion@cop.es)

## **PSICOLOGÍA Y MINDFULNESS**

Espacio para practicar y compartir experiencias e investigar sobre la aplicación de Mindfulness en contextos clínicos y sociales. Conocer y desarrollar intervenciones basadas en Mindfulness adaptadas a colectivos específicos. Divulgar las posibilidades terapéuticas del Mindfulness. **Próxima reunión, 18 de octubre a las 18.00 h. Videoconferencia.**

E-mail: [gt.psicologiaymindfulness@cop.es](mailto:gt.psicologiaymindfulness@cop.es)

## **PSICOLOGÍA Y PSICOTERAPIA TRANSPERSONAL**

Facilitar, desde una perspectiva científica y humana, el desarrollo y difusión (en ámbitos académicos y no académicos) de la Psicología y la Psicoterapia. **Próxima reunión, 30 de octubre a las 20.00 h. Videoconferencia.**

E-mail: [transpersonal@cop.es](mailto:transpersonal@cop.es)

## **PSICOLOGÍA Y SALUD LABORAL**

Destacar el papel del psicólogo en la evaluación, prevención e intervención de los riesgos psicosociales y el fomento de la salud en el ámbito laboral.

E-mail: [saludlaboral@cop.es](mailto:saludlaboral@cop.es)

## **PSICOLOGÍA Y TECNOLOGÍA**

Trabajar sobre las nuevas tendencias de trabajo, innovación y uso de nuevas tecnologías en interacción humana y de las personas con los sistemas y programas informáticos para comprender las aportaciones y descubrimientos que desde la ciencia psicológica existen y se pueden desarrollar en este campo.

E-mail: [grupostrabajo@cop.es](mailto:grupostrabajo@cop.es)

## **PSICOLOGÍA Y VIOLENCIA DE GÉNERO**

Llevar a cabo actuaciones de investigación, sensibilización, divulgación e intervención para mejorar y unificar los modelos de intervención existentes desde una perspectiva de género.

E-mail: [violenciadegenero@cop.es](mailto:violenciadegenero@cop.es)

## **PSICÓLOGOS DE URGENCIAS, EMERGENCIAS Y CATÁSTROFES**

Trabaja sobre nuevas técnicas y procedimientos de intervención, duelo, etc. con el fin de ser un referente en la Psicología de Emergencias. **Próxima reunión, 24 de octubre a las 18.00 h. en la 3ª planta.**

E-mail: [gecopm@cop.es](mailto:gecopm@cop.es)

## **PSICOONCOLOGÍA Y PSICOLOGÍA EN CUIDADOS PALIATIVOS**

Difundir las funciones del psicólogo en Oncología y en cuidados paliativos y promover el conocimiento en estos campos asesorando a los colegiados que así lo soliciten.

E-mail: [gruponco@cop.es](mailto:gruponco@cop.es)

## **RORSCHACH Y TÉCNICAS PROYECTIVAS**

Promover un espacio de intercambio y reflexión entre psicólogos que utilizan o desean utilizar el Rorschach y los métodos proyectivos en sus diferentes áreas de actuación, compartiendo los avances que se vayan produciendo en dichas técnicas.

E-mail: [grupostrabajo@cop.es](mailto:grupostrabajo@cop.es)

## **SENSIBILIZACIÓN EN SEGURIDAD VIAL**

Analizar el papel de los profesionales de la Psicología en el ámbito de una Educación Vial, para conseguir la máxima sensibilización y cambio de actitudes. **Próxima reunión, 25 de octubre a las 11.00 h. en la 3ª planta.**

E-mail: [gt.seguridad.vial@cop.es](mailto:gt.seguridad.vial@cop.es)

## **TCA Y TRATAMIENTO PSICOLÓGICO DE LA OBESIDAD**

Desarrollo del campo de la intervención en los TCA y el tratamiento de la obesidad y el sobrepeso desde un enfoque psicológico. **Próxima reunión, 15 de octubre a las 10.00 h. en la 3ª planta.**

E-mail: [grupostrabajo@cop.es](mailto:grupostrabajo@cop.es)

## **TERAPIA ASISTIDA POR ANIMALES**

Promocionar el conocimiento de las modalidades de intervención con animales como asistentes en terapias psicológicas, tales como la agorafobia, depresión, alzheimer, ansiedad, etc.

E-mail: [grupostrabajo@cop.es](mailto:grupostrabajo@cop.es)

## **TERAPIA BREVE ESTRATÉGICA**

Espacio de encuentro para los profesionales de la Psicología Clínica en el que comparta su trabajo y experiencias relacionadas con el empleo de la Terapia Breve Estratégica. **Próxima reunión, 25 de octubre a las 10.30 h. en la 3ª planta.**

E-mail: [grupostrabajo@cop.es](mailto:grupostrabajo@cop.es)

## **TERAPIA FOCALIZADA EN LA EMOCIÓN**

Tener un lugar de encuentro entre profesionales de la Psicología que trabajan desde el marco de la Terapia Focalizada en la Emoción. **Próxima reunión, 6 de octubre a las 9.00 h. Videoconferencia.**

E-mail: [grupostrabajo@cop.es](mailto:grupostrabajo@cop.es)

## **TERAPIA NARRATIVA**

Crear un espacio para la difusión, el desarrollo y la investigación de la Terapia Narrativa, a través de revisión de textos, reflexiones críticas, supervisión y presentación de casos y ofertas formativas.

E-mail: [grupostrabajo@cop.es](mailto:grupostrabajo@cop.es)

## **TRASTORNOS DEL ESPECTRO AUTISTA**

Crear un espacio de referencia para profesionales interesados en autismo, con el fin de tratar temas de actualidad, atendiendo a los diversos ámbitos: educativo, clínico y social.

E-mail: [grupostrabajo@cop.es](mailto:grupostrabajo@cop.es)

## **FORO DE VETERANÍA DEL COLEGIO**

Promover el envejecimiento activo, por medio de la promoción de conferencias, sesiones de cine fórum, excursiones culturales y de recreo.

E-mail: [foroveterania@cop.es](mailto:foroveterania@cop.es)

# FORMACIÓN CONTINUA

## Información general

La oferta formativa del Colegio Oficial de la Psicología de Madrid facilita el desarrollo profesional permanente de los y las profesionales de la Psicología para la mejora de su praxis profesional.

Las actividades formativas se desarrollan en un contexto de aprendizaje desde una metodología teórica/práctica, cuyo objetivo es dotar a los psicólogos y psicólogas de habilidades, herramientas y técnicas actualizadas para poder ayudar a las personas en su proceso de cambio de una forma rápida y eficaz. Cada participante cuenta con un espacio donde poder interaccionar con otros profesionales que comparten sus inquietudes y deseos de aprender, mejorar y compartir sus conocimientos, actuaciones y experiencias, desde la práctica y para la práctica profesional.

El Colegio con el compromiso de facilitar y acompañar en la profesión, pone a su disposición un amplio catálogo de cursos impartidos por docentes expertos en cada área de la Psicología. Desde el Departamento de Formación se ofrecen cursos, conferencias, jornadas, másters y expertos de Psicología a distancia y presenciales, dirigidos a psicólogos/as y estudiantes de los últimos cursos del Grado de Psicología. Las personas interesadas en ampliar la información pueden dirigirse a la página Web colegial ([www.copmadrid.org/web/formacion](http://www.copmadrid.org/web/formacion)).

**Más información:** Telf: 91 541 99 99 · **E-mail:** [formacion@cop.es](mailto:formacion@cop.es)



## Jornadas Profesionales



### JORNADA DIGITALIZACIÓN 360° X 365°. PSICOLOGÍA Y DIGITALIZACIÓN LABORAL



Organizado por el Grupo de Trabajo Psicología y Tecnología.

10.00 a 10.30 h. Inauguración.

10.30 a 10.50 h. ¿Por qué los psicólogos/as deben actuar sobre la relación persona y tecnología en la empresa?.

**Juan Jesús Fernando Valera Mariscal.**

10.50 a 11.10 h. Consecuencias de las nuevas tecnologías en la profesión del psicólogo en relación con los usuarios.

**Maribel Gámez Cruz.**

11.10 a 11.30 h. Inteligencia humana y artificial. Similitudes y diferencias. **Óscar García Rodríguez.**

11.30 a 11.45 h. Dinámica: micropausa.

11.45 a 12.05 h. Analítica y datos. **María Coloma Almiñana Balaguer.**

12.05 a 12.25 h. La IA a favor del psicólogo. Cómo potenciar el marketing y las terapias gracias a la innovación tecnológica.

**Raquel López Rodríguez.**

12.25 a 12.45 h. El Efecto de la Tecnología en el Ámbito Laboral: Consecuencias del Tecnoestrés en la Salud Mental.

**Celestino González-Fernández.**

12.45 a 13.00 h. Dinámica: micropausa.

13.00 a 13.15 h. Dinámica grupal con asistentes. **Lucía Pérez-Castilla Álvarez.**

13.15 a 14.00 h. Presentación de conclusiones en plenaria. **Lucía Pérez-Castilla Álvarez.**

14.00 a 14.15 h. Clausura de la jornada.

**Fecha: martes, 15 de octubre.**

Entrada libre, previa inscripción.

Presencial

Videoconferencia

## JORNADA VETERANÍA: JUBILACIÓN Y EMPLEABILIDAD. POSIBILIDADES PERSONALES, ESTRUCTURALES (PÚBLICAS Y PRIVADAS) Y ORGANIZACIONES. FORO DE VETERANÍA



### Programa

10.00 h. Inauguración. **Luis Picazo Martínez**.  
10.10 h. Conferencia. La segunda carrera. **Alfonso Jiménez**.  
**Moderador: Pedro Moreno**.  
10.50 h. Conferencia. Empleabilidad sostenida y envejecimiento activo. **Carlos Alcover de la Hera**.  
**Moderador: Ernesto González**.  
11.50 h. Conferencia. Memoria personal y futuro. **José María Ruiz Vargas**.  
**Moderador: Lucila Andrés Díez**.  
13.00 h. Clausura.  
**Fecha: jueves, 17 de octubre.**  
Entrada libre, previa inscripción.

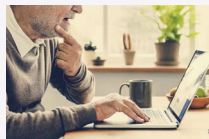

Presencial

## III JORNADA DE PSICOLOGÍA, ECONOMÍA Y SALUD (HOMENAJE A DANIEL KAHNEMAN)



2024 - AÑO HOMENAJE A DANIEL KAHNEMAN. UNA INICIATIVA CONJUNTA DE:



Colegio de  
Economistas  
de Madrid



Colegio Oficial  
de la Psicología  
de Madrid



Economía  
Conducta



Fundación  
Persona y Empresa



Evidentia University  
of Behavioral & Financial Sciences

Organizada por el Grupo de Trabajo de Psicología y Economía del Colegio

### Programa

9.00 h. Inauguración. **José Antonio Luengo Latorre**. Decano del Colegio Oficial de la Psicología de Madrid.  
9.15 h. Presentación de la jornada. **Luis Picazo Martínez y Adrián Navalón López de la Rica**.  
9.45 h. Taller. Economía para profesionales de la Psicología. **Rafael López Pérez**.  
10.45 h. Conferencia. Psicología económica para inversores. **Paz Gómez Ferrer**.  
11.45 h. Psicología, Economía y Salud.  
• Uso de la economía del comportamiento para mejorar la salud de la población y mejorar la calidad de los servicios de atención sanitaria. **Olga Espallardo García**.  
• Psicología económica en ámbito sanitario. **Maribel Gámez Cruz**.  
• Ciencias del Comportamiento para mejorar las tasas de adherencia. **Emma Bernardo Sampedro**.  
• Psicología Económica y Salud Laboral. **Ascensión Rubio Alcarria**.  
12.45 h. Mesa Redonda Aplicaciones de la Psicología económica en el ámbito de la salud.  
Moderador: **Elena Morante Meléndez** con **Olga Espallardo, Maribel Gámez, Ascensión Rubio y Emma Bernardo**.  
13.45 h. Clausura.

**Fecha: jueves, 24 de octubre.**

Entrada libre, previa inscripción.

Presencial

## JORNADA PREVENCIÓN Y ABORDAJE DEL ACOSO EN EL ÁMBITO LABORAL



COLEGIO OFICIAL  
DE LA PSICOLOGÍA  
DE MADRID

SECCIÓN DE PSICOLOGÍA  
DEL TRABAJO, ORGANIZACIONES  
Y RECURSOS HUMANOS

Organizada por el Grupo de Trabajo de Salud Laboral a través de la Sección de Psicología del Trabajo, Organizaciones y Recursos Humanos.

### Programa

10.00 a 10.20 h. Inauguración. **Timanfaya Hernández Martínez**. Vicedecana del Colegio Oficial de la Psicología de Madrid.  
**Martha Gabriela Pulido Pngarrón**. Secretaria General del Instituto Regional de Seguridad y Salud en el Trabajo.  
10.20 a 10.30 h. Presentación de la jornada. **Luis Picazo Martínez**.  
10.30 a 11.45 h. Mesa Técnica. Enfoque legal y técnico del acoso laboral. **Juan Grangel Vicente, Mercedes Barea Rodríguez y Rosa Mª García Virosta**.  
12.00 a 13.00 h. Mesa Experiencias de empresa y retos en la gestión de protocolos de acoso. **Gabriel Pérez Zambrana**.  
**Mª del Carmen Rodríguez González y Fátima Ramirez Romero**.  
13.00 a 13.15 h. Clausura.

**Fecha: martes, 29 de octubre.**

Entrada libre, previa inscripción.

Presencial

## IX JORNADA PSICOLOGÍA Y ARTES AUDIOVISUALES Y ESCÉNICAS. CÓD. JG2434



Organizada por el Grupo de Trabajo Psicología y Artes Audiovisuales y Escénicas del Colegio Oficial de la Psicología de Madrid.

### Programa

#### **Mañana: La Psicología en las artes audiovisuales y escénicas**

9.30 a 9.45h. Presentación Jornada.

**Representante de la Junta Gobierno** Colegio Oficial de la Psicología de Madrid .

**Ana Fernández Rodríguez.** Coordinadora del Grupo de Trabajo Psicoartas.

**Llanos de Miguel Pérez.** Miembro del Grupo de Trabajo Psicoartas.

9.45 a 10.30h. Evolución de Psicoartas desde la Psicología y el cine. La Psicología en el ámbito cinematográfico en la actualidad.

**Ana Fernández Rodríguez.**

10.30 a 11.15h. La resiliencia y la danza. **Violeta Fatás Labarta.**

11.15 a 12.15h. Mesa coloquio: Familia y artistas: tradición familiar, cambios de orientación artística, primer artista en la familia.

Modera: **Patricia Acinas Acinas.**

Participan: **Marta Coll y Natalia Fisac.**

12.15 a 12.45h. Descanso.

12.45h a 14.00h. Mesa coloquio: La Psicología en la formación académica en artes audiovisuales y escénicas.

Modera: **Llanos de Miguel Pérez.**

Participan: **Fátima Sánchez Beleña, Germán Mato Lardiés. Carmen García Yangüela. Lecina Fernández Moreno y José María Esbec Martín.**

14.00h. a 16.00 h. Descanso.

#### **Tarde: Las artes audiovisuales y escénicas para la Psicología**

16.00 a 16.30h. Influencia del vestuario en la experiencia psicológica de los artistas y espectadores. **Roberto Baztarrica Jarauta.** Psicólogo.

16.30 a 17.00h. Técnicas escénicas para terapeutas. **Gema Sanz Bermúdez.**

17.00 a 17.30h. Influencia del cine en la visibilización y denuncia de los abusos sexuales. **Elena Cedillo Salinero.**

17.30h a 18.00h. Contact improvisation: Danza, comunicación y relaciones. **Cristiane Boullosa.**

18.00h a 18.30h. Descanso.

18.30 a 20.00h. Taller de comunicación a través del sonido. **Teresa Fernández de Mosteyrin.**

20.00h. Clausura.

**Fecha: viernes, 25 de octubre.**

**Inscripción:** 20 € (10 % descuento para todos/as los/as colegiados/as desempleados/as, colegiados/as jubilados/as, estudiantes asociados/as y miembros del Grupo de Trabajo Psicoartas)

Presencial

## JORNADA CICLO VITAL DE LAS MUJERES SUPERVIVIENTES A LA VIOLENCIA DE GÉNERO. APORTACIONES DESDE LA PSICOLOGÍA DE LA INTERVENCIÓN SOCIAL. DESDE LA INFANCIA A LA SENECTUD



Organizada por la Sección de Psicología de la Intervención Social

### Programa

10.00 a 11.00 h. 1ª etapa: Infancia. **Beatriz Atenciano Jiménez.**

11.00 a 12.00 h. 2ª etapa: Adolescencia. **Rebeca Álvarez López.**

12.00 a 12.30 h. Descanso.

12.30 a 13.30 h. 3ª etapa: Vida adulta. **María Belén Cano López.**

13.30 a 14.30 h. 4ª etapa: Senectud. **Alicia Carballo González.**

**Fecha: jueves, 21 de noviembre.**

Entrada libre, previa inscripción.

Presencial

## JORNADA SALUD INTEGRAL, MEDITACIÓN Y MINDFULNESS



Jornada organizada por el Grupo de Trabajo de Psicología y Meditación. Entendemos que estas jornadas son un punto de encuentro donde desarrollar los entrecruzamientos de la meditación, el Mindfulness y la Psicología. Dada la difusión actual de estas prácticas es una necesidad aportar espacios para difundir el desarrollo integral de la salud y la Psicología como profesión.

**Coordinadores y ponentes: Sandra García Sánchez-Beato y Héctor Corradazzi.**

**Ponentes:** Teresa Vaz Duarte, Venerable Gueshe Thupten Chöden, Rafael Millán García del Castillo, Juan Manuel Palma Martínez, Sandra García Sánchez-Beato, Mónica Menor Barbero, Laura Grinsztajn Jumerosky, Eva Cuadrado Hernández, María del Rosario Perucha Ramos, Sandra García Sánchez-Beato, Mª Teresa Guillermo Pardenilla, Mariana Herrera Burian y Ana Herrero Fidalgo.

**Fecha: Jueves, 28 de noviembre de 10.00 a 14.30 h. y de 16.00 a 20.30 h.**

Entrada libre previa inscripción.

Presencial

Videoconferencia





## III EDICIÓN EXPERTO/A EN PSICOLOGÍA COACHING DEPORTIVO. CÓD. XO2459



En este curso los/as participantes aprenderán una estrategia psicológica eficaz en modificación de la conducta, crecimiento personal y desarrollo deportivo. Ampliarán su repertorio de intervención, conseguirán integrarse en el mercado laboral y realizarán un ejercicio de exploración personal donde podrán impulsar sus proyectos. Horas de formación reconocidas para la Acreditación Nacional del Psicólogo Experto en Psicología del Deporte del Consejo General de la Psicología en España.

**Ponentes:** Alejo García-Naveira, Isabel Aranda García, Ana de Cevallos Rodríguez, José Antonio Montero Gago, Roberto Ruiz Barquín, Juan Pedro Vegas Rodríguez, Alexi Ponce Hernández, José Ángel Ortiz Gordo, Fátima Sánchez Beleña, Marcelo Roffé, Enrique Cantón Chirivella, Alba Villamediana Sáez, Carla Rodríguez Caballero, Pasquale Rosania, Raúl Zamorano Cauto y Patricia Rosillo Marchante.

**Duración:** 150 horas.

**Fecha de inicio:** 3 de octubre.

**Inscripción:** 790 € (10 % de descuento a todos los colegiados/as de Madrid desempleados/as, jubilados/as y estudiantes asociados/as).

Online

## II EDICIÓN EXPERTO/A EN PSICOONCOLOGÍA. CÓD. XO2460



La Psicooncología es un área de especialización cuyo campo de acción es muy amplio, aplicando dentro de la práctica conceptos de etiología, prevención, diagnóstico, seguimiento, tratamiento, rehabilitación y cuidados paliativos del cáncer, conceptos que requieren de una formación específica y de unos profesionales capacitados con competencias basadas en el conocimiento teórico-práctico adecuado en este tipo de intervenciones con los pacientes que padecen de estas enfermedades y con su familia y otros profesionales. Este ámbito no sólo interesa a profesionales en contacto directo con la oncología o situaciones de final de vida, puede presentarse para cualquier profesional en su práctica clínica, educativa o social, por eso se ofrece un marco teórico con una orientación integradora que permita adaptar la intervención psicooncológica al problema o paciente concreto de la forma más eficaz posible.

**Ponentes:** Valeria Moriconi, Roberto Álvarez Álvarez, Aida Flix Valle, Jesús Linares Martín, Anabel Melguizo Garín, Cristian Ochoa Arnedo, Elena Valero Herranz, Carmen Yelamos Agua.

**Duración:** 130 horas (110 horas de estudio teórico-práctico y 20 horas de trabajo final).

**Fecha de inicio:** 7 de octubre.

**Inscripción:** 650 € (10 % descuento para todos/as los/as colegiados/as desempleados/as, colegiados/as jubilados/as y estudiantes asociados/as).

Online

## V EDICIÓN EXPERTO/A EN EL TRATAMIENTO DE LOS TRASTORNOS ALIMENTARIOS. CÓD. X2480



Este curso comienza con una revisión profunda de los Trastornos de la Conducta Alimentaria, diagnóstico y tratamiento ampliándolo con la variable Dependencia Afectiva y continuamos entrenando a los futuros especialistas en TCA en las habilidades necesarias para el tratamiento de las personas aquejadas de un Trastorno de la Conducta Alimentaria y sus familias. Los participantes recibirán una supervisión teórica y práctica del tratamiento de los TCA, que conformarán un equipo reflexivo que debatirá y decidirá junto con el/la terapeuta el diagnóstico, los objetivos y las técnicas a poner en práctica en la intervención de cada caso.

**Ponentes:** María Contreras Galocha, Silvia Ortega Membrilla, Laura Pascual Lozano, Beñat del Barco Gastearena e Isabel Campos del Portillo.

**Duración:** 115 horas.

**Fecha de inicio:** 17 de octubre.

**Inscripción:** 800 € (10 % descuento para todos/as los/as colegiados/as desempleados/as, colegiados/as jubilados/as y estudiantes asociados/as).

Presencial

## VIII EDICIÓN EXPERTO/A EN LA APLICACIÓN CLÍNICA DE LA PSICOTERAPIA BREVE ESTRATÉGICA EN LA SENDA DE PALO ALTO. CÓD. X2458



Una de las innovaciones epistemológicas del siglo XX fue el desarrollo aportado por la Escuela de Palo Alto, que partiendo de la comunicación humana y del constructivismo ha elaborado un modelo de psicoterapia breve estratégica de amplio espectro. Además, en línea con Frances Allen, psiquiatra de gran reconocimiento a nivel internacional del S. XXI (coordinador del DSM-IV), "creo que una psicoterapia breve es muy eficaz" dentro del debate actual suscitado por el exceso de medicación en el área de salud mental. El objetivo general de este curso es aproximar este modelo a los/as profesionales para que adquieran competencias de intervención psicoterapéutica para los trastornos más recurrentes en consulta, ofreciéndoles instrumentos para la práctica clínica.

**Ponentes:** Belén Ortega Bellé, Carlo Cattaneo, Óscar J. Blanco San Segundo y Marcela Rivas Rey.

**Duración:** 120 horas.

**Fecha de inicio:** 18 de octubre

**Inscripción:** 950 € (Posibilidad de pago fraccionado. 10 % de descuento a todos los Psicólogos/as colegiados/as de Madrid desempleados/as, jubilados/as y estudiantes asociados/as).

Presencial

## VIII EDICIÓN EXPERTO/A UNIVERSITARIO/A EN PSICOLOGÍA COACHING



El Colegio Oficial de la Psicología de Madrid junto con el Centro de Enseñanza Superior Cardenal Cisneros, ofrecen con este curso un programa para el ejercicio profesional de una psicología orientada al logro que supone un valor diferencial metodológico en un ejercicio profesional eficiente. La titulación se fundamenta en tres pilares: 1. la formación desde la experiencia profesional senior de sus docentes, 2. la práctica competencial supervisada alineada con los supuestos humanistas y el alto rendimiento y, 3. la acreditación profesional rigurosa de la competencia profesional del alumno. Tras completar la formación se obtendrá el título Experto Universitario en Psicología Coaching del Centro de Enseñanza Superior Cardenal Cisneros y la acreditación profesional como Psicólogo/a experto/a en coaching® otorgada por el Colegio Oficial de la Psicología de Madrid.

de Enseñanza Superior Cardenal Cisneros y la acreditación profesional como Psicólogo/a experto/a en coaching® otorgada por el Colegio Oficial de la Psicología de Madrid.

**Ponentes:** Isabel Aranda García, Yised Triana Garzón, Susana Gago Carrero, Carmen Cruz Fábrega, Carmen Quesada Corzalén, Juan José Álvarez Vicente, Elena Ivone Daprà Castro, Carlos Julio Moya Ortiz, Belén San Miguel Atance y Luis Poveda Crespo.

**Duración:** 250 horas equivalentes a 20,7 créditos ECTS.

**Fecha de inicio:** 25 de octubre.

**Información e inscripciones en:** [ipei@universidadcisneros.es](mailto:ipei@universidadcisneros.es) y en el teléfono 91 309 61 20.

Online

## MÁSTER EN DIRECCIÓN, GESTIÓN Y LIDERAZGO EN RECURSOS HUMANOS



Título propio del Centro de Enseñanza Superior Cardenal Cisneros y el Colegio Oficial de la Psicología de Madrid. Diploma del Máster en Dirección, Gestión y Liderazgo en Recursos Humanos expedido por el CES Cardenal Cisneros y el Colegio Oficial de la Psicología de Madrid. Diploma básico de Prevención de Riesgos Laborales que permite el desempeño de las funciones básicas para la gestión de Prevención de Riesgos Laborales. Este Máster te permite alcanzar las competencias necesarias para aportar valor en todas las áreas funcionales de esta estratégica área de la empresa.

Consiguiendo los siguientes objetivos: adquirir una visión estratégica de la Dirección de RRHH identificando su impacto organizativo y social, reconocer el valor añadido que aporta la gestión de personas a las organizaciones en el momento actual, conseguir los conocimientos, habilidades y capacidades necesarias para llevar a cabo la función de los departamentos de recursos humanos de una manera profesional, eficaz, moderna e integrada, tomar decisiones eficientes y socio-sistémicas para el óptimo funcionamiento de la empresa, alineando los objetivos de la organización con los objetivos de las personas, desarrollar las competencias relacionales para trabajar en un entorno globalizado, diverso, dinámico y sometido a permanentes cambios, aplicar la Responsabilidad Social Corporativa apoyándose en los valores y filosofía de la organización con el plus ético y responsable que la gestión de recursos humanos puede aportar, diseñar planes de actuación a la vanguardia de las tendencias en liderazgo que permitan el desarrollo de las personas, la optimización de sus competencias y la excelencia en su rendimiento.

**Fecha de inicio:** 21 octubre.

**Lugar de celebración:** Centro de Enseñanza Superior Cardenal Cisneros. General Díaz Porlier 58, Madrid.

**Duración:** 90 créditos ECTS.

**Información e inscripciones:** [ipei@universidadcisneros.es](mailto:ipei@universidadcisneros.es) y en el teléfono 91 309 61 20.

Presencial

## VIII EDICIÓN EXPERTO/A EN MINDFULNESS PARA LA INTERVENCIÓN CLÍNICA Y SOCIAL. CÓD. X2457



Programa Avalado por la Universidad Nebrija. División de Formación Continua (NFC)

Debido al interés que existe en España por la técnica y práctica del Mindfulness y después de haber realizado en el Colegio Oficial de la Psicología de Madrid diferentes actividades Mindfulness (programas MBSR y de introducción y avanzados) observamos que los participantes demandan una formación de mayor profundidad en este ámbito. Este curso de Experto responde a esta

demanda como una formación específica, al estar orientada a la intervención clínica y social.

El propósito principal de este programa es que los profesionales de la salud y de la intervención social adquieran una base sólida de conocimiento y comprensión sobre los diversos enfoques, abordajes, programas y herramientas que existen dentro del ámbito de mindfulness. A su vez, a través de la experiencia directa, mediante entrenamiento con prácticas y ejercicios concretos, se busca que el profesional tome consciencia, incorpore habilidades y recursos basados en Mindfulness para posteriormente poder trasladarlos al ámbito concreto de su profesión.

**Ponentes:** Guillermo Myro Domínguez, Francisco Gázquez Rodríguez, Cuca Azinovic, Guillermo Blanco Bailac, Carola García Díaz, Gaëtane Hermans, Ainhoa Muñoz San José, Ángela Palao Tarrero, Santiago Segovia Vázquez, Beatriz Rodríguez Vega, Aisàs Cebollai Martí, Silamini Guirao Goris, Dharmakirti Zuazquita Serra y Manuel Paz Yepes.

**Duración:** 154 horas.

**Fecha de inicio:** 25 de octubre.

**Inscripción:** 1.350 € (Posibilidad de pago fraccionado. 10 % de descuento a todos los Psicólogos/as colegiados/as de Madrid desempleados/as, jubilados/as y estudiantes asociados/as).

Presencial



## VIII EXPERTO/A EN INTERVENCIÓN CLÍNICA EN ADICCIONES: NUEVOS ÁMBITOS Y TÉCNICAS INTEGRADORAS. CÓD. X2466



Los Trastornos Adictivos con y sin sustancia poseen una base común, presentando características similares entre ellos que también se producen en otros hábitos de conducta. La vida cotidiana de una persona dependiente, aparece gobernada por el propio hábito que nuclea la adicción, lo que provoca bastante asimetría en las prioridades vitales (impidiéndole desempeñar diferentes papeles, encarnar distintas normas,...) y poca flexibilidad (que aludiría a la ejecución, o no, de determinadas acciones en función de las circunstancias). Es importante entender el por qué una persona puede llegar a renunciar a su propio equilibrio, provocando una desorganización vital. El componente común es la supeditación de la vida cotidiana a las conductas que tienen que ver con su adicción y ese es el marco en el cual se focaliza la formación, donde la intervención estará orientada más al grado de deterioro, la medida en la que la dependencia cope la vida cotidiana de la persona, que al tipo de hábito que se trate. Actualizar conocimientos sobre la patología de las adicciones resulta de gran interés, pero el presente curso pretende profundizar, sobre todo, en los aspectos más prácticos de la intervención clínica avalados por la dilatada experiencia profesional del elenco de docentes. El propósito de este curso de Experto es dotar a los participantes de una filosofía de intervención y unas estrategias resolutivas contrastadas bajo criterios de calidad, rigor científico e innovación para desenvolverse de una forma eficaz con este tipo de pacientes. Por ello, el planteamiento de un alto porcentaje de las clases es que sean de carácter eminentemente práctico, con el objetivo de desarrollar y entrenar habilidades específicas requeridas para la intervención.

**Ponentes:** José A. Molina del Peral, Guillermo Blanco Bailac, José González Fernández, Santiago Madrid Liras, Pedro Pablo Neira Romeral, José Luis Hernández Barbosa, Sara Gallardo Gómez, Cristina Agudo Mejía y Clara Giralte Sánchez.

**Duración:** 125 horas.

**Fecha de inicio:** 15 de noviembre.

**Inscripción:** 1.100 € (10% de descuento a todos los colegiados/as de Madrid desempleados/as, jubilados/as y estudiantes asociados/as).

Presencial

## X EDICIÓN EXPERTO/A EN HIPNOSIS CLÍNICA. CÓD. X2501



La hipnosis como procedimiento terapéutico, puede ser considerada como una de las técnicas más antiguas que se conocen para provocar cambios en los procesos cognitivos, afectivos, psicofisiológicos, perceptuales y conductuales a través de la sugestión (González Ordi, 2013). La hipnosis resulta una herramienta de tratamiento valiosa para una amplia variedad de problemas psicológicos y/o médicos, ayudando a mejorar la calidad de vida de los pacientes sustancialmente (Brann, Owens y Williamson, 2012; Elkins, 2017; Nash y Barnier, 2012). Existe evidencia científica sobre la eficacia clínica de la hipnosis, contrastada a través de estudios clínicos controlados y aleatorizados y de estudios de meta-análisis, especialmente centrados en la hipnosis como potenciador de la terapia cognitivo-conductual, el manejo de la ansiedad y el estrés emocional, depresión, dolor agudo y crónico, el manejo de efectos adversos de la quimioterapia, el manejo de la ansiedad y dolor en procedimientos médicos invasivos, trastornos Psicosomáticos, problemas gastrointestinales – intestino irritable, trastornos del sueño – insomnio, estrés agudo y postraumático y trastornos disociativos y conversivos (González Ordi, 2018). El presente curso pretende dar a conocer de forma eminentemente

aplicada los diversos procedimientos hipnóticos existentes para ayudar al tratamiento de estas patologías, desde una perspectiva eminentemente cognitivo-conductual y biopsicosocial.

**Ponentes:** Héctor González Ordi y Pilar Capilla Ramírez.

**Fecha de inicio:** 10 de enero de 2025.

**Duración:** 100 horas.

**Inscripción:** 900 € (10% de descuento a todos los colegiados/as de Madrid desempleados/as, jubilados/as y estudiantes asociados/as).

Presencial

## XII EDICIÓN EXPERTO/A EN INTERVENCIÓN PSICOLÓGICA CON VÍCTIMAS DE VIOLENCIA DE GÉNERO. CÓD. X2502



La violencia de género no sólo es la violencia que un hombre desarrolla contra la mujer que es o fue su pareja sentimental. La violencia de género engloba todas las acciones sociales, culturales e individuales que atentan contra el bienestar y los derechos de las mujeres y que se desarrollan contra éstas por el mero hecho de ser mujeres y, por tanto, por ser consideradas inferiores o subordinadas a los hombres. Una de sus manifestaciones es el maltrato en la pareja, el comportamiento que despliega un hombre que quiere dominar, controlar, poseer a la mujer que dice querer y que abarca un amplio abanico de violencia, física, psicológica, económica, social, sexual etc... Este es uno de los grandes problemas tanto de nuestra sociedad actual como de nuestra historia. Un volumen muy alto de mujeres, niñas y niños sufren este problema en nuestro país y en el mundo. Indirectamente muchos hombres también lo padecen, como, por ejemplo, tienen que sufrir un trauma difícilmente recuperable los padres, hermanos... de las mujeres asesinadas por sus parejas.

En este curso nos vamos a centrar en estudiar y explicar este tipo de violencia de género, así como en la intervención psicológica que desarrollar con las mujeres y niños que la han sufrido para eliminar las secuelas que pudo dejar en ellas. Como profesionales tenemos la responsabilidad de comprender a fondo este fenómeno, así como conocer la metodología psicológica para atender a las mujeres y menores supervivientes de la violencia de género puesto que estas cifras nos indican que va a ser frecuente que en nuestro desempeño profesional nos encontremos con esta problemática. Este curso pretende facilitar este conocimiento y las capacidades para aplicarlo. Si no le damos la espalda a la violencia podremos acabar con ella.

**Ponentes:** Olga Barroso Braojos, Beatriz Arizmendi González, Israel Berenguer Muñoz, Beatriz Córdoba Castellanos, Nuria Mateos de la Calle, Pablo Nieva Serrano, Iñaki Lajud Alastrué, Elisabeth Ortega Suárez, Paula Roldán Gutiérrez y Miren Itxaso Sasiain Villanueva.

**Duración:** 142 horas.

**Fecha de inicio:** 28 de enero de 2025.

**Inscripción:** 1.180€ (10 % descuento para todos/as los/as colegiados/as desempleados/as, colegiados/as jubilados/as y estudiantes asociado/as).

Presencial

## VII EDICIÓN SUPERVISIÓN DE CASOS CLÍNICOS

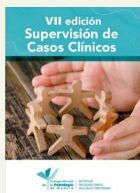

En esta actividad formativa se analizarán y supervisarán casos clínicos, explorando posibles problemas que pueden surgir en la relación terapeuta-paciente, plantear nuevas hipótesis de trabajo, resolver dudas o dificultades que surjan a los psicólogos/as a lo largo del proceso terapéutico. Dicha revisión de casos podrá realizarse desde uno de los siguientes enfoques: humanista, cognitivo-conductual y psicoanalítico-psicodinámico, a través de supervisores acreditados con una larga trayectoria y experiencia profesional supervisando casos.

**Destinatarios:** Profesionales de la Psicología, con formación previa en el enfoque elegido. Puedes asistir trayendo algún caso para supervisar o acudir como oyente.

- **Enfoque Humanista (solo presencial):** Julián Martín-Aragón. 4 de octubre, 8 de noviembre, 29 de noviembre de 2024, 24 de enero, 21 de febrero, 21 de marzo, 25 de abril, y 6 de junio de 2025.
- **Enfoque Cognitivo-Conductual (solo online):** Montserrat Montañó Fidalgo. 11 de octubre, 15 de noviembre, 20 de diciembre de 2024, 31 de enero, 28 de febrero, 28 de marzo, 9 de mayo y 13 de junio de 2025.
- **Enfoque Psicoanalítico-Psicodinámico:** Ana M<sup>a</sup> Abello Blanco. 18 de octubre, 22 de noviembre de 2024, 10 de enero, 7 de febrero, 7 de marzo, 4 de abril, 23 de mayo, 20 de junio de 2025.

**Horario:** viernes, de 12.00 a 14.30 h.

**Duración:** 2 horas y media por sesión.

**Inscripción:** 250 € (descuento a los miembros de la Sección de Psicología Clínica, de la Salud y Psicoterapia y a todos los colegiados/as de Madrid desempleados/as, jubilados/as) o 110 € como oyente.

Presencial

Online

## TALLER DE ESCRITURA CREATIVA. FORO DE VETERANÍA. CÓD. C2474



El propósito de este taller es desarrollar el impulso creativo, fomentar el interés por la literatura y su lectura y mostrar las herramientas para este trabajo.

**Coordina:** Antonio M. Figueras.

**9 de octubre.** En el principio era el verbo.  
**13 de noviembre.** Yo, mi, me conmigo.  
**11 de diciembre.** Cualquier tiempo pasado.  
**15 de enero.** El hilo rojo.  
**12 de febrero.** Según tu punto de vista.  
**12 de marzo.** La temperatura de las emociones.  
**9 de abril.** Crimen y castigo.  
**14 de mayo.** Las banderas de nuestros padres.  
**11 de junio.** La casa por el tejado.

**Fechas:** miércoles, de 17.30 a 19.30 h.

**Inscripción:** 150€ las 9 sesiones. Psicólogos/as colegiados/as miembros del Foro de Veteranía.

Presencial

**WWW.COPMADRID.ORG**



#### IV EDICIÓN DEL CURSO INTERVENCIÓN PSICOGERONTOLÓGICA DESDE LA TERAPIA DE ACEPTACIÓN Y COMPROMISO (ACT). CÓD. CO2429



Muchas de las consultas que realizan los adultos mayores a los servicios de Psicología están motivadas por la necesidad de contar con herramientas para afrontar los cambios vitales (que en la actualidad se producen en el escenario de la pandemia), reorientar sus vidas, y mantener el bienestar a pesar de las pérdidas. La Terapia de Aceptación y Compromiso propone un modelo de flexibilidad psicológica que aplicada en población mayor contribuye al mantenimiento de una vida activa, facilita el ajuste flexible a metas y moviliza la conducta en función de valores, aún en situaciones adversas.

En este curso se brindan las pautas para aplicar intervenciones basadas en la Terapia de aceptación y Compromiso (ACT) con el objetivo de aumentar la flexibilidad psicológica en población mayor y hacer frente al desafío que conlleva envejecer manteniendo un alto grado de bienestar y satisfacción con la vida.

**Ponente:** Carina Cinalli Ramírez.

**Fecha:** Del 7 de octubre al 22 de diciembre.

**Duración:** 45 horas.

**Inscripción:** 225 € (10 % de descuento a todos los colegiados de Madrid desempleados/as, jubilados/as y estudiantes asociados/as).

*Solicitada acreditación a la Comisión de Formación Continuada de las Profesiones Sanitarias de la Comunidad de Madrid-Sistema Nacional de Salud con fecha 14 de agosto de 2024.*

Online

#### SEMINARIO TRATAMIENTO EN TERAPIA DE LAS EMOCIONES AUTOPUNITIVAS: VERGÜENZA, CULPA, AUTODESPRECIO



La vergüenza, la culpa, el autodesprecio sentido y otras emociones que al experimentarlas nos dejan una imagen desagradable, desvalorizada y limitadora de nosotros mismos son, en muchas ocasiones, el centro de la terapia. La comprensión de esas emociones, el entendimiento de cómo aparecen en la terapia, la posesión del/la terapeuta ante dichas emociones y las estrategias para abordarlas en la terapia y en la vida personal serán los elementos de trabajo de este curso.

Junto a los elementos teóricos se presentarán casos clínicos para trabajar los contenidos del curso. Los casos de pacientes de los participantes serán bienvenidos.

**Ponente:** José Luis Martorell Ypiens.

**Fechas:** Viernes, 11 de octubre de 10.00 a 14.00 h.

**Duración:** 4 horas.

Entrada libre, previa inscripción.

Videoconferencia



**PRÉSTAMO DE TESTS · [www.copmadrid.org/web/biblioteca/docimoteca](http://www.copmadrid.org/web/biblioteca/docimoteca)**  
**¡CONSULTA LOS TESTS DISPONIBLES Y LAS VENTAJAS PARA LA COMPRA!**

## VII EDICIÓN DEL CURSO CASOS PRÁCTICOS EN ADULTOS PARA LA INTERVENCIÓN PSICOLÓGICA A DOMICILIO. CÓD. CO2422

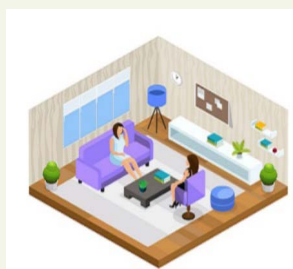

La intervención psicológica domiciliar es una gran alternativa en el caso de la psicoterapia adulta. Los profesionales que intervienen en el hogar de las personas tienen la ventaja de que pueden observar las dinámicas relacionales que ocurren en el hogar, recogiendo una información muy valiosa y comprendiendo mejor las dificultades a las que se enfrenta esa persona para realizar los cambios necesarios en su vida. En esta acción formativa el psicólogo/a aprenderá de forma práctica los casos más comunes atendidos en el domicilio (ansiedad, fobias, problemas de pareja, adicciones, etc.), los encuadres terapéuticos adecuados para trabajar en el hogar, y la evolución de las personas según las técnicas que se han empleado. Son todos casos reales con los que el profesional podrá ver y aprender las habilidades y estrategias para la intervención psicológica en el domicilio. Este curso es independiente y complementario al curso online Cómo ser un psicólogo a domicilio.

**Ponente:** Natalia Pedrajas.

**Fechas:** Del 14 de octubre al 14 de noviembre.

**Duración:** 10 horas.

**Inscripción:** 50 € (10% de descuento a todos los colegiados/as de Madrid desempleados/as, jubilados/as y estudiantes asociados/as).

Online

## IV EDICIÓN DEL CURSO APLICACIÓN PRÁCTICA DE ESTRATEGIAS EMOCIONALES. CÓD. CO2432



La Inteligencia Emocional es el conjunto de habilidades que nos permiten tomar conciencia de las emociones propias y ajenas y que además nos capacita para regularlas. Estas habilidades nos permitirán hacer frente a las situaciones que nos vamos encontrando en nuestra vida cotidiana, con mayor probabilidad de éxito y bienestar. La Inteligencia Emocional tiene, además, innumerables ámbitos de aplicación, tanto en nuestra área más personal como en nuestro ejercicio profesional, destacando muy especialmente la incidencia que tiene sobre la Salud, la Familia, la Escuela, la Empresa, la Clínica, siendo estos algunos de los ámbitos más significativos en nuestra área profesional. El objetivo del curso es aplicar las estrategias emocionales Planteado desde una perspectiva integradora, está orientado al autoconocimiento y desarrollo de las competencias intra e interpersonales. Con una metodología eminentemente práctica, basada en ejercicios y actividades, que no solo conduzcan al alumnado a una reflexión y adquisición de conocimientos,

sino a una experiencia vivencial encaminada a conocer y aplicar dichas experiencias en su práctica profesional (educativa, organizacional, clínica o de la salud).

**Ponente:** Teresa García Lozano.

**Fechas:** Del 18 de octubre al 16 de diciembre.

**Duración:** 40 horas.

**Inscripción:** 200 € (10 % de descuento a todos los colegiados de Madrid desempleados/as, jubilados/as y estudiantes asociados/as).

Online

## II SEMINARIO INTERNACIONAL DE TRASTORNOS DE LA PERSONALIDAD. FRANK YEOMANS. CÓD. SCCO2425



Organizado por la Sección de Psicología Clínica, de la Salud y Psicoterapia.

Frank Yeomans es un referente mundial en el tratamiento de la patología límite y narcisista de la personalidad. Su enfoque desde 1985 ha sido desarrollar un tratamiento psicodinámico eficaz y basado en evidencia para los trastornos de la personalidad. Ha escrito numerosos artículos científicos y libros escritos, investigaciones realizadas sobre narcisismo desde la psicoterapia psicodinámica centrada en la transferencia. Se trata de un modelo accesible a cualquier profesional clínico interesado en el tratamiento de los trastornos de la personalidad.

**Ponente:** Frank Yeomans.

**Fecha:** sábado, 19 de octubre, de 15.00 a 18.00 h.

**Duración:** 3 horas.

**Inscripción:** 20 € (10% de descuento a miembros de la Sección de Psicología Clínica, de la Salud y Psicoterapia, Psicólogos colegiados desempleados, jubilados y estudiantes asociados/as).

Online



## CURSO CREACIÓN ARTÍSTICA Y PSICOPATOLOGÍA CÓD. CO2463



Las diversas manifestaciones de las creaciones artísticas son producto de personas con talento cuyo denominador común consiste en concebir "obras" que por su originalidad, versatilidad, permanencia y actualidad e inmortalidad nos invitan a incrementar el conocimiento de la vida y del alma humana. El estudio de las obras artísticas y de la psico-patobiografía de sus autores son los objetivos del curso, desde una perspectiva humanista para su comprensión e incorporando herramientas de la Psicología, las neurociencias y el psicoanálisis. Los participantes del curso de Creatividad artística y psicopatología adquirirán destrezas para relacionar las obras artísticas con la personalidad de los autores, analizando la delgada línea roja que separa la normalidad y la patología, la realidad y la ficción que hace de la creación una necesidad para comprender el mundo que vivimos.

**Coordinador:** Juan Díaz Curiel.

**Fechas:** Del 25 de octubre al 16 de diciembre.

**Duración:** 30 horas.

**Inscripción:** 175 € (10% de descuento a todos los colegiados/as de Madrid desempleados/as, jubilados/as y estudiantes asociados/as).

Online

## VII EDICIÓN DEL CURSO TERAPIA FAMILIAR SISTÉMICA PARA LA INTERVENCIÓN PSICOLÓGICA A DOMICILIO. CÓD. CO2423



La terapia sistémica entiende las dificultades desde un marco contextual centrado en comprender y modificar las dinámicas de las relaciones en la familia. Se caracteriza por atender a los problemas de una forma práctica donde es importante entender el funcionamiento familiar, cómo viven y se relacionan los miembros de la familia con ese diagnóstico o dificultad.

Esta acción formativa pretende dotar a los y las psicólogos/as de conceptos básicos para incorporar a las intervenciones, y está especialmente recomendado para aquellas personas que tengan otro enfoque profesional y quieran nutrirse de nociones útiles de esta corriente psicológica.

Este curso es independiente y complementario al curso online Cómo ser un psicólogo/a a domicilio.

**Ponente:** Natalia Pedrajas.

**Fechas:** Del 4 de noviembre al 29 de noviembre.

**Duración:** 10 horas.

**Inscripción:** 50€ (10% de descuento a todos los colegiados/as de Madrid desempleados/as, jubilados/as y estudiantes asociados/as).

Online

## VI EDICIÓN DEL CURSO INTRODUCCIÓN A LA MEDIACIÓN COMO MÉTODO DE RESOLUCIÓN DE CONFLICTOS



Este curso ofrece una introducción al ejercicio profesional de la mediación, dirigido a estudiantes y profesionales de la Psicología. Se abordarán los principios, fases y modelos teóricos de los procesos de mediación para, después, profundizar en los principales ámbitos de intervención del psicólogo/a: mediación familiar, educativa, comunitaria, penal y organizacional. Se ofrecerá información práctica sobre los requisitos exigidos para el ejercicio profesional como mediador/a y cómo solicitar la incorporación al Registro de Mediadores del Ministerio de Justicia o a la Institución de Mediación del Colegio. Asimismo, se ofrecerá información sobre las salidas profesionales más habituales del psicólogo/a en mediación.

**Coordinadora:** Inmaculada García.

**Fechas:** Del 25 de octubre del 25 de noviembre.

**Duración:** 10 horas.

**Inscripción:** Gratuita para Psicólogos/as Colegiados/as, Psicólogos/as Asociados/as y estudiantes asociados/as del Colegio Oficial de la Psicología de Madrid.

Online

**WWW.COPMADRID.ORG**



### III EDICIÓN CURSO DE INICIACIÓN EN LA TÉCNICA DE LA CAJA DE ARENA: EVALUACIÓN E INTERVENCIÓN CON POBLACIÓN INFANTOJUVENIL Y ADULTOS CÓD. C2490



Dentro de las técnicas proyectivas, ampliamente utilizadas en la práctica clínica, la caja de arena es una técnica de referencia. Permite que el paciente plasme a través de las figuras aspectos personales, tanto conscientes como inconscientes: una de las fortalezas de este tipo de técnicas es que la persona desconoce qué se busca cuándo se pone en práctica, con premisas abiertas, dando pie a que hilvane una historia cargada de aspectos autobiográficos. Para poder usarla es necesario recibir una correcta formación y entender el alcance de la técnica, así como conocer sus limitaciones, para poder integrarla en el proceso de evaluación e intervención más amplio que cada psicólogo realiza desde otras corrientes psicológicas.

**Ponentes:** Jacobo Ozores Eizmendi y Enrique Carlos Uribe Schiaffino.

**Fechas:** viernes, 29 de noviembre de 16.00 a 21.00 h. y sábado, 30 de noviembre de 10.00 a 14.00 h.

**Duración:** 10 horas.

**Inscripción:** 80 € (10 % de descuento a todos los colegiados de Madrid desempleados/as, jubilados/as y estudiantes asociados/as).

Presencial

### XXXIII EDICIÓN DEL CURSO DEONTOLOGÍA Y BUENAS PRÁCTICAS



La Deontología es la parte de la Ética que se ocupa de los deberes de los profesionales, es decir, de los actos de los integrantes de una determinada profesión. La lista de los deberes de la profesión del psicólogo se reúne en su Código Deontológico, que recoge las normas para la «buena práctica» de la Psicología. El curso Deontología y Buenas Prácticas ofrece las pautas para el correcto desempeño de la práctica psicológica, mediante el conocimiento del Código Deontológico del Psicólogo y el planteamiento y resolución de las situaciones o dudas más comunes que se presentan en el desempeño de nuestra profesión.

**Ponente:** Timanfaya Hernández.

**Fechas:** Del 8 de noviembre al 9 de diciembre.

**Duración:** 10 horas.

**Inscripción:** Gratuita para Psicólogos/as Colegiados/as, Psicólogos/as Asociados/as y estudiantes asociados/as del Colegio Oficial de la Psicología de Madrid.

Online

### CURSO ABORDAJE DEL TABAQUISMO EN TERAPIA GRUPAL E INDIVIDUAL



Organizado por la Asociación Española Contra el Cáncer y el Colegio Oficial de la Psicología de Madrid. El objetivo del curso es proveer a los profesionales de la Psicología de instrumentos teóricos y prácticos necesarios para la realización de programas de deshabituación tabáquica, tanto individuales como grupales.

**Ponentes:** Estibaliz García Rodríguez, Ana Cortado Rubio, Cecilia Díaz-Estébanez Armas, Ivana López Rouanet, Matías Manuel Lederhos, Clara Zurano Hidalgo de

Calcerrada y Ángela Sanz García.

**Fechas:** 8, 15 y 22 de noviembre, viernes de 9.30 a 14.30 h.

**Duración:** 15 horas.

**Inscripción:** Gratuita para psicólogos/as colegiados/a de Madrid y/o asociados/as

Online

### XIII EDICIÓN DEL CURSO PSICODOC: BÚSQUEDA BIBLIOGRÁFICA ESPECIALIZADA CON PSICOLOGÍA

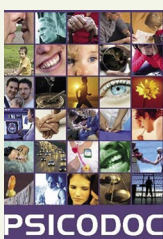

Este curso tiene como finalidad dotar al participante de una serie de habilidades y destrezas en la búsqueda bibliográfica en Psicología para que éste pueda ponerlas en práctica en su desempeño profesional de manera que su actividad cotidiana se vea enriquecida y pueda aprovechar PSICODOC para estar permanentemente actualizado. En el curso se mostrarán al profesional numerosas herramientas y funciones que ofrece PSICODOC, una de las fuentes de información especializada en Psicología en español más importantes.

**Ponente:** Consuelo Gallardo.

**Fechas:** Del 15 de noviembre al 16 de diciembre.

**Duración:** 10 horas

**Inscripción:** Gratuita para Psicólogos/as Colegiados/as, Psicólogos/as Asociados/as y estudiantes asociados/as del Colegio Oficial de la Psicología de Madrid.

Online

### III EDICIÓN DEL CURSO TRABAJAR EL DUELO DESDE EL APEGO EN EL VÍNCULO. CÓD. CO2456



Perder a un ser querido es uno de los acontecimientos vitales más duros y difíciles que podemos experimentar. Aproximarnos al dolor y conocerlo en todas sus formas y maneras de manifestarse es uno de los elementos necesarios y fundamentales para acompañar en verdadera sintonía. Los duelos que se viven en el presente muchas veces vienen acompañados de un sufrimiento añadido que no sólo tiene que ver con el propio dolor de la pérdida del ser querido. Este sufrimiento proviene, con mucha frecuencia, de una historia de vida que no está del todo integrada. Una historia vital emocionalmente difícil por pérdidas pasadas no elaboradas, por necesidades emocionales y afectivas no cubiertas o por acontecimientos traumáticos que se han vivido en el pasado y no se han reparado. Acompañar con consciencia y verdadera capacidad reparativa implica tener una visión holística y biográfica de la persona en duelo. Esta reflexión que emerge de años de experiencia clínica ha sido la precursora del nacimiento de este curso.

**Ponente:** Vera Santos Martínez.

**Duración:** 16 horas

**Fechas:** martes y jueves, 19, 21, 26 y 28 de noviembre (clases virtuales en directo, sin grabación).

**Inscripción:** 150 € (10 % de descuento a todos los colegiados de Madrid desempleados/as, jubilados/as y estudiantes asociados/as).

Online

### II EDICIÓN CURSO PSICOTERAPIA PSICODINÁMICA Y PSICOPATOLOGÍA ACTUAL. CÓD. C2469



La psicoterapia psicodinámica es un abordaje de eficacia demostrada en la clínica. Se considera necesario aportar unas nociones básicas para aquellos profesionales que posteriormente se decidan a profundizar en esta orientación psicoterapéutica como para aquellos profesionales que opten por otra alternativa, pero que puedan tener una noción clara sobre la concepción del aparato psíquico psicodinámica.

**Ponentes:** Petra Nieves Rodríguez Tejada, Nuria Tur Salamanca, Marta Pérez Adroher, Ernesto José Verdura Vizcaino, Pablo Aizpurua Garbayo y Raquel Ruiz Incera.

**Fechas:** martes 26, miércoles 27 y jueves 28 de noviembre de 10.00 a 14.00 h.

**Duración:** 12 horas.

**Inscripción:** 110 € (10 % de descuento a todos los colegiados de Madrid desempleados/as, jubilados/as y estudiantes asociados/as).

Online

Presencial

### CICLO DE SEMINARIOS MONOGRÁFICOS DE LA SECCIÓN DE NEUROPSICOLOGÍA



En cada Seminario se desarrollará una temática concreta de forma independiente al resto, pero compartiendo todo el mismo hilo conductor: el abordaje de diferentes alteraciones neuropsicológicas. Esto permitirá abordar contenidos de forma detallada, que permitan detenerse en cuestiones relevantes de cada tipo de trastorno y analizarlas en profundidad, desde una perspectiva tanto de actualización teórica como práctica, con ejemplos de casos.

Agnosias, agnosognosias y falsas identificaciones: de la teoría a la práctica. **David de Noreña Martínez.**  
**Miércoles, 27 de noviembre de 17.00 a 20.00 horas.**

Apraxias: de la teoría a la práctica. **José Félix Mozo del Castillo.**  
**Miércoles, 29 de enero de 17.00 a 19.00 horas.**

Entrada libre, previa inscripción.

Presencial

Videoconferencia

### SEMINARIO TÉCNICAS DE TERAPIA FAMILIAR EN EL ABORDAJE DE PROBLEMÁTICAS DE SALUD MENTAL Y ADICCIONES CON O SIN SUSTANCIAS. CÓD. CO2472



El curso pretende dotar al alumnado con experiencia o interés en el abordaje de problemáticas de salud mental y adicciones, de las herramientas necesarias para la intervención familiar como elemento diferencial en el buen pronóstico en el abordaje de dichas problemáticas. Se generará un espacio de trabajo participativo que permita identificar y ajustar herramientas de intervención familiar adaptadas a los principales perfiles de personas y familias atendidas en los dispositivos de salud mental y/o dispositivos de personas con problemáticas de adicciones con o sin sustancia para consensuar los objetivos a abordar en dichas problemáticas, atendiendo a las posibilidades y limitaciones y las competencias del propio recurso como las de los recursos de la red asistencial.

**Ponentes:** Laura Piñeiro Sanz

**Fechas:** martes, 3, 10 y 17 de diciembre de 10.00 a 14.00 h. (clases virtuales en directo, sin grabación).

**Duración:** 12 horas.

**Inscripción:** 85 € (10 % de descuento a todos los colegiados de Madrid desempleados/as, jubilados/as y estudiantes asociados/as).

Online





### CICLO DE SESIONES CLÍNICAS DE LA SECCIÓN DE PSICOLOGÍA CLÍNICA, DE LA SALUD Y PSICOTERAPIA



La Junta Directiva de la Sección de Psicología Clínica, de la Salud y Psicoterapia del Colegio, os anima a participar en la formación continua en Psicología Clínica y Psicoterapia. Las sesiones clínicas se celebrarán los viernes y consistirán en exposiciones detalladas de casos o el abordaje de una temática de trabajo o tratamiento psicoterapéutico en particular, que puedan tener un interés práctico para los profesionales de la Psicoterapia. Son de carácter breve, con una duración de una hora y media, incluyendo la exposición del caso y el posterior coloquio con los asistentes. La mayoría de estas actividades serán grabadas y emitidas en directo, y podrán visualizarse en cualquier momento a través del Canal Psicología TV de la página web del Colegio, autenticándose previamente como miembro de la Sección.

Regulación del eje intestino - cerebro a través de Mindfulness. **Guillermo Myro Domínguez.**  
**Viernes 4 de octubre de 2024 de 10:00 a 11:30 h.**

Introducción a la técnica Focusing desde una perspectiva integradora. **Patricia Beltrán Pardo.**  
**Viernes 18 de octubre de 2024 de 16:30 a 18:00 h.**

El trabajo desde el cuerpo en un caso de TCA. **Lydia Barbas González.**  
**Viernes 25 de octubre de 2024 de 10:00 a 11:30 h.**

Abordaje psicoemocional en personas con altas capacidades. **Inmaculada Aldea Gómez.**  
**Viernes 8 de noviembre de 2024 de 10.00 a 11.30 h.**

Coherencia cardíaca y teoría polivagal. **Moisés Jiménez Álvarez.**  
**Viernes 15 de noviembre de 2024 de 16.30 a 18.00 h.**

El apego en Psicoterapia, a propósito de un caso. **Ignacio Serván García.**  
**Viernes, 22 de noviembre de 10.00 a 11.30 h.**

Abordaje psicoterapéutico en nuevos tipos de pareja. Problemas en relaciones no monógamas. **Giulia de Benito Ángelo.**  
**Viernes 29 de noviembre de 2024 de 16.30 a 18.00 h.**

Trauma en hijos de adictos. Intervención con el modelo de familia interna. **Yaiza Cabrera Barragán.**  
**Viernes 13 de diciembre de 2024 de 10.00 a 11.30 h.**

Los miembros de la Sección pueden inscribirse a la actividad, ya sea presencialmente (recibirán certificado de asistencia si asisten al 80% del ciclo), o a través de videoconferencia. Si quedaran plazas libres, en la modalidad presencial, podrán inscribirse los/as colegiados/as y estudiantes asociados/as que no perteneciendo a la Sección estén interesados/as.

**Inscripción:** Gratuita para psicólogos/as colegiados/as, psicólogos/as asociados/as y estudiantes asociados/as del Colegio Oficial de la Psicología de Madrid, con prioridad en la inscripción para los Miembros de la Sección de Psicología Clínica, de la Salud y Psicoterapia.

Presencial

Online

### MESA REDONDA: HABLEMOS DE EDUCACIÓN-AFECTIVO SEXUAL: ¿PARA QUÉ? ¿CÓMO? ¿CUÁNDO Y QUIÉNES?



Dentro del Proyecto Hablemos de...Sexualidad con el Colegio Oficial de la Psicología de Madrid.

Presenta: **Alejandro Villena Moya.** Coordinador técnico del Proyecto "Hablemos de.... Sexualidad".

La educación sexual en la era digital.  
**Ana Yáñez Otero.**

Integración de la educación sexual en el sistema educativo, Retos para el futuro.  
**Javier Gómez Zapiain.**

Hablemos del placer en la sexualidad. Una educación sexual en positivo. **Roberto Sanz Martín.**

Retos para un desarrollo saludable de la sexualidad. **Rubén García Sánchez.**

**Miércoles, 2 de octubre 16.00 a 19.00 h.**

Entrada libre, previa inscripción.

Presencial

Videoconferencia

## PRESENTACIÓN: CUENTOS PROMOCIÓN DEL BUEN TRATO A LAS PERSONAS MAYORES II



Organizado por el Grupo de Trabajo Promoción del Buen Trato a las personas mayores del Colegio Oficial de la Psicología de Madrid.

Es la presentación de la 2ª versión de los Cuentos para la promoción del Buen Trato: "Las personas mayores cuentan".

Historia de los cuentos y actividades realizadas con ellos desde su creación. Se propone una lectura dramatizada de los mismos, una charla en la que se explorará la soledad en personas mayores y una tercera ponencia sobre emociones positivas.

**Jueves, 3 de octubre, de 16.00 a 19.00 h.**

Entrada libre, previa inscripción.

Presencial

## PRESENTACIÓN DE LAS RECOMENDACIONES DEL THINK TANK DE PSICOLOGÍA DEL TRABAJO Y LAS ORGANIZACIONES PARA UN DESARROLLO HUMANIZADO DE LA IA EN LAS ORGANIZACIONES



En esta sesión, se presentan estas recomendaciones que pretenden facilitar una IA centrada en la persona, estimuladora y facilitadora del aprendizaje y el desarrollo profesional, que previene riesgos psicosociales, y potencia las capacidades de las organizaciones.

17:30-17:45 h. Presentación. **José Antonio Luengo Latorre**. Decano del Colegio Oficial de la Psicología de Madrid.

17:45-18:45 h. Diálogo con un experto

Experto: **José María Lasalle**.

Entrevistador: **Javier Cantera Herrero**.

18:45-19:30 h. Presentación del Topten de las recomendaciones para la integración de la IA en Organizaciones Humanizadas. **David Aguado García**.

19:30 h. Conclusiones. **Isabel Aranda García**. Vocal de la Junta de Gobierno del Colegio Oficial de la Psicología de Madrid

**Fecha: martes, 8 de octubre, de 17.30 a 19.30 h.**

Entrada libre, previa inscripción

Presencial

## CICLO CONVERSAMOS, CON LIBROS Y SIN LIBROS, CONFERENCIAS Y CINEFÓRUM. FORO DE VETERANÍA



En este ciclo los profesionales de la Psicología expondrán temas relacionados con la Psicología del envejecimiento, presentarán tesis doctorales, películas con cinefórum, que sean de interés por su temática relacionada con la tercera edad.

Conferencia. Psicología y Escritores. **Víctor Pérez Velasco**.

**Martes, 1 de octubre, de 18.00 a 19.00 h.**

Cinefórum. **A propósito de Schmidt**.

**Lunes, 14 de octubre, de 16.30 a 19.30 h.**

Presentación del libro. Protocolo de Psicoterapia Clínica. Guía de supervisión en Psicoterapia. **José Antonio Alfageme Herrero**.

**Martes, 15 de octubre, de 18.00 a 19.30 h.**

Entrada libre, previa inscripción.

Presencial

## MESA REDONDA DESARROLLO PROFESIONAL DE LA NEUROPSICOLOGÍA CLÍNICA EN ESPAÑA: ¿DÓNDE ESTAMOS Y HACIA DÓNDE QUEREMOS IR?



Organizada por la Sección de Neuropsicología del Colegio.

La Neuropsicología Clínica es un ámbito profesional en creciente expansión en nuestro país, y la actual propuesta se centra en diversos aspectos en torno a su desarrollo y posible regulación profesional en España. Esta mesa redonda tratará de reflexionar

conjuntamente acerca de la profesión en sí misma, donde atender y recoger una de las preocupaciones más significativas del colectivo de psicólogos/as interesados/as en iniciar, o que ya realizan, su actividad profesional en este ámbito.

Regulación profesional: la mirada de la Asociación Madrileña de Neuropsicología. **Fabiola García Vaz**.

Regulación profesional: retos y riesgos en la sanidad pública. **Maite Garolera Freixa**

Regulación profesional: aspectos legales de la especialidad de Neuropsicología Clínica. **María Jesús Maldonado Belmonte**.

**Fecha: miércoles, 16 de octubre, de 17.00 a 18.30 h.**

Entrada libre, previa inscripción.

Presencial

Videoconferencia

## MESA REDONDA SEGUIMIENTO DE UN ESTUDIO LONGITUDINAL DE ALUMNOS/AS DE ALTAS CAPACIDADES Y TÉRMINOS ASOCIADOS AL CONCEPTO



SECCIÓN DE  
PSICOLOGÍA EDUCATIVA

Organizada por la Sección de Psicología Educativa del Colegio. Presentación de un estudio longitudinal de 108 alumnos de altas capacidades y términos asociados al concepto, iniciado en el año 1990 y con cinco seguimientos hasta el año 2024.

**Coordina:** M.<sup>a</sup> Ángeles Hernández Rodríguez.

**Ponentes:** Benito López Andrada, Javier Romero Lleonart y Encarnación Escrivá Escrivá.

**Lunes, 21 de octubre, de 17.00 a 19.00 h.**

Entrada libre, previa inscripción.

Presencial

## III CICLO DE CASOS PRÁCTICOS DE LA SECCIÓN DE NEUROPSICOLOGÍA



SECCIÓN DE  
NEUROPSICOLOGÍA

En este nuevo Ciclo de Casos Prácticos organizado por la Sección de Neuropsicología, vamos a profundizar en cuestiones prácticas de la evaluación y proceso diagnóstico de las Afasias Progresivas Primarias. Revisaremos casos clásicos de gran relevancia en nuestro país, así como casos de personas con sintomatología peculiar, como la sinestesia y conoceremos de primera mano cómo abordan algunos aspectos prácticos concretos profesionales de referencia y amplia experiencia en sus ámbitos respectivos.

**Curiosidades en Neuropsicología: sinestesia en primera persona. Rocío López Diago.**

**Miércoles, 23 de octubre, de 17.00 a 18.30 h.**

Los miembros de la Sección que acudan al ciclo completo ya sea presencialmente o a través de videoconferencia (recibirán certificado de asistencia si asisten al 80% del ciclo).

Entrada libre, previa inscripción.

Presencial

Videoconferencia

## CINEFÓRUM MOTORES PSICOLÓGICOS DE LAS ENFERMEDADES RARAS EN LA INFANCIA Y JUVENTUD: PROYECCIÓN DE MANUAL BÁSICO DE RESILIENCIA (ACIDMEDIA, 2022) Y COLOQUIO SOBRE EL IMPACTO DE LAS ENFERMEDADES RARAS EN LAS PRIMERAS ETAPAS DEL CICLO VITAL



Motores Psicológicos de las Enfermedades Raras en la Infancia y Juventud: Proyección de Manual Básico de Resiliencia (AcidMedia, 2022) y coloquio sobre el Impacto de las Enfermedades Raras en las primeras etapas del Ciclo Vital.

**Fecha: jueves, 24 de octubre de 16.30 a 19.30 h.**

Entrada libre, previa inscripción.

Presencial

## ESPACIO CULTURAL: REFLEXIONES SOBRE EL CONSUMO DE LA PORNOGRAFÍA Y SUS LIBROS



Dentro del Proyecto Hablemos de...Sexualidad con el Colegio Oficial de la Psicología de Madrid.

Presenta: **Nuria Mateos de la Calle**. Coordinadora del Proyecto "Hablemos de... con el Colegio Oficial de la Psicología de Madrid".

¿Hablamos de porno? Cómo educar a la generación porno en una sexualidad sana y respetuosa.

**José Luis García.**

Tu cerebro pornificado, de Gary Wilson, traducido por Dale Una Vuelta. **Jorge Gutiérrez.**

Porno no Mola. **Cristina Torrón.**

De los Reyes Magos al porno. **Beatriz Izquierdo.**

¿POR qué NO?. **Alejandro Villena Moya.**

**Miércoles, 30 de octubre 16.00 a 19.00 h.**

Entrada libre, previa inscripción.

Presencial

Videoconferencia



## CONFERENCIA ABUSO SEXUAL INFANTIL: EL SILENCIO



Dentro del Proyecto Hablemos de... Sexualidad con el Colegio Oficial de la Psicología de Madrid.

Conferencia Abuso sexual infantil: El silencio. **Pepa Horno Goicoechea**

**Viernes, 15 de noviembre, de 17.00 a 19.00 h.**

Entrada libre, previa inscripción

Presencial

Videoconferencia

## CINEFÓRUM "EXPERIMENTO DEANIE"



Tres chicas adolescentes sin formación actoral, reciben el encargo de interpretar el personaje de Deanie Loomis en una dramática escena de "Esplendor en la hierba" de Elia Kazan, pero en el contexto de su propia clase de instituto y sin previo aviso (sin que sus compañeros sepan que lo que está ocurriendo es una puesta en escena). Para ello, llevarán a cabo un complejo proceso de legitimación de la vulnerabilidad, en compañía de un 4 equipo mínimo. El debut final convertirá el aula y al grupo en un contexto emocional, de carencias y latencias, acentuadas por el contexto pandémico. Al llevarse a lo real, el experimento de remake en vivo ofrece la oportunidad de tomar el lugar activo de interferir en el conflicto.

En este cinefórum se visualizará la película y posteriormente se establecerá un coloquio sobre el tema tratado.

**Fecha y horario: Jueves, 21 de noviembre, de 16.30 a 19.30 h.**

Entrada libre, previa inscripción.

Presencial

## VIDEOCONFERENCIA MINDFULNESS Y MICROBIOTA



Organizada por el Grupo de Trabajo de Psicología y Mindfulness, este conferencia pretender dar a conocer y ampliar información sobre los últimos avances en Microbiota y su relación con el Mindfulness. Para tomar consciencia del impacto en la salud y el bienestar que ambas disciplinas ofrecen.

**Ponente: Silvia de Román Calle**

**Fecha: jueves, 21 de noviembre, de 19.00 a 20.00 h.**

Acceso libre, previa inscripción

Videoconferencia

## CICLO DE CONFERENCIAS DEL COLEGIO OFICIAL DE LA PSICOLOGÍA DE MADRID Y LA FEDERACIÓN DE ASOCIACIONES DE PSICÓLOGOS Y MÉDICOS PSICOTERAPEUTAS DE ESPAÑA. FAPYMPE



Psicodrama aplicado en casos de violencia sexual

**Presenta: Asociación para el Estudio de la Psicoterapia y el Psicodrama**

**Ponentes: María Rodríguez Carbajal y Teodoro Herranz Castillo.**

**Viernes, 18 de octubre, de 18.30 a 20.00 h.**

Desmontado la Ansiedad: el nuevo abordaje para su comprensión y tratamiento.

**Presenta: Sociedad Española de Medicina Psicosomática y Psicoterapia SEMPYP**

**Ponente: José Luis Marín López**

**Viernes, 29 de noviembre, de 18.30 a 20.00 h.**

**Inscripción:** Gratuita para psicólogos/as colegiados/as, psicólogos/as asociados/as y estudiantes asociados/as del Colegio Oficial de la Psicología de Madrid, con prioridad en la inscripción para los Miembros de la Sección de Psicología Clínica, de la Salud y Psicoterapia.

Presencial

Videoconferencia

## II CICLO DE CINEFÓRUM: PSICOLOGÍA AERONÁUTICA EN EL CINE



Organizado por el Grupo de Trabajo de Psicología Aeronáutica del Colegio. Este Cinefórum pone de relieve la necesidad y la importancia de la Psicología en el sector aéreo. Los diferentes campos de estudio dentro de la Psicología Aeronáutica y Aeroespacial y los diferentes objetos de estudio. El ciclo de películas propuestas para análisis abarca diferentes especialidades de la Psicología, como es la Psicología organizacional, la Psicología clínica y la Psicología social y donde se abordan temas que afectan a la seguridad de la operativa aeronáutica y por ende a la seguridad de las personas, directa e indirectamente.

Black Box.

**Jueves, 5 de diciembre de 18.00 a 19.30 h.**

Entrada libre previa inscripción.

Presencial

Online

## CICLO DE CONFERENCIAS DE PSICOLOGÍA Y PSICOTERAPIA TRANSPERSONAL



Organizado por el Grupo de Trabajo de Psicología y Psicoterapia Transpersonal del Colegio. Este ciclo de conferencias tiene por objeto profundizar en esta disciplina desde un marco académico y científico, resaltando la importancia del estudio riguroso de la misma, para mantener el serio objetivo de investigación sobre la consciencia, con el que genuinamente nació esta rama de la Psicología.

Psicoterapia transpersonal. **Marly Kuernez Riedel.**  
**Jueves, 12 de diciembre, de 18.00 a 19.30 h.**

Entrada libre, previa inscripción.

Presencial

## IV CICLO DE VIDEOCONFERENCIAS DE PSICOLOGÍA DEL DEPORTE



Conferencia: Psicología del deporte, herramientas y habilidades del terapeuta aplicada a los profesionales de la salud. **Paula del Villar.**  
**Jueves, 31 de octubre, de 19.00 a 20.00 h.**

Conferencia: Psicología y Fútbol: casos inspiradores. **Cristina Vega.**  
**Jueves, 28 de noviembre, de 19.00 a 20.00 h.**

Conferencia: Más allá del rendimiento: trastornos alimentarios en el deporte. **Marina Viejo.**  
**Jueves, 19 de diciembre, de 19.00 a 20.00 h.**

Acceso libre, previa inscripción.

Videoconferencia

## Presentaciones



### PRESENTACIÓN DEL LIBRO: INTELIGENCIA EMOCIONAL EN FAMILIA



Cuando nos convertimos en padres o madres, la tarea de educar es la responsabilidad más importante y más desafiante que podamos tener. Las emociones forman parte de nuestro día a día, pero no siempre sabemos acompañarlas y relacionarnos con ellas. Si queremos ocuparnos de que nuestros hijos crezcan y se desarrollen saludablemente, debemos tener en mente la importancia de ser adecuados ejemplos para ayudarles a entender y manejar sus sentimientos. En este libro explicamos, desde la evidencia científica, en qué consisten las habilidades socioemocionales, cómo evolucionan durante la infancia y el papel que desempeña la familia para el adecuado desarrollo socioemocional de los hijos.

**Martes, 1 de octubre, de 17.30 a 19.00 h.**

Entrada libre, previa inscripción.

*El Colegio no se responsabiliza del contenido de las opiniones expresadas en el libro.*

Presencial

### PRESENTACIÓN DEL LIBRO: Y LLEGASTE TÚ



Guía práctica para convertirse en padres. Te adentrarás en el maravilloso mundo que te espera. Una nueva identidad, nuevos roles, cambios a todos los niveles, nuevas prioridades y nuevo horizonte se vislumbra una vez que eres consciente de que esperas a un bebé. Prepárate para la aventura, prepárate para la acción, prepárate para el mayor acontecimiento de tu vida, que te hará encontrarle sentido a la frase «amor sin límites», y que te motivará a volver la mirada a tu propia infancia y desde ella mirar con nuevos ojos tu nueva vida.

**Lunes, 14 de octubre, de 17.30 a 19.00 h.**

Entrada libre, previa inscripción.

*El Colegio no se responsabiliza del contenido de las opiniones expresadas en el libro.*

Presencial

### PRESENTACIÓN DEL LIBRO AMOR ORGÁSMICO



Es un libro escrito en formato de autoayuda, práctico. con numerosas técnicas y pautas que resultarán muy útiles a todos aquellos terapeutas de pareja y sexual.

**Miércoles, 4 de diciembre, de 17.30 a 19.00 h.**

Entrada libre, previa inscripción.

*El Colegio no se responsabiliza del contenido de las opiniones expresadas en el libro.*

Presencial

# SERVICIOS COLEGIALES

## ASESORÍAS

### Asesoría jurídica

Todos los colegiados y colegiadas pueden acceder de forma gratuita a la asesoría jurídica a través de distintas vías:

- Entrevista presencial: Previa cita en el teléfono 91 541 99 99.
- Consulta telefónica: Previa cita en el teléfono 91 541 99 99.
- Consulta por correo electrónico a: [informacion@cop.es](mailto:informacion@cop.es)

### Seguros

**Broker's 88.** La correduría de seguros del colegio le ofrece asesoramiento personal sobre el tipo de seguro que más se adapta a las necesidades del profesional de la psicología:

#### Seguro de Responsabilidad Profesional de la Psicología:

El Colegio y Broker's 88 han negociado con la Compañía MARKEL un seguro de Responsabilidad Civil Profesional de la Psicología que incorpora las mejores coberturas (Responsabilidad Civil, Asistencia Jurídica Telefónica y Seguro de Accidentes), con un coste para los colegiados y colegiadas de 13 € anuales con una cobertura de 1.000.000 € de responsabilidad civil profesional, y 300.000 € por protección de datos, etc.

#### Seguro de Responsabilidad Civil profesional para Sociedades Profesionales:

Capital asegurado: 1.500.000€. Coberturas principales: Responsabilidad civil profesional, Explotación, Patronal, Locativa, Protección de datos, Defensa y Fianzas, Dishonestidad de empleados, etc.

#### Tipos de seguros para colegiados y colegiadas:

- **Seguros de Salud:** ADESLAS, ASISA, SALUS, NUEVA MUTUA SANITARIA.
- **Seguros de Vida:** AXA, SURNE, ASISA, ZURICH.
- **Seguros de Accidentes:** MARKEL, SURNE y BERKLEY.
- **Seguros de Baja Laboral:** PREVISIÓN MALLORQUINA Seguros y SURNE, asegura a los colegiados y colegiadas de Madrid una renta cuando no puedan trabajar a causa de una enfermedad o un accidente.
- **Seguros de Consulta/Centro:** AXA, LIBERTY, GENERALI, ZURICH Y MAPFRE ponen a disposición de los colegiados y colegiadas, un seguro para su consulta que cubre daños al continente, daños al contenido, responsabilidad civil de explotación, bienes de clientes y empleados, infidelidad de empleados pérdida de beneficios.
- **Seguros de Hogar:** ZURICH, LIBERTY, GENERALI, AXA y MAPFRE un seguro de hogar con un 20 % de descuento en primas.

Más información en el 91 597 30 35 o en:

[atencioncliente@brokers88.es](mailto:atencioncliente@brokers88.es); [madrid@brokers88.es](mailto:madrid@brokers88.es);  
Plaza Mariano de Cavia 1ºC Escalera izqda 28007 Madrid.  
[www.brokers88.es](http://www.brokers88.es).

#### Asesorías profesionales

Los colegiados y colegiadas tienen a su disposición un servicio de asesoría sobre asuntos relacionados con el ejercicio de la profesión. Se atenderán las consultas relacionadas con los siguientes aspectos: **Iniciación a la Profesión, Psicología Clínica, Psicología Educativa, Psicología Jurídica, Psicología del Tráfico y de la Seguridad, Psicología del Trabajo, de las Organizaciones y de los Recursos Humanos, Psicología de la Intervención Social, Psicología de la Actividad Física y el Deporte y Neuropsicología.**

Puede realizar su consulta por correo electrónico a: [copmadrid@cop.es](mailto:copmadrid@cop.es)

## DIRECTORIO DE CONSULTAS DE PSICOLOGÍA

Este servicio, en el que están incluidos más de 3.500 colegiados y colegiadas, facilita a las personas que necesitan un psicólogo o psicóloga el acceso directo a listados de profesionales de la Psicología que trabajan en la Comunidad de Madrid.

La consulta de este Directorio se puede realizar directamente en la página web del Colegio. También se puede solicitar por correo electrónico o telefónicamente un listado más ajustado a los criterios de búsqueda durante todo el horario de apertura del Colegio. Las colegiadas y colegiados interesados en formar parte de este directorio pueden realizar de forma cómoda y sencilla su inscripción online a través de la web del Colegio, accediendo directamente con sus claves de acceso.

¿Busca un profesional de la  
Psicología colegiado o colegiada?

Acceda al Directorio de Centros y Consultas de  
Psicología del Colegio Oficial de la Psicología de Madrid  
Ya hay más de 3.500 psicólogas y psicólogos inscritos





# SERVICIO DE EMPLEO

Desde el Servicio de Empleo del Colegio trabajamos en todo momento por ofrecer un servicio de calidad, tanto para las empresas que confían en nosotros, como para nuestros colegiados y colegiadas que recurren a este Servicio cuando se encuentran en búsqueda activa de empleo.

Por este motivo, desde el pasado mes de febrero ofrecemos una renovada plataforma de este Servicio con nuevas funcionalidades. Entre ellas, se incorpora el espacio ["Mi perfil para el Empleo"](#), donde los colegiados y colegiadas podrán acceder a toda la información de forma personalizada. Para cualquier consulta relacionada con este Servicio, pueden ponerse en contacto mediante correo electrónico a [empleo@cop.es](mailto:empleo@cop.es)

## Ofertas de Empleo Privado

Mediante este servicio se dan a conocer ofertas de empleo de empresas, instituciones, así como de profesionales en activo, que buscan tanto la cobertura de puestos de trabajo como colaboraciones de profesionales psicólogos en sus centros. De esta manera, se pretende acercar el mercado laboral a los colegiados y colegiadas que se encuentren en búsqueda activa de empleo.

Se pueden ver todos los aspectos relacionados con este Servicio en las Ofertas de Empleo Privado. Los colegiados y colegiadas tienen la posibilidad de seleccionar hasta 10 ámbitos de interés profesional accediendo al espacio "Mis alertas" y, de esta manera, cada vez que se publique una oferta de empleo coincidente con alguno de esos ámbitos seleccionados, recibirán un aviso a través de un correo electrónico.

## Orientación Laboral

El servicio de entrevistas de orientación laboral ofrece asesoramiento personalizado para la búsqueda activa de empleo, en un amplio abanico de franjas horarias determinadas.

Las orientaciones laborales se ofrecen de manera **telefónica** los lunes, martes y viernes, y de manera **presencial** los miércoles y jueves en la 4ª planta.

Se puede solicitar una cita desde la web, accediendo al apartado de Orientación Laboral del Servicio de Empleo. Una vez ahí, se seleccionará la franja horaria y día que mejor convenga, en función de la disponibilidad de espacios establecidos para las citas. Cada colegiado y colegiada dispone de hasta tres entrevistas anuales de orientación laboral. Con el objetivo de poder ofrecer un mejor servicio, se solicita que en el momento de concertar la cita de orientación, se indique el motivo de ésta, así como el envío previo del curriculum vitae actualizado a: [orientacionlaboral@cop.es](mailto:orientacionlaboral@cop.es)

Se pueden ver todos los aspectos relacionados con este servicio en: [www.copmadrid.org/web/empleo/orientacion](http://www.copmadrid.org/web/empleo/orientacion)

## Horario de las entrevistas de orientación laboral

A continuación, se detallan los horarios establecidos para las entrevistas de orientación laboral durante el mes de **octubre**.

LUNES	MARTES	MIÉRCOLES	JUEVES	VIERNES
Telefónica	Telefónica	Presencial	Presencial	Telefónica
11:00-11:30	16:00-16:30	12:00-12:30	10:00-10:30	12:00-12:30
11:30-12:00	16:30-17:00	12:30-13:00	10:30-11:00	12:30-13:00

**Información:** Teléfono 91 541 99 99 · e-mail: [orientacionlaboral@cop.es](mailto:orientacionlaboral@cop.es) · web: [www.copmadrid.org](http://www.copmadrid.org)



# PLANES FORMATIVOS DE APOYO A LA INSERCIÓN LABORAL Y EMPRENDIMIENTO PROFESIONAL



Continuando con esta Formación Permanente para el desarrollo profesional entre nuestros colegiados, se está organizando la XII Edición del Plan Formativo Online de Apoyo a la Inserción Laboral y Emprendimiento, persiguiendo como objetivos principales: potenciar los recursos profesionales, entrenar las competencias necesarias para la integración en el mundo laboral, apoyo en el emprendimiento de nuestra profesión dando unas pautas iniciales para la creación de proyectos y todo ello para una mejora en la empleabilidad de cada profesional.

Se iniciará el 7 de octubre y finalizará el 2 de diciembre. Todas las actividades que comprenden el Plan Formativo son gratuitas y se realizan desde la Plataforma de Formación online.

La inscripción se podrá formalizar online a partir del 1 de octubre desde el apartado "Plan Formativo de Empleo" en el área de Empleo. Además, ya se encuentra disponible toda la información relacionada con los talleres del Plan en esa misma área.

## CATÁLOGO DE TALLERES

### Taller Actitudes, habilidades y competencias del candidato

El objetivo la detección de actitudes y habilidades del candidato como puntos fuertes en su búsqueda de empleo y plan de carrera, frente a las competencias profesionales demandadas en las diferentes áreas de la Psicología, así como la planificación de objetivos y gestión del tiempo.

### Taller Oferta y demanda de empleo en el ámbito profesional de la Psicología

Se muestra un análisis de la situación actual madrileña del mercado laboral en Psicología según ámbitos, sectores público y privado, asalariado y autoempleo. Herramientas que posibilitan el acceso y optimizan la búsqueda de empleo. Autoevaluación de fortalezas y debilidades del candidato en ese contexto.

### Taller Diseño del currículum profesional

El Currículum es la herramienta fundamental del candidato para dar respuesta a las necesidades profesionales del contratante. Es la llave a la entrevista. El objetivo es aprender a tomar decisiones en su elaboración para rentabilizar al máximo su eficacia.

### Taller Cómo afrontar la entrevista de trabajo

Se analizan los objetivos que se persiguen en la entrevista tanto para el seleccionador como para el candidato. La preparación previa con la recopilación de información, el entrenamiento, el afrontamiento de la entrevista por competencias y el seguimiento. Consideraciones en la entrevista por videoconferencia.

### Taller Las redes sociales y profesionales en la búsqueda de empleo

El objetivo es aprender las posibilidades que ofrece Internet en la difusión de los servicios profesionales y en la búsqueda de empleo (la Búsqueda de Empleo 2.0 y el Reclutamiento 2.0.). Se aprende también a valorar, rentabilizar y relativizar los recursos que ofrece Internet, así como sopesar la importancia de lo que se ha dado en llamar "identidad digital" y "la marca personal".

### Taller Búsqueda de empleo a través de LinkedIn

El objetivo es acercar la creación y gestión de un perfil profesional en LinkedIn. Introduciendo el currículum, gestionando las comunicaciones con contactos, grupos y empresas. Orientado a la búsqueda de empleo, creación de "marca personal" y generación de oportunidades de empleo.

### Taller Pautas básicas para el emprendimiento: Crea tu proyecto

Actividad de iniciación para dotar de herramientas para ser capaz de identificar los elementos determinantes del éxito en un emprendimiento productivo en Psicología, y desarrollar los análisis y concreciones necesarios para definir la viabilidad de su proyecto empresarial en un Plan de empresa que sirve de guía de su propuesta como emprendedor.

## DESTINATARIOS

Colegiados/as, Psicólogos/as Asociados y estudiantes asociados, pertenecientes al Colegio Oficial de la Psicología de Madrid.

Para enviar cualquier consulta, puede enviar un email a [cursosempleo@cop.es](mailto:cursosempleo@cop.es)

# SERVICIOS SOBRE EVALUACIÓN PSICOLÓGICA Y DOCIMOTECA: LA BIBLIOTECA DE TESTS

## Asesoramiento y orientación sobre evaluación psicológica

Se ofrece orientación y asesoramiento para la resolución de dudas en cuanto a la selección de pruebas, interpretación de resultados, buena *praxis* y/u otras consideraciones técnicas respecto al proceso de evaluación según cada caso. Estas orientaciones permiten a colegiadas y colegiados consultar con otro profesional en una situación de no competencia.

El asesoramiento puede solicitarse de forma presencial, por teléfono en la extensión 242 o por correo electrónico a la dirección: [evpsico@cop.es](mailto:evpsico@cop.es). Para las consultas que requieren atención más pormenorizada puede solicitarse cita previa, telefónica o presencial, en los siguientes tramos horarios:

LUNES	MARTES	MIÉRCOLES	JUEVES	VIERNES
17:30-18:00	11:30-12:00	11:00-11:30	11:30-12:00	11:00-11:30
18:00-18:30	12:00-12:30	11:30-12:00	12:00-12:30	11:30-12:00
18:30-19:00	12:30-13:00	12:00-12:30	12:30-13:00	12:00-12:30
19:00-19:30				

## Servicio de consulta de Tests en sala

Este servicio ofrece el acceso al manual o manuales técnicos de cada herramienta. Su objetivo, gracias a los acuerdos con distintas editoriales, es facilitar el conocimiento y difusión de pruebas editadas en España para que las personas colegiadas puedan valorar la utilidad que les pueden brindar en su trabajo.

El fondo de la Docimoteca, que actualmente cuenta con 198 instrumentos, se nutre de las novedades y ejemplares de consulta que nos envían las editoriales. Se puede acceder al listado completo en la página web del Colegio.



## Servicio de Préstamo de Tests

El Servicio de Préstamo de Tests (SPT) está compuesto por 119 pruebas que permiten abordar un amplio rango de variables psicológicas relevantes para los procesos de evaluación.

El propósito es favorecer la buena práctica profesional en el ámbito de la evaluación psicológica, facilitando el uso de las últimas versiones de instrumentos.

Por un lado, permite que las y los profesionales cuenten siempre con recursos para realizar sus evaluaciones adecuadamente al dar acceso a tests que, habitualmente, no requieren en su práctica cotidiana y, por tanto, no poseen. Por otro, otorga la posibilidad de probar una herramienta antes de su adquisición para valorar mejor el interés y la practicidad de ésta de cara a su compra.

El listado, que se revisa periódicamente, incluye los instrumentos actualizados, con mayor uso y calidad del catálogo de pruebas disponibles en el país. Los títulos, así como su precio, el periodo de préstamo y una breve ficha técnica, pueden consultarse en la página del Colegio.

## VIII Ciclo Formativo sobre Evaluación psicológica y uso de los Tests

El 18 de noviembre, lunes, de 10:00 a 15:00 horas, se celebrará el taller "La entrevista diagnóstica; evaluar sabiendo qué y cómo" que impartirá Manuel Muñoz López.

El 25 de noviembre, lunes, de 15:00 a 20:00 horas, se celebrará el taller "Evaluación de las altas capacidades intelectuales en niñas y niños" que impartirá Carmen Sanz Chacón.

Ambas formaciones son presenciales y tienen un carácter práctico.

**Inscripciones** online en <https://www.copmadrid.org/web/biblioteca/agenda>



# BIBLIOTECA DEL COLEGIO

## Novedades seleccionadas

### Neuropsicología

#### NEUROPSICOLOGÍA APLICADA, AMPLIANDO HORIZONTES

Raquel Balmaseda y Ana Belén Calvo (ed.)  
La Rioja: UNIR; 2023; 283 p. (SIGN: 8690)

**SUMARIO:** 1: Conceptualización de la neuropsicología. Psicología, neuropsicología y neurociencias. Caminos paralelos, encuentros y desencuentros. 2: Neuropsicología: Ámbitos de aplicación clínica. Neuropsicología aplicada a atención temprana: El papel de la familia Neuropsicología en trastorno mental grave. Neuropsicología de los trastornos endocrinos. Aplicación de la neuropsicología a la conducción de vehículos. 3: Neuropsicología: Ámbitos de aplicación en la promoción de la salud. Neurobiología aplicada al deporte: Movimiento voluntario y procesos psicológicos básicos. Neuropsicología del envejecimiento sano: Influencia del estilo de vida en el rendimiento cognitivo. 4: Neuropsicología: Sinergias con otras áreas de conocimiento. Psicología forense y neuropsicología clínica. Neuroimagen por resonancia magnética: Una herramienta de utilidad en psicología.

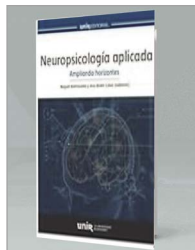

#### NEUROPSICOLOGÍA HUMANA (7ª ED.)

Bryan Kolb e Ian Q. Whishaw  
Barcelona: Médica Panamericana; 2021; XXI, 808 p.  
(SIGN: 8692)

**SUMARIO:** 1. Evolución de la neuropsicología. 2. Investigación sobre los orígenes del cerebro humano y de la conducta humana. 3. La organización del sistema nervioso. 4. La estructura y actividad eléctrica de las neuronas. 5. Comunicación entre neuronas. 6. Influencia de los fármacos y las hormonas sobre la conducta. 7. Estudios por imágenes de la actividad cerebral. 8. Organización de los sistemas sensitivos. 9. Organización del sistema motor. 10. Principios de la función neocórtex. 11. Asimetría del cerebro. 12. Variaciones en la asimetría cerebral. 13. Los lóbulos occipitales. 14. Los lóbulos parietales. 15. Los lóbulos temporales. 16. Los lóbulos frontales. 17. Redes corticales y síndrome de desconexión. 18. Aprendizaje y memoria. 19. Lenguaje. 20. La emoción y el cerebro social. 21. Conducta espacial. 22. Atención y consciencia. 23. Desarrollo cerebral y plasticidad. 24. Trastornos del desarrollo neurológico. 25. Plasticidad, recuperación y rehabilitación del encéfalo del adulto. 26. Trastornos neurológicos. 27. Trastornos psiquiátricos y relacionados. 28. Evaluación neuropsicológica.

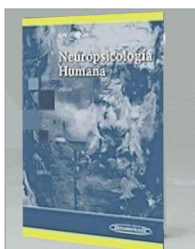

### Intervención Social

#### LA TECNOLOGÍA COMO HERRAMIENTA DE CONEXIÓN SOCIAL

Realizado por, Joy González-Güeto, Adrián Tuñón, Ana Justel de la Rubia, Fernando del Río y Duygu Sona  
Observatorio Estatal de la Soledad No Deseada; 2024;  
156 p. (SIGN: E-1153)

**SUMARIO:** Introducción. Metodología. Soledad no deseada y tecnología. Tecnologías para conectar en entornos abiertos. Tecnologías de proximidad social en entornos geográficamente reducidos. Tecnologías aplicadas a los cuidados. Tecnologías desarrolladas para combatir la soledad. Conclusiones. Decálogo de características tecnológicas contra la soledad.



#### PORNOXPLOTACIÓN: LA EXPLOSIÓN DE LA GRAN ADICCIÓN DE NUESTROS TIEMPOS

Mabel Lozano y Pablo J. Conellie  
Barcelona: Alrevés; 2020; 286 p. (SIGN: 8693)

**SUMARIO:** La pornografía es un negocio opaco y poderoso, capta a mujeres y niñas engañadas con suculentas ofertas económicas para trabajar como modelos webcam, explota a actrices y actores que terminan devastados por un negocio en constante búsqueda de «carne fresca» y amasa fortunas gracias a los consumidores, millones de internautas cada vez más jóvenes —incluso niños—, a los que engancha para controlarlos a través de sus datos, su dinero y su vida. Mabel Lozano y Pablo J. Conellie han invertido años de investigación y volcado toda su experiencia en este libro único e impactante que hará temblar los cimientos de la industria del sexo. Elaborado gracias a valientes y duros testimonios reales jamás contados, que hablan de sueños rotos y vidas destrozadas a uno y otro lado de la pantalla.



#### LOS COSTES SOCIALES DE LA PORNOGRAFÍA

James R. Stoner y Donna M. Hughes (ed.)  
Madrid: Rialp; 2014; 317 p. (SIGN: 8683)

**SUMARIO:** Primera parte: evidencias de los daños provocados. De la pornografía al porno: cómo el porno se convirtió en norma. Adquisición de gustos y pasiones: lo que se puede aprender sobre la atracción sexual y el amor gracias a la neuroplasticidad. Pornografía y violencia: un elemento nuevo en la investigación. La influencia de la pornografía en la mujer: hallazgos científico-sociales y observaciones clínicas. Los efectos de la pornografía en las relaciones interpersonales. Segunda parte: perspectiva moral. El abuso del sexo. El deseo y el alma contaminada: perspectiva islámica de la lujuria, la castidad y el amor. Tercera parte: dilemas del derecho y la política. Tamaño, medida y costes sociales de la industria. Bases morales para la regulación legal de la pornografía.



#### LA TRAMPA DEL SEXO DIGITAL: GUÍA DEFINITIVA PARA PREVENIR Y SUPERAR LA ADICCIÓN A LA PORNOGRAFÍA

Jorge Gutiérrez  
Córdoba: Almuzara; 2021; 174 p. (SIGN: 8695)

**SUMARIO:** La pornografía no es lo que era. El sexo, tampoco. Niños con doce años que acceden a vídeos eróticos, chicos de veintidós con disfunciones sexuales, mujeres en la treintena con la autoestima destruida por la adicción de su pareja. ¿Qué nos está pasando? ¿Necesitamos recuperar una visión más enriquecedora y global de la sexualidad? Este libro te dará las claves para educar sin miedo, sin tabúes, con claridad y respeto. No hay preguntas difíciles, solo hay respuestas en las que no has pensado. Estas páginas te ayudarán a descubrirlas. Madres y padres, no descuidéis algo importante: una educación afectiva y sexual de calidad. Enseñar a vuestros hijos a amar es la principal actividad extraescolar.



# Psicología Clínica y de la Salud

## AMOR Y PODER: TEORÍA DE LA AFECTIVIDAD HUMANA

Jorge Castelló

Madrid: Psimática; 2023; 543 p. (SIGN: 8673)

**SUMARIO:** 1. Conceptos básicos de la teoría afectiva. Vinculación afectiva. Los diferentes contextos afectivos. Identificación. Acercamiento y alejamiento entre el individuo y el otro. Empatía cognitiva y afectiva. Autoestima. Tipos. Odio: el reverso del amor. Desvinculación afectiva: despliegue y repliegue del vínculo de donación. Ambivalencia. Poder y selección natural: supervivencia, progreso y reproducción. Las jerarquías como estructuras sociales en el ser humano. La estrategia evolutiva de la estructura afectiva. Amor y odio como componentes básicos. 2. Proceso de vinculación afectiva. Componentes de la vinculación afectiva: los vínculos. Tipos de vinculación afectiva. Factor de vinculación: cotización por el poder o por el amor. Recepción afectiva: los tres grados de la autoestima y de la cobertura afectiva (poder recibido). Donación afectiva: los tres grados del amor (poder otorgado). Génesis de la estructura afectiva. 3. Frustraciones y gratificaciones. Frustración del poder individual e interpersonal. Vulnerabilidad jerárquica y vulnerabilidad al desamparo. Falta de amor incondicional en la estructura afectiva: consecuencias de las formas de evitar el abandono. Las gratificaciones y la selección natural. El estado de ánimo, la autoestima y el mecanismo de autordescarte. Naturaleza y procedimientos de contención. 4. Aplicaciones de la teoría afectiva a la psicopatología y a la psicoterapia. Trastornos del estado de ánimo, ansiedad, adictivos, psicóticos y de la personalidad.



## APEGO Y MOTIVACIÓN: UNA LECTURA PSICOANALÍTICA

Mario Marrone

Madrid: Psimática; 2014; 301 p. (SIGN: 8681)

**SUMARIO:** 1. La teoría del apego como paradigma psicoanalítico. 2. Sobre las vías del desarrollo. 3. Empatía y respuesta sensible. 4. Sobre la representación. 5. ¿Qué quiere decir tener un apego seguro o inseguro? 6. Sobre la motivación. 7. Función reflexiva y co-pensamiento. 8. Sobre la memoria



## CONDUCTA VERBAL DE SKINNER: GÉNESIS, POLÉMICA, BASES Y EVOLUCIÓN

Vicente Pérez Fernández

Granada: Co-Presencias; 2023; 170 p. (SIGN: 8666)

**SUMARIO:** 1. La apuesta que llevó a Verbal Behavior. Chomsky vs. Skinner. El impacto de la crítica de Chomsky. Algunas claves para entender conducta verbal. 2. Fundamentos básicos de la propuesta de Verbal Behavior ¿Por qué estudiar la conducta verbal desde el análisis experimental del comportamiento? Definición de conducta verbal. Tipos básicos de operantes verbales. 3. Aspectos avanzados de la propuesta de Verbal Behavior. Condiciones especiales en el control por el estímulo. Los autoclíticos. La conducta verbal encubierta de hablar a pensar. Otras cuestiones abordadas en Verbal Behavior. 4. La crítica que ensombreció al libro. El nacimiento de la psicología cognitiva: ¿causa o efecto? El porqué del impacto de la crítica. La respuesta de Maccorquodale. ¿Y qué proponía Chomsky como alternativa? Conclusiones sobre la polémica Chomsky vs. Skinner. 5. ¿Y después qué? El impacto de Verbal Behavior en la comunidad conductista. Evolución de los trabajos empíricos basados en Verbal Behavior. La investigación sobre Conducta Verbal.



## PROGRAMA EGOKITZEN: MANUAL DE INTERVENCIÓN POSDIVORCIO PARA MADRES Y PADRES

Madrid: Pirámide; 2021

Barcelona: Plataforma; 2024; 243 p., 1 CD-ROM. (SIGN: 8679)

**SUMARIO:** 1. Términos jurídicos asociados al divorcio. 2. La transición emocional. 3. Presentación del proceso de divorcio y su impacto en los hijos. 4. Conflictos interparentales. 5. Coparentalidad y crianza Anexo 1. Planes de coparentalidad: momento evolutivo del hijo. Anexo 2. Diferentes tipos de divorcio. Anexo 3. Tareas de los hijos ante el proceso de divorcio. Parte segunda: descripción y aplicación del programa EGOKITZEN. Parte tercera: EGOKITZEN Padres y madres. Sesiones: 1. Frecuencia, mitos y reacciones ante el divorcio. 2. En medio del conflicto. 3. Reconocimiento de disparadores. 4. Reduciendo la ira. 5. Comunicación y resolución de problemas. 6. El continuo de parenting y las pautas generales de crianza. 7. Mitos y realidades sobre el mal comportamiento. 8. Escucha activa. 9. Claves para una disciplina positiva y eficaz. 10. Mantener los cambios aprendidos y desarrollar la identidad familiar. Parte cuarta: EGOKITZEN Primeros pasos. 1. El divorcio como transición. 2. Impacto emocional del divorcio. 3. Protegiendo a los hijos. 4a. Relación padres-hijos. 4b. Plan de coparentalidad.



## LA REFORMA PSIQUIÁTRICA EN ESPAÑA HACIA LA SALUD MENTAL COMUNITARIA: LOS AÑOS 70 Y 80: DOS DÉCADAS CLAVES, CONVERSACIONES CON PROTAGONISTAS

Begoña Olabarriá y Manuel Gómez Beneyto

Barcelona: Xoroi; 2022; 822 p. (SIGN: 8697)

**SUMARIO:** La Reforma Psiquiátrica en España. Hacia la Salud Mental Comunitaria. Los Años 70 y 80. Dos Décadas Claves. Conversaciones con Protagonistas es un libro que relata el impactante proceso de transformación en la asistencia psiquiátrica española durante las décadas de 1970 y 1980. Este periodo marcó un hito en la historia de la Salud Mental en el país, liderado por un grupo de jóvenes profesionales visionarios que desafiaron el status quo y abrieron camino a una perspectiva más humana y comunitaria en el ámbito de la salud mental. Explora a fondo la reforma en la asistencia psiquiátrica en España en los años clave de 1970 y 1980. Revela el papel crucial de una generación de profesionales que impulsaron cambios significativos en la atención pública de Salud Mental. Recoge conversaciones exclusivas con protagonistas destacados de este proceso, ofreciendo una visión única de sus experiencias y perspectivas. Analiza las influencias de destacados profesionales internacionales en el desarrollo de la Salud Mental Comunitaria en España. Documenta los debates, discursos, acciones y documentos clave que moldearon la Reforma Psiquiátrica en el país. Destaca las bases epistemológicas y de atención que sentaron las raíces del modelo de Salud Mental Comunitario en el sistema sanitario español.



## Psicología Educativa

### ROMPECABEZAS: UNA GUÍA INTRODUCTORIA AL TRAUMA Y LA DISOCIACIÓN EN LA INFANCIA

Sandra Baita

Buenos Aires: [S. Baita]; 2015; 305 p. (SIGN: 8678)

**SUMARIO:** 1. Introducción. Acercándonos al tema. Importancia clínica de la disociación. 2. ¿Qué necesita un ser humano para su desarrollo? 3. ¿Qué entendemos por trauma? 4. ¿Cómo respondemos al peligro? Efectos del trauma en el desarrollo infantil. 5. ¿Y qué es la disociación? 6. La evaluación de la disociación. Sentando los parámetros. 7. Escalas de rastreos de síntomas postraumáticos y disociativos. Encuestas. Entrevistas. 8. La evaluación clínica. Diferenciando la disociación de los fenómenos evolutivos normales. 9. Síntomas y manifestaciones disociativas. ¿Cómo preguntar y qué observar? 10. Psicoeducación, como hablarles a los padres y a las escuelas acerca del trauma y la disociación. 11. Hacia una intervención eficaz.



### ¿CÓMO SE LO EXPLICO?: LA EDUCACIÓN SEXUAL EN LA INFANCIA

Manuela Mateo-Morales y Betina Represas

Madrid: Síntesis; 2007; 262 p. (SIGN: 8684)

**SUMARIO:** 1. Educación sexual en la infancia. 2. ¿De qué hablamos cuando hablamos de sexualidad? Algunos conceptos importantes. La sexualidad infantil. La orientación sexual. Los estereotipos sexuales. 3. El niño de 0 a 2 años. Primera fase. El bebé hasta los 2 años. El descubrimiento del placer sensual. Segunda fase. El niño de 2 años. 4. El niño de 3 a 5 años. Preguntando se aprende. Jugando a papás y mamás. Explorar el propio cuerpo. 5. El niño de 6 a 9 años. Los intereses y los juegos. 6. La pubertad. Los cambios corporales. Educación sexual en la pubertad. 7. Abuso sexual. 8. Preguntas más habituales de los padres. ¿Qué hacer si nuestro hijo nos encuentra manteniendo relaciones sexuales? Mi hija de 11 años se pasa el día leyendo revistas para adolescentes.



### CUÉNTAME MÁS Y DÉJAME QUE TE CUENTE: APRENDE SOBRE SEXUALIDAD CON TUS HIJOS

Carlos Chiclana; ilustraciones de Andrea Alonso

Madrid: Consulta Dr. Carlos Chiclana, [2021]; 49 p. (SIGN: 8686)

**SUMARIO:** Expectativas vs realidad. No pierdas la oportunidad. Aprender a decidir. No te montes películas. Deja que seamos amigos. Sin miedo a los estereotipos. Salvajemente libres.



### EMOCIONARIO: DI LO QUE SIENTES

Ilustración, Adriana Keselman ... et al.; texto, Cristina

Núñez Pereira y Rafael R. Valcárcel

Madrid: Palabras Aladas [2022]; 92 p. (SIGN: 8685)

**SUMARIO:** El Emocionario describe, con sencillez, cuarenta y dos estados emocionales para que aprendamos a identificarlos y, así, podamos decir lo que realmente sentimos.



### IMÁGENES BUENAS, IMÁGENES MALAS: PROTEGIENDO A LOS MÁS PEQUEÑOS CONTRA LA PORNOGRAFÍA

Kristen A. Jenson; ilustraciones de Debbie Fox

GlenCovePress; 2018; 49 p. (SIGN: 8687)

**SUMARIO:** 1. ¿Qué es la pornografía? 2. ¿Qué es una adicción? 3. Mi cerebro de sentir. 4. Mi cerebro de pensar. 5. Mis dos cerebros colaboran. 6. El centro de atracción de mi cerebro. 7. Cómo la pornografía engaña al cerebro y causa la adicción. 8. El plan PUEDO de mi cerebro de pensar. 9. Puedo escapar del veneno de la pornografía. Glosario de términos clave. Consejos para padres y profesionales. Más herramientas para proteger a los niños.



### MI PRIMER LIBRO DE SEXUALIDAD

Textos, José R. Díaz Morfa, Caterina Marassi Candia, Pilar Migallón Lopezosa y Mercedes Palop Botella; ilustraciones, Vane

Madrid: Libsa; cop. 2022; 99 p. (SIGN: 8694)

**FICHA TÉCNICA:** Hablar con los niños sobre sexualidad es quizá uno de los momentos más delicados y que más nos cuesta afrontar en su educación. Muchos no sabemos cómo actuar ante las preguntas que ellos nos hacen son sorprendente naturalidad, qué contarles exactamente y de qué manera. Este libro os ayudará a afrontar cualquier pregunta con la que os podáis sentir incómodos: -¿De dónde vienen los niños? -¿Por qué somos niños y niñas? -¿Qué hacen papá y mamá en su habitación? Y será un instrumento ideal no solo para padres sino también para educadores, pues en sus páginas se encuentran la información y los datos necesarios para explicar de manera sencilla a los pequeños todos los temas relacionados con su cuerpo y la sexualidad.



### PORNOGRAFÍA Y EDUCACIÓN AFECTIVOSEXUAL

Lluís Ballester Brage, Carlos Rosón Varela, Teresa Facal

Fondo (coords.)

Barcelona: Octaedro; 2020; 180p. (SIGN: 8682)

**SUMARIO:** 1. Consumo de pornografía entre jóvenes universitarios: actitudes y prácticas de riesgo. 2. Revisión sistemática sobre los efectos de la nueva pornografía online y las intervenciones preventivas de las consecuencias negativas. 3. Los impactos y las intervenciones preventivas de la nueva pornografía online en adolescentes y jóvenes: resultados de un panel Delphi internacional. 4. Programas de educación afectivosexual en España: una revisión sistemática.

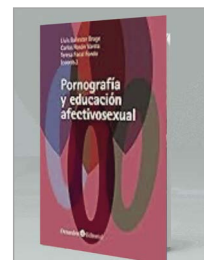



## **PORNO, LA DROGA SILENCIOSA MÁS ADICTIVA, PRECOZ Y DESTRUCTIVA DE NUESTROS HIJOS: ¿QUÉ SABER Y HACER?**

Jesús Amaya Guerra y Evelyn C. Prado Maillard  
Miguel Hidalgo: Morlis Books; 2019; 77 p. (SIGN: 8688)

**SUMARIO:** Introducción. El porno se adelanta a los 8 años. "Aquí no pasa". Redes sociales y pornografía. 1. Porno: la nueva droga del siglo XXI. Pornhub: la peor y nueva educación sexual del siglo XXI. 2. El adolescente y la pornografía. ¿Por qué el adolescente ve más porno? Hombres herbívoros. Más consecuencias de ver porno. 3. Pornografía y sus estadísticas. Lo que los padres deben saber. 4. ¿Qué es pornografía? y su historia. La caja de Pandora y adiós a la inocencia. 5. Pornografía: la droga más adictiva y destructiva del cerebro ¿cómo afecta la porno al cerebro? Estadística del impacto de la porno en el cerebro adolescente. 6. Hijos hipersexualizados (paso a pasito por su bien) El sexo falso que aprenden con porno. Web porno y "anorexia sexual". 7. No la podemos evitar, pero cómo liberarlos. Padres miopes. La pornografía se vence con autocontrol.



## **PROGRAMA DE EDUCACIÓN EMOCIONAL DOWN ESPAÑA**

Coordinación y elaboración de contenidos, Down Valladolid, M. Antonia Juan Gamalié y Adrián Jimenez Martínez-Conde  
Madrid: Down España; 2024; 40 p. (SIGN: E-1152)

**SUMARIO:** Introducción. Concepto de educación emocional. Competencias. Algunas estrategias metodológicas. Objetivos: Conozco mis emociones, gestiono mis emociones, conozco las emociones de los demás, gestiono las relaciones. Contenidos: conozco mis emociones, Infancia (hasta los 11 años), Adolescencia, Adultez. Gestiono mis emociones: Infancia (hasta los 11 años), Adolescencia, Adultez. Conozco las emociones de los demás: Infancia (hasta los 11 años), Adolescencia, Adultez. Gestiono las relaciones: Infancia (hasta los 11 años), adolescencia, Adultez. Evaluación.



## **Psicología Jurídica**

### **ATLAS PRÁCTICO-CRIMINOLÓGICO DE PSICOMETRÍA FORENSE (VOLUMEN III): PARAFILIAS Y AGRESIONES SEXUALES DE ADULTOS**

Bernat-N. Tiffon  
Barcelona: JMB, Bosch Editor; 2020; 252 p. (SIGN: 8689)

**SUMARIO:** 10 casos forenses con interpretaciones del MCMI-IV, MCMI-III, PAI, 16PF-5 y SIMS. 1. Prefacio of honor. 2. Prefacio de honor (traducción). 3. Prólogo médico-forense. 4. Justificación del autor. 5. Decálogo interpretativo. 6. Absolución de responsabilidad criminal. 7. Sentencia condenatoria por responsabilidad criminal. 8. Notas breves sobre las parafilias. 9. Capítulo destacado: Parafilias y conductas adictivas. 10. Breve glosario de parafilias o trastornos de las inclinaciones sexuales. 11. Epílogo. 12. Recapitulación. 13. Agradecimiento del autor. 14. Agradecimientos especiales a participantes nacionales e internacionales.

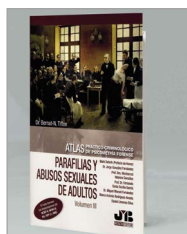

## **ESTUDIO SOBRE LA VIOLENCIA SEXUAL CONTRA LA INFANCIA Y ADOLESCENCIA EN EL ÁMBITO DIGITAL**

Fundación Mutua Madrileña; 2024; 93 p. (SIGN: E-1151)

**SUMARIO:** 1. Objetivos y metodología. Antecedentes y objetivos. Metodología. 2. Análisis de resultados cualitativos. Caracterización de los grupos celebrados. Situación de contexto: el entorno digital en la infancia y la adolescencia. La violencia sexual digital en la infancia y la adolescencia. 3. Análisis de resultados cuantitativos. Nota y ficha técnica. Uso de dispositivos e Internet. La experiencia del primer móvil. Acciones de padres y madres: control, límites y acompañamiento. Uso de redes sociales. Percepción de riesgos en redes sociales e internet. Experiencias de acoso en redes. Anexo.4. Anexo y conclusiones.



## **EL FINAL DE UN SILENCIO: LA PEDOFILIA, UN ENFOQUE DIFERENTE**

Latifa Bennari  
Barcelona: Àngel Blau; 2020; 233 p. (SIGN: 8691)

**SUMARIO:** I. L'Ange Bleu: la génesis de un método. 1. Mi experiencia hasta el origen de L'Ange Bleu. 2. La base de la asistencia a las víctimas de abuso sexual infantil. 3. Patrón de lectura para abordar el abuso sexual a los menores. 4. La ayuda que L'Ange Bleu presta a las víctimas de abuso sexual. 5. Los delitos sexuales contra menores. 6. Construir una relación de ayuda con un pedófilo en prisión. 7. Características específicas de la relación de ayuda en prisión. II. L'Ange Bleu: testimonios y acción. 1. Testimonios de exvíctimas. 2. Testimonios de los pedófilos. 3. Testimonios de los allegados. 4. Testimonios de intervenciones, funcionamiento e impacto de los grupos de palabras.



## **Psicología del Trabajo, Organizaciones y Recursos Humanos**

### **PIÉNSALO OTRA VEZ: EL PODER DE SABER LO QUE NO SABES**

Adam Grant  
Barcelona: Deusto; 2023; 366 p. (SIGN: 8680)

**SUMARIO:** Parte I: Reconsideraciones individuales. 1. Un predicador, un fiscal, un político y un científico entran en tu cabeza. 2. El quarterback de salón y el impostor. 3. El placer de equivocarse. 4. Un club de la lucha positivo. Parte II: Reconsideraciones interpersonales. 5. Bailar con los rivales. 6. Rencor en el terreno de juego. 7. Encantadores de vacunas e interrogantes de buenas maneras. Parte III: Reconsideraciones colectivas. 8. Conversaciones tensas. 9. Reescribir los libros de texto. 10. Aquí no lo hacemos así. Parte IV: Conclusión. 11. Escapar de la visión unidireccional.

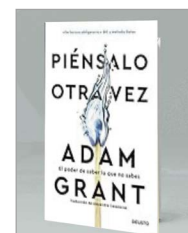

# PUBLICACIONES DEL COLEGIO

A continuación se reproducen los sumarios de las últimas revistas científico-profesionales editadas y coeditadas por el Departamento de Publicaciones del Colegio Oficial de la Psicología de Madrid.

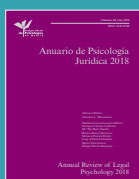

## Anuario de Psicología Jurídica Vol. 34, febrero 2024

War, torture and trauma in preadolescents from Gaza Strip. Two different modalities of PTSD • Is the Self-reported Information by Male Sentenced of Violence against Women in the Intervention Phase Valid Association between Callous-Unemotional Traits, Empathy, and Moral Disengagement Mechanisms in Juvenile Offenders • Psychopathy, Emotional Recognition, and Moral Judgment in Female Inmates • Online Grooming: Factores de Riesgo y Modus Operandi a Partir de un Análisis de Sentencias Españolas

• Confirmatory Factor Analysis and Factorial Invariance of the Mechanisms of the Moral Disengagement Scale • Cyber Dating Abuse: Conceptualization and Meta-analysis of Prevalence Rates • Childhood Poly-victimization and Adults' Psychoticism: A Moderated Mediation Model Testing an Affective Pathway Los Adolescentes que Tienen un Comportamiento Sexual Abusivo hacia Niños y Niñas Prepúberes • Indicators of Child Victimization in High-conflict Divorce: Interprofessional Consensus Based on a Delphi Panel • Agresores Plurivictimizadores en Violencia de Género: un Estudio Exploratorio • La Violencia de Género y el Femicidio. Comparación del Perfil de los Agresores • La Polivictimización, la Presencia de Síntomas TEPT y la Afectación en la Funcionalidad de las Personas que Son Víctimas del Desplazamiento Forzado: Estudio Comparativo • Space for Action and Mental Health of Women Survivors of Psychological Intimate Partner Violence.

revistas\_copm@cop.es



## Revista de Psicología Aplicada al Deporte y al ejercicio Físico Vol. 9, N°1, junio 2024

**Editorial • Investigación aplicada en Psicología del Deporte:** La dependencia al ejercicio físico como factor de riesgo del bienestar psicológico en corredores • Matutinidad-Vespertinidad en atletas de élite entre 13 y 16 años • Habilidades Psicológicas Deportivas y estados de ánimo en jugadores peruanos de Quadball (Quidditch) • **Revisión sistemática:** Estado actual de la investigación sobre valores en el contexto deportivo: revisión sistemática • **Experiencias profesionales:** Intervención Psicológica en una patinadora artística sobre ruedas: estudio de un caso • Entrevista Oliver Martínez por Alejo García-Naveira • Resumen de Jornadas: Resumen del Primer Encuentro Ibérico+ de Psicología del Deporte. Barcelona, febrero de 2024.

rpedef@cop.es



## Psicología Educativa Vol. 30 N° 2, junio 2024

Emotional Intelligence and Academic Achievement Relationship: Emotional Well-being, Motivation, and Learning Strategies as Mediating Factors • Academic and Emotional Challenges beyond COVID-19: Analysis of Years and Branches of Study in 35 Spanish Universities • Motivational Factors Predicting the Selection of Elective Physical Education: Prospective in High School Students • Maladaptive Perfectionism at School: Development and Validation of the Study-related Perfectionism Scale • Curriculum-Based Measurement for Early Writing Struggles in Kindergarten: A Systematic Review • Efectos posicionales en ítems de opción múltiple: el orden de los distractores afecta la dificultad.

ps-educ@cop.es



## Clínica y Salud Vol. 35 N° 2, julio 2024

Group Acceptance and Commitment Therapy (ACT) for Fibromyalgia Patients • Neuropsychology and Quantitative Electroencephalography in a Case of Frontotemporal Dementia and Small Vessel Disease • Psychometric Properties of the Spanish Version of the Cognitive Flexibility Inventory • Analysis of the Efficacy of Mindfulness Meditation in a Mutual Aid Group for Bipolar Disorder • Preliminary Psychometric Properties of the General Mattering Scale in a Portuguese Sample of Postpartum Women • Certified Midwives and Nurse-Midwives' Knowledge and Attitudes about Peripartum Depression Management – The Effectiveness of a Peripartum Depression Management • Depressive and Anxious Symptoms in Spanish Adolescents: Normative Data from the PHQ-9 and GAD-7 • Psychological Intervention on Health, Self-Esteem, and Coping in Siblings of Patients with Severe Mental Disorders.

clin-salud@cop.es



## Ansiedad y Estrés Vol. 30 N° 2, mayo-agosto 2024

El sentido en la vida como factor protector de la depresión durante la pandemia del COVID-19: Una perspectiva multidimensional • Estrés y valoración cognitiva en estudiantes universitarios: Explicación del Burnout a lo largo del tiempo • Relación entre el malestar psicológico, la conducta alimentaria y la grasa corporal en estudiantes universitarios • Psicobióticos: Una nueva perspectiva para el tratamiento del estrés, de la ansiedad y de la depresión • Estrés académico y calidad del sueño en estudiantes universitarios en dos países de Latinoamérica • Síndrome de Burnout en

Médicos Oncólogos y Profesionales de Enfermería relacionados en el Manejo del Cáncer: Revisión Sistemática • Evaluación retrospectiva del tratamiento psicológico grupal para pacientes con desórdenes emocionales en Atención Primaria • Diferencias de Género y Problemas de Salud Mental entre Estudiantes de Doctorado.

seas.cons@psi.ucm.es



## Journal of Work and Organizational Psychology Vol. 40 N° 2, Agosto 2024

A Systematic Review of Evidence-Based General Competency Models: Development of a General Competencies Taxonomy • Moderating Effects of Dark Triad on the Relationships of Mobbing and Abusive Supervision with Outcomes • Is it possible for positive political skills to work to benefit work performance? • From Voice to Acquiescent Silence Over Time as Learned Helplessness in Organizations • Job performance of top public managers: the impact of job relevant and non-relevant factors.

rpto@cop.es



## Clínica Contemporánea Vol. 15 N° 2, julio 2024

**Perspectiva Teórica:** Dificultades en el establecimiento del vínculo materno-filial en la Unidad de Cuidados Intensivos Neonatales • Relevancia de la Psicobiografía en el estudio psicológico • **Práctica Clínica:** Tratamiento de un caso de bulimia centrado en los problemas del yo como factor transdiagnóstico desde la Psicoterapia Analítica Funcional • Interconsulta de psicología clínica en una Unidad de Hospitalización Breve: un estudio de caso • Empatía y personalidad como variables predictoras de la homofobia sutil y manifiesta • **Entrevista:** Entrevista a María de la Paz García Vera.

Cuando la sociedad demanda respuestas. (vídeo) • **Recensión del libro:** "Una mirada a la salud mental en la discapacidad intelectual. Retratos-Relatos" de Cristina Carbó y Santi Artal • **Reseña de la película:** Sound of Metal • **Noticia Contemporánea:** 25 aniversario de la Especialidad de Psicología Clínica • Actividades formativas del Colegio. Jornadas y Congresos.

clinicacontemporanea@cop.es



## The European Journal of Psychology Applied to Legal Context Vol. 16 N° 2, julio 2024

Improving witnesses' recollection by reinforcing the Cognitive Interview: The 5Ws as an information-gathering method • Development of an index to evaluate children's risk of being instrumentalized • Effectiveness of Penitentiary Psychoeducational Interventions in Road Safety • Truth or Lie: Ability of Listeners to Detect Deceptive 911 Calls of Missing Children • Under the Shadows of Gender Violence: Sexual Consent Through Spanish University Women's Experiences.

ejpalc@usc.es



## Psychosocial Intervention Vol. 33 N° 3, septiembre 2024

Which Psychosocial Strengths Could Combat the Adolescent Suicide Spectrum? Dissecting the Covitality Model • Care Competencies Training Enhances Adolescents' Well-being: A Randomized Controlled Trial • Understanding the Effect of Loneliness on Quality of Life in Older Adults from Longitudinal Approaches • A Controlled Evaluation of a Psychosocial Outreach Support Program for Adults with Severe Mental Illness • Integrated Motivational Strategies for Intimate Partner Violence Perpetrators with Substance Use: A Randomized Controlled Trial.

pi@cop.es



## Revista Historia de la Psicología Vol. 45 N° 3, septiembre 2024

Miguel Siguán y el automatismo industrial • Pedro Zulen (1889-1925): A forgotten pioneer of psychology in Peru • Profilaxis mental y peligrosidad en la Revista de Psiquiatría del Uruguay (1930-1939) • La Neurastenia en España, una visión a través de sus Tesis Doctorales (1880-1899).

www.revistahistoriapsicologia.es

# ANUNCIOS POR PALABRAS DE COLEGIADOS

Se alquilan despachos y sala de grupos. Aire acondicionado y servicio de secretaría en C/O Donnell. Excelente comunicación. Licencia CAM. Por horas y media jornada. Posibilidad de alquiler mensual. Mañanas 10 euros hora y tardes 14 euros. Telf: 91-4310036 Mail: administracion@psicomaster.es. M-16821.

Se alquilan despachos por horas en barrio Salamanca. Mobiliario representativo, elegante, ideal imagen VIP ante clientes. Despachos insonorizados con climatización individual y regulación de luz. 2 salas de espera independientes para pacientes y psicólogos. 2 aseos. Servicio de secretaría incluido para recepción. Ingresos gratuitos clientes. Parking y metro Diego de León. Precio únicamente desde 9 euros/hora. Telf: 91 563 76 22. M-13716.

Se alquila despacho en gabinete psicológico. Por días o completo, no por horas. Tanto el centro como las salas son agradables, cálidas y bonitas. Está muy bien situado, al lado del metro Rubén Darío y de la Castellana. También fines de semana. Telf: 660909219 y 630424430. M-12304.

Casa Rural Dunas en la sierra de Madrid, ofrece sus instalaciones para talleres, a familias o grupos de trabajo, cuenta con cocina, tres plantas, jardín, barbacoa, zona de relajación, colchonetas, DVD, pizarra, proyector, habitaciones, consulta. Contactar en Facebook Sergio García Psicólogo o tel 660046657. M-19219.

Centro de salud multidisciplinar en Collado Villalba, ofrece alquiler de despachos o sala grande para talleres o formación, por horas, jornadas de mañana o tarde. Para profesionales de la salud: psicólogos, psiquiatras, logopedas, fisioterapeutas, nutricionistas, etc. Ubicado al lado de la Plaza de los Belgas y los juzgados. Amueblado para trabajar con adultos y/o niños. Incluye calefacción, aire acondicionado, sala de espera, wifi y limpieza del despacho y zonas comunes. Telf: 686854449. M-28269.

Alquiler despachos por horas a psicólogos en Centro de Prosperidad autorizado (metro Alfonso XIII). Entreplanta moderna, aire acondicionado, wifi y videoportero. Precio entre 6,5 y 11,5 euros/hora. Tfno. móvil: 609103247. M-14570.

Se alquila un despacho para psicólogo a tiempo completo o a compartir. Amplio (unos 15 metros cuadrados), tranquilo y luminoso. Calefacción, aire acondicionado, wifi. Zona Hispanoamérica: Metro Colombia y Avenida de la Paz. Buen precio. Interesados llamar al 669 31 03 55 (Joaquín). M-15187.

Ofrecemos grupos reducidos de supervisión de casos clínicos para psicólogos/as, coordinado por Daniel Idoate, psicólogo clínico de Trazando Salud Mental. Compartiremos dificultades, otras formas de trabajar, realizaremos role-playing, veremos sesiones grabadas o lo que necesitéis. Contactar al 613060655 o info@trazandosaludmental.com. M-38817.

Alcobendas. Se alquilan consultas en centro sanitario a 300m del metro Manuel de Falla. Alquiler por horas y por días. Posibilidad de derivación de pacientes, despachos equipados y zona office. Equipo integrador y multidisciplinar. Interesados: info@cliniacaadarma y 696643484. M-31321.

En Clínica Garoz alquilamos despachos por horas o día fijo semanal. Es un centro sanitario ubicado en calle Clara del Rey 24. Despachos nuevos recién reformados con ventana. Muy bien comunicado y con zona de aparcamiento. Entorno tranquilo y con buen ambiente entre compañeros. Todos somos psicólogos o psiquiatras. Wifi fibra, aire acondicionado y calefacción, incluido en el precio. Portero 7 días a la semana. Contacto: 643696908 o en el email clinicagaroz@gmail.com. M-17125.

Centro Sanitario alquila despachos profesionales, a tiempo completo (no se alquilan por horas). Todos los despachos están amueblados. Sala de Espera Grande. Distrito Salamanca. Junto a boca de metro. C./Maldonado (metro Diego de León). Teléfono: 669 39 69 76. M-04999.

Alquiler despachos a tiempo parcial y completo, amueblado y vacío, amplios, luz natural, aa, calefacción central, con todos los servicios incluidos, centro autorizado por la CAM, zonas comunes con sala de espera, office y dos baños, uno con acceso para personas con movilidad reducida, portero físico, posibilidad de derivación, ambiente tranquilo, zona Chamberí- Ríos Rosas. 699384429. Julia. M-17700.

Centro sanitario alquila despacho equipado para psicología, por días. Muy cerca de la puerta del Sol. teléfono 699642560, contactar por Whatsapp. M-34237.

Se alquilan despachos preciosos en la Calle Génova en centro de psicología con licencia sanitaria. Desde 100 más IVA. Metro: Alonso Martínez y Colón. Contacto: 622813336. M-31800.

Alquiler despacho en centro sanitario, lunes todo el día, amueblado, luminoso. Precio 120 euros mensuales. Telf: 650206995. M-04924.

Centro de Psicología alquila despachos equipados y acogedores por medias jornadas o días completos. Calefacción y wifi. Zona bien comunicada. Metro: Colombia o Pío XII. Teléfonos: 649 13 07 09 y 680 12 37 17 (Contactar por WhastApp). M-22197.

Centro de psicología alquila despacho recién reformado a tiempo completo (Metro Palos de la Frontera). El despacho está insonorizado y dispone de Wi-Fi, calefacción y aire acondicionado. Incluye también servicio de limpieza. El edificio cuenta con portero físico. Teléfono: 622.095.332 (por las mañanas), 626.912.496 (por las tardes). M-20908.

Se alquilan despachos por días en Centro Sanitario Autorizado por la Comunidad de Madrid, en la calle Fuencarral, 92. Recepción, sala de espera y A/A. Teléfono 629074845. M-17490.

Ofrezco dos despachos profesionales a psicólogos y psiquiatras. Zona Chamberí, consulta en funcionamiento. Secretaría compartida en horario de tarde para recepción y gestión de citas. Una tarde por semana: 400 €. / Dos tardes, 600 €. / Cinco tardes, 1 200 €. Nicolás Reig 617 81 53 69. M-20308.

Disponible despacho en consulta de psicólogos por días enteros en zona Chamberí. Despacho acogedor, amplio de unos 20m, amueblado, luminoso con balcón a una calle tranquila. Edificio representativo de la zona. Metros cercanos: Quevedo y Bilbao. Precio económico. Tlf: 646052771. M-26431.

Castellana - Cuzco. Alquiler despacho de calidad en centro Sanitario de Psicología Cognitivo-Conductual EMDR. 10m2 con todos los servicios: secretaría, sala de espera, mucha luz natural, climatización, telefonía, internet, servicios web, limpieza, mobiliario de primera... A tiempo completo o parcial. Edificio representativo, 1ª planta junto a aparcamientos, metro, autobuses, ... Posible colaboración profesional. Tel: 630 96 11 35. M-14043.

Se alquila despacho por horas, mañanas, tardes o días completos en la zona de Alcorcón, Metro Joaquín Vilumbrales. Posibilidad de derivación de casos, incorporarse al equipo. Tel: 637 74 63 72; M-23962.

Alquiler de despachos en la zona de Retiro (Calle Antonio Arias) para psicólogos clínicos y sanitarios. Primer piso exterior, muy luminoso y totalmente amueblado. Calefacción, aire acondicionado, wifi, sala de espera, office y portero físico en la finca. 693 286 581 o 601 119 414. M-27916.

Acogedores y elegantes despachos de psicoterapia (luminosos, aislados acústicamente, con A/A y sala de espera) en Atocha-Embajadores. Disponible en alquiler por horas (mínimo 3h semana) y franjas. Magnífico ambiente de trabajo. Tel: 910709502. M-26582.

Distrito del Barrio Salamanca, a un minuto del metro Manuel Becerra. Todos los despachos son exteriores y muy amplios. Completamente amueblado. Posibilidad de alquiler por tramos horarios (mañana o tarde) o día completo. Fotos: https://sekuromocentrodepicologia.es/ M-34210.

Se alquila despacho profesional en Centro Sanitario para psicólogo, en la calle Lope de Rueda, zona Retiro. Alquiler mensual por días completos (no se alquila por horas ni por medios días). Más información: Dra. Mayte Orozco, telf: 639079860. M-20651.

Despacho en alquiler sólo a tiempo completo. Luminoso, cálido, suelo de madera, amueblado, dispone de diván. Zona tranquila, junto a metro Islas Filipinas. Tel: 600549058 (contactar por Whatsapp). M-36509.

Se alquila despacho a tiempo completo en Alcobendas. Amueblado, con sala de espera individual y climatizado. Centro Sanitario de la CAM. Zona agradable, bien comunicado (estación cercanías Valdeleas-fuentes). Telf: 626723561. M-25182.

Se alquila despacho 9 m2 con ventana interior, recién amueblado. Despacho cálido, acogedor, silencioso. Gastos incluidos (WiFi, calefacción, limpieza). Consulta de psicoanalistas, buen ambiente de trabajo, contamos con cocina. 2 o 3 días completos a elegir. Precio: 220€/2 días y 320€/3 días. 1 mes de fianza. Se hace contrato de 1 año. Zona Canal/Islas Filipinas. Elena, telf: 613475672 y María Telf: 683124190. M-35093.

Centro Sanitario de Psicología autorizado por la CAM, se alquila despacho agradable, totalmente amueblado, desde 110€ un día a la semana. Edificio representativo, C/ Modesto Lafuente cerca de José Abascal, buena comunicación transporte público. Sala de espera, dos baños, wifi, servicios incluidos. Ambiente tranquilo de trabajo. Telf: 677758984. M-16110.

Centro Sanitario de Psicología alquila despachos en Paseo Infanta Isabel 21 (frente Atocha Renfe) para psicólogos o profesiones afines. Buena ventilación, luz natural, fácil acceso, muy bien comunicado. Se alquila por medio día y día completo. Pago mensual. Información telf.: 636944660. M-26014.

Comparto despacho en Centro de negocios de Alcorcón (zona Parque Oeste). Excelente comunicación, luminoso, amplio, tranquilo, zonas comunes, sala de espera, recepción, calefacción y aire, sala de cursos. Limpieza diaria. 330€ al mes por 3 días a la semana. Tel: 603649334. M-20413.

Aesthesis, Gabinete Psicológico, alquila despachos en los mejores barrios de Madrid: Retiro, Chamberí, Barrio Salamanca, San Bernardo Argüelles, Madrid centro Cibeles y barrio de Hortaleza. Desde 130 euros. Posibilidad de alquiler por horas. Despachos elegantes y funcionales, ambiente tranquilo y acogedor. Mobiliario de diseño. Buena iluminación. Climatización. Wifi. Salas de recepción. Excelente comunicación en transporte público. Parking cercano. Teléfono y whatsapp: 722546708, info@aesthesis.es www.psicologosmadrid-capital.com. M-32271.

Avenida de América. Se alquilan dos despachos a tiempo completo, parcial o por horas. Interior y exterior. Licencia de centro sanitario. Sala de espera, office, aire acondicionado, internet y limpieza semanal. Amueblados. Escribir por whatsapp o llamar a Laura al telf: 652315607. M-23068.

Se comparte consulta en Altamirano (Argüelles) con disponibilidad lunes, viernes y sábado (opcional) por 300 euros. Se encuentra muy bien comunicado. Tiene luz natural y aire acondicionado. Es tranquilo y agradable, con un ambiente muy respetuoso. Centro Sanitario Certificado. Telf: 626279084. M-38565.

Solicito alquiler de un despacho en Madrid capital, para mi consulta de Psicología, de lunes a viernes, cinco días completos semanales. Telf: 671 723 880. E-mail: mlabajos@cop.es M-23392.

Se alquila despacho para profesionales de la salud en centro con autorización sanitaria. Posibilidad de jornada completa o media jornada, incluido fines de semana. Excelente ubicación, zona Retiro-Goya. Con servicio de Wifi. Solo whatsapp: 620301128. M-23229.

Círculo de Terapias ofrece Despachos a tiempo completo para psicólogos en Argüelles. Precio Mensual: 400 euros +IVA. Todos los gastos incluidos. Amueblado con dos butacas, luz natural, aire acondicionado, finca representativa con portero y ascensor. Teléfono de contacto 646207718. M-22750.

Se alquila despacho en Gabinete de Psicología. Por días o semana completa, posibilidad de alquiler por horas. Los despachos son luminosos, cálidos y acogedores. Muy buena ubicación en Alcobendas, Madrid. También fines de semana. Telf: 693666859. M-26128.

Alquiler de amplios despachos de 12m<sup>2</sup> en Chamberí, C/ Alberto Aguilera: Mañanas 92€, tardes 134€, días completos 185€/mes. Centro sanitario con despachos amueblados, silenciosos, grandes ventanas, calefacción y AC. Sala de espera, Wifi, office para profesionales y archivo. Magnífico ambiente. www.terapiaepsicologia.es. M-28199.

Disponible 2 preciosos espacios exteriores a tiempo completo o por días en glorietta Rubén Darío. Espacios amplios, silenciosos, acogedores y con luz natural. Más información por WhatsApp al 639514352. Muchas gracias. M-34255.



# FORMACIÓN DE OTRAS ENTIDADES

Las psicólogas y psicólogos colegiados en Madrid que participan como docentes en cursos destinados a licenciados o graduados en Psicología pueden anunciarlos gratuitamente en esta sección.

## CURSOS

### CLÍNICA

#### EXPERTO EN TERAPIA DE ACEPTACIÓN Y COMPROMISO ON LINE (ACT)

**Fecha:** Anual: noviembre 2024 (inicio).  
**Ciudad:** Madrid (on line).  
**Organiza:** Psicomaster, S.L..  
**Profesores:** Silvia Fernández Bernardez.  
**Precio:** 450 €/ título de grado; 400 €/ estudiantes y desempleados.  
**Información:** Tel.: 91 431 00 36; e-mail: profesionales@psicomaster.es; web: <http://www.psicomaster.es>.  
O'Donnell 32 – Bajo D.

#### DESAFÍOS DE PAREJA: ESTRATEGIAS TERAPÉUTICAS AVANZADAS

**Fecha:** 19 octubre 2024 al 17 mayo 2025.  
**Ciudad:** Madrid.  
**Organiza:** SOMOS Psicología y Formación.  
**Profesores:** Beatriz González González, María Toribio Rivera, Carmen Sáenz Martín, Lucía Agudo Díaz.  
**Precio:** 350 €.  
**Información:** Tel.: 644 72 38 17; e-mail: marta.rodriguez@somospsicologos.es; web: [www.somospsicologos.es](http://www.somospsicologos.es).  
C/ de la Fuente Carrantona, 33. Madrid.

## CONGRESOS

#### X CONGRESO IBEROAMERICANO DE PSICOLOGÍA CLÍNICA Y DE LA SALUD

**Fecha:** 15 al 18 octubre 2024.  
**Ciudad:** Granada, España.  
**Organiza:** Asociación Psicológica Iberoamericana de Clínica y Salud (APICSA) — Universidad de Medellín.  
**Información:** Web: <https://www.apicsacongreso.com/>

#### XIV CONGRESO INTERNACIONAL DE SALUD, BIENESTAR Y SOCIEDAD: SALUD PARA LA DEMOCRACIA, DEMOCRACIA PARA LA SALUD

**Fecha:** 3 al 4 octubre 2024.  
**Ciudad:** Malmö, Suecia + Online.  
**Organiza:** Red de Investigación de Salud, Bienestar y Sociedad.  
**Información:** Web: <https://saludsociedad.com/congreso-2024>.

#### VI CONGRESO INTERNACIONAL DE LA SOCIEDAD CIENTÍFICA ESPAÑOLA DE PSICOLOGÍA SOCIAL Y XVII CONGRESO NACIONAL DE PSICOLOGÍA SOCIAL

**Fecha:** 3 al 5 octubre 2024.  
**Ciudad:** Santiago de Compostela.  
**Organiza:** Sociedad Científica Española de Psicología Social. Universidad de Santiago de Compostela.  
**Información:** Web: <https://congreso2024.sceps.es/>

#### 35º CONGRESO LATINOAMERICANO DE PSICOANÁLISIS. INTOLERANCIA, FANATISMO Y REALIDAD PSÍQUICA

**Fecha:** 15 al 19 octubre 2024.  
**Ciudad:** Río de Janeiro.  
**Organiza:** FEPAL Federación Psicanalítica da América Latina.  
**Información:** Web: <https://congresso2024.fepal.rio.br/>

#### 12TH ICESD INTERNATIONAL CONGRESS OF EDUCATIONAL SCIENCES AND DEVELOPMENT

**Fecha:** 16 al 18 octubre 2024.  
**Ciudad:** Virtual.  
**Organiza:** AEPC Asociación Española de Psicología Conductual.  
**Información:** <https://www.internationaleducationcongress.com/>

#### VIII CONGRESO NACIONAL DE LA SOCIEDAD ESPAÑOLA DE FORMACIÓN SANITARIA ESPECIALIZADA. XX ENCUENTRO DE TUTORES Y JEFES DE ESTUDIO. I ENCUENTRO DE RESIDENTES

**Fecha:** 23 al 25 octubre 2024.  
**Ciudad:** Pamplona.  
**Organiza:** Sociedad Española de Formación Sanitaria Especializada (SEFSE-AREDA).  
**Información:** web: [www.geyseco.es/sefse24](http://www.geyseco.es/sefse24).

#### VIII JORNADA DE INTERVENCIÓN PSICOLÓGICA EN EMERGENCIAS Y CATÁSTROFES DEL COPPA: INTERVENCIÓN PSICOLÓGICA EN ACCIDENTES DE TRÁFICO

**Fecha:** 19 octubre 2024.  
**Ciudad:** La Morgia (Asturias).  
**Organiza:** Comisión de Intervención Psicológica en Emergencias y Catástrofes del Colegio Oficial de Psicología del Principado de Asturias.  
**Información:** Web: [https://www.cop-asturias.org/servicios/formacion\\_desc.php](https://www.cop-asturias.org/servicios/formacion_desc.php).

#### CONGRESO NACIONAL DE DOLOR Y FISIOTERAPIA: ABORDAJE BIOPSIICOSOCIAL Y MULTIDISCIPLINAR

**Fecha:** 18 al 20 octubre 2024.  
**Ciudad:** Madrid.  
**Organiza:** Grupo de Trabajo de Fisioterapia y Dolor de la SED (Sociedad Española del Dolor) y el Colegio Profesional de Fisioterapeutas Comunidad de Madrid.  
**Información:** Web: <https://congreso-dolor.org/?seccion=informacion>.

#### IV JORNADAS NACIONALES DE SEXOLOGÍA: ACERCANDO LA CIENCIA SEXOLÓGICA A PROFESIONALES DE LA SALUD Y EDUCACIÓN

Fecha: 18 y 19 octubre 2024.

Ciudad: Sevilla.

Organiza: Colegio Oficial de Psicología de Andalucía Occidental. Delegación de Sevilla.

Información: web: <https://www.copao.es/formacion/ad/20241018-iv-jornadas-nacionales-de-sexologia,1634>.

#### XXII CONGRESO INTERNACIONAL Y XXII NACIONAL DE PSICOLOGÍA CLÍNICA

Fecha: 13 al 15 noviembre 2024.

Ciudad: Virtual.

Organiza: Universidad de Granada. AEPC. Thomson Reuters. Dykinson, S.L. Foro Internacional sobre Evaluación de la Calidad de la Investigación y la Educación Superior (FECIES).

Información: web: <https://es.clinicalpsychologycongress.com/>

#### 10th INTERNATIONAL CONGRESS OF CLINICAL AND HEALTH PSYCHOLOGY IN CHILDREN AND ADOLESCENTS

Fecha: 21 al 23 noviembre 2024.

Ciudad: Elche.

Organiza: AITANA research group, Universidad Miguel Hernández.

Información: Web: <https://www.aitanacongress.com/2024/>

#### CONGRESO INTERNACIONAL DE PSICOTERAPIA EMOCIONAL SISTÉMICA. PERSPECTIVAS EMOCIONALES: UNA MIRADA SISTÉMICA HACIA EL FUTURO

Fecha: 15 al 17 noviembre 2024.

Ciudad: Pozuelo de Alarcón, Madrid.

Organiza: Psicólogos Pozuelo.

Información: Web: <https://congresointernacionaldepsicologia.com/>

#### X CONGRESO INTERNACIONAL EN CONTEXTOS PSICOLÓGICOS, EDUCATIVOS Y DE LA SALUD

Fecha: 26 al 29 noviembre 2024.

Ciudad: Sevilla (presencial y online).

Organiza: Universidad de Almería.

Información: <https://congresocice.es/>

#### XVIII CONGRESO LATINOAMERICANO DE NEUROPSICOLOGÍA

Fecha: 13 al 15 noviembre 2024.

Ciudad: Cuenca (Ecuador).

Organiza: Sociedad Latinoamericana de Neuropsicología.

Información: Web: <https://proceedings.uazuay.edu.ec/index.php/slan/index>.

#### IX CONGRESO VIRTUAL INTERNACIONAL DE EDUCACIÓN, INNOVACIÓN Y TIC

Fecha: 13 al 14 noviembre 2024.

Ciudad: Virtual.

Organiza: REDINE, Red de Investigación e Innovación Educativa.

Información: Web: <https://www.edunovatic.org/>

#### XXI CONGRESO NACIONAL AETAPI

Fecha: 14 al 16 noviembre 2024.

Ciudad: Cádiz.

Organiza: Asociación Española de Profesionales del Autismo (AETAPI).

Información: <https://congresoetapi.org/>

#### XVII CONGRESO INTERNACIONAL DE PSICOLOGÍA AMBIENTAL: LA PSICOLOGÍA ANTE LOS NUEVOS RETOS AMBIENTALES

Fecha: 3 al 6 febrero 2025.

Ciudad: Málaga.

Organiza: Asociación de Psicología Ambiental (PSICAMB) y Universidad de Málaga.

Información: Web: <https://congresopsicamb2025.uma.es/>

#### XXXII CONGRESO INTERNACIONAL DE APRENDIZAJE. APRENDIZAJE HUMANO Y APRENDIZAJE AUTOMÁTICO: RETOS Y OPORTUNIDADES PARA LA INTELIGENCIA ARTIFICIAL EN LA EDUCACIÓN

Fecha: 8 al 10 julio 2025.

Ciudad: Universidad de Granada, Granada, España y Online.

Organiza: Red de Investigación de Aprendizaje.

Información: Web: <https://sobreadaprendizaje.com/congreso-2025>.

#### XV CONGRESO INTERNACIONAL DE SALUD, BIENESTAR Y SOCIEDAD: INTELIGENCIA EMOCIONAL VS ARTIFICIAL: ¿UN CAMBIO DE PARADIGMA EN LA SOCIEDAD?

Fecha: 4 al 5 septiembre 2025.

Ciudad: Universidad de Granada, Granada, España y Online.

Organiza: Red de Investigación de Salud, Bienestar y Sociedad.

Información: Web: <https://saludsociedad.com/congreso-2025>.

Del 4 al 17 de **noviembre**



*El Colegio acerca la Psicología a la Ciudadanía*



**semana** de la  
**ciencia** y la **innovación** 2024

Más información de las actividades programadas en [www.copmadrid.org](http://www.copmadrid.org)

Inscripciones a partir del 21 de octubre

## ENTRENAMIENTO NIVEL II EMDR DUO PROTOCOLO BÁSICO MÁS EMDR EN NIÑOS Y ADOLESCENTES

1 beca para colegiados y colegiadas. Solicitudes hasta 7 de noviembre de 2024 a través de la web del Colegio

### ENTIDAD:

Imaya Formación y Centro de Formación Vitaliza

### DIRECTORA:

**Ana Isabel González Vázquez.** Codirectora y docente de la formación, codirectora del Centro de Formación Instituto Médico Imaya.

**Cristina Cortés Viniegra.** Codirectora y docente de la formación, codirectora del Centro de formación Vitaliza.

### PROGRAMA:

Para poder cursar esta Formación en EMDR Nivel II, **es obligatorio haber cursado el Nivel I de Formación Básica en EMDR**, tanto del protocolo de Adultos como del protocolo Infantojuvenil, con un Entrenador Acreditado por EMDR Europe, además de haber completado las dos jornadas de supervisión básicas con un Consultor EMDR Acreditado. Si no has hecho las dos jornadas de supervisión previas, dispones hasta el inicio del curso EMDR Nivel II para hacerlas. Puedes ver más información en la web de la Asociación EMDR España.

#### Módulo en diferido de Anabel González (4 horas)

- Revisando los aspectos centrales del abordaje EMDR
- Abordaje general del tratamiento con EMDR.
- Apego y experiencias tempranas como factores relevantes en la patología.
- El papel del trauma en el DSM-5.
- La conceptualización del caso y el plan terapéutico en un trastorno complejo.
- Ampliando el mapa.
- Pasado, presente y futuro

#### Módulo en diferido Cristina Cortés (4 horas)

- Fomentando la integración frente a la disociación infantil.

#### Jueves 28 de noviembre (9.00 a 13.00h y de 15.00 a 19.00h)

- La conceptualización de la complejidad en las distintas etapas del desarrollo evolutivo
- Desarrollo neurológico y cómo afecta el impacto del trauma.
- Sueño y memoria pre-verbal.
- Neurodesarrollo y PAI.
- Protocolos especiales.
- FASE 8: Revisión
- Intervenciones ante dificultades en el procesamiento: Abreacciones y bloqueos.
- Adaptación del protocolo estándar a población infantojuvenil
- Sesión de demostración: procesamiento de un recuerdo

#### Viernes 29 de noviembre (9.00 a 13.00h y de 15.00 a 19.00h)

- Práctica con los facilitadores.
- FASE 2 estabilización y preparación en niños y adolescentes
- Role-playing del lugar seguro en N&A.
- Papel de la familia en N&A FASE 3 adaptaciones en N&A, atendiendo necesidades de desarrollo.
- Protocolo presente y futuro.

#### Sábado 30 de noviembre (9.00 a 13.00h y de 15.00 a 19.00h)

- Práctica con los facilitadores.
- Dudas sobre el procesamiento.
- FASES 4 a 8 en infanto-juvenil.
- Duración de la intervención en función del trauma infantil.

#### Domingo 1 de diciembre (9.00 a 13.00h)

- El trabajo con duelo.
- Elaborando un plan de trabajo con pacientes de los participantes.
- Duelo y familia.
- Protocolo presente y futuro en infanto-juvenil
- Elaborando un plan de trabajo con pacientes infantiles.

### MODALIDAD:

Mixto. 36 horas (28 presenciales, 8 en diferido)

### FECHAS-LUGAR:

Del 28 de noviembre al 1 de diciembre de 2024. Hotel Emperador. Gran Vía 53. 28013.

### PRECIO:

1.100 €. El Colegio Oficial de la Psicología de Madrid ofrece 1 beca para colegiados y colegiadas.

### INTERESADOS:

Instituto Formación Imaya. Email: [formacion@institutoimaya.com](mailto:formacion@institutoimaya.com). <https://institutoimaya.com/> Telf: 629975809



# EVALUACIÓN NEUROPSICOLÓGICA EN TRASTORNOS DEL ESPECTRO DEL AUTISMO

2 becas para colegiados y colegiadas. Solicitudes hasta 8 de noviembre de 2024 a través de la web del Colegio

## ENTIDAD:

**UDEN de Giunti Psychometrics S.L.U.**

## DIRECTOR:

**Francisco Rodríguez Santos.** Doctor en Psicología colegiado M-05278. Especialista en Neuropsicología. Asesor Senior de UDEN de Giunti Psychometrics S.L.U.

## PROGRAMA:

- **17 de enero** (17.00-21.00h). Características del desarrollo de las personas con TEA y anamnesis.
- **18 de enero** (10.00-19.00h). Evaluación de la interacción y la comunicación social, Práctica registro de interacción de un vídeo y estudio de casos. Francisco Rodríguez Santos.
- **14 de febrero** (17.00-21.00h) Evaluación de la autorregulación (I): Funciones Ejecutivas, Práctica tarea informatizada CPT y Estudio de casos.
- **15 de febrero** (10.00-19.00h) Evaluación de la autorregulación (II): Teoría de la Mente. Práctica de evaluación de Teoría de la Mente y Estudio de casos. Francisco Rodríguez Santos.
- **14 de marzo** (17.00-21.00h) Evaluación de la percepción y acción práctica de experimentos de percepción y estudio de casos.
- **15 de marzo** (10.00-19.00h) Evaluación del funcionamiento cognitivo. Instrumentos diagnósticos (I). ADI-R. Práctica de rol playing de entrevista y Estudio de casos. Francisco Rodríguez Santos.
- **24 de abril** (15.30-20.00h) Introducción general al ADOS-2. Administración de los módulos 3 y 4. Puntuación de los módulos 3 y 4 previsionados I.
- **25 de abril** (9.00-20.45h) Puntuación de los módulos 3 y 4 previsionados II. Visionado y puntuaciones módulos 3 y 4. Corrección módulo 3 y 4 visionado. Administración módulos 1 y 2. Visionado y puntuaciones módulos 1 y 2. Corrección módulo 1 y 2 visionado. Informes.
- **26 de abril** (9.00-14.30h) Introducción Administración Toddler. Visionado y puntuación Toddler. Corrección Toddler. Psicometría y conclusiones. María José Parellada Redondo.
- **9 de mayo** (17.00-21.00h). Características diferenciales del TEA asociadas al género y al nivel cognitivo. Práctica de análisis de caso de mujer con TEA.
- **10 de mayo** (10.00-19.00h). Comorbilidad con otros trastornos del neurodesarrollo y diagnóstico diferencial. Práctica estudio de casos. Evaluación global del curso. Francisco Rodríguez Santos.

## MODALIDAD:

Mixto. 66 horas

## FECHAS-LUGAR:

Del 17 de enero al 10 de mayo de 2025.  
UDEN de Giunti Psychometrics S.L.U.  
Av. Reina Victoria, 8 2ªA. 28003 Madrid

## PRECIO:

900 € (800€ para inscripciones antes del 1 de diciembre). El Colegio Oficial de la Psicología de Madrid ofrece 2 becas para colegiados y colegiadas.

## INTERESADOS:

UDEN de Giunti Psychometrics S.L.U  
Av. Reina Victoria, 8 2ªA. 28003 Madrid  
Email: [consultas@uden.giuntieos.com](mailto:consultas@uden.giuntieos.com)  
<https://www.uden.giuntieos.com/>  
Telf: 915985907/644634956

## CURSO DE GRAFOLOGÍA

1 beca para colegiados y colegiadas. Solicitudes hasta 22 de octubre de 2024 a través de la web del Colegio

### ENTIDAD:

IpsigraP- Instituto de Psicografología y Peritación, S.L.P.

### DIRECTOR:

Carlos Rodríguez Díaz. Coordinador del curso. Psicólogo colegiado M-19537

### PROGRAMA:

1. Historia de la Grafología.
2. Leyes y escuelas grafológicas. Principios psicológicos de la Grafología.
  - La recogida de muestra gráfica para su análisis; Ley Mímica, Ley Simbólica, Ley Emocional, Ley Profunda, Ley Inductiva, Ley del Trazo.
3. Exposición de los tipos de estudios y análisis de manuscritos. Ámbitos de aplicación.
  - Análisis Psicografológico. Elaboración de perfiles; Introducción al Peritaje Caligráfico. Tipos de falsificación.
4. Análisis de los ocho grandes parámetros gráficos. (Metodología según la Escuela Clásica Francesa)
  - Supone el apartado esencial del curso, siendo el más extenso. Estudio teórico – práctico de los diferentes parámetros gráficos, tales como tamaño (grafometría), presión, inclinación, cohesión, estudio de óvalos, forma, velocidad, dirección de líneas y orden e impresión de conjunto.
5. Estudio grafológico práctico de la firma y la rúbrica.
6. Apartado de prácticas. Análisis psicografológico de muestras gráficas.

### MODALIDAD:

Presencial o in Streaming (a elegir). 80 horas lectivas teórico-prácticas.

### FECHAS-LUGAR:

Desde el 4 de noviembre de 2024 hasta junio de 2025. El curso cuenta con varios horarios de mañana y tarde. Sede IpsigraP. C/ Azcona 12, 1ºC, 28028 Madrid.

### PRECIO:

640 € (80€/mes). Matrícula 50 €. El Colegio Oficial de la Psicología de Madrid ofrece 1 beca para colegiados y colegiadas.

### INTERESADOS:

IpsigraP- Instituto de Psicografología y Peritación, S.L.P. C/ Azcona 12, 1ºC 28028 Madrid. Tel: 91 5784602 /600818083  
Email: info@institutopsicografia.com URL: www.institutopsicografia.com

## TÉCNICAS PROYECTIVAS GRÁFICAS

1 beca para colegiados y colegiadas. Solicitudes hasta 22 de octubre de 2024 a través de la web del Colegio

### ENTIDAD:

IpsigraP- Instituto de Psicografología y Peritación, S.L.P.

### DIRECTOR:

Carlos Rodríguez Díaz. Coordinador del curso. Psicólogo colegiado M-19537

### BLOQUE 1

1. Conceptos básicos en Psicología. Introducción y fundamentos de los test proyectivos. Teorías de la personalidad y conceptos psicoanalíticos clave. Concepto y proyección
2. El color y el trazo. Su uso e interpretación en niños, adolescentes y adultos.
3. Teoría del apego. Su importancia en la interpretación de los test proyectivos.

### BLOQUE 2

4. El test de la casa. Su aplicación en población infantil y en adultos.
5. El test del árbol. Su aplicación en población infantil y en adultos.
6. El dibujo de la figura humana. Su aplicación en población infantil y adultos.
7. El test de la familia: real, imaginaria y kinética. Su aplicación.
8. Es test de la persona bajo la lluvia. Su aplicación.
9. El test de la pareja. Su aplicación.
10. El dibujo libre. Su aplicación e interpretación.
11. Otras pruebas gráficas de interés. Test desiderativo, CAT, hora de juego diagnóstica, iniciación al test de Rorschach...

### BLOQUE 3

12. La elaboración de informes y la devolución de la información.
13. Prácticas supervisadas en casos propuestos por el docente y el alumnado.

### MODALIDAD:

Presencial o in Streaming (a elegir).

### FECHAS-LUGAR:

Desde noviembre de 2024 hasta junio de 2025. Viernes tarde o sábados mañana. Sede IpsigraP. C/ Azcona 12, 1ºC, 28028 Madrid.

### PRECIO:

640 € (80€/mes). Matrícula 50 €. El Colegio Oficial de la Psicología de Madrid ofrece 1 beca para colegiados y colegiadas.

### INTERESADOS:

IpsigraP- Instituto de Psicografología y Peritación, S.L.P. C/ Azcona 12, 1ºC 28028 Madrid. Tel: 91 5784602 /600818083  
Email: info@institutopsicografia.com URL: www.institutopsicografia.com

## EXPERTO EN PSICOTERAPIA DE GRUPO: TEORÍA Y PRÁCTICA

1 beca para colegiadas y colegiados. Solicitudes hasta 5 de noviembre de 2024 a través de la web del Colegio

### ENTIDAD:

**QUIPU, Instituto de Formación en Psicoterapia Psicoanalítica y Salud Mental.**

### DIRECTOR:

**Dr. Antonio García de la Hoz.** Psicólogo clínico colegiado M-00635. Presidente de QUIPU-Instituto. Doctor en Psicología. Profesor Titular de Teoría Psicoanalítica y Psicoterapia en la Universidad de Salamanca y en el Máster G. Sanitario-Usal. Director del Máster en Psicoanálisis Clínico (Universidad Salamanca).

### PROGRAMA:

Formación reconocida por la Universidad de Salamanca y acreditada por el Colegio Oficial de la Psicología de Madrid.

**TEMA 1.** Fundamentos teóricos de la Psicoterapia de Grupo. Antonio García de la Hoz.

**TEMA 2.** El trabajo con grupos en Salud Mental. Apreendiendo en Grupo Operativo. Belén Arambilet.

**TEMA 3.** Grupos multifamiliares en la intervención desde lo comunitario. Carmen Abad.

**TEMA 4.** Grupos psicocorporales. Cuando el cuerpo habla lo que la palabra calla. Magdalena Grimau.

**TEMA 5.** El grupo mensual como complemento a la psicoterapia individual. Magdalena Grimau.

**TEMA 6.** El grupo intensivo: el laboratorio social I y II. Amparo Bastos y Carmen Abad.

**TEMA 7.** El Psicodrama I y II. Teoría y práctica. Luis Conde y Silvia Monzón.

**TEMA 8.** La psicoterapia de grupo con niños. Marta F. Arcos.

**TEMA 9.** La psicoterapia de grupo con adolescentes. Félix García-Villanova.

**TEMA 10.** El Psicoanálisis y el grupo (Bion, Foulkes, P. Rivière, etc). Antonio García de la Hoz.  
Clases teórico-técnicas y Prácticas vivenciales.

Esta formación se puede completar con asistencia a las Actividades complementarias: sesiones clínicas, video fórum, conferencias, monográficos y talleres.

**PRÁCTICAS.** Inicio a la Práctica Profesional Supervisada, en el Servicio "Pichón Rivière".

**PRÁCTICUM.** QUIPU-Instituto es centro colaborador de los prácticums de diferentes universidades, españolas e internacionales.

### MODALIDAD:

Online, mixto y presencial. 100 horas.

### FECHAS-LUGAR:

Desde noviembre 2024 hasta junio de 2025 (formación circular, se puede iniciar en cualquier momento).  
Sede Quipu. C/ Príncipe de Vergara, 35- bajo dcha. 28001 Madrid

### PRECIO:

1.140 € +75 € en concepto de matrícula. 1215€  
El Colegio Oficial de la Psicología de Madrid ofrece 1 beca para colegiados y colegiadas.

### INTERESADOS:

QUIPU, Instituto de Formación en Psicoterapia Psicoanalítica y Salud Mental.  
C/ Príncipe de Vergara, 35, bajo derecha  
Tel: 915776039 / 619791316  
Email: quipu@grupoquipu.com  
URL: www.quipuinstituto.com



## EXPERTO EN PSICOPATOLOGÍA PSICOANALÍTICA Y SU APLICACIÓN TÉCNICA EN PSICOTERAPIA

1 beca para colegiados y colegiadas. Solicitudes hasta 5 de noviembre de 2024 a través de la web del Colegio

### ENTIDAD:

**QUIPU, Instituto de Formación en Psicoterapia Psicoanalítica y Salud Mental.**

### DIRECTOR:

**Dr. Antonio García de la Hoz.** Psicólogo clínico colegiado M-00635. Presidente de QUIPU-Instituto. Doctor en Psicología. Profesor Titular de Teoría Psicoanalítica y Psicoterapia en la Universidad de Salamanca y en el Máster G. Sanitario-Usal. Director del Máster en Psicoanálisis Clínico (Universidad Salamanca).

### PROGRAMA:

Formación reconocida por la Universidad de Salamanca y acreditada por el Colegio Oficial de la Psicología de Madrid

#### **Tema 1. INTRODUCCION. FREUD Y LA NOSOGRAFIA**

(Psicopatología y Psicoanálisis / Neurosis y Psicosis/ Neurosis actuales y Neurosis de Transferencia /Cuadros Clínicos en la obra de Freud).

#### **Tema 2. LOS GRANDES HISTORIALES CLINICOS FREUDIANOS I y II**

(I: Néurosis: Histérica, Obsesiva Fóbica y su actualidad / II: Las psicosis y los trastornos de la Personalidad)

#### **Tema 3. AVANCES EN PSICOPATOLOGIA PSICOANALITICA**

(Los Trastornos límites y los Trastornos Narcisistas).

#### **Tema 4. LA MODERNA PSICOPATOLOGIA PSICOANALÍTICA**

(Psicopatología Vincular).

Esta formación se completará con asistencia a las Actividades Complementarias: sesiones clínicas, video fórum, conferencias, monográficos y talleres.

**PRÁCTICAS:** Inicio a la Práctica Profesional Supervisada, en el Servicio "Pichón Rivière".

**PRÁCTICUM.** QUIPU-Instituto es centro colaborador de los prácticums de diferentes universidades, españolas e internacionales.

### MODALIDAD:

Online, mixto y presencial. 100 horas.

### FECHAS-LUGAR:

Desde noviembre de 2024 hasta junio de 2025 (formación circular, se puede comenzar en cualquier mes).

Sede de Quipu: C/ Príncipe de Vergara, 35 Bajo Drcha. 28001 Madrid.

### PRECIO:

855€ + 75€ en concepto de matrícula. El Colegio Oficial de la Psicología de Madrid ofrece 1 beca para colegiados y colegiadas.

### INTERESADOS:

QUIPU, Instituto de Formación en Psicoterapia Psicoanalítica y Salud Mental.

C/ Príncipe de Vergara, 35, bajo derecha

Tel: 915776039 / 619791316

Email: quipu@grupoquipu.com

URL: www.quipuinstituto.com

## MÁSTER EN PSICOTERAPIA PSICOANALÍTICA Y SALUD MENTAL

1 beca para colegiados y colegiadas. Solicitudes hasta 26 de noviembre de 2024 a través de la web del Colegio

### ENTIDAD:

**QUIPU, Instituto de Formación en Psicoterapia Psicoanalítica y Salud Mental.**

### DIRECTORES:

**Antonio García de la Hoz.** Presidente de QUIPU-Instituto. Doctor en Psicología. Profesor Titular de Teoría Psicoanalítica y Psicoterapia en la Universidad de Salamanca y en el Máster G. Sanitario-Usal. Psicólogo Clínico. Director del Máster en Psicoanálisis Clínico (Universidad Salamanca).

**Magdalena Grimaú Arias.** Psicóloga Clínica Infanto-Juvenil y de Familia, miembro titular de Quipu Instituto. Docente: del Curso de Experto en Psicoterapia con Niños y Adolescentes del Colegio Oficial de Psicólogos de Madrid (2010 a 2020); del Máster en Psicoanálisis clínico de la Universidad de Salamanca (de 2008 a 20017); del MPGS en Universidad de Salamanca (desde 2017 a la actualidad), profesional colaborador para los prácticum de diferentes Universidades españolas e internacionales.

### PROGRAMA:

Formación reconocida por la Universidad de Salamanca y acreditada por el Colegio Oficial de la Psicología de Madrid \*

### FORMACIÓN BÁSICA:

Seminarios mensuales (un sábado al mes):

- Psicopatología Psicoanalítica y su aplicación Técnica en Psicoterapia.
- Psicoterapia Psicoanalítica con Niños y Adolescentes.
- Teoría y Técnica de la Psicoterapia de Grupos (Clases Teórico-prácticas).
- Estudio Crítico de la Obra de Freud.

### Semanalmente:

- Supervisión en Grupo de Casos Adultos e Infanto-Juveniles.

### FORMACIÓN COMPLEMENTARIA:

- Actividades Abiertas: Sesiones Clínicas, Conferencias, Video fórum...
- Monográficos y Talleres. Se anunciarán a lo largo del curso.

### PRÁCTICAS:

- Inicio a la Práctica Profesional Supervisada, en el Servicio "Pichón Rivière".
- Actividades Prácticas (observación en Grupos de Psicoterapia).
- Tutorías y Evaluación Continuada.
- Prácticas profesionales supervisadas.

**DOCENTES:** Formación impartida por 15 profesionales de la Salud, Psicólogos/as Clínicos y Psicoterapeutas por la EFPA, con amplia experiencia en clínica, en Psicoterapia y docencia.

**PRÁCTICUM.** QUIPU-Instituto es centro colaborador de los prácticum de diferentes universidades, españolas e internacionales.

*\*El reconocimiento de este Programa de Formación como Máster por parte de la Universidad de Salamanca no se incluye dentro de la beca ofrecida.*

### MODALIDAD:

Online, mixto y presencial. 600 horas.

### FECHAS-LUGAR:

Desde noviembre de 2024 hasta junio de 2026 (formación circular, se puede comenzar en cualquier mes).

Sede de Quipu: C/ Príncipe de Vergara, 35 Bajo Drcha. 28001 Madrid.

### PRECIO:

De 75 a 95 € por cada seminario, según número de seminarios matriculados.

Total Master: 5.500 €. El Colegio Oficial de la Psicología de Madrid ofrece 1 beca para colegiados y colegiadas.

### INTERESADOS:

QUIPU, Instituto de Formación en Psicoterapia Psicoanalítica y Salud Mental

C/ Príncipe de Vergara, 35 Bajo Drcha.

Tel: 915776039 / 619791316

Email: quipu@grupoquipu.com

URL: www.quipuinstituto.com

## ESPECIALISTA EN PSICOTERAPIA PSICOANALÍTICA CON NIÑOS Y ADOLESCENTES

1 beca para colegiados y colegiadas. Solicitudes hasta 26 de noviembre de 2024 a través de la web del Colegio

### ENTIDAD:

**QUIPU, Instituto de Formación en Psicoterapia Psicoanalítica y Salud Mental.**

### DIRECTORA:

**Magdalena Grimau Arias.** Psicóloga Clínica, colegiada M-01088. Psicóloga Clínica Infanto-Juvenil y de Familia Miembro Titular de Quipu Instituto. Docente: del Curso de Experto en Psicoterapia con Niños y Adolescentes del Colegio Oficial de la Psicología de Madrid (2010 a 2020); del Máster en Psicoanálisis clínico de la Universidad de Salamanca (de 2008 a 20017); del Máster en Psicología General Sanitario en Universidad de Salamanca (desde 2017 a la actualidad) Profesional colaborador para los Prácticums de diferentes Universidades españolas e internacionales.

### PROGRAMA:

Formación reconocida por la Universidad de Salamanca y acreditada por el Colegio Oficial de la Psicología de Madrid.

1. **La Técnica. Demanda, proceso diagnóstico, encuadre y tratamiento.** La hora de juego. El mundo interno del niño a través del juego (como observar, interpretar y señalar, etc.), indicadores de mejoría y de cura a través del Juego. Tipos de entrevistas. Modalidades de intervención (individual y/o grupal). Test proyectivos gráficos y verbales. Informes. Psicofarmacología en infanto-juvenil. Docentes: Magdalena Grimau, Marta Serrano, Marta F. Arcos, Félix G<sup>a</sup>-Villanova, M. Alcamí, María Bethencourt, Mariana Montes.
2. **Psicopatología. Las grandes entidades nosológicas.** Trastorno Bordeline, trastornos neuróticos, histeria, fobias, obsesiones, trastornos alimentarios, trauma por abuso y/o maltrato, etc. Docentes: Dr. Félix G<sup>a</sup>-Villanova, Silvia Monzón, Magdalena Grimau, Antonio G<sup>a</sup> de la Hoz.
3. **Autores: escuela inglesa y francesa.** El psiquismo del niño/a: del vínculo simbiótico al logro de la individuación: D. Winnicott, M. Klein, S. Ferenczi, F. Dolto, M. Mannoni. Autores Teoría del Apego. Docentes: Dr. Antonio Galán, Paz M. Loné, M. Alcamí, M. Grimau.
4. **Casos prácticos** (sobre abuso y maltrato, adopción, duelo y trastornos del apego, etc.) para el asentamiento de la Técnica y la Psicopatología. Docentes: Félix G<sup>a</sup>-Villanova, Yinett Martínez, M. Grimau y Paz M. Loné.

Formación impartida por diferentes docentes expertos en Infancia y adolescencia (consultar en la web)

### MODALIDAD:

Online, mixto y presencial. 250 horas.

### FECHAS-LUGAR:

Desde noviembre de 2024 hasta marzo de 2026 (formación circular, se puede comenzar en cualquier mes).

Sede de Quipu: C/ Príncipe de Vergara, 35 Bajo Drcha. 28001 Madrid.

### PRECIO:

Primer curso (11 clases): 1.045 € + 75€ (matrícula)

Segundo curso (11 clases): 1045 €+ 95€ (inscripción en S.P.R. para iniciarse en la práctica profesional)

Total: 2.260 €. El Colegio Oficial de la Psicología de Madrid ofrece 1 beca para colegiados y colegiadas.

### INTERESADOS:

QUIPU, Instituto de Formación en Psicoterapia Psicoanalítica y Salud Mental.

C/ Príncipe de Vergara, 35, bajo derecha

Tel: 915776039 / 619791316

Email: quipu@grupoquipu.com

URL: www.quipuinstituto.com

## Boletín de Suscripción a Publicaciones 2024

Título de la publicación	Colegiados de Madrid	Colegiados de otros colegios	No Colegiados	Tarifa Internacional	Números sueltos
Guía de la Psicología	-	35,00	52,50	202,00	6,50
Journal of Work and Organizational Psychology	38,00	44,00	57,00	103,00	19,00
Clínica y Salud	38,00	44,00	57,00	103,00	19,00
Psychosocial Intervention	38,00	38,00	57,00	103,00	19,00
Anuario Jurídica	28,00	35,00	42,00	77,00	
Psicología Educativa	27,00	31,00	40,00	80,00	19,00
European Journal of Psychology	29,00	34,00	43,00	80,00	19,00
Monografía Jurídica	12,00	13,50	20,50	47,00	
Psicología y Reforma Sanitaria en la Década de los 80	-	7,50	12,00	47,00	
¿Quién es el Psicólogo?	-	7,50	12,00	27,00	

**Nota:** Los precios de las publicaciones incluyen el IVA.

### FORMA DE PAGO:

☐ Transferencia al Banco Sabadell: IBAN/BIC: ES05 0081 0655 6700 0133 7537 / BSAB ESBB  
☐ Tarjeta de crédito n°: ..... Fecha de caducidad: .....  
☐ Domiciliación bancaria:  
 Nombre: ..... Apellidos: .....  
 Domicilio: ..... Teléfono: .....  
 CP: ..... Ciudad: ..... Provincia: .....  
 N° colegiado: ..... Delegación: ..... NIF/CIF (\*): .....

### FORMULARIO PARA DOMICILIACIÓN BANCARIA

Nombre del banco: ..... AG: .....  
 Dirección: .....  
 Población: ..... C.P.: .....  
 Muy Sr. mío: Ruego a Ud. disponga lo necesario para que a partir de la presente sean abonados con cargo a mi C/C ..... en esa entidad bancaria los recibidos del Colegio Oficial de la Psicología de Madrid.

..... de .....2024  
(Firma del titular de la c/c)

Envíe este boletín, junto con el comprobante de pago o pago efectuado a: Colegio Oficial de la Psicología de Madrid. Dpto. de Suscripciones. Cuesta de San Vicente, 4, 6ª 28008 Madrid. Tel.: 91 541 99 99; Fax: 91 559 03 03.

(1) Esta revista es gratuita para los colegiados de Madrid, para el resto de los colegiados su precio es de 29 €, no colegiados 42,50 €

(2) Psicodoc es una base de datos bibliográfica de Psicología en internet.

Domiciliación bancaria sólo para suscripción a revistas.

(\*) Dato indispensable para cualquier suscripción.

**Nota:** por favor, indique en el comprobante de pago la revista a la que se suscribe.

Información sobre Protección de Datos	
Responsable	Colegio Oficial de la Psicología de Madrid
Finalidad	Facilitar la suscripción a las revistas publicadas por el Colegio Oficial de la Psicología de Madrid o a la Base de datos bibliográfica de Psicología Psicodoc.
Legitimación	Ejecución de un contrato
Destinatarios	No se cederán datos salvo obligación legal
Derechos	Acceder, rectificar y suprimir los datos, así como otros derechos, como se explica en la información adicional
Información adicional	Puede Solicitar la información adicional y detallada sobre protección de Datos en el correo dpdcopm@cop.es



## Boletín de inscripción en los Cursos del Colegio Oficial de la Psicología de Madrid

Este boletín es común para todas las actividades del Colegio Oficial de la Psicología de Madrid.  
Señale el tipo de actividad en el que desea inscribirse

☐ Curso ☐ Jornada ☐ Otros

Nombre de la actividad: .....

☐ Presencial ☐ A distancia

Nombre y apellidos: .....

Dirección: ..... Código postal: .....

Municipio: ..... Provincia: .....

E-mail: .....

Teléfonos: ..... Fax: .....

Nº colegiado/a: ..... NIF: .....

Titulación: ..... Institución o centro de trabajo: .....

Puesto de trabajo actual: .....

Experiencia profesional: .....

Factura: ☐ Sí ☐ No ☐ Datos para factura: .....

CIF: .....

### ¿A través de qué medio ha tenido conocimiento del curso en el que se inscribe?

☐ Web del Colegio ☐ Guía de la Psicología ☐ Prensa ☐ Otro: .....  
☐ Cartel ☐ Otras páginas web ☐ Folleto

**Forma de pago:** las inscripciones deben ser en firme. No se admiten reservas de plazas. Se debe enviar el boletín de inscripción junto al justificante de haber realizado el pago, por fax 91 547 22 84, por correo ordinario o por e-mail a formacion@cop.es, o bien entregarlo en mano en nuestras oficinas si el pago se realiza en efectivo o con tarjeta de crédito (aquellas personas que no sean colegiadas deben adjuntar certificado de titulación).

En la **transferencia** debe constar obligatoriamente los siguientes datos:

- **NOMBRE Y APELLIDOS DEL COLEGIADO/A**
- **CÓDIGO DEL CURSO**
- **NÚMERO DE COLEGIADO/A**

Nº de cuenta del Banco Sabadell CC IBAN: ES 94 0081 0655 6100 0135 8636 si se desea realizar el pago por transferencia.

**Cuota de inscripción** (indique el importe correspondiente al curso según sea colegiado/a o no colegiado/a): ..... €

**Devoluciones:** las solicitudes de devolución deberán realizarse por escrito, acreditando la justificación. Los criterios de devolución pueden consultarse en el tablón de anuncios del Área de Formación o solicitarse por escrito a la Secretaría del Área.

Sus datos personales serán incorporados y tratados en el fichero automatizado del Colegio Oficial de la Psicología de Madrid, Formación, inscrito en la Agencia de Protección de Datos Española, con la finalidad de realizar la gestión de las actividades necesarias derivadas de la relación entre el Colegio y el solicitante y la prestación de los servicios relacionados con la formación, y pudiéndose realizar las cesiones previstas en la ley. El órgano responsable del fichero es el Colegio Oficial de la Psicología de Madrid, con domicilio en Cuesta de San Vicente, 4, CP 28008 Madrid, ante el cual los interesados podrán ejercer sus derechos de acceso, cancelación, rectificación y oposición, dirigiendo un escrito al Colegio Oficial de la Psicología de Madrid, a la dirección mencionada, todo lo cual se informa en cumplimiento del artículo 5 de la Ley Orgánica 15/1999, de 13 de diciembre, de Protección de Datos de Carácter Personal (ref. «tratamiento de datos»), indicando su nombre, dirección y petición. En el caso de no desear recibir información que el Colegio pueda considerar de su interés, marque la siguiente casilla ☐, en caso de no cumplimentarse, el Colegio considera que da usted su consentimiento para recibir dicha formación.

# CLUBES EXCLUSIVOS PARA COLEGIADAS Y COLEGIADOS



Accede a tus portales de ventajas,  
descuentos y promociones  
por formar parte del Colegio.  
Ahora te será más fácil encontrar  
las ofertas en **más de 1.000**  
**grandes marcas** exclusivas.



⌘ CINESA endesa

Booking.com Apple App Store



Colegio Oficial  
de la Psicología  
de Madrid

- ◆ CLUB VIP DISTRICT
- ◆ CLUB AFFINITY BROKERS 88



# VIII Ciclo Formativo sobre evaluación psicológica y uso de tests

De mayo 2024 a diciembre 2024

[www.copmadrid.org/web/biblioteca/agenda](http://www.copmadrid.org/web/biblioteca/agenda)

## TALLERES NOVIEMBRE:

LA ENTREVISTA DIAGNÓSTICA;  
EVALUAR SABIENDO QUÉ Y CÓMO

Lunes 18 de noviembre 2024  
De 10:00 a 15:00 horas

EVALUACIÓN DE LAS ALTAS CAPACIDADES  
INTELECTUALES EN NIÑAS Y NIÑOS

Lunes 25 de noviembre 2024  
De 15:00 a 20:00 horas



**Información e inscripciones:**  
**Colegio Oficial de la Psicología de Madrid**  
Cuesta de San Vicente, 4. 28008 Madrid.  
Telf: 91 541 99 99 • Fax: 91 559 03 03

[formaciontests@cop.es](mailto:formaciontests@cop.es)

[www.copmadrid.org/web/biblioteca/agenda](http://www.copmadrid.org/web/biblioteca/agenda)

**Lugar de celebración:**  
Cuesta de San Vicente, 4. 5ª Planta. 28008 Madrid



La búsqueda bibliográfica en Psicología y ciencias afines

# PSICODOC

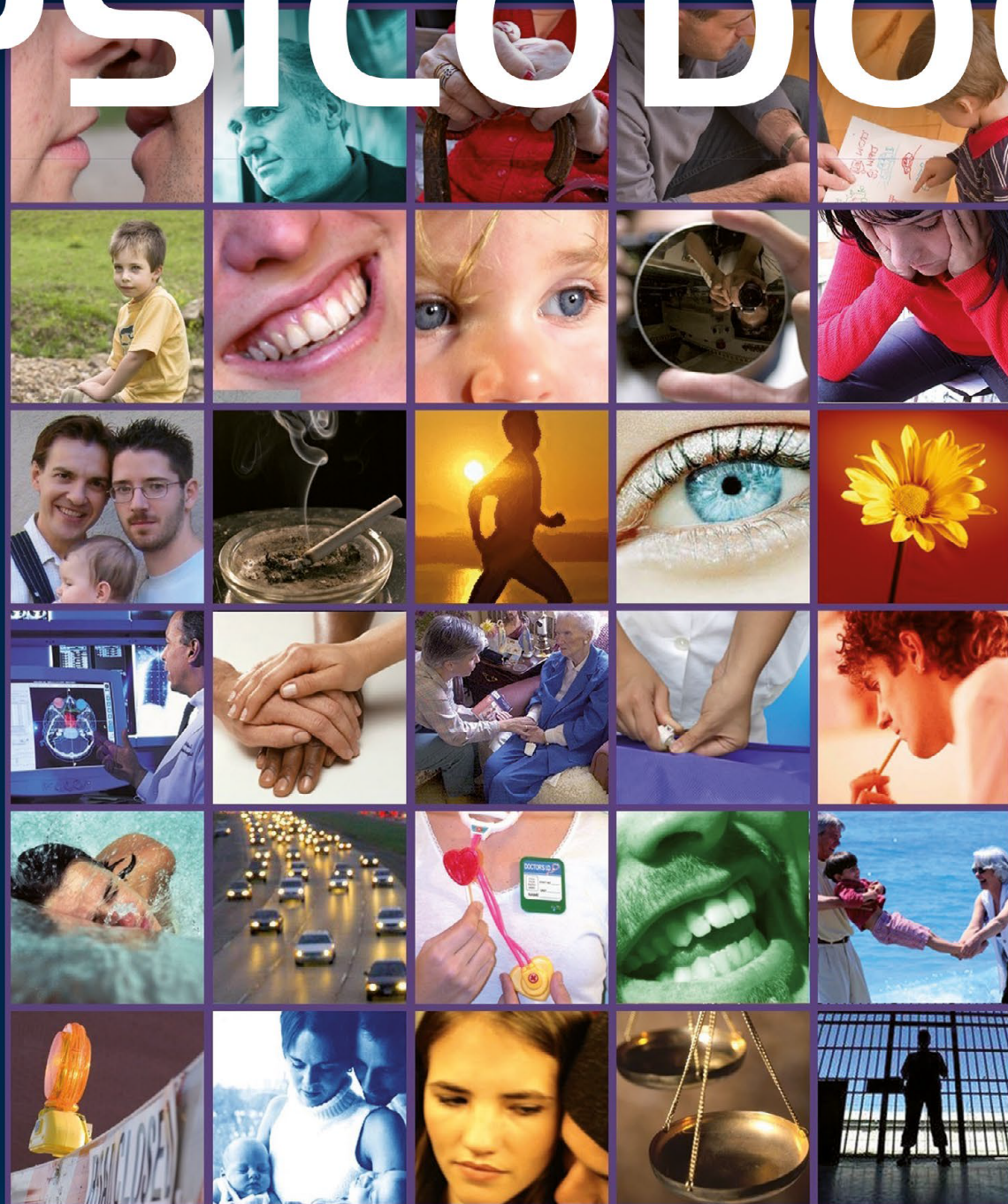

Las novedades de la Psicología: gane calidad, gane tiempo

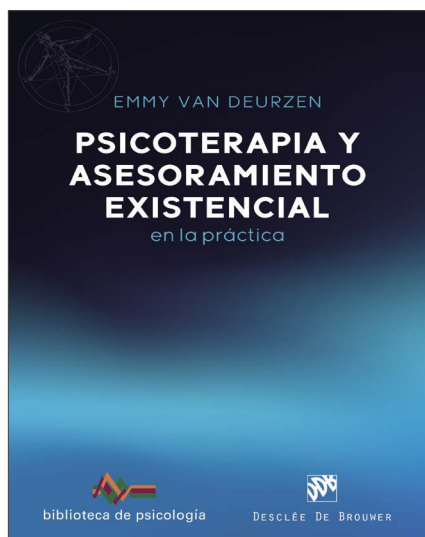

Emmy van Deurzen

## Psicoterapia y asesoramiento existencial en la práctica



Emmy van Deurzen, renovadora de la tradición centroeuropea de terapia existencial del siglo XX, nos ofrece un enfoque que evita reducir la terapia a doctrina o método, desplegando una visión vigorosa y apasionada de la misma, como un diálogo sobre la vida y la forma de vivirla.

Esta edición revisada, profundamente práctica, presenta técnicas de trabajo a múltiples niveles, mostrando cómo los grandes temas humanos existenciales pueden integrarse en la terapia, facilitando una comprensión ampliada de los problemas que los clientes traen a nuestras consultas.

Un verdadero tesoro indispensable en la biblioteca de cualquier psicoterapeuta.



Corinna Laurie

## Estrategias sensoriales y motoras

Formas prácticas de ayudar a los niños y jóvenes autistas a aprender y a tener éxito

*Si de verdad queremos eliminar las barreras al aprendizaje, necesitamos profesores bien informados en las aulas. En este libro, Corinna equilibra las últimas investigaciones sobre las dificultades de procesamiento sensorial con lecciones y estrategias educativas específicas.* - Emma Sanderson, Outcomes First Group

En esta tercera edición revisada, Corinna Laurie presenta estrategias prácticas para ayudar a niños autistas a desarrollar habilidades sensoriales y motoras. Aprenda a identificar retos, reconocer signos de sobrecarga y trabajar coproductivamente con alumnos o hijos. Las actividades, sencillas y económicas, mejoran desde la escritura hasta la coordinación y la planificación motriz, incluyendo técnicas sensoriales y modificaciones del entorno. Es un recurso esencial para quienes trabajan con niños autistas, mejorando sus capacidades funcionales y promoviendo su independencia.

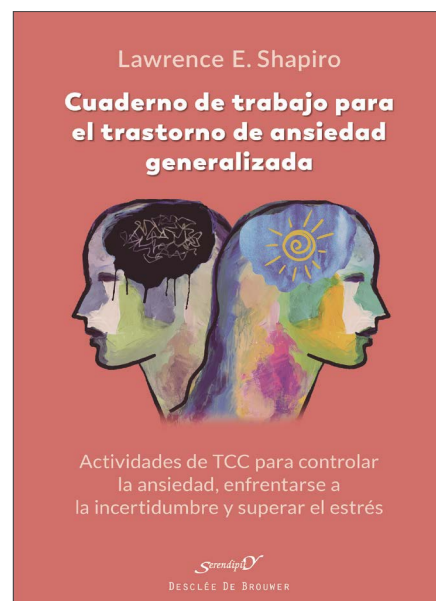



Seguro de Salud

# Disfruta de tu momento

Oferta especial para **Psicólogos de Madrid**

- ✓ **Estarás cubierto desde el primer día, sin carencias** a excepción del parto
- ✓ En la contratación de tu seguro **no se tendrán en cuenta enfermedades preexistentes** salvo las que sean graves.
- ✓ **Y además dispondrás de la póliza dental incluida en la prima de tu seguro.**

Aprovecha ahora las ventajas de contratar tu seguro con **Brokers 88** y **ahorra en la contratación de tu seguro de Salud.**

- **Acceso a los mejores médicos y centros hospitalarios de España**
- **Gastos de hospitalización, urgencias y medios de diagnóstico**
- **Cobertura para embarazo, el parto y para el recién nacido**
- **Oferta extensible a familiares directos**

## Primas por asegurado y mes

De 0 a 64 años

**49,97€**

Póliza de Salud  
asegurada por:

**Adeslas**

Oferta válida en 2024 (excepto para ya asegurados en Adeslas)

**brokers**   
seguros profesionales

### Más información y contacto:

Asesor: **BROKERS88**

Teléfono: **915973035**

Email: **atencioncliente@brokers88.es**

Solo  
**49,97**  
euros al mes  
**SIN COPAGOS**

Donamos  
**1kg de alimentos**

Tú pon tan solo tu email en:

**[tuclicksolidario.org](https://tuclicksolidario.org)**

y **Brokers 88** realizará una donación a:



**Cruz Roja**

Folleto sólo de carácter informativo. Cualquier indicación de prima sólo es válida si es confirmada por la aseguradora. Este documento no sustituye al IPID.