



Guía de la PSICOLOGÍA

Noviembre - 2024 · Nº 459



El stand del Colegio atiende a decenas de estudiantes y ciudadanos en el Día de las Profesiones

PÁGS. 16 - 17



El Colegio entrega las Menciones Honoríficas a los psicólogos del deporte de las selecciones absolutas de fútbol Emilio González y Javier López

PÁGS. 6 - 7



Convocatoria de Elecciones Ordinarias para cubrir todos los puestos en la Junta de Gobierno del Colegio Oficial de la Psicología de Madrid

PÁGS. 25 - 27



**Colegio Oficial
de la Psicología
de Madrid**

Trabajamos junto a nuestras colegiadas y colegiados para mejorar la calidad de los servicios psicológicos y el bienestar de la ciudadanía

Versión
Online





Espacio exclusivo para profesionales de la Psicología



Domiciliación de tu empresa



12 h de recepción de visitas y paquetería



Conexión de alta velocidad



Acceso al office y terraza



Limpieza y suministros



Control de acceso y seguridad

Residente: Alcanza todo tu potencial profesional

- Despacho individual o colectivo.
- Amueblado o sin amueblar.



- **10 h./mes** en salas de reunión o formación.
- **5h./ mes** en la sala de eventos.
- **30 % de descuento** en la reserva de salas.

desde
600€/mes

*precios sin IVA

Flexible: Tú decides cómo y cuándo trabajar

- Despacho **10 horas** semanales.
- Despacho **20 horas** semanales.
- Despacho **25 horas** semanales.



- **Lunes a viernes:** 8:30 h. a 20:30 h.
- **Descuentos** en la reserva de salas de reunión y formación.

desde
170€/mes

*precios sin IVA

Pase de acceso: Trabaja y conecta con profesionales como tú

- Accede **5 días/mes**.
- Accede **10 días/mes**.
- Accede **20 días/mes**.



- **Descuentos** en la reserva de salas de reunión y formación.

desde
15€/mes

*precios sin IVA

*Carl Rogers diría: "Aquí encontrarás un ambiente de aceptación incondicional..."
y café gratis. ¡Bienvenido a PsyCommunity!*

Con la colaboración de:



hogrefe



Calle del Cardenal Marcelo Spínola 52,
28016 Madrid

¡Síguenos en redes!



www.psychcommunity.org

LA GUÍA DE LA PSICOLOGÍA
se distribuye gratuitamente
a las colegiadas y colegiados de Madrid.

Edita: Colegio Oficial de la Psicología de Madrid.

Director: Juan Carlos Fernández Castrillo.

Redactor Jefe: Fco. Javier Martínez Fernández .
(Director de Comunicación).

Secretaría de Redacción: M^a Rosa Pillado.

Redacción: Ana Gómez.

Fotografía: Alejandro de la Zarza.

DL: M-5.095-1985

ISSN: 2695-6217

Diseño e impresión: Huna Soluciones Gráficas, S.L.

Suscripción (11 números)

España: 49 €

Tarifa internacional: 189 €

Números sueltos:

Venta directa (sede del Colegio): 5,00 €

Venta por correo (incl. gastos de envío): 6,00 €

La GUÍA DE LA PSICOLOGÍA se puede leer y
descargar en la página web del Colegio:
www.copmadrid.org

El Colegio Oficial de la Psicología de Madrid está
comprometido con el uso del lenguaje inclusivo.
Igualitario y no sexista. No obstante, en aras de
la brevedad del texto y facilitar su lectura, en esta
Guía se entenderá que la palabra «colegiados» hace
referencia a colegiados y colegiadas, «psicólogos» a
psicólogos y psicólogas, etc.

NOTICIAS

3

INFORMACIÓN COLEGIAL

25

Convocatoria de Elecciones Junta de Gobierno

25

Últimos colegiados y colegiadas

28

Grupos de Trabajo del Colegio

31

FORMACIÓN CONTINUA

33

SERVICIOS COLEGIALES

44

Asesorías

44

Directorio de Consultas de Psicología

44

Servicio de Empleo

45

Servicios sobre Evaluación Psicológica y Docimoteca

46

Biblioteca

47

Publicaciones

51

Anuncios

52

FORMACIÓN DE OTRAS ENTIDADES

53

PREMIOS

54

BECAS

55

ANEXOS

58

JUNTA DE GOBIERNO

Decano-Presidente: José Antonio Luengo Latorre

Vicedecana: Timanfaya Hernández Martínez

Secretaria: Nuria Mateos de la Calle

Vicesecretario: Luis María Sanz Morínigo

Tesorero: Pedro Rodríguez Sánchez

Vocales: Isabel Aranda García, Mercedes Bermejo Boixareu, Juan Carlos Fernández Castrillo, Silvia Garrigós Tembleque, Miguel Ángel Pérez Nieto, Amaya Prado Piña, Vicente Prieto Cabras, Mayelin Rey Bruguera

Colegio Oficial de la Psicología de Madrid

Cuesta de San Vicente 4, 28008 Madrid · Tel: 91 541 99 99. Fax: 91 559 03 03

www.copmadrid.org · copmadrid@cop.es

Horario de atención al colegiado durante el mes de noviembre:

Lunes, martes, miércoles y jueves de 9.30 h a 19.30 h. ininterrumpidamente.

Viernes de 9.30 h a 15.00 h.

Punto de Atención Colegial y a la Ciudadanía:



91 541 99 99

informacion@cop.es

- Información
- Certificados
- Inscripción en cursos
- Asesoría jurídica
- Colegiación
- Adopción internacional
- Logo/Marca
- Directorio Consultas Psicología

Tecnologías de la información

nntt@cop.es

ext.: 262, 263, 264

Acreditaciones

acreditaciones@cop.es

ext.: 322

Comunicación

comunicacion@cop.es

ext.: 222, 224

Biblioteca

biblioteca@cop.es

ext.: 243, 244, 241

Secretaría

copmadrid@cop.es

ext.: 292, 291

Publicaciones

revistas_copm@cop.es

ext.: 223, 224

Docimoteca

docimoteca@cop.es

ext.: 242, 243

Becas

becas-copm@cop.es

ext.: 291

Servicio de Empleo

empleo@cop.es

ext.: 256

Formación

formacion@cop.es

ext.: 250, 251, 252, 253, 254, 257

Contabilidad y Compras

conta-copm@cop.es

ext.: 233, 232

Recursos Humanos

rrhh-copm@cop.es

ext.: 272

Se inaugura un nuevo servicio colegial: Biblioteca Digital

La biblioteca del Colegio ha inaugurado un nuevo servicio, la Biblioteca digital, <https://copmadrid.odilo.es> con 3000 libros digitales disponibles.

La Biblioteca digital cumple con la normativa de propiedad intelectual y de seguridad necesarias para la provisión de este servicio con todas las garantías.

Odilo es la empresa responsable de establecer los acuerdos con las editoriales para que depositen sus libros en la plataforma de la Biblioteca digital.

La normativa de seguridad asegura la trazabilidad de los accesos y permite a las editoriales que reciban el pago por el uso de sus obras como corresponde.

El Colegio ha acordado un presupuesto anual para ofrecer el servicio de forma gratuita a colegiados/as y asociados/as.

Esta plataforma de libros electrónicos permite acceder a la lectura online o descarga para su acceso sin conexión, offline, accesible 24 horas, siete días a la semana.

Cuando se descarga el contenido de un libro en un dispositivo, permanecerá disponible durante un máximo de 21 días y podrá ser auto-renovado por un periodo equivalente.

Se trata de un servicio multiplataforma y multidispositivo, que representa un paso importante para acercar los servicios de la Biblioteca a las necesidades colegiales actuales, hacerlos más accesibles y disponibles para todos/as.

La Biblioteca digital ofrece nuevas e interesantes funcionalidades entre las que destacamos las siguientes:

ACCESIBILIDAD:

- Posibilidad de lectura "texto to speech" (lectura a través de audio) que facilita la lectura a personas con dificultades visuales o de lectura.
- Adaptar el tamaño de la fuente, párrafo y visualización.

CONOCIMIENTO:

- Diccionario, traductor y wikipedia en la modalidad de lectura online.

PERSONALIZACIÓN:

- Incorporar opciones de marcadores de páginas, notas, etc.
- Crear listas de títulos.
- Crear títulos favoritos.

AUTOGESTIÓN:

- Autopréstamo, renovaciones, historial de préstamo, gestionar dispositivos asociados y notificaciones de aviso.

La Biblioteca digital requiere un acceso autenticado, es decir, con usuario y contraseña, que se ha establecido para que sean las mismas que se usan en la web colegial.

La Biblioteca digital recibe en Odilo el nombre de Ecosistema de Aprendizaje Ilimitado y está disponible a través de:

- El navegador del ordenador <https://copmadrid.odilo.es>
- Las APPs "Odilo APP" (ecosistema de aprendizaje ilimitado) descargables en Google Play y Apple Store: una vez instalada escoger en el menú Biblioteca: Colegio Oficial de la Psicología de Madrid
- La aplicación de escritorio para Windows en el siguiente [enlace](#).
- Para ordenador Mac OS X, se requiere el programa lector de libros electrónicos [Adobe Digital Editions](#).



La Agencia Española de Protección de Datos, Dale Una Vuelta y el Colegio publican un decálogo con las consecuencias del consumo de pornografía en menores

La Agencia Española de Protección de Datos, la asociación Dale Una Vuelta y el Colegio publican un decálogo con el objetivo de prevenir e informar tanto a familias como a adolescentes de las consecuencias más comunes del consumo de pornografía en menores de edad.

Esta campaña de sensibilización está enmarcada en el proyecto ["Hablemos de... Sexualidad"](#), una iniciativa que el Colegio presentó este año para prevenir problemáticas en el ámbito de la sexualidad humana, y parte de un dato impactante: la edad a la que se produce el primer contacto con la pornografía en España se sitúa entre los 9 y los 11 años.

El principal problema con este tipo de contenidos, aparte de ser falsos, es que su consumo puede traer consecuencias bastante nocivas, sobre todo para un ce-

rebro que no está desarrollado del todo como es el caso de niños, niñas y adolescentes: comportamientos abusivos en la pareja, sexismo, mayor probabilidad de ejecutar y recibir violencia, mayores niveles de psicopatología, etc.

Entre los principales efectos de su visionado se encuentra el aumento de conductas sexuales de riesgo, la normalización de la violencia sexual, problemas sexuales en la excitación, deseo y orgasmo, posibles problemas en las relaciones de pareja, aumento de los niveles de soledad en adolescentes y posibilidad de convertirse en una adicción.

Los datos de 2023 apuntan a que el 97,3% de chicos y el 78,33% de las chicas menores de 18 años consume pornografía, cifra que refleja un crecimiento importante en comparación con los datos de 2009 (49,2% en ellos y 7,33% en ellas).



EL IMPACTO DE LA PORNOGRAFÍA EN MENORES

1 Crea expectativas irreales y creencias erróneas sobre la sexualidad

La pornografía como fuente de aprendizaje, favorece la **desinformación** en cuestión de sexualidad.



2 Normaliza y favorece la violencia sexual

El consumo de pornografía en adolescentes se relaciona con un aumento de **estereotipos de género**, la normalización del sexismo y la imitación de prácticas, creencias y actitudes violentas en la sexualidad. También se relaciona con el abuso físico y verbal en relaciones de pareja.

3 Aumenta las conductas sexuales de riesgo

El consumo de pornografía se relaciona con un mayor uso **irresponsable** del preservativo, búsqueda de relaciones sexuales bajo los efectos de sustancias y consumo de prostitución.



4 Internet se adueña de tu privacidad

La pornografía se paga con tus datos. Los **datos personales** tienen valor para quien quiere localizar menores, acceder a ellos, conocer sus debilidades, volverlos adictos y manipularlos.



5 Afecta a la satisfacción sexual

Se relaciona con una sexualidad menos íntima y más **impersonal**. Favorece problemas sexuales en la excitación, deseo y orgasmo. Daña la autoestima sexual y se relaciona con un sexo menos placentero en la edad adulta.

6 Puede producir problemas en las relaciones de pareja

Se relaciona con la **promiscuidad** sexual, infidelidad, un mayor número de parejas sexuales y una iniciación temprana en el sexo.



7 Aumenta los niveles de soledad en adolescentes

El consumo de pornografía favorece el **aislamiento** y la disminución de actividades sociales en adolescentes.

8 Deterioro a nivel neurobiológico

Afecta a la **corteza prefrontal**, sistema de recompensa, neuronas espejo y diferentes áreas en relación con el control de los impulsos y la toma de decisiones.



9 Afecta al rendimiento académico

El uso frecuente de la pornografía se relaciona con un deterioro en la capacidad de **atención**, memoria procedimental y en la capacidad de organización y planificación.

10 Se puede convertir en adicción

El uso esporádico se puede convertir en un **comportamiento adictivo** caracterizado por tolerancia, dependencia, falta de control, abstinencia, regulación disfuncional de las emociones con la pornografía, conflictos en diferentes áreas de la vida y necesidad de consumo frecuente.

✉ info@daleunavuelta.org

DALE
UNA
VUELTA



agencia
española
protección
datos



¿Qué es EMDR?

La terapia EMDR (siglas en inglés de Desensibilización y Reprocesamiento mediante Movimientos Oculares) fue creada por la Dra. Francine Shapiro (EE.UU.) en 1987 y se ha desarrollado durante los últimos 35 años.

Es un abordaje psicoterapéutico integrativo e innovador, con amplia validación empírica, enfatiza el sistema de procesamiento adaptativo de la información innato en el cerebro, y el modo en el que se almacenan los recuerdos. El tratamiento con EMDR consta de 8 fases y es un tratamiento de referencia para trabajar el trauma psicológico. Desde 2013, ha ido obteniendo el reconocimiento de organismos de proyección internacional y mundial, como la APA, la OMS o la guía NICE.



¿Qué se puede tratar con EMDR?

Se utiliza para reducir y eliminar con éxito y de forma rápida y eficiente una amplia variedad de síntomas y trastornos derivados del trauma psicológico (duelos, abortos, fobias, trastornos del sueño, trastornos somatomorfos, trastornos de ansiedad, depresión, TLP, TB, etc.).

¿Qué dicen de EMDR?

La rapidez con la que ocurre el cambio durante EMDR contradice la noción de tiempo como parte esencial en la curación terapéutica. En sus protocolos, Shapiro integró elementos de distintas escuelas de psicoterapia, haciendo EMDR aplicable a una enorme variedad de patologías y accesible a terapeutas de distintas orientaciones". Bessel van der Kolk, MD.

Dirigido a psicólogos, psiquiatras o médicos con experiencia como terapeutas

PRÓXIMAS FORMACIONES

FORMACIÓN BÁSICA

NIVEL I EMDR (ADULTOS)

**06 al 08 de diciembre (PRESENCIAL)
BARCELONA y (ONLINE STREAMING)**

2025

14 al 16 de febrero 2025 (PRESENCIAL) BILBAO

NIVEL II EMDR (ADULTOS)

08 al 10 de noviembre (PRESENCIAL) MÁLAGA

15 al 17 de noviembre (PRESENCIAL) VALENCIA

**13 al 15 de diciembre (PRESENCIAL) MADRID y
(ONLINE STREAMING)**

**24 al 26 de ENERO 2025 (PRESENCIAL)
BARCELONA y (ONLINE STREAMING)**

2025

INFORMACIÓN E INSCRIPCIONES

INSTITUTO ESPAÑOL EMDR www.iemdr.es

Tlf.: 917258633 (L-V de 10h a 14h) E-mail: contacto@iemdr.es o formacion@iemdr.es

Formaciones impartidas por Trainers certificadas por EMDR Europe



FRANCISCA GARCÍA
Trainer Senior EMDR EUROPA
Trainer Senior EMDR USA



ISABEL FERNÁNDEZ
Trainer Senior EMDR EUROPA
Trainer Senior EMDR USA

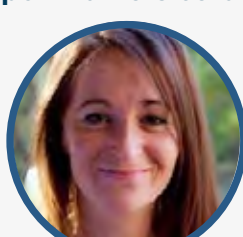

DOLORES MOSQUERA
Trainer EMDR EUROPA



ANDREEA APOSTOL
Trainer EMDR EUROPA



NATALIA SEIJO
Trainer EMDR EUROPA

El Colegio entrega las Menciones Honoríficas a los psicólogos del deporte de las selecciones absolutas de fútbol Emilio González Nosti y Javier López Vallejo

El Colegio ha hecho entrega de las Menciones Honoríficas a Javier López Vallejo y Emilio González Nosti, colegiados y psicólogos del deporte de las Selecciones Absolutas Españolas Masculina y Femenina de la Real Federación Española de Fútbol, en reconocimiento a su trabajo y aportación al desarrollo y la promoción de la Psicología del Deporte.

Su implicación ha sido esencial en la consecución de los últimos triunfos deportivos: Nations League Masculina (2023), Mundial de Fútbol Femenino (2023), Nations League Femenina (2024) y la Eurocopa Masculina (2024).

Durante su visita realizaron un breve recorrido por las instalaciones del Colegio y fueron recibidos por el Decano, José Antonio Luengo, la Vicedecana, Timanfaya Hernández, y Alejo García-Naveira, coordinador de la Sección de Psicología de la Actividad Física y del Deporte, en la Sala de Juntas, donde firmaron el Libro de Honor del Colegio.

Durante el acto de entrega de las Menciones Honoríficas por su trabajo y ayuda a las selecciones absolutas de fútbol a conseguir los últimos logros deportivos, el Decano del Colegio coordinó un diálogo que permitió conocer cómo desarrollan su labor en ambas selecciones, la colaboración con el resto del staff técnico, los retos y desafíos a los que se enfrentan los deportistas durante la competición y la importancia de la preparación psicológica en este tipo de campeonatos, entre otros temas.

EMILIO GONZÁLEZ NOSTI

Nacido en Candás, Asturias, en 1985, es psicólogo por la UNED, arquitecto por la Universidad Alfonso X de Madrid y técnico deportivo superior por la Escuela del Deporte del Principado de Asturias.

Fue entrenador en el Sporting de Gijón y director del área de Psicología del club hasta 2022, año en que se incorporó a la Real Federación Española de Fútbol en el área de Psicología Deportiva, que da soporte a todas las categorías de la selección española de fútbol tanto masculina como femenina. En 2023 pasó a la selección absoluta femenina logrando el campeonato de la Nations League y la clasificación para los JJ.OO. de París 2024.



Javier López firmando el Libro de Honor del Colegio

JAVIER LÓPEZ VALLEJO

Nacido en Pamplona en 1975, se graduó en Psicología por la Universidad Jaume I de Castellón al mismo tiempo que jugaba en el Villarreal Club de Fútbol.

Fue criado futbolísticamente en la cantera de Osasuna. Debutó en 1ª división a los 17 años con el Club Atlético Osasuna, siendo profesional del fútbol durante 20 años. Internacional por España en todas las categorías inferiores. Una vez retirado del fútbol, ejerce como psicólogo del Club Atlético Osasuna, ingresando en 2018 en la Federación Española de Fútbol con la función de psicólogo de las diferentes Selecciones Femeninas de Fútbol, incluida la Absoluta.

Coordinador del Departamento de Psicología de la Real Federación Española de Fútbol, creado en 2022. Desde diciembre de 2022 es psicólogo de la Selección Española de Fútbol Absoluta Masculina, con la entrada de Luis de la Fuente como Seleccionador Absoluto, logrando la Nations League y la Eurocopa de Fútbol.



Emilio González firmando el Libro de Honor del Colegio



EXPOSICIÓN DE LAS COPAS DE FÚTBOL

En paralelo, y con motivo de este reconocimiento, el Colegio acogió una [exposición de las cuatro Copas](#) que recientemente han ganado las Selecciones Absolutas de Fútbol femenina y masculina y en las que han participado los psicólogos Javier López y Emilio González: Copa del Mundo Femenina, Eurocopa Masculina y las dos Nations League.

La exposición ha sido posible gracias a la colaboración de la Real Federación Española de Fútbol y la Real Federación de Fútbol de Madrid.

Estos títulos conseguidos por las Selecciones Absolutas de Fútbol y los recientes Juegos Olímpicos de París han puesto de manifiesto, una vez más, la necesidad de contar con profesionales de la Psicología del Deporte por su inestimable aportación al desarrollo de los aspectos psicológicos de los deportistas de alta competición, ayudándoles a optimizar

su rendimiento, gestionar los retos y situaciones adversas y trabajar la concentración, la confianza, las relaciones interpersonales, la orientación y la motivación.

Fueron numerosos los colegiados y colegiadas y sus familiares los que acudieron a la sede del Colegio y pudieron hacerse diferentes fotos de recuerdo con los últimos trofeos conseguidos por las Selecciones Españolas de Fútbol masculina y femenina.

Las fotografías pueden verse pinchando [aquí](#).

El vídeo del acto puede verse pinchando [aquí](#).



Numerosas colegiadas y colegiados y familiares visitaron la exposición



El Colegio celebra la III edición del Acto Conmemorativo a las psicólogas y psicólogos divulgadores en los medios

El Colegio ha celebrado la III edición del Acto Conmemorativo a los 139 psicólogos y psicólogas divulgadores de la Psicología en los medios de comunicación, en la que se ha reconocido la colaboración de estos profesionales en televisión, prensa y radio ayudando a comprender a la ciudadanía aspectos fundamentales de la salud psicológica.

Se trata del tercer acto que el Colegio realiza en homenaje de sus colegiados y colegiadas. El primero fue en 2013 y se reconoció a 115 profesionales, mientras que en 2017 se hizo entrega de los diplomas a 103 divulgadores y divulgadoras.

Celebrado en el Espacio Bertelsmann, el acto comenzó con la actuación del Dúo Ad Libitum y la interpretación de la canción "City of Stars" de la película "La la land", así como otras obras con las que amenizaron el desarrollo del evento.

El reconocimiento fue inaugurado por el Decano, José Antonio Luengo, quien agradeció a los y las presentes la facilidad y cercanía con la que transmiten la Psicología a través de medios de comunicación nacionales e internacionales.

Acto seguido, dio la palabra a dos periodistas cuyo trabajo está especialmente enfocado en la visibilización de la Psicología en los medios. Susana Burgos, colaboradora y analista en varios medios de comunicación españoles, agradeció a psicólogos y psicólogas su necesario papel a la hora de contextualizar con credibilidad, confianza y control numerosas temáticas en los medios de comunicación. Yaiza Perera, jefa de sección en el diario El Mundo y premio Papageno de periodismo responsable sobre conducta suicida, manifestó además la necesidad de abordar con sensibilidad y rigor el Suicidio, problema de salud pública en nuestro país. En este sentido, destacó que los y las profesionales de la Psicología son un "cobijo" para muchas personas con problemas de salud mental.

En representación de los colegiados y colegiadas homenajeadas, varios profesionales de la Psicología hablaron también de su experiencia y aprendizaje colaborando con los medios. Es el caso

de Raquel Huéscar, psicóloga y docente, quien recordó que esta labor "consiste en hacer visible lo invisible y hacer ver lo que está ahí pero que muchos no ven".

También el colegiado Sergio Cook apeló a la responsabilidad a la hora de brindar información desde el rigor científico, ya que se trata de una profesión esperanzadora al ser "generadora de cambio social".

En este sentido, Olga Merino, psicóloga y coordinadora regional de Prevención en FREMAP, compartió la visión de su compañero sobre lo apasionante que resulta ejercer la profesión como psicóloga por el impacto positivo que genera en la ciudadanía.

Tras su intervención, dio comienzo la entrega de diplomas de reconocimiento a los psicólogos y psicólogas allí presentes. Javier Martínez, Director del Departamento de Comunicación del Colegio, agradeció la entrega, dedicación y profesionalidad con la que todos ellos y ellas colaboran con el Departamento del Colegio y los medios de comunicación.

El Decano, José Antonio Luengo y la Vicedecana, Timanfaya Hernández, hicieron entrega de los diplomas y del pin de plata.

El acto de clausura corrió a cargo de la Vicedecana, destacando su agradecimiento a la contribución que hacen los y las profesionales de la Psicología a la hora de derribar mitos y estigmas sobre salud mental.

En total, son 357 los psicólogos y psicólogas que intervienen en los medios de comunicación en el Colegio desde hace 20 años. En el último año fueron 2.082 las peticiones de colaboración que solicitaron al Colegio los distintos medios de comunicación (televisión, radio, agencia de información, revistas y medios digitales), una media de 6 colaboraciones diarias. 184 medios de comunicación fueron que solicitaron la participación de algún psicólogo o psicóloga, de los cuales 37 eran medios internacionales.

Las fotografías pueden verse pinchando [aquí](#).

El vídeo del acto puede verse pinchado [aquí](#).



El Decano José Antonio Luengo inaugurando el acto



La periodista Susana Burgos durante su intervención



La periodista Yaiza Perera durante su intervención



La Vicedecana Timanfaya Hernández clausurando el acto

Algunos de los colegiados y colegiadas reconocidos durante el acto



1ª edición

Experto en Prevención e Intervención en Abuso Sexual.

Dirigido a psicólogos y psiquiatras.



Objetivos de este curso de posgrado

Una formación 100% online.

- Todas las clases son en directo con posibilidad de verlas en diferido.
- De noviembre a marzo un fin de semana al mes.
- Sin exámenes y con un enfoque totalmente práctico.

Algunos de nuestros profesores:

- Anabel González, psiquiatra, escritora y entrenadora EMDR.
- Vicki Bernadet, superviviente de abuso sexual y creadora de la fundación que lleva su nombre pionera en España en prevención del ASI.
- Felipe Eduardo García Martínez, Doctor en Psicología y profesor de la Universidad de la Concepción de Chile.
- Pilar Polo, Psicóloga especialista en abuso sexual.
- Francisca Póstigo, matrona y sexóloga y Coordinadora de PERSEA, programa de educación para la salud afectivo-sexual de la Región de Murcia y de programas de prevención del abuso sexual.

Algunos de los temas:

- Detección y valoración del abuso sexual.
- Educación en sexualidad como forma de protección contra el ASI.
- Intervención en ASI desde un modelo de terapia integrativa
- Tratamiento del ASI desde la terapia sistémica breve.
- Disociación y abuso sexual.
- Terapia sexual en adultos que han sufrido ASI.

- Para más información puedes consultar:

- En nuestra página web:
<https://ipareja.com/formacion>



Escanea para obtener más información sobre el código QR

- Por Correo info@ipareja.com
- Teléfono: 692 796 859.
- Código de descuento de 100 euros: **COPMADRID**

Organiza:



Instituto
de la Pareja

El Think Tank de Psicología del Trabajo presenta unas recomendaciones para el desarrollo humanizado de la IA en las organizaciones

El Colegio ha presentado, a través del Think Tank de Psicología del Trabajo, una serie de reflexiones y recomendaciones para un desarrollo humanizado de la Inteligencia Artificial (IA) dirigidas a directores de organizaciones y Recursos Humanos para facilitar el desarrollo profesional, potenciar las capacidades y prevenir riesgos psicosociales.

La incorporación de la IA en las organizaciones y en la gestión de recursos humanos es una fuerza transformadora que está revolucionando el mundo del trabajo y el papel de los psicólogos organizacionales.

En esta sesión, se presentaron estas recomendaciones que pretenden facilitar una IA centrada en la persona, estimuladora y facilitadora del aprendizaje.

La inauguración del acto corrió a cargo del Decano del Colegio, José Antonio Luengo, quien destacó el trabajo que lleva realizando el Think Tank desde su creación promoviendo una práctica profesional con base científica y experiencia contrastada en la intervención psicológica en las organizaciones.

Acto seguido dio paso a Javier Cantera, Doctor en Psicología y miembro del Think Tank, que entrevistó al experto José María Lasalle, profesor universitario y Director del Foro de Humanismo Tecnológico de ESADE.

David Aguado, Doctor en Psicología y miembro del Think Tank, presentó el Top Ten de las recomendaciones para la integración de la IA en Organizaciones Humanizadas:

1. Diseñar las soluciones IA evitando la perpetuación de sesgos y daños a colectivos vulnerables dentro de la organización.
2. Entender la IA como un aumento de las capacidades de los trabajadores.
3. Adquirir las competencias técnicas necesarias para utilizar las soluciones IA específicas para las tareas asignadas a cada trabajador.
4. Desarrollar las competencias genéricas como el pensamiento crítico y el autoaprendizaje para adaptarse a un contexto tecnológicamente dinámico.
5. Elaborar políticas y planes para que pequeñas y medianas empresas y sus trabajadores no queden fuera de los beneficios asociados a la adopción de la IA.

6. Implicar a expertos en comportamiento organizacional en el diseño de los procesos de cambio derivados de la introducción de la IA.

7. Apoyo en el conocimiento generado desde la Psicología del Trabajo en la creación de políticas y planes encaminados a facilitar que las organizaciones adopten la IA.

8. Llevar a cabo políticas y planes para facilitar a los trabajadores conocer el marco normativo en el que emplear la IA.

9. Diseñar puestos de trabajo desde la idea de que toda competencia profesional pasará a estar digitalizada, siendo la IA un elemento fundamental.

10. Involucrarse en la exploración de diferentes soluciones IA que puedan ayudar a los trabajadores a mejorar los resultados de su trabajo.

Isabel Aranda, Vocal de la Junta de Gobierno del Colegio y miembro del Think Tank, realizó una exposición del trabajo que ha venido desarrollando el Think Tank y sus sesiones de trabajo colaborativo con 38 profesionales de referencia en la gestión de personas y la Psicología del trabajo.

Para concluir, señaló las principales conclusiones extraídas del acto de presentación y del documento elaborado ante un escenario que presenta nuevas oportunidades y posibles beneficios junto con importantes desafíos como posibles violaciones de derechos, nuevas formas de exclusión social y acceso desigual a tecnologías de IA.

El Think Tank de Psicología del Trabajo y las Organizaciones fue constituido en 2021 por un grupo de expertos académicos y profesionales independientes. Su objetivo es ofrecer a la sociedad una visión de la Psicología del Trabajo que permita su consideración en futuras legislaciones políticas y usos sociales. Sus miembros son: Dr. José María Peiró; Dr. Javier Cantera; Dr. David Aguado; Javier Remón; Oscar Cortijo; Dr. Francisco Gil; Dra. Lourdes Munduate; Dra. M^a Paz García-Vera; Dra. Isabel Aranda.

Las fotografías del acto pueden verse pinchado [aquí](#).

El video del acto puede verse pinchado [aquí](#).



El Decano del Colegio José Antonio Luengo inaugurando el Think Tank de Psicología del Trabajo



José María Lasalle y Javier Cantera



David Aguado e Isabel Aranda

Acto de bienvenida a los nuevos colegiados y colegiadas

Los psicólogos y psicólogas que se colegiaron en el tercer trimestre de 2024 recibieron la bienvenida en el Salón de Actos del Colegio por parte de la Vicedecana, Timanfaya Hernández, quien explicó los inicios, objetivos y principales ejes de actuación del Colegio.

Durante el acto, los nuevos colegiados y colegiadas recibieron información sobre los distintos servicios que ofrece el

Colegio y los sistemas de participación colegial.

El evento finalizó con la entrega del Diploma de Colegiación, por parte de la Vicedecana, Timanfaya Hernández, a todos los colegiados y colegiadas que asistieron.

Las fotografías de acto pueden verse pinchando [aquí](#).

El video del acto puede verse pinchando [aquí](#).



PUBLICIDAD

**Sociedad Española de Medicina Psicosomática y Psicoterapia**





Begoña Aznárez
José Luis Marín

La formación en Psicoterapia que te cambiará la vida.

Formación Online

MÁSTER EN PSICOLOGÍA CLÍNICA Y PSICOTERAPIA

MÁSTER UNIVERSITARIO EN PSICOTERAPIA BREVE

ESPECIALISTA UNIVERSITARIO EN CLÍNICA E INTERVENCIÓN EN TRAUMA CON E.M.D.R

Cursos de Experto Formación Continuada

Conócenos:

www.psicociencias.com
psicosomatica@psicociencias.com
91 518 51 98
C/ Solano, 35 - 3ºB (Prado de Somosaguas) 28223, Pozuelo de Alarcón (Madrid)

El Ayuntamiento de Pinto y el Colegio firman un convenio para emprender acciones de sensibilización para la promoción de la Salud Mental y la prevención del Suicidio

El Ayuntamiento de Pinto y el Colegio han firmado un convenio para establecer líneas de colaboración con el objetivo de promover una adecuada atención a la salud psicológica, incluyendo el desarrollo de estrategias y líneas de actuación en prevención del Suicidio.

El documento, firmado por el Decano del Colegio, José Antonio Luengo, y el Alcalde de Pinto, Salomón Aguado, recoge que el Ayuntamiento ha detectado un aumento de casos relacionados con la problemática del Suicidio a través de Servicios Sociales desde la irrupción de la pandemia, que ha dejado efectos psicológicos importantes en la población y en especial a los grupos más vulnerables, entre ellos, menores de edad, siendo necesario reforzar diferentes contextos de atención e intervención.

Con este convenio se quiere contribuir a potenciar el trabajo y las acciones e iniciativas que contribuyan al desarrollo óptimo del compromiso y responsabilidad con profesionales, familias y niños, niñas y adolescentes en materia de atención a la salud psicológica.

En este sentido, el Colegio facilitará asesoría experta y el acompañamiento necesario en los proyectos estratégicos del Programa de Prevención del Suicidio, colaborará con el Ayuntamiento en la realización de documentos, materiales técnicos y divulgativos, acciones formativas, asesorará sobre la realización de campañas de difusión y sensibilización y en el intercambio de conocimientos para la prevención y promoción del bienestar psicológico.



Salomón Aguado, Alcalde de Pinto y José Antonio Luengo Decano del Colegio

Momento de la Firma del convenio



El Colegio firma un convenio de colaboración con la Fundación Carmen Pardo-Valcarce

El Colegio ha firmado un convenio marco de colaboración con la Fundación Carmen Pardo-Valcarce (Fundación A LA PAR), cuya primera actuación será organizar y desarrollar conjuntamente el curso "Psicólogo/a facilitador/a procesal", formación que dará respuesta a la vulnerabilidad de las personas con discapacidad intelectual que sufren situaciones de violación de sus derechos cuando se enfrentan a un procedimiento judicial.

El documento, firmado por Almudena Martorell, presidenta del patronato la Fundación, y el Decano del Colegio, José Antonio Luengo, expone la necesidad de dar respuesta a esta vulneración de derechos mediante la formación de profesionales que constituyan un apoyo fundamental de las personas durante todo el transcurso del procedimiento.

Se trata de un programa único y pionero en este campo, que permitirá a alumnos y alumnas conocer en profundidad la conceptualización e implicaciones de la discapacidad intelectual, la estructura y características de los procedimientos judiciales y dominar las diferentes funciones del facilitador como principal apoyo de las personas con este tipo de discapacidades en su paso por los procedimientos judiciales.

Entre los aspectos que abordará este curso, se encuentran la evaluación de capacidades que afecta al testimonio de personas con discapacidad intelectual, los aspectos jurídicos de su participación en este tipo de procedimientos y la adaptación de pruebas psicológicas y forenses a este colectivo.



PUBLICIDAD



Sociedad Española de Medicina Psicosomática y Psicoterapia

NUEVAS MASTERCLASSES GRATUITAS



Profundizaremos en los temas más relevantes para una transformación en el abordaje de los trastornos mentales.

¿Te unes a la revolución?

Conócenos:

www.psicociencias.com
psicosomatica@psicociencias.com
91 518 51 98
C/ Solano, 35 - 3ºB (Prado de Somosaguas) 28223, Pozuelo de Alarcón (Madrid)

Una masterclass al mes

De 18:00 a 20:00 horas

En directo Online

Con coloquio final

Plazas limitadas



¡Apúntate!

El Colegio presenta la 2ª versión de los Cuentos para la promoción del Buen Trato: "Las personas mayores cuentan"

El Colegio ha presentado, a través del Grupo de Trabajo de Promoción del Buen Trato hacia las Personas Mayores, la 2ª versión de los Cuentos para la promoción del Buen Trato: "Las personas mayores cuentan. Cuenta conmigo, cuenta con ellas", dirigidos a familia, sociedad e instituciones.

La coordinadora del Grupo, Esther Camacho, y las integrantes Gema Sanz, Pilar Monreal y Carina Cinalli, presentaron los relatos de sensibilización sobre los malos tratos hacia las personas mayores en la sociedad actual y la concienciación sobre la importancia de respetar sus derechos fundamentales.

Estos cuentos nacen con el objetivo de hacer visibles situaciones de maltrato en las que cualquiera ha podido estar involucrado alguna vez, sacando a la luz aspectos a mejorar y dando alternativas para conseguir el trato adecuado que merecen las personas mayores.

Los malos tratos no solo se refieren a golpes o insultos, hay situaciones más sutiles y menos explícitas que también causan daño, como la infantilización o la violación de los derechos, y no sólo a la persona, sino también a su familia, entorno y/o grupo social.

La serie está formada por tres cuentos con una misma protagonista, Amparo. A través de la vida de Amparo y de las distintas situaciones a las que se enfrenta, se ofrece una versión de maltrato, por parte de la familia, de las instituciones o de la sociedad, y una versión de buen trato, que es la que permitirá entender qué es lo que se puede mejorar en el día a día, como mayores, familiares y/o profesionales.

Son muchas las iniciativas que se van poniendo en marcha, y muchas las personas y los profesionales que se esfuerzan día a día para conseguir que los mayores reciban el Buen Trato que se merecen.

[II Versión Cuento Cuenta Conmigo, Cuenta con Ellos. FAMILIA](#)

[II Versión Cuento Cuenta Conmigo, Cuenta con Ellos. SOCIEDAD](#)

[II Versión Cuento Cuenta Conmigo, Cuenta con Ellos. INSTITUCIONES](#)

El vídeo del acto puede verse pinchando [aquí](#).



El Colegio celebra la Jornada "La Educación Psicológica en el Sistema Educativo: ¿utopía o realidad?"

El Colegio ha celebrado, a través del Grupo de Trabajo de Educación Psicológica, la Jornada "La Educación Psicológica en el Sistema Educativo: ¿utopía o realidad?", un encuentro en el que profesionales de la Psicología expusieron la necesidad urgente de contar en las escuelas con psicólogos y psicólogas como profesores impartiendo formación en temas psicológicos con el objetivo de reducir la violencia en las aulas gracias al aprendizaje de recursos de tipo social, emocional y cognitivos.

La Jornada fue inaugurada por Nadia Álvarez, Concejala Presidenta del Distrito de Ciudad Lineal, y Genoveva Vera, coordinadora del Grupo de Educación Psicológica, empezó con una ponencia a cargo de esta última en la que se abordó el porqué y para qué es necesaria la asignatura de Educación Psicológica en los centros educativos.

Acto seguido se celebró una mesa redonda sobre la importancia de la comunicación verbal, no verbal y no violenta en la interacción social, en la que intervinieron Jennifer Ballesteros, neuropsicóloga con experiencia en población infanto-juvenil, Miguel García, Doctor en Psicología

Social, e Ismael Dorado, profesor en la Universidad San Pablo CEU.

Gemma Díaz, psicóloga orientadora y docente experta en aprendizaje, y Agustín Martínez, Doctor en Psicología Social y profesor en la Universidad Autónoma de Madrid, impartieron una conferencia en la que expusieron los principales mitos sobre el cerebro muy asentados en el ámbito educativo.

También hubo una mesa redonda sobre gestión emocional, redes sociales y autoestima en la que intervinieron los expertos y expertas Hugo Toribio, vicepresidente del Instituto Europeo de Innovación en Inteligencia Emocional, Maribel Gámez, psicóloga, y Celestino Fernández, miembro de la Junta Directiva de la Asociación Nacional de Psicología Sanitaria.

Clausuraron la Jornada Enrique López, Director General del Cuerpo de Bomberos del Ayuntamiento de Madrid, y Genoveva Vera.

Las fotografías del acto pueden verse pinchado [aquí](#).

Los videos pueden verse en el [Canal de Psicología de la Web del Colegio](#).

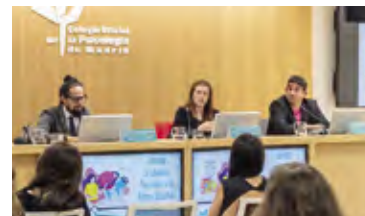
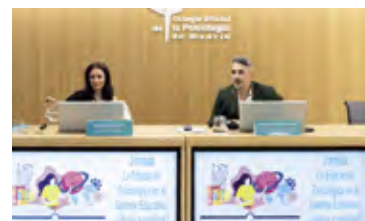

PUBLICIDAD



SEMPyP

Sociedad Española de Medicina
Psicosomática y Psicoterapia

La formación en Psicoterapia que te cambia la vida.

El stand del Colegio atiende a decenas de estudiantes y ciudadanos en el Día de las Profesiones

El Colegio ha vuelto a estar presente, un año más, en el Día de las Profesiones, un evento que organiza anualmente la Unión Interprofesional de la Comunidad de Madrid y que esta edición ha destacado por la gran afluencia de decenas de estudiantes y ciudadanos que se han acercado al stand del Colegio interesados por las actividades y talleres que se llevaron a cabo, así como para resolver sus dudas e inquietudes sobre las salidas y opciones de especialización para psicólogos y psicólogas.

La VIII edición del Día de las Profesiones, celebrada en la Plaza de Colón el pasado 26 de septiembre, contó con la presencia de más de 30 colegios profesionales para resolver las dudas de estudiantes preuniversitarios sobre su futuro laboral.

Este año, ante el éxito logrado en ediciones anteriores, el stand del Colegio contó con una doble carpa para llevar a cabo varios talleres y ofrecer un espacio de conversación entre la ciudadanía y el Área de Desarrollo Profesional y Empleo para resolver cualquier consulta relacionada con la Psicología, además de promocionar la Psicología e informar sobre los distintos recursos que el Colegio pone a disposición de sus colegiados y colegiadas.

En total, en el Stand del Colegio se impartieron siete talleres prácticos: cuatro en la jornada de mañana titulado "Cómo es la vida que hay detrás de un profesional de la Psicología", impartido por la psicóloga Mónica Fillola, y tres en la jornada de tarde bajo el nombre "Pautas para el bienestar psicológico", impartido por el psicólogo Jesús Linares.



La Vocal Silvia Garrigós y la Presidenta de Honor del Colegio María Antonia Álvarez inaugurando el stand del Colegio



El personal del Colegio atendió a numerosas visitas

Numerosos estudiantes y ciudadanos visitaron el stand del Colegio



Además, el personal del Área de Desarrollo Profesional y Empleo participó en un Speed Date con estudiantes, que consistió en citas rápidas entre alumnos y alumnas y representantes de más de 30 profesiones distribuidas por sectores en un diálogo vivo y dinámico que permitió a los estudiantes resolver sus dudas e inquietudes de cara a elegir sus estudios y encontrar su vocación.

También se colocó una televisión en la carpa donde se proyectaron videos de divulgación y promoción de la Psicología, así como el video corporativo del Colegio.

Paralelamente, el Colegio participó en la mesa redonda "Claves para conseguir el éxito en el inicio del ejercicio profesional" en la que Ana Asensio, Coordinadora de la Sección de Psicología Clínica, de la Salud y Psicoterapia del Colegio, junto a otros profesionales, dio consejos a aquellas personas que recién están comenzando su carrera profesional.

Las fotografías del evento pueden verse pinchado [aquí](#).

El vídeo del Día de las Profesiones puede pinchado [aquí](#).



El Speed Date del Colegio

Taller "Cómo es la vida que hay detrás de un profesional de la Psicología"



Taller "Pautas para el bienestar psicológico"



La Psicología en las diferentes mesas redondas



El Colegio acoge la presentación de la hoja de ruta para promover la Salud Mental en el trabajo de la alianza Fundamentales

El Colegio ha sido sede del acto de presentación de la primera hoja de ruta diseñada por la alianza Fundamentales, la primera unión de empresas comprometidas con la promoción de la Salud Mental en el entorno laboral, para fomentar el bienestar psicológico entre sus profesionales.

Esta hoja de ruta incluye un marco común de salud mental en las organizaciones, indicadores de autoevaluación (KPIs) para determinar la salud mental organizativa, y una herramienta de autodiagnóstico. Además, ofrece pautas de actuación que guían a las compañías en su camino hacia convertirse en espacios inclusivos y de apoyo, promoviendo un enfoque preventivo y colaborativo.

El acto fue inaugurado por el Decano del Colegio y Vicepresidente Primero del Consejo General de la Psicología de España, José Antonio Luengo, y Rick R. Suárez, presidente de AstraZeneca España, quienes agradecieron la creación de esta alianza pionera destinada a mejorar y promover la salud psicológica en las organizaciones.

Paloma Sánchez-Cano, Senior Manager de Desarrollo Corporativo y RRHH en Daikin, presentó el acto y dio paso a Virginia García, Directora de Talento Global y Cultura de Astara Mobility, quien moderó la primera mesa redonda en la que se explicó la iniciativa Fundamentales como motor de cambio en las empresas gracias a las intervenciones de María José Morato, Global Experience & Culture Director de Indra, Sonia Carralón, Directora de Empleo en Fundación Manantial, y Eva Serrano, Associate Director Health & Benefits de WTW.

De la Salud Mental en el ámbito laboral como prioridad de la administración internacional y nacional hablaron Eduardo Gómez, consejero económico en la Comisión Europea, Joan Benach, coor-

dinador de la Comisión del Impacto de la Precariedad Laboral en la Salud Mental, y Pilar del Pueblo, coordinadora de la División de Psicología del Trabajo del Consejo.

Dentro del coloquio sobre la Salud Mental e integración laboral Tamara Jiménez, trabajadora social de Fundación Manantial, y Eva Herrera, técnico especialista en Salud Mental y empleo de Manantial Integra, explicaron el caso de éxito de la Fundación.

Mercedes Navío, coordinadora de la Oficina Regional de Salud Mental de la Comunidad de Madrid, clausuró el acto y agradeció el compromiso que muestran estas empresas con el bienestar emocional y psicológico de sus trabajadores.

La nueva hoja de ruta creada por 'Fundamentales' destaca la importancia de crear entornos laborales en los que todos los actores –desde la alta dirección hasta los compañeros de trabajo– desempeñen un rol clave en la identificación y apoyo de quienes atraviesan dificultades. Este enfoque busca normalizar las conversaciones sobre salud mental en el lugar de trabajo y romper con los estigmas asociados a estos problemas. La implantación de esta hoja de ruta no solo busca mejorar la calidad de vida de los empleados, sino también impulsar la sostenibilidad y el éxito de las organizaciones a través de una mayor cohesión y eficiencia en sus equipos.

La alianza, constituida en 2023, está conformada por Astara, AstraZeneca, Banco Santander en España, la Cámara de Comercio de Madrid, el Consejo General de la Psicología, Daikin, la Fundación Manantial, HP, Indra con su filial Minsait, Seat y Willis Towers Watson.

Puede ver y descargar las fotografías del acto pinchando [aquí](#).



El Decano del Colegio José Antonio Luengo inaugurando la Jornada



Rick R. Suárez Presidente de AstraZeneca España en el acto de inauguración



Mercedes Navío, coordinadora de la Oficina Regional de Salud Mental de la Comunidad de Madrid en la clausura del acto



19º Concurso de felicitaciones de Año Nuevo 2025

El Colegio Oficial de la Psicología de Madrid convoca la decimoctava edición del Concurso de felicitaciones de Año Nuevo, bajo el eslogan: «Feliz 2025, un año lleno de tolerancia y amistad», en el que podrán participar los hijos e hijas de hasta 12 años de edad de los colegiados y colegiadas.

La felicitación ganadora será utilizada por el Colegio para felicitar el Año Nuevo a los colegiados/as, personalidades, instituciones, medios de comunicación, etc.

Las bases del concurso son las siguientes:

1. Se adjudican cuatro premios:

- Primer premio: edición de la felicitación de Año Nuevo más un lote de material didáctico.
- Premio para concursantes de hasta 7 años de edad: lote de material didáctico.
- Premio para concursantes de entre 8 y 9 años de edad: lote de material didáctico.
- Premio para concursantes de 10 hasta 12 años de edad: lote de material didáctico.

2. Las felicitaciones deberán presentarse en el Departamento de Comunicación, en la sede del Colegio Oficial de la Psicología de Madrid (Cuesta de San Vicente, 4, 4ª planta, 28008 Madrid), antes del viernes 22 de noviembre de 2024. Junto al dibujo se deberá adjuntar una carta firmada por el padre, madre o tutor legal que incluirá los siguientes datos: nombre y apellidos del niño o niña, fecha de nacimiento y nombre del padre, madre o tutor legal colegiado, número de colegiado, dirección postal y teléfono de contacto.

3. En el dibujo de las felicitaciones deben llevar destacado el lema «Feliz 2025, un año lleno de tolerancia y amistad».

4. Las medidas de la felicitación serán de 12x23 cm, y esta podrá presentarse en blanco y negro o en color.

5. Las felicitaciones premiadas serán publicadas en la página web del Colegio Oficial de la Psicología de Madrid y en Guía de la Psicología del mes de enero junto con su autoría.

6. Protección de datos. De acuerdo con la Legislación vigente de Protección de Datos, el Colegio Oficial de la Psicología de Madrid, como responsable del tratamiento de los datos personales recabados con ocasión de la inscripción del presente concurso, informa de que los mismos serán tratados con la base legítima de su consentimiento, con la única finalidad gestionar su participación en el concurso, no utilizándose con ninguna otra finalidad, así mismo le informamos que sus datos no se cederán a terceros salvo por obligaciones legales. Se garantiza el ejercicio por el interesado de sus derechos de acceso, rectificación, cancelación, oposición, limitación del tratamiento y portabilidad de los datos en los términos previstos en el Reglamento (UE) 2016/679 Reglamento General de Protección de Datos. Su participación en el concurso conlleva otorgar al Colegio Oficial de la Psicología de Madrid el permiso para usar, publicar, exponer, producir, duplicar y distribuir reproducciones fotográficas o grabaciones en audio/video realizados durante el evento en formato papel, analógico o digital, para su divulgación o publicación informativa en medios de comunicación del Colegio y redes sociales. Puede consultar la información adicional sobre el tratamiento de datos que realizamos en el siguiente enlace o solicitando la información por correo electrónico a dpcopm@cop.es.

Las fotografías del concurso de Felicitación de Año Nuevo 2024 puede verse pinchando [aquí](#).

El video del Concurso del año 2024 puede verse pinchando [aquí](#).



Andrea ganadora del Concurso



Inés ganadora categoría 10-12 años



Uxue ganadora categoría 8-9 años



Noa ganadora categoría 0-7 años

Concursantes del 18º Concurso de Felicitaciones de Año Nuevo



XXIV Semana de la Ciencia y la Innovación de Madrid 2024 · 4-17 noviembre

Presentación:

El Colegio Oficial de la Psicología de Madrid participa por séptimo año consecutivo, a través de sus diferentes Grupos de Trabajo, en la XXIV Semana de la Ciencia y la Innovación de Madrid, que se celebra del 4 al 17 de noviembre de 2024 en la Comunidad de Madrid. En esta edición se quiere destacar la importancia que tienen y han tenido a lo largo de la historia de la ciencia las imágenes de la Ciencia. Además, se quiere resaltar el valor que tiene el español como lengua universitaria. Por último, se dará especial relevancia a las actividades relacionadas con la Inteligencia Artificial (IA), destacando las propuestas que muestren las tecnologías que usan la IA, así como sus aplicaciones en diferentes disciplinas científicas que están desafiando las ideas sobre lo que significa ser humano. El Colegio, en colaboración con los diferentes colegiados y colegiadas que forman parte de los distintos Grupos de Trabajo, ha diseñado 28 actividades, en modalidad online y presencial, donde se promocionarán diferentes ámbitos y avances de la Psicología en la Comunidad de Madrid. El objetivo de esta actuación en la que participa el Colegio es acercar, a la sociedad en general y a los jóvenes en particular, los últimos avances y conocimientos de la Psicología, cuyo objeto primordial es mejorar la calidad de vida y el bienestar de la ciudadanía. **Inscripciones en la página web del Colegio: www.copmadrid.org**

Lunes 4 de noviembre

CONFERENCIA-TALLER: EL ERROR Y LA FIABILIDAD HUMANA EN EL ÁMBITO AERONÁUTICO

FECHA Y HORA: 4 de noviembre de 9.00 a 10.30 h.
DESCRIPCIÓN: Se repasarán las causas y los efectos de los errores humanos en la aviación y en el ámbito aeronáutico.
LUGAR: Colegio Oficial de la Psicología de Madrid.
ORGANIZA: Grupo de Trabajo Psicología Aeronáutica y Aeroespacial.

CONFERENCIA: PELIGROS, DESVENTAJAS Y PROBLEMAS DE LA IA EN AVIACIÓN

FECHA Y HORA: 4 de noviembre de 11.00 a 12.30 h.
DESCRIPCIÓN: A pesar de los avances y mejoras en muchos ámbitos de la aviación, no podemos olvidarnos de las posibles consecuencias adversas que puede acarrear la Inteligencia Artificial.
LUGAR: Colegio Oficial de la Psicología de Madrid.
ORGANIZA: Grupo de Trabajo de Psicología Aeronáutica y Aeroespacial.

TALLER: LABORATORIO SECRETO. VISIBILIZANDO A LAS MUJERES CON ALTAS CAPACIDADES

FECHA Y HORA: 4 de noviembre de 16.00 a 18.00 h.
DESCRIPCIÓN: Nos dirigiremos al origen de toda gran científica, la escuela. Desmontaremos mitos sobre las niñas y mujeres con altas capacidades y analizaremos las barreras que dificultan su identificación. Los participantes tendrán la oportunidad de aprender a introducir la IA en el aula para crear actividades interactivas e inclusivas.
LUGAR: Colegio Oficial de la Psicología de Madrid.
ORGANIZA: Grupo de Trabajo Psicología y Altas Capacidades.

TALLER: ALTAS CAPACIDADES EN EL MUNDO STEM. CARACTERÍSTICAS, NECESIDADES, INCLUSIÓN Y DESARROLLO EN EL ÁMBITO LABORAL

FECHA Y HORA: 4 de noviembre de 18.30 a 20.30 h.
DESCRIPCIÓN: Se busca generar un espacio para promover la inclusión y el desarrollo de personas con AACC en el ámbito laboral de las ciencias, tecnología, ingeniería y matemáticas.
LUGAR: Colegio Oficial de la Psicología de Madrid.
ORGANIZA: Grupo de Trabajo Psicología y Altas Capacidades.

TALLER: DALE UN GIRO A TU DOLOR, APRENDE A MANEJARLO

FECHA Y HORA: 4 de noviembre de 12.00 a 14.00 h.
DESCRIPCIÓN: Talleres informativos y dinámicos con las principales recomendaciones psicológicas para el manejo del dolor crónico.
LUGAR: Hospital La Princesa.
ORGANIZA: Grupo de Trabajo Psicología y Dolor y Fundación Hospital la Princesa. (**INSCRIPCIONES:** A través de la Semana de la Ciencia: www.semanacienciamadrid.org)

Martes 5 de noviembre

MESA REDONDA: PSICOLOGÍA Y DIVERSIDAD AFECTIVO SEXUAL Y DE GÉNERO (DASG)

FECHA Y HORA: 5 de noviembre de 9.00 a 11.00 h.
DESCRIPCIÓN: Mesa redonda formada por diferentes profesionales que intervienen con personas que se identifican con el colectivo, desde diferentes miradas. Particularidades de la intervención.
LUGAR: Colegio Oficial de la Psicología de Madrid.
ORGANIZA: Grupo de Trabajo Diversidad Sexual y de Género.

TALLER: DESMONTANDO LAS 50 SOMBRAS DEL SEXO EN DOLOR CRÓNICO

FECHA Y HORA: 5 de noviembre de 11.30 a 13.00 h.
DESCRIPCIÓN: Explicación de la afectación de la vida sexual que sufren los pacientes con dolor crónico, en la que se desmontarán mitos y temores infundados y se proporcionarán estrategias útiles para seguir manteniendo una vida sexual satisfactoria.
LUGAR: Colegio Oficial de la Psicología de Madrid.
ORGANIZA: Grupo de Trabajo Psicología y Dolor.

PONENCIA Y MESA DE EXPERTOS: INNOVACIÓN TECNOLÓGICA Y BUEN TRATO A LAS PERSONAS MAYORES

FECHA Y HORA: 5 de noviembre de 16.00 a 19.00 h.
DESCRIPCIÓN: Expertos y expertas en la atención a personas mayores contarán su experiencia con la implementación de medidas tecnológicas para potenciar la atención a las personas mayores en residencias, centros de día y otros.
LUGAR: Webinar.
ORGANIZA: Grupo de Trabajo Promoción del Buen Trato hacia las Personas Mayores.

Miércoles 6 de noviembre

WEBINAR: QUÉ ES EMDR Y SU RELACIÓN CON LA INTELIGENCIA ARTIFICIAL

FECHA Y HORA: 6 de noviembre de 9.00 a 10.00 h.
DESCRIPCIÓN: Se realizará una exposición definiendo el EMDR y mostrando las relaciones existentes con la Inteligencia Artificial (IA).
LUGAR: Webinar.
ORGANIZA: Grupo de Trabajo EMDR.

WEBINAR: EL TRAUMA COMO ELEMENTO TRANSDIAGNÓSTICO

FECHA Y HORA: 6 de noviembre de 10.30 a 11.30 h.
DESCRIPCIÓN: Se analizarán los sucesos traumáticos como eje común a partir del cual se generan las diversas patologías.
LUGAR: Webinar.
ORGANIZA: Grupo de Trabajo EMDR.

TALLER: MEDITACIÓN. EL CUERPO, EL OTRO Y EL SENTIR

FECHA Y HORA: 6 de noviembre de 16.00 a 18.00 h.
DESCRIPCIÓN: Taller práctico de meditación donde se mostrarán sus beneficios para la salud y la importancia del cuerpo, el otro y el sentir. Se propone una reflexión sobre la importancia de la conexión humana en la experiencia meditativa.
LUGAR: Colegio Oficial de la Psicología de Madrid.
ORGANIZA: Grupo de Trabajo Psicología y Meditación.

WEBINAR: EL LENGUAJE COMO CREADOR DE IMÁGENES MENTALES DE LA POSIBILIDAD Y LA INNOVACIÓN

FECHA Y HORA: 6 de noviembre de 18.30 a 20.00 h.
DESCRIPCIÓN: El constructivismo del lenguaje. Paradigmas mentales. Cómo influye la utilización del lenguaje en las posibilidades que percibimos. El lenguaje de la innovación: las palabras, las emociones, la cultura y el entorno.
LUGAR: Webinar.
ORGANIZA: Grupo de Trabajo Psicología Coaching.

Jueves 7 de noviembre

CONFERENCIA: INTELIGENCIA ARTIFICIAL Y RELACIONES AFECTIVO-SEXUALES EN LA INFANCIA Y LA ADOLESCENCIA

FECHA Y HORA: 7 de noviembre de 9.00 a 10.30 h.

DESCRIPCIÓN: Nos acercaremos al concepto y la legislación de la Inteligencia Artificial en el entorno de las relaciones afectivo-sexuales infantojuveniles.

LUGAR: Colegio Oficial de la Psicología de Madrid.

ORGANIZA: Grupo de Trabajo Maltrato/Abuso sexual infantil.

WEBINAR: EL LENGUAJE DE LA INNOVACIÓN Y LAS CREENCIAS CULTURALES EN EL IDIOMA ESPAÑOL

FECHA Y HORA: 7 de noviembre de 16.00 a 17.30 h.

DESCRIPCIÓN: Qué son las creencias culturales. Las creencias limitantes de la innovación: Género, capacidad, edad, posibilidad, acción, en la ciencia. Cómo cambiarlas y crear un entorno innovador.

LUGAR: Webinar.

ORGANIZA: Grupo de Trabajo Psicología Coaching.

WEBINAR: SEGSOS COGNITIVOS QUE LIMITAN LA INNOVACIÓN

FECHA Y HORA: 7 de noviembre de 18.00 a 19.30 h.

DESCRIPCIÓN: Qué son los sesgos. Cómo afectan a una persona y a un equipo. Los sesgos en investigación científica. Los sesgos en la IA. Retos y soluciones para un enfoque más eficiente en investigación e innovación.

LUGAR: Webinar.

ORGANIZA: Grupo de Trabajo Psicología Coaching.

Lunes 11 de noviembre

WEBINAR: ÉTICA Y RESPONSABILIDAD EN LA RELACIÓN IA Y VIDEOJUEGOS

FECHA Y HORA: 11 de noviembre de 9:30 a 11:30 h.

DESCRIPCIÓN: Exploraremos la relación entre ética, responsabilidad y la evolución de la Inteligencia Artificial en videojuegos, analizando el pasado, presente y futuro del uso de la Inteligencia Artificial en los videojuegos.

LUGAR: Webinar.

ORGANIZA: Grupo de Trabajo Psicología, Videojuegos y Esports.

WEBINAR: IA Y SU USO COMO HERRAMIENTA PARA LA MEJORA EN LOS DEPORTES (DEPORTES ELECTRÓNICOS)

FECHA Y HORA: 11 de noviembre de 12.00 a 14.00 h.

DESCRIPCIÓN: Analizaremos cómo el uso de la Inteligencia Artificial puede potenciar el rendimiento de los jugadores de esports, así como su introducción en el ecosistema de los deportes electrónicos.

LUGAR: Webinar.

ORGANIZA: Grupo de Trabajo Psicología, Videojuegos y Esports.

MESA REDONDA: EL PODER POSITIVO DE LAS EMOCIONES EN LA EXPRESIÓN ARTÍSTICA

FECHA Y HORA: 11 de noviembre de 17.30 a 19.30 h.

DESCRIPCIÓN: A través de ejemplos y dinámicas, experimentaremos, canalizaremos y comprenderemos mejor nuestras emociones a través de las artes, y cómo nos benefician.

LUGAR: Colegio Oficial de la Psicología de Madrid.

ORGANIZA: Grupo de Trabajo Inteligencia Emocional.

Martes 12 de noviembre

MESA REDONDA: PSICOLOGÍA Y SU RELACIÓN CON LA PUBLICIDAD, EL CONSUMO Y EL MARKETING EN GENERAL

FECHA Y HORA: 12 de noviembre de 9.00 a 10.00 h.

DESCRIPCIÓN: Coloquio en panel de expertos sobre la Psicología y su función en el mundo del marketing y del consumo. Una nueva rama de la Psicología con personalidad propia. Repercusiones en la publicidad y su impacto en las personas. La demanda de expertos en comportamiento humano abre las puertas profesionales a los psicólogos. Ejemplos reales.

LUGAR: Colegio Oficial de la Psicología de Madrid.

ORGANIZA: Grupo de Trabajo Psicología y Marketing, Publicidad y Consumo.

CONFERENCIA: PSICOLOGÍA DE LAS COMPRAS COMPULSIVAS

FECHA Y HORA: 12 de noviembre de 10.30 a 11.30 h.

DESCRIPCIÓN: Las compras compulsivas afectan a un número cada vez mayor de personas, hasta el punto de ser un verdadero problema en algunos casos. Vamos a analizar los factores comportamentales y psicológicos que intervienen, así como las diferencias con las compras impulsivas. Veremos la manera de manejar la situación.

LUGAR: Colegio Oficial de la Psicología de Madrid.

ORGANIZA: Grupo de Trabajo Psicología y Marketing, Publicidad y Consumo.

CONFERENCIA: PSICOLOGÍA E INTELIGENCIA ARTIFICIAL APLICADAS AL MARKETING

FECHA Y HORA: 12 de noviembre de 12.00 a 13.00 h.

DESCRIPCIÓN: La Psicología es una de las ciencias que más está influyendo en el marketing y en el consumo. La IA ha irrumpido en el mundo del MKT. ¿Cómo Funciona? ¿Qué efectos tiene en las personas? ¿Qué procesos psicológicos intervienen? ¿Qué nos espera en el futuro? ¿Cómo afrontarlo? Algunos ejemplos reales. Preguntas.

LUGAR: Colegio Oficial de la Psicología de Madrid.

ORGANIZA: Grupo de Trabajo Psicología y Marketing, Publicidad y Consumo.

WEBINAR: IA Y ADICCIÓN A LOS VIDEOJUEGOS. USO DE LA IA PARA FOMENTAR UNA PRÁCTICA POSITIVA

FECHA Y HORA: 12 de noviembre de 16.00 a 18.00 h.

DESCRIPCIÓN: Analizaremos si la Inteligencia Artificial puede ser una herramienta válida para el análisis de patrones de abuso y dependencia de los videojuegos, así como su uso para fomentar un juego positivo.

LUGAR: Webinar.

ORGANIZA: Grupo de Trabajo Psicología, Videojuegos y Esports.

CONFERENCIA-TALLER: RISOTERAPIA

FECHA Y HORA: 12 de noviembre de 18.30 a 20.30 h.

DESCRIPCIÓN: Breve introducción a la Risoterapia, para enmarcarla dentro de un contexto terapéutico, y, posteriormente, realización de un taller donde se aplicará una técnica mental susceptible de ser aplicada en la vida diaria de los participantes, con el objetivo de ver la vida desde ópticas más alegres y felices.

LUGAR: Colegio Oficial de la Psicología de Madrid.

ORGANIZA: Grupo de Trabajo Psicología del Humor y el Optimismo.

Miércoles 13 de noviembre

WEBINAR: LA MAGIA INVISIBLE. CÓMO LAS REDES SOCIALES MOLDEAN NUESTRAS DECISIONES

FECHA Y HORA: 13 de noviembre de 12.00 a 13.00 h.

DESCRIPCIÓN: Las redes sociales nacieron con el objetivo de interconectar a las personas, sin embargo, actualmente, compiten por captar y mantener la atención de esas personas. Vivimos en la economía de la atención. Exploraremos en detalle el impacto psicológico de las redes sociales y las técnicas de persuasión que nos mantienen cautivados.

LUGAR: Webinar.

ORGANIZA: Grupo de Trabajo Psicología en el Entorno Digital.

CONFERENCIA-TALLER: HUMANIZANDO LA IA EN EMERGENCIAS COMUNICACIÓN VITAL Y ÉTICA EN LA ERA DIGITAL

FECHA Y HORA: 13 de noviembre de 16.00 a 18.00 h.

DESCRIPCIÓN: La idea es poner de relieve la importancia de la Psicología de Emergencias, la utilización de la IA y las diferentes aplicaciones de que se dispone hoy en día, habida cuenta del impacto que están provocando en la sociedad actual. Con el añadido de una adecuada Comunicación Vital ante las potenciales situaciones de crisis.

LUGAR: Colegio Oficial de la Psicología de Madrid.

ORGANIZA: Grupo de Trabajo Psicología de Urgencias y Emergencias.

Jueves 14 de noviembre

CONFERENCIA-TALLER: SINTIENDO EL TIEMPO. UNA EXPERIENCIA EMOCIONANTE

FECHA Y HORA: 14 de noviembre de 16.00 a 18.00 h.

DESCRIPCIÓN: Podemos ser emocionalmente inteligentes y gestionar mejor nuestras emociones, pero ¿y si no hay o no sentimos el tiempo? Reflexionaremos en este taller sobre cómo vivir emocionalmente el tiempo.

LUGAR: Colegio Oficial de la Psicología de Madrid.

ORGANIZA: Grupo de Trabajo Inteligencia Emocional.

CONFERENCIA-TALLER: CUANDO EL USO INDEBIDO DE LA IA PRODUCE MIEDO... ¡INTELIGENCIA EMOCIONAL!

FECHA Y HORA: 14 de noviembre de 18.30 a 20.30 h.

DESCRIPCIÓN: La gestión emocional es el gran reto para la IA, pero también una herramienta ante los sesgos y el uso indebido. Desarrollaremos casos y claves en el ámbito Organizacional y Educativo.

LUGAR: Colegio Oficial de la Psicología de Madrid.

ORGANIZA: Grupo de Trabajo Inteligencia Emocional.

El Colegio participa en reuniones y eventos profesionales para desarrollar e impulsar la Psicología

Diferentes miembros de la Junta de Gobierno del Colegio están participando en varios actos y eventos profesionales con el objetivo de divulgar la Psicología.

18 de septiembre. Jornada UME

Participamos en las Jornadas "Herramientas para el apoyo psicosocial en grandes catástrofes" que organizan Unidad Militar de Emergencias y la Escuela Militar de Emergencias. La Vicedecana, Timanfaya Hernández, intervino en estas Jornadas a través de la mesa "Marco de actuación de operadores psicosociales en las catástrofes", en la que se abordaron los planes de intervención para mitigar el impacto emocional y psicológico en las comunidades afectadas. Más de 150 personas asistieron a este encuentro para aprender sobre la importancia de la preparación de los profesionales en este ámbito.



XIII Congreso Iberoamericano de Psicología

Participamos, a través de colegiados y colegiadas de Madrid, en el XIII Congreso Iberoamericano de Psicología que se celebra en Lisboa y que reúne a más de 2.000 profesionales de 22 países a través de presentación de actividades, posters, mesas de debate y conferencias. Nuria Mateos, Secretaria de la Junta de Gobierno, intervino en este Congreso con una conferencia sobre el proyecto "Hablemos de... Con el Colegio Oficial de la Psicología de Madrid" en la que, como coordinadora institucional de esta iniciativa, presentó los datos de impacto. El Colegio ha puesto en marcha a raíz de este proyecto varias campañas de sensibilización y ha celebrado actividades formativas para visibilizar el Suicidio (2021), la Soledad No Deseada (2023) y la Sexualidad (2024).



30 de septiembre. Colegio de Economistas de Madrid

El Decano, José Antonio Luengo, la Decana del Colegio de Economistas de Madrid, Amelia Pérez, y Rafael López, presidente del Observatorio de Economía de la Conducta, inauguraron la Jornada "Daniel Kahneman. Aportaciones para la economía", en la que se abordó cómo mejorar el mercado financiero a través de la economía del comportamiento.

Esta jornada fue la segunda sesión del ciclo de actividades "Daniel Kahneman: el legado", un tributo al Premio Nobel de Economía recientemente fallecido y considerado uno de los autores más influyentes en el ámbito de la Economía Conductual y la Psicología Económica.



1 de octubre. Universidad Carlos III de Madrid

Reunión de trabajo en nuestra sede con la Universidad Carlos III de Madrid para abordar la importancia de la Salud Mental y la atención psicológica en la comunidad educativa universitaria.

Estuvieron presentes, por parte de la universidad, Florabel Quispe, Vicerrectora Adjunta de Desarrollo Sostenible y Campus Saludables, y Beatriz López, Vicerrectora de Desarrollo Sostenible, Cooperación e Infraestructuras. Por parte del Colegio, la Vicedecana, Timanfaya Hernández, y Chusa Gallego, del Gabinete Técnico.



4 de octubre. Jornada de Prevención del Suicidio

Participamos en la Jornada "Avances en la implantación del Plan de Prevención del Suicidio 2022-2026 de la Comunidad de Madrid" organizada por la Oficina Regional de Salud Mental y Adicciones. El Decano del Colegio, José Antonio Luengo, intervino en este encuentro con la ponencia "Prevención del Suicidio y promoción de la Salud Mental: Buenas prácticas desde la comunidad educativa".



4 de octubre. Jornadas de Género y Adicciones

El Decano del Colegio, José Antonio Luengo, asistió a las XVIII Jornadas de Género y Adicciones comportamentales. Durante el acto Mercedes Navío, Gerente de Hospitales y Coordinadora de la Red de Salud Mental, destacó en estas Jornadas la importancia del testimonio que dieron varios jóvenes y adolescentes en la Jornada "Prevención del Suicidio en la infancia, adolescencia y juventud", celebrada el pasado 7 de septiembre y organizada por el Colegio con motivo del Día Mundial de la Prevención del Suicidio.



7 de octubre. XVII Congreso Nacional de Psicología Social

Participamos en el XVII Congreso Nacional de Psicología Social que se celebró en la Facultad de Psicología de la Universidad de Santiago de Compostela, donde se dan a conocer los avances que se han producido tanto a nivel nacional como internacional en la investigación de la Psicología Social.



10 de octubre. Jornadas de Salud Mental

Participamos, a través del Decano, José Antonio Luengo, en las III Jornadas de Salud Mental organizadas por Cruz Roja Española en las que se ha abordado la prevención de la conducta suicida por el Día Mundial de la Salud Mental. En estas Jornadas, el Decano intervino en la primera mesa redonda para hablar de intervención en Salud Mental en la infancia y la adolescencia.



11 de octubre. ONU Mujeres España

Asistimos al acto "Round Table Día de la Niña" de ONU Mujeres España, presidido por Sira Rego, Ministra de Juventud e Infancia, que contó con la presencia de Sofía Otero, actriz, y Nessrin El Hachalaf, abogada de derechos humanos. El Colegio estuvo representado por la Vicedecana, Timanfaya Hernández, quien compartió con varias mujeres responsables de entidades y organizaciones del ámbito artístico, social y de la Salud las experiencias, actividades y proyectos que la institución está llevando a cabo.



19 de octubre. Encuentro Mentes AMI

Participamos, un año más, y a través de Amaya Prado, Vocal de Psicología Educativa del Colegio, en el "Encuentro Mentes AMI", organizado por la Fundación Atresmedia, que reunió a numerosos expertos y cientos de docentes procedentes de toda España para compartir experiencias. En este encuentro se abordaron las últimas tendencias y recursos útiles de Alfabetización Mediática e Informacional (AMI) para que los y las docentes puedan trasladar a su alumnado competencias relacionadas con el pensamiento crítico, la creatividad y los valores.



Primera Reunión Internacional de Psicología de Tráfico y Seguridad Vial. Archivo Histórico COPM

El ciclo "El Documento del Mes" tiene la finalidad de mostrar los fondos del [Archivo Histórico del Colegio](#), de especial interés para colegiados, mediante la selección periódica de los documentos, en función de su representatividad e importancia histórica o contextual.

Una parte de estos documentos originales forman parte de la "Exposición del Archivo histórico del Colegio" que puede visitarse en la planta "Mercedes Rodrigo" del Colegio Oficial de la Psicología de Madrid. Cada documento expuesto dispone códigos QR que conduce a su vez a la web histórica para que puedan ser conocidos con todo detalle por colegiados/as y visitantes. El "Documento del Mes" de noviembre es la Primera Reunión Internacional de Psicología de Tráfico y Seguridad Vial, celebrada en Valencia durante los días 18, 19 y 20 de junio de 1984. Disponemos del libro de ponencias y comunicaciones, y en Archivo histórico se reproduce el discurso inaugural de Helio Carpintero que hace una breve reseña histórica de la Psicología vial en España.

Esta primera reunión se celebró con motivo del 25 Aniversario de la creación de la Dirección General de Tráfico (1959-1984) y representa un hito importante del desarrollo profesional de la Psicología Vial en España. Fue organizada por la propia Dirección General de Tráfico y la Universidad de Valencia (Departamento de Psicología General) con la colaboración del Colegio Oficial de Psicólogos.

El Colegio estuvo representado por el Dr. José María Prieto Zamora quien fue ponente de la comunicación «Papel del psicólogo en la seguridad vial».

Esta reunión se entiende dentro de las relaciones que se iniciaron entre el Colegio Oficial de Psicólogos y el Ministerio del Interior con motivo del Real Decreto 1467/1982 en el que, por primera vez, se reguló la intervención profesional de los psicólogos en el reconocimiento de los conductores y el examen de su aptitud psicofísica. En estas relaciones, estuvo muy presente la Delegación de Madrid, a través de [José María Prieto Zamora y Dositeo Arteaga](#).



El Colegio celebra la Jornada de Mentoring Profesional

El Colegio ha celebrado, a través del Foro de Veterania y en colaboración con la Sección de Psicología del Trabajo, Organizaciones y Recursos Humanos, la Jornada de Mentoring Profesional, un encuentro destinado a exponer las ventajas de esta práctica de transferencia por parte de seniors a juniors de cultura profesional, experiencias, condiciones para el éxito profesional, dificultades y errores.

Inaugurada por Luis Picazo, coordinador de la Sección de Psicología del Trabajo, Organizaciones y Recursos Humanos, la Jornada empezó con Beatriz González, psicóloga especialista en creatividad, motivación, gestión del cambio, quien expuso los fundamentos psicológicos del Mentoring y del Coaching destacando que las competencias para el ejercicio profesional de ambas funciones son las mismas. Juan Carlos de la Osa, psicólogo y Group Director of Talent en CORPLEX, informó de cómo en la organización en la que él opera (CORPLEX) se aplican ambas metodologías para desarrollar el

talento de las personas y expuso la excelencia de estos programas.

Manuel Alonso, director del proyecto "Nuevos Horizontes Profesionales", expuso la experiencia en el IESE desarrollando competencias y capacidades alternativas para renovar la vida profesional de seniors.

Javier Cerrudos, psicólogo y coordinador del programa Mentoring Minerva del Colegio, expuso la metodología seguida en el Colegio y sus resultados, además de realizar un llamamiento a la participación de colegiados y colegiadas en el programa de Mentoring, oportunidad privilegiada de beneficiarse gratuitamente de esto proceso.

La actividad fue clausurada por Luis Picazo, quien por su parte hizo hincapié en que este programa resulta estratégico para la trayectoria de los juniors. Por último, llamó al resto de secciones del Colegio para que se sumen a lo que podría llegar a ser un macro movimiento interno de Mentoring.

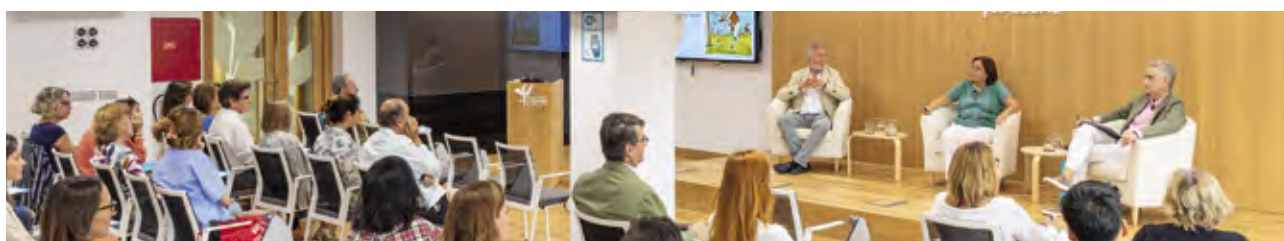

CONVOCATORIA DE ELECCIONES ORDINARIAS PARA CUBRIR TODOS LOS PUESTOS EN LA JUNTA DE GOBIERNO DEL COLEGIO OFICIAL DE LA PSICOLOGÍA DE MADRID

La Junta de Gobierno del Colegio Oficial de la Psicología de Madrid, en su reunión del día **29 de octubre de 2024**, ha acordado convocar elecciones ordinarias para cubrir todos los puestos en la Junta de Gobierno, conforme a lo previsto en los artículos 53 y siguientes de los Estatutos del Colegio Oficial de la Psicología de Madrid. La elección tendrá lugar el día **29 de enero de 2025** en la sede del Colegio, Cuesta de San Vicente, núm. 4 - Madrid, rigiéndose el proceso electoral por las siguientes disposiciones:

1. ELECTORES.- Lo son todos/as los/las colegiados/as ordinarios/as, no ejercientes y jubilados, que no tengan limitados sus derechos de acuerdo con los Estatutos Colegiales, y que ostenten tal condición hasta treinta días naturales después de la convocatoria de las elecciones, es decir, hasta el día **28 de noviembre de 2024**, inclusive.

2. LISTADO DE ELECTORES.- Será expuesto en la Secretaría del Colegio (Cuesta de San Vicente, núm. 4, 6ª, Madrid) durante diez días naturales, al menos, a contar desde la fecha de determinación de los Colegiados electores, es decir, entre los días **29 de noviembre de 2024 y 9 de diciembre de 2024**.

3. RECLAMACIONES CONTRA EL LISTADO.- Los/las colegiados/as que deseen reclamar sobre el listado podrán hacerlo, ante la Comisión Electoral, hasta tres días hábiles después de transcurrido el plazo de exposición, es decir, durante los días **10, 11 y 12 de diciembre de 2024**. La Comisión Electoral resolverá las reclamaciones en el plazo de otros tres días hábiles, es decir, durante los días **13, 16 y 17 de diciembre de 2024**.

4. ELEGIBLES.- Lo son todos los/as Colegiados/as ordinarios/as, y los/las Colegiados/as no ejercientes, que no tengan limitados sus derechos de acuerdo con los Estatutos Colegiales, y que ostenten tal condición en la fecha de la convocatoria electoral, es decir, el día **29 de octubre de 2024**.

5. PRESENTACIÓN DE CANDIDATURAS.- La presentación de candidaturas se ajustará a las siguientes normas:

Deberán presentarse candidaturas completas y cerradas, con expresión de la persona propuesta para cada cargo (Decano/a-Presidente/a, Vicedecano/a, Secretario/a, Vicesecretario/a, Tesorero/a, Vocal 1, Vocal 2, Vocal 3, Vocal 4, Vocal 5, Vocal 6, Vocal 7, Vocal 8, Vocal 9 y Vocal 10).

Además, cada candidatura deberá incluir tres miembros suplentes, al objeto de cubrir las vacantes que se produjeran, exclusivamente, desde la fecha de presentación de la correspondiente candidatura hasta la fecha de celebración de la votación. La cobertura de las vacantes se haría de la forma siguiente:

a.- Las vacantes en los cargos de Decano/a y Secretario/a, serían cubiertas respectivamente, por las personas propuestas como Vicedecano/a y Vicesecretario/a.

b.- Las vacantes en los cargos de Vicedecano/a, Vicesecretario/a y Tesorero/a serían cubiertas por las personas propuestas como Vocales con el número de colegiado/a más antiguo.

c.- Las vacantes producidas en los cargos de Vocal serían cubiertas por los miembros suplentes de la candidatura, comenzando por el miembro suplente con el número de colegiado/a más antiguo.

d.- Una vez celebrada la votación, cualquier vacante que se produzca será cubierta según lo establecido en el artículo 42 de los Estatutos Colegiales.

El plazo de presentación de candidaturas será de 30 días naturales posteriores a la convocatoria, es decir, hasta el día **28 de noviembre de 2024**, a las 19:00 horas.

La presentación de candidaturas habrá de efectuarse mediante escrito dirigido a la Junta de Gobierno.

Deberá indicarse el proceso electoral en el que se presenta la candidatura, haciendo constar el nombre, apellidos, número de colegiado/a y firma original de cada candidato/a y cada suplente.

El escrito por el que se presente la candidatura deberá ir acompañado de otro escrito en el que conste el aval de un número de colegiados/as con derecho a voto equivalente al 1% de los/as incorporados/as al Colegio en la fecha de la convocatoria, es decir, un mínimo de **213** colegiados.

El escrito que contenga el aval deberá expresar en cada una de sus páginas el proceso electoral al que se aporta, la candidatura a la que se avala, indicando el nombre y apellidos de quien la encabeza, así como el nombre, apellidos, número de colegiado/a y firma original de cada uno/a de los/as colegiados/as que avalan la candidatura.

La presentación de la candidatura y sus avales ante la Junta de Gobierno podrá efectuarse en las siguientes modalidades:

a.- Mediante la presentación de documentos originales en la Secretaría del Colegio, que hará constar la entrega mediante el correspondiente sello de presentación.

b.- Por medios electrónicos, dirigiendo los documentos antes referidos a la dirección electrónica copmadrid@cop.es. En el caso de presentación de los documentos por vía electrónica, el documento de presentación de la candidatura deberá contener los requisitos antes expresados y deberá ir debidamente suscrito por cada uno/a de los/as candidatos/as y suplentes,

mediante su firma electrónica legalmente reconocida, conforme al artículo 9.2.a) de la Ley 39/2015, de 1 de octubre. Así mismo, en el caso de presentación por medios electrónicos, el escrito que contenga el aval de los/as colegiados/as, reunirá los requisitos antes expresados y deberá ir debidamente suscrito por cada uno/a de los/as colegiados/as que respaldan la candidatura, mediante su firma electrónica legalmente reconocida.

El Colegio acusará recibo de la presentación por vía electrónica de las candidaturas y sus avales por la misma vía.

6. COMISIÓN ELECTORAL.- La Junta de Gobierno nombrará una Comisión Electoral, en el plazo de diez días naturales a contar desde que finalice el término de presentación de candidaturas, es decir, entre los días **29 de noviembre y 8 de diciembre de 2024**. La Comisión Electoral estará integrada por tres miembros elegidos/as por sorteo entre los/as Colegiados/as con derecho a voto que no sean candidatos/as, tengan, al menos, una antigüedad en el Colegio de cinco años y no incurran en causa de incompatibilidad prevista por la Ley; se sorteará en primer lugar el miembro de la Comisión Electoral que ejercerá el cargo de Presidente/a, en segundo lugar, quien vaya a ejercer el cargo de Secretario/a, y en tercer lugar se designará un/una Vocal; al mismo tiempo se elegirá por sorteo un/a sustituto/a para cada uno de los cargos de la Comisión Electoral. Los nombres de los/as integrantes de la Comisión Electoral y sus sustitutos/as, serán dados a conocer a los/as Colegiados/as mediante publicación en el tablón de anuncios de la 4ª planta de la sede del Colegio (Cuesta de San Vicente, núm. 4, Madrid) y en la página web colegial. La Comisión Electoral ejercerá las funciones que le corresponden de acuerdo con lo previsto en el artículo 56 de los Estatutos del Colegio, en la sede del mismo.

7. PROCLAMACIÓN DE CANDIDATURAS VÁLIDAMENTE PRESENTADAS.- La Comisión Electoral proclamará públicamente las candidaturas válidamente presentadas, **en el plazo de cinco días hábiles a contar desde su constitución**, haciéndose pública la proclamación mediante publicación en el tablón de anuncios de la sede del Colegio, sin perjuicio de su difusión a través de la página web colegial.

En el caso de que solo exista una candidatura, ésta será proclamada electa por la Comisión Electoral **en el plazo de diez días hábiles**, a contar desde la finalización del plazo para la resolución de las reclamaciones contra la proclamación de candidaturas como válidamente presentadas. En este caso, la Junta de Gobierno proclamada electa tomará posesión en el plazo máximo de un mes desde su proclamación como electa.

En el caso de que la Comisión Electoral apreciase la existencia de algún defecto subsanable en la presentación de alguna candidatura, lo hará constar en la publicación de su acuerdo de proclamación, concediendo **el plazo de diez días para que se proceda a la subsanación**. Transcurrido dicho plazo sin que se hayan subsanado los defectos susceptibles de subsanación, la Comisión Electoral declarará como no presentada válidamente la candidatura afectada por el defecto, publicándolo en el tablón de anuncios de la sede del Colegio y en la web colegial.

8. RECLAMACIONES CONTRA LA PROCLAMACIÓN DE CANDIDATURAS.- Contra la proclamación de candidaturas podrá presentar reclamación ante la Comisión Electoral cualquier Colegiado/a, en el **plazo de tres días hábiles desde la proclamación**.

La resolución de las reclamaciones contra la proclamación de candidaturas se hará por la Comisión Electoral en el **plazo de tres días hábiles**.

9. CAMPAÑA ELECTORAL.- El Colegio se encargará de remitir a los Colegiados un envío de propaganda electoral, ateniéndose a los siguientes requisitos:

- Que sea presentada en soporte o medio electrónico, con **una extensión máxima de 8 páginas**, que se publicará en la página web del Colegio y se remitirá a las direcciones de correo electrónico de los colegiados que consten en la base de datos del Colegio.

- La propaganda deberá recibirse en la Secretaría del Colegio **antes de las 19 horas del día 7 de enero de 2025**.

10. MESAS ELECTORALES.- Existirán dos mesas electorales. Cada Mesa electoral estará constituida por un/a Presidente/a, un/a Secretario/a y un Vocal, designados por la Comisión Electoral, mediante sorteo público, entre los/as Colegiados/as con derecho a voto, seleccionándose los miembros titulares de la Mesa Electoral y, al menos, un miembro suplente por cada uno de los cargos. El funcionamiento de la Mesa Electoral será conforme a lo previsto en el artículo 58 de los Estatutos Colegiales.

11. INTERVENTORES.- Las candidaturas podrán designar un/a Interventor/a por cada mesa electoral, que no sea candidato. La designación habrá de ser comunicada al Presidente de la Mesa Electoral veinticuatro horas antes de la fecha de votación, es decir, antes del día **28 de enero de 2025**. Los/as Interventores/as podrán estar presentes en todo el proceso de votación y escrutinio. El cargo de interventor/a podrá ser desempeñado por varias personas de forma sucesiva o rotativa, siempre que la candidatura haya comunicado los nombres de todos/as los/as interventores/as en el plazo antes indicado.

12. VOTACIÓN.- Los/as Colegiados/as ejercerán su derecho al voto en las papeletas oficiales autorizadas por el Colegio, que serán introducidas en un sobre, identificándose mediante la tarjeta de Colegiado/a, D.N.I. o pasaporte y depositando su voto en una urna precintada. El/la Secretario/a de la Mesa Electoral anotará en el listado de Colegiados/as aquellos/as que hayan ejercido su derecho al voto.

13. VOTO POR CORREO.- Los/as Colegiados/as podrán votar por correo, enviando la papeleta de voto al **Apartado de Correos nº 8020**, del Servicio Estatal de Correos y Telégrafos, con **Código Postal 28080, y dirigido a: Colegio Oficial de la Psicología de Madrid**. Dicha papeleta se introducirá en un sobre, que se cerrará, y se introducirá en otro sobre adjuntando la fotocopia del carné de colegiado/a, del D.N.I. o del pasaporte. En el sobre exterior deberá constar el nombre y número de Colegiado/a del/de la votante, de manera perfectamente legible, así como la firma del/ de la mismo/a.

El período durante el que se podrá votar por correo será **desde el día 26 de diciembre de 2024, hasta el día 28 de enero de 2025**.

Todos los votos por correo serán custodiados por el Servicio Estatal de Correos y Telégrafos.

El Colegio remitirá a todos/as los/as Colegiados/as mediante correo postal ordinario, dirigido al domicilio personal que de los/as mismos/as conste en los archivos del Colegio, toda la documentación necesaria para el voto por correo, acompañada del texto del artículo 61 de los Estatutos Colegiales. La documentación para el voto por correo también podrá ser recogida por los/as Colegiados/as o por persona autorizada por ellos/as, en la sede colegial.

En el caso de que un/a colegiado/a votara por correo y, posteriormente, votara de forma presencial, el voto válido será el presencial.

El envío del voto por correo se efectuará por medio de **correo ordinario**, a través de los servicios de la Sociedad Estatal de Correos y Telégrafos, no siendo válida la entrega del voto de forma presencial, ni a través de empresas de mensajería.

Los votos por correo serán recogidos por la Comisión Electoral al día siguiente de haberse celebrado la votación presencial,

fijándose dicha recogida a las 9:00 horas, en la Oficina de Correos sita en la calle Martín de los Heros nº 57 de Madrid. Acto seguido, los citados votos serán trasladados y entregados por dicha Comisión a los/as Presidentes/as de las Mesas Electorales, quienes procederán a comprobar que los votos por correo corresponden a Colegiados/as con derecho a voto, y que no lo han ejercido personalmente y, en este caso, una vez el/la Secretario/a de la Mesa haya marcado en la lista de colegiados/as aquellos/as que votan por correo, el/la Presidente/ de la Mesa procederá a abrir los sobres exteriores, introduciendo los votos en la urna. Cada una de las candidaturas podrá designar a un/una representante para que acompañe a la Comisión Electoral en la recogida y traslado de los votos hasta las Mesas Electorales.

Tendrán la consideración de votos por correo, aquéllos que, cumpliendo las instrucciones dadas para esta clase de votos, lleguen a su destino dentro del período establecido en la convocatoria electoral.

14. HORARIO DE VOTACIÓN.- La votación tendrá lugar **entre las 9 y las 19 horas del día 29 de enero de 2025**, en la sede del Colegio, Cuesta de San Vicente, núm. 4 - Madrid.

15. ACTAS DE VOTACIÓN.- El/la Secretario/a de la Mesa Electoral levantará actas de la votación y sus incidencias, que deberán ser firmadas por todos los miembros de la Mesa y por los/as Interventores/as si los/as hubiere, que tendrán derecho a hacer constar sus quejas. La firma podrá asentarse junto con los reparos, especificados por escrito, que crea oportuno el/la firmante.

Terminada la votación presencial se realizará el escrutinio de los votos presenciales, incluyéndose en un acta su resultado. Al día siguiente, **a partir de las 10:00 horas**, se realizará el escrutinio de los votos por correo, cuyo resultado, sumado al de los votos presenciales, se incluirá en el acta final. El escrutinio de los votos será público.

En el plazo de veinticuatro horas desde la finalización del escrutinio de los votos, es decir, el **31 de enero de 2025**, el/la Secretario/a de la Mesa Electoral remitirá a la Comisión Electoral las actas de votación y las listas de votantes. La Comisión Electoral resolverá sobre las reclamaciones de los/as Interventores/as y demás incidencias.

16. ESCRUTINIO.- El escrutinio se efectuará conforme a lo que se establece en el artículo 63 de los Estatutos del Colegio Oficial de la Psicología de Madrid.

17. PROCLAMACIÓN DEL RESULTADO DE LA ELECCIÓN Y RECLAMACIONES.- Si a la vista de las reclamaciones de los/as Interventores/as y demás incidencias, la Comisión Electoral no aprecia ningún defecto de fondo o forma que pueda invalidar la votación, proclamará el resultado de la elección en el **plazo de diez días hábiles**, comunicándolo a todos/as los/as Colegiados/as en el **plazo de 48 horas**, a contar desde la proclamación, mediante publicación en la Secretaría del Colegio.

En el **plazo de cinco días hábiles** desde la publicación del resultado podrán presentarse reclamaciones ante la Comisión Electoral.

La Comisión Electoral resolverá las reclamaciones presentadas en el **plazo de diez días hábiles** desde la terminación del plazo de reclamación.

18. PROCLAMACIÓN DEFINITIVA.- Si la Comisión Electoral estima que no hay motivo para anular las elecciones, proclamará definitivamente elegida como Junta de Gobierno del Colegio, la que resulte de acuerdo con el sistema de escrutinio previsto en los Estatutos Colegiales, comunicando el resultado a todos/as los/as Colegiados/as mediante publicación en la Secretaría del Colegio.

La Junta de Gobierno elegida tomará posesión en el plazo máximo de un mes desde su proclamación.

19. RECURSOS.- Contra las resoluciones de la Comisión Electoral, cualquier Colegiado podrá interponer recurso ante la Comisión de Recursos del Colegio Oficial de la Psicología de Madrid.

Madrid, 29 de octubre de 2024
LA JUNTA DE GOBIERNO

CALENDARIO ELECTORAL

29 DE OCTUBRE DE 2024

Convocatoria. Fecha tope para determinación de colegiados elegibles.

28 DE NOVIEMBRE DE 2024

Fecha tope de presentación de candidaturas

ENTRE EL 29 DE NOVIEMBRE Y EL 8 DE DICIEMBRE DE 2024

Nombramiento de la Comisión Electoral

ENTRE EL 9 Y EL 13 DE DICIEMBRE DE 2024

Proclamación de candidaturas válidamente presentadas

28 DE NOVIEMBRE DE 2024

Fecha tope de determinación de colegiados electores

ENTRE EL 29 DE NOVIEMBRE Y EL 9 DE DICIEMBRE DE 2024

Periodo de exposición de la Lista de electores en la sede del Colegio

10, 11 Y 12 DE DICIEMBRE DE 2024

Plazo de reclamaciones sobre la lista de electores

13, 16 Y 17 DE DICIEMBRE DE 2024

Plazo para resolver las reclamaciones presentadas contra la lista de electores

ENTRE EL 26 DE DICIEMBRE DE 2024 Y EL 28 DE ENERO DE 2025

Periodo durante el que se podrá votar por correo

7 DE ENERO DE 2025

Fecha tope de entrega para acogerse al envío gratuito de propaganda electoral

28 DE ENERO DE 2025

Fecha tope para designar Interventores

29 DE ENERO DE 2025

Elecciones

30 DE ENERO DE 2025

Recogida de los votos por correo, a las 9:00 horas. Escrutinio de los votos por correo, a partir de las 10:00 horas.

31 DE ENERO DE 2025

Entrega de Actas por parte de las Mesas Electorales a la Comisión Electoral

ENTRE EL 3 Y EL 14 DE FEBRERO DE 2025

Proclamación del resultado de las Elecciones

YA SOMOS
21.215
COLEGIADAS
Y COLEGIADOS

ÚLTIMOS COLEGIADOS
Y COLEGIADAS DE
MADRID (SEPTIEMBRE)



M-08997	RECALDE IGLESIAS, FRANCISCO JAVIER	M-41739	ZAPATA VALENCIA, JOSÉ ALBERTO
M-09181	RAMOS BARRUETA, AMANDA	M-41740	DOMECQ RUFINO, BLANCA
M-09483	BLANCO DE LA CASA, MARÍA EUGENIA	M-41741	DÍAZ DE LAS MOZAS, MARÍA ESTELA
M-10499	ROMERO MELÉNDEZ, MARÍA INMACULADA	M-41742	PIZARRO GARCÍA, ANDREA
M-11621	RAMOS BARRA, PALOMA	M-41743	SÁNCHEZ GOROSPE, JAIME
M-11956	SALMERÓN LÓPEZ, MARÍA	M-41744	VILLACAMPA PORTA, MARÍA
M-19813	JARA VERA, PEDRO	M-41745	PEÑA GARCÍA, PAULA
M-23834	URRÍES ORTIZ, MAURICIO	M-41746	MARTÍN CAMINERO, CRISTINA
M-26495	GARCÍA PASTOR, CAMPA ISABEL	M-41747	SEDES PÉREZ, MIRIAM
M-27705	BARRIO BLANCO, LAURA DEL	M-41748	HISADO GASPAR, ALICIA
M-29128	MERINO LÓPEZ, ALMUDENA	M-41749	CUBERO ALMAGRO, CARLA
M-30820	CALVO SANZ, NEREA	M-41750	GONZÁLEZ MARTÍN-FORERO, JORGE
M-31300	KALANGA OLALLA, MARGARET	M-41751	COLOMBO, LAURA
M-31441	RODRÍGUEZ MORENO, TANIA	M-41752	CHABERMAN BITAN, EITHAN
M-31618	SANDE BLANCO, RAÚL DE	M-41753	CASAS CANO, AINHOA
M-32768	ANDREO JOVER, JORGE	M-41754	FERNÁNDEZ FERNÁNDEZ, INÉS
M-32999	DÍAZ RICKEL, MILAGROS GUILLERMINA	M-41755	BERGAMASCHI, MARÍA GUADALUPE
M-33238	GONZÁLEZ CÁRDENAS, DANIELA ALEJANDRA	M-41756	MOLINA OHM, SASKIA GERTRUD
M-34226	VERGARA URREA, CARLA	M-41757	ANDREA ARIAS, SILVANA MARIELA
M-35071	ARESES DELGADO-BRACKENBURY, CARLA	M-41758	GÓMEZ LAUKAMP, CARLOTA
M-36210	CIFUENTES PINILLA, ANA DOLLY	M-41759	VILLA CRESPO, GEMA
M-37826	JARAMILLO YON, NAJARY LIZETH	M-41760	MENESES VIERA, STEPHANIE
M-38223	CAMPOS CARRAU, JUDITH	M-41761	SAN MIGUEL GÓMEZ, AINHOA
M-40407	CHAPELA CHAPELA, PATRICIA	M-41762	JORNA BELLO, ELENA
M-41713	IBÁÑEZ TERRADILLOS, LUCÍA	M-41763	MARTÍNEZ DE PEDRO, ANA ISABEL
M-41714	SÁNCHEZ TRIANA, ALBA	M-41764	GIMENO LAPLANA, SARA
M-41715	SERRANO BLAYA, IRENE	M-41765	PABLO MARTÍN, LAURA DE
M-41716	MARTÍNEZ PÉREZ, LAURA	M-41766	ZHENG, ZIYI
M-41717	HERNÁNDEZ DÍAZ, IRENE	M-41767	REBOLLO SIERRA, LAURA
M-41718	RUIZ MARÍN, ANA	M-41768	SÁNCHEZ CABRERA, ANDREA
M-41719	MORENO FABIANESI, DANIELA BEGOÑA	M-41769	GÓMEZ VENTURA, CECILIA
M-41720	DELGADO GARCÍA, IRENE	M-41770	MANTINIÁN MARROQUÍN, DAVID
M-41721	SERRANO BRUNA, PAULA	M-41771	CANDIL DURÁN, EVA AUDREY
M-41722	CALLE GARCÍA, LUCÍA	M-41772	GARCÍA DE LA RUBIA, CLAUDIA
M-41723	MOLINA RUEDA, JUAN PABLO	M-41773	DÍAZ GONZÁLEZ, IRENE
M-41724	SÁNCHEZ BUSTOS, NOELIA	M-41774	VÁZQUEZ NAVALMORAL, CARMEN
M-41725	GARCÍA-CONSUEGRA DÍAZ-MADROÑERO, ELENA	M-41775	IBÁÑEZ MURGUIALDAY, LAURA
M-41726	NUÑEZ GUZMÁN, AITANA	M-41776	GÁLVEZ ALONSO, DIEGO
M-41727	AIDENBAUM BECKER, MARCELA JUDITH	M-41777	AMO MONTIEL, MARÍA JOSÉ DEL
M-41728	BERMEJO SUÁREZ, BEATRIZ MARÍA	M-41778	FERRANDIS LACADENA, MIRIAM
M-41729	LÓPEZ GONZÁLEZ, MARÍA	M-41779	GÜEMES ROBLES, LAURA
M-41730	GONZÁLEZ MONTEERRUBIO, ANA	M-41780	MARQUÉS MARTÍNEZ, FERNANDO
M-41731	HERNÁNDEZ, REBECA TAMARA	M-41781	FABREGUETTES, MAGALI GENEVIEVE
M-41732	AENLLE CURRAS, MANUEL	M-41782	MUÑOZ CAÑIZARES, HÉCTOR
M-41733	GARCÍA NAVARRO, CAROLINA	M-41783	LAVIÑA PARDO, AITOR
M-41734	NIETO QUILIS, ALONSO	M-41784	PANIAGUA VIVAS, ESTHER MARÍA
M-41735	TRAISTARU DÉSULTU, ANDRÉS ROBERTO	M-41785	POLAINO TENA, LUCÍA
M-41736	PASTORINI BAYLEY, MARINA	M-41786	CRESPO SOTELO, IRENE
M-41737	JILIBERTO SERRANO, CELIA MARÍA	M-41787	ALONSO ALONSO, ROCÍO
M-41738	RODRÍGUEZ MARTÍN, HILDA	M-41788	MEGÍA ARIAS, CARMEN REMEDIOS

M-41789 PEREIRA XAVIER, DÉBORA CRISTINA
M-41790 BERNAL CUARESMA, AITANA LUNA
M-41791 DÍEZ MANSO, SARA
M-41792 AGUDO CARO, BEATRIZ
M-41793 HERMOSO CANSECO, PAULA
M-41794 JARAIZ LARA, ADRIÁN
M-41795 RATTIA GONZÁLEZ, ISIS PATRICIA
M-41796 MARTÍNEZ ROBLES, KARINA ESTHEFANÍA
M-41797 GONZÁLEZ DELGADO, PAULA
M-41798 ROMERAL MANZANARES, CARMEN
M-41799 SERRADILLA CABELLO, PABLO
M-41800 CABEZÓN AUSED, FERNANDO
M-41801 ARTEAGA ROYO, VERÓNICA
M-41802 ZAFRA SALCEDO, MARINA
M-41803 BARRENENGOA CLEMENTE, JOSUNE
M-41804 RUIZ DE APODACA, ALEXANDER
M-41805 TABOADA FERRER, ELENA
M-41806 VAQUERO ESTEBAN, YAIZA
M-41807 LUCIO VILLEGAS GÓMEZ, ANA
M-41808 RAMOS SANTAMARÍA, LEIRE
M-41809 GOMAR LOZANO, JESÚS MANUEL
M-41810 OCAMPOS VÁZQUEZ, GONZALO
M-41811 MIGUEL ALONSO, ALEXIA ISABEL
M-41812 MARTÍN TADEO, LAURA
M-41813 MARTÍN BOTET, VICTORIA EUGENIA
M-41814 CABAÑERO FERNÁNDEZ, MANUEL
M-41815 LOZANO PÉREZ, ELENA
M-41816 BLAS SÁINZ AJA, SOFÍA DE
M-41817 TARANTA, MARÍA JULIETA
M-41818 SOPEÑA PASCUAL, CARLOTA
M-41819 FERNÁNDEZ GONZÁLEZ, NURIA
M-41820 RODRÍGUEZ DÍAZ, ORLANDO ESTEBAN
M-41821 PÉREZ CABRANES, VIRGINIA
M-41822 RODRÍGUEZ CRUZ, AÍDA
M-41823 MURILLO, AGUSTINA ELENA
M-41824 VILLASMIL BARBERÁ, AMPARO LUCÍA
M-41825 DÁVILA VIGARAY, BERTA
M-41826 CUADRADO PRADO, ÁNGELA
M-41827 PEÑAS VILLA, MARINA DEL CARMEN
M-41828 ARNAIZ BLANCO, MARINA
M-41829 LÓPEZ MELÉNDEZ, MARÍA DANIELA
M-41830 MENCHERO CAMPOS, RAQUEL
M-41831 SALCINES JACKSON, ÁNGELA
M-41832 GIL RODRÍGUEZ, CARLOTA
M-41833 BLANCO VÁZQUEZ, ANA PILAR
M-41834 MURILLO GALIANO, DIEGO
M-41835 ZAPATA POLO, AMAYA
M-41836 POMPEY FERNÁNDEZ, IRENE
M-41837 CHACÓN RUIZ, VÍCTOR
M-41838 AMORES ZAMORA, EDUARDO
M-41839 SOBRINO SÁNCHEZ, LETICIA
M-41840 TORT RUIPÉREZ, MARINA
M-41841 GANDOLFO BASTOS, LUCÍA
M-41842 RANDAZZO, EDITH PAOLA
M-41843 GAITÁN LUPO, MARÍA BERNARDITA
M-41844 TORRALBA CASTILLO, GABRIELA
M-41845 ADRADA TOMÉ, ALMUDENA
M-41846 BOCANEGRA GARCÍA, ELENA
M-41847 PEÑA MARTÍN, VICTORIA CAROLINA
M-41848 REINA CALZADO, HELENA
M-41849 MONTERO PÉREZ, PAULA
M-41850 HOLGADO MORENO, FRANCISCO JAVIER

M-41851 GARCÍA SÁNCHEZ-MIGALLÓN, HENAR VIRGINIA
M-41852 PALOMINO LAMBEA, GABRIEL
M-41853 MEDINA SAÉNZ, MAGDALENA
M-41854 OTERO AMELIVIA, JAIME
M-41855 MORA SÁNCHEZ, MARÍA
M-41856 MORGADES SAUTÓ, SILVIA
M-41857 BARRERA HERNÁNDEZ, IVONNE MARCELA
M-41858 MUÑOZ SÁNCHEZ MIGUEL, BEATRIZ
M-41859 PIRO CAMARCA, AGOSTINA MILAGROS
M-41860 CARRASCO CAMERINO, MARTINA
M-41861 HERNÁNDEZ PUMAREGA, THAIS
M-41862 GÓMEZ FERNÁNDEZ, MARÍA JOSÉ
M-41863 GONZÁLEZ RIBA, CLAUDIA
M-41864 CABEZAS JURADO, MALENA
M-41865 GUILLÓN DELGADO, PAOLA DEL CARMEN
M-41866 GIRALDO CASILLAS, MARÍA DEL CARMEN
M-41867 ANDRÉS TINAQUERO, MARTA DE
M-41868 RODRÍGUEZ CILLERO, MARTA
M-41869 GONZÁLEZ SÁNCHEZ, RODRIGO
M-41870 VAQUER FERRER, VERÓNICA
M-41871 ANTÓN PAREJA, ELISA MARÍA
M-41872 GARCÍA SANTANA, LUCÍA
M-41873 ORTEGA BAENA, MARÍA JESÚS
M-41874 ORTEGA LÓPEZ, ESTHER
M-41875 BERJAGA FLORIDO, NATALIA
M-41876 ALONSO MARTÍNEZ, ÁLVARO
M-41877 PEÑA SÁNCHEZ, PAULA DE LA
M-41878 MACÍAS HERRERA, HELENA
M-41879 MÁRQUEZ VILAS, ALBA
M-41880 SÁNCHEZ ROBLES, LORENA
M-41881 RODRÍGUEZ GUIDONET, IRENE
M-41882 GUIJARRO LÓPEZ, YASMINA
M-41883 RAMÍREZ LÓPEZ, ELISA
M-41884 MORENO CATALÁN, CARLOS
M-41885 CALVO MAGRIÑA, MARÍA
M-41886 ALCARAZ ESCRIBANO, CATALINA LUISA
M-41887 ITURRALDE DE CEBALLOS, ALEJANDRA
M-41888 CARIA PEDRERO, JORGE DE
M-41889 PEÑA MORALES, IVÁN
M-41890 BLANCO PRIETO, IRENE
M-41891 AYCART GARCÍA, RAQUEL
M-41892 BAS IZQUIERDO, MUSKAN
M-41893 LIMA TIRADO, ESTEFANÍA
M-41894 GARCÍA GUTIÉRREZ, LAURA
M-41895 RODERO HERRERA, ANDREA
M-41896 SANDOVAL GARCÍA, MARÍA TERESA
M-41897 MAGLAVICEANU, MARIAN ROBERT
M-41898 PERTÍÑEZ YUSTE, BÁRBARA
M-41899 CELORRIO GOÉ, LEO
M-41900 ESPADA MONDURREY, MIRIAM
M-41901 GONZÁLEZ DE LA HIGUERA CORROCHANO, M^{ra} LUISA
M-41902 ATAURI JOVER, INÉS
M-41903 BUENO GIL, CARLOS
M-41904 SANTA OLALLA GONZÁLEZ-ORTEGA, MARTA
M-41905 MONTES ÁLVAREZ, PELAYO
M-41906 POLOZIUK, POLINA
M-41907 AGUILAR CASTILLO, CARMEN PILAR
M-41908 ALBARRÁN PALOMINO, PAULA
M-41909 SERRATOSA ALONSO, JULIA CRISTINA
M-41910 DOMÍNGUEZ GONZÁLEZ, SARA
M-41911 LÓPEZ VERAS, ELENA
M-41912 MUÑOZ JIMÉNEZ, ANTONIO JOSÉ

M-41913	GIRÓN ORTEGA, LUCÍA	M-41949	LAMBERT, MARIE CLAUDE GERALDINE
M-41914	SÁNCHEZ CABEZA, ANA ISABEL	M-41950	LANCHARES PRIETO, BRUNO
M-41915	MARTÍNEZ ZABAL, MARÍA HORTENSIA	M-41951	VALDÉS GARCÍA, DANIELA
M-41916	SALVADOR BORRONI, PAULA ANDREA	M-41952	LLAMAS BUSTILLO, CARLA
M-41917	ROMERO ASARTA, MARÍA VICTORIA	M-41953	TURRIÓN COLOMO, MARÍA
M-41918	BERMEJO GALANTE, CRISTINA	M-41954	GALAPERO BARBADO, IRENE
M-41919	CAMPOS MONTALVO, SERGIO	M-41955	PATIER PÉREZ, JORGE
M-41920	DÍAZ SOMOLINOS, ROCÍO	M-41956	GUTIÉRREZ MURILLO, ADRIANA
M-41921	BALEY ARMENGOT, ALEJANDRA	M-41957	MUÑOZ CAMPUZANO, MARÍA JESÚS
M-41922	RIESCO, FLORENCIA	M-41958	ABELLÁN LUCAS, ROSA ANA
M-41923	CÓZAR SÁNCHEZ, PABLO	M-41959	MARTÍNEZ EGEA, ANA
M-41924	BERENYI, JULIANA	M-41960	FERNÁNDEZ TABOADA, GONZALO ELIO
M-41925	NAN, GABRIEL	M-41961	BARSANTI RODRÍGUEZ, DANIELA
M-41926	CARDONA OSORIO, LEONARDO ALBERTO	M-41962	OLIVEIRA DO FUNDO, IVÁN
M-41927	RUIZ JIMÉNEZ, FRANCISCO JOSÉ	M-41964	SALCEDO GILLARD, VERÓNICA
M-41928	TENA RUIZ, JOSÉ LUIS	M-41965	MARTÍN FRAILE, INÉS
M-41929	FERNÁNDEZ BARROSO, MARINA	M-41966	RODRÍGUEZ DONAIRE, CRISTINA
M-41930	DU, JIAOJIAO	M-41967	CARRERA OTERO, MIRIAM
M-41931	CASADO GARCÍA, JORGE	M-41968	RAMÓN ELIPE, MARTA
M-41932	MASA DONAIRE, IRENE	M-41969	ARNAIZ COS, MARÍA
M-41933	BENITO JUÁREZ, PAULA	M-41970	RODRÍGUEZ FERNÁNDEZ, MARTA
M-41934	CARRERAS CALDEIRA RIBEIRO, CATARINA ISABEL	M-41971	TORRES CORTÉS, ESTEFANÍA
M-41935	PÉREZ MEDINA, MARTA ISABEL	M-41972	SÁNCHEZ VILLOREJO, ANDREA
M-41936	CHIVATO JORGE, SARA	M-41973	LARIOS VADILLO, AMPARO
M-41937	QUIJANO CARUANA, ANA LUCRECIA	M-41974	GARCÍA SABATÉ, DAVID
M-41938	SÁNCHEZ IZQUIERDO, MARÍA	M-41975	DE SAN ROMÁN YLLERA, GABRIELA MARÍA
M-41939	GARCÍA-VAQUERO VÁZQUEZ, MÓNICA	M-41976	REPÁRAZ MARTÍNEZ-BAYARRI, JAVIER
M-41940	HERRERA YUSTE, HÉCTOR	M-41977	BARÓN DIEGO, ÁNGELA
M-41941	CUÉLLAR RUIZ, MARÍA DEL PILAR	M-41978	MONTOYA SORIANO, SANDRA
M-41942	RUBIO OJEDA, REBECA	M-41979	POZA BALLESTEROS, MIRIAM
M-41943	RODRÍGUEZ CASADO, LAURA	M-41980	HERMOSO DÍAZ, DAVID
M-41944	ALONSO ARROYO, FRANCISCO	M-41981	JIMÉNEZ DÍAZ, MARÍA
M-41945	GONZÁLEZ JIMÉNEZ, FRANCISCO JAVIER	M-41982	VALDÉS PORTAS, JORGE
M-41946	BAZÁN MARCHENA, IRENE	M-41983	MORTE OCEJO, CANDELA PILAR
M-41947	PINILLOS GARCÍA, HENAR	M-41984	HORMIGOS SANZ, SOFÍA
M-41948	LÓPEZ MATEOS, ÓSCAR		

ÚLTIMOS ESTUDIANTES ASOCIADOS DE MADRID



EAM-01209	SANTIAGO MARTÍN, SARA	EAM-01221	BENITO LÁZARO, MARTA
EAM-01210	RUIZ VERDUGO, ROCÍO	EAM-01222	MAYORAL ROMERO, SONSOLES
EAM-01211	SEVILLA MÉNDEZ, LUCÍA SHERINE	EAM-01223	OLMOS RODRÍGUEZ, SILVIA
EAM-01212	VALENZUELA HIDALGO, DIANA	EAM-01224	NAVARRO FERNANDEZ, RUBÉN
EAM-01213	RODRÍGUEZ GONZÁLEZ, MARINA	EAM-01225	RUVERA VALLARROEL, KAHINA PAOLA
EAM-01214	FERNÁNDEZ CRESPO, ANA	EAM-01226	PÉREZ SOCORRO, NAUZET
EAM-01215	GARCÍA VÁZQUEZ, AITANA	EAM-01227	VILA ÁLVAREZ, ROCÍO
EAM-01216	MARTÍNEZ HOLGADO, LUCÍA	EAM-01228	PÉREZ CID, ITZIAR
EAM-01217	BENITO JORQUERA, SANDRA	EAM-01229	GUERRERO LÓPEZ, JESSICA BELÉN
EAM-01218	GONZÁLEZ PEREIRO, GERMÁN	EAM-01230	NÚÑEZ DE PRADO FRANCO, TERESA
EAM-01219	MOURENZA PIÑANGO, JAIRO MANUEL	EAM-01231	MARTÍNEZ LUENGO, ANDREA
EAM-01220	TORRERO FRAILE, SOFÍA		

GRUPOS DE TRABAJO DEL COLEGIO

En la actualidad hay cerca de 60 grupos que trabajan por el desarrollo e investigación de la Psicología en sus múltiples campos de actuación, promocionando así nuestra profesión y generando nuevas expectativas profesionales.

Desde estos grupos de trabajo se impulsa el desarrollo de nuevas técnicas y procedimientos de intervención y se fomenta el encuentro entre profesionales con experiencias o intereses comunes dentro de la Psicología. Los grupos de trabajo colaboran para la difusión de nuestra profesión entre el propio colectivo y también en el ámbito social, creando y colaborando con programas de sensibilización. Se analizan las distintas

aportaciones de la Psicología en diferentes ámbitos de aplicación y se generan nuevas alternativas, reforzando y difundiendo las existentes.

Los colegiados y colegiadas que deseen investigar o desarrollar algún tema relacionado con la Psicología pueden constituir un grupo de trabajo con colegas de profesión que compartan el mismo interés. El Colegio facilitará la infraestructura necesaria para el desarrollo de su actividad.

Las personas interesadas en contactar o participar, por primera vez, en los grupos de trabajo deben solicitarlo a través del correo: grupostrabajo@cop.es

CREATIVIDAD APLICADA

Foro para el estudio y la práctica de la creatividad, haciendo un especial hincapié en la aplicación práctica de las técnicas creativas para la prevención y resolución de problemas.

E-mail: grupostrabajo@cop.es

DIVERSIDAD SEXUAL Y GÉNERO

Espacio de reflexión en torno a Diversidad Sexual y Género que facilite un conjunto de buenas prácticas de todos los profesionales de la Psicología, con el compromiso en la promoción y prevención de la salud mental del colectivo LGBTI.

E-mail: diversidadsexual@cop.es

EDUCACIÓN PSICOLÓGICA

Abrir un nuevo campo para la Psicología en el sistema educativo y conseguir que la Educación Psicológica sea una asignatura en el mismo, con la finalidad de mejorar los niveles de bienestar y de rendimiento de los/as estudiantes.

E-mail: educacion.psicologica@cop.es

EMDR

Trabajar con esta terapia como modelo de partida, fijándose en los diferentes aspectos que la componen e investigando en su eficacia y sus resultados.

E-mail: grupoemdr@cop.es

ENFERMEDADES NEURODEGENERATIVAS, RARAS Y CRÓNICAS (GEN)

Fomentar el encuentro entre compañeros con experiencia o interés en este tipo de enfermedades para intercambiar conocimientos y contribuir a la difusión social de nuestro papel como psicólogos. Próxima reunión, 15 de noviembre a las 9.30 h. Videoconferencia.

E-mail: g.neurodeg@cop.es

ENFOQUE CORPORAL EN LA TERAPIA PSICOLÓGICA

Ampliar las herramientas del psicólogo clínico a través del análisis y aplicación de técnicas corporales y vivenciales.

E-mail: grupostrabajo@cop.es

ESTUDIO E INVESTIGACIÓN DE LA CONDUCTA SUICIDA

Contribuir al estudio e investigación de la conducta suicida, promover planes de prevención y apoyo a las familias y resaltar la importancia del suicidio en el ámbito nacional. Próxima reunión, 25 de noviembre a las 19.00 h. Videoconferencia.

E-mail: grupoestudiosuicidio@cop.es

INCLUSIÓN LABORAL DE LAS PERSONAS CON DISCAPACIDAD

El estudio, debate y promoción de medidas de sensibilización, divulgación, información, prevención y formación relativas a la inclusión laboral de personas con discapacidad en las organizaciones, desde la perspectiva de la Psicología del Trabajo.

E-mail: grupostrabajo@cop.es

INTELIGENCIA EMOCIONAL

La promoción, la divulgación, el estudio de la Inteligencia emocional, la empatía y la asertividad junto al desarrollo de los conceptos asociados como puedan ser la autoestima y el autoconcepto. Próxima reunión, 22 de noviembre a las 10.00 h. Videoconferencia.

E-mail: inteligenciaemocional@cop.es

INTERVENCIÓN EN REHABILITACIÓN EN SALUD MENTAL

Conocer y compartir herramientas y competencias de evaluación, intervención y seguimiento de personas con enfermedad mental grave y duradera (EMGD) en recursos de rehabilitación. Próxima reunión, 22 de noviembre a las 9.30 h. en la 3ª planta.

E-mail: rps@cop.es

INTERVENCIÓN PSICOLÓGICA EN DESAPARICIONES

Trabajar para establecer pautas adecuadas de intervención psicológica con los diferentes actores implicados en una desaparición, en las diferentes fases del proceso. Promover actuaciones preventivas frente a nuevas desapariciones, y nuevas investigaciones que den respuesta a este problema.

E-mail: gipd@cop.es

INTERVISIÓN: APOYO Y ASESORAMIENTO ENTRE PROFESIONALES

El objetivo de este grupo es crear un espacio común de reflexión, apoyo y asesoramiento mutuo entre compañeros y compañeras.

E-mail: red.intervision.madrid@cop.es

LA HIPNOSIS COMO HERRAMIENTA EN LA PSICOLOGÍA APLICADA

Punto de encuentro entre psicólogos interesados en aplicaciones de la hipnosis con el fin de compartir experiencias y técnicas que puedan ser de utilidad en el campo profesional de la Psicología.

E-mail: hipnosis@cop.es

MALTRATO / ABUSO SEXUAL INFANTIL

Promoción de los buenos tratos a la infancia, facilitando la detección temprana e intervenciones eficaces en maltrato infantil, así como el desarrollo e impulso de programas de prevención. Próxima reunión, 8 de noviembre a las 9.00 h. Videoconferencia.

E-mail: maltratoinfantil.copmadrid@cop.es

NEUROMODULACIÓN APLICADA A LA PSICOLOGÍA

Se pretende profundizar y estudiar los avances de las técnicas de neuromodulación aplicadas a todos los ámbitos de la Psicología (neuroterapias como Neurofeedback/Biofeedback).

E-mail: grupostrabajo@cop.es

NUEVOS CONSTRUCTOS Y METODOLOGÍAS PARA EL DESARROLLO DEL TALENTO EN LA ERA DIGITAL

Elevar la dimensión energética del ser humano a la categoría de inteligencia mediante el estudio, investigación y fundamentación científica del nuevo constructo de Inteligencia Energética. Próxima reunión, 4 de noviembre a las 16.30 h. Videoconferencia.

E-mail: nuevosconstructosenergia@cop.es

PRÁCTICA PSICOLÓGICA ON-LINE

Estudio y análisis de las herramientas on-line para el trabajo en Clínica, Educativa, Recursos Humanos, y sus aplicaciones en Internet. El subgrupo mHealth en Salud Mental se dedica a crear y explorar herramientas de salud móvil (apps y wearables) que mejoren la salud mental, así como generar datos para realizar estudios psicológicos.

E-mail: online@cop.es

PROMOCIÓN DEL BUEN TRATO HACIA LAS PERSONAS MAYORES

Favorecer una imagen realista sobre las personas mayores y promover las buenas prácticas en el trabajo con este colectivo, tanto de los psicólogos como de otros profesionales que trabajan con ellos.

E-mail: grupostrabajo@cop.es

PSICOLOGÍA AERONÁUTICA

Fomentar el encuentro entre profesionales y la difusión del trabajo de los psicólogos aeronáuticos, así como difundir la relación tan estrecha existente entre la seguridad aérea y la Psicología.

E-mail: psicologiaaeronautica@cop.es

PSICOLOGÍA CLÍNICA EN LA SANIDAD PÚBLICA

Ayudar a promover, visibilizar y diferenciar la figura del Facultativo Especialista en Psicología Clínica en la Sanidad Pública, mediante la defensa y difusión de sus funciones, competencias e identidad.

E-mail: grupostrabajo@cop.es

PSICOLOGÍA COACHING

Foro de difusión, promoción e información acerca de la Psicología Coaching. Su función es promover la figura del Psicólogo Experto en Coaching.

E-mail: psico-coach@cop.es

PSICOLOGÍA, COMUNICACIÓN Y POLÍTICA

Investigar las condiciones que producen los votos y los acuerdos, dar a conocer los factores que generan las corrientes de opinión, analizar los medios de comunicación en sus diferentes vertientes.

Próxima reunión, 6 de noviembre a las 11.00 h. Videoconferencia.

E-mail: grupostrabajo@cop.es

PSICOLOGÍA DEL ENVEJECIMIENTO Y DE LAS DEMENCIAS

Aunar conocimientos y experiencias en torno al envejecimiento activo, la prevención del deterioro cognitivo y la intervención en enfermedades neurodegenerativas activas como el Alzheimer.

E-mail: grupostrabajo@cop.es

PSICOLOGÍA DEL HUMOR Y EL OPTIMISMO

Investigar, desarrollar y divulgar el buen sentido de humor (Risoterapia), no solo entre los profesionales de la salud, sino también entre el público en general.

E-mail: buenhumor@cop.es

PSICOLOGÍA E INTERGENERACIÓN EN EL ENTORNO LABORAL

Este grupo pretende ser un observatorio de las prácticas generacionales de RRHH y las variaciones del bienestar psicológico de las 6 generaciones actualmente conviviendo en el ámbito laboral.

E-mail: grupostrabajo@cop.es

PSICOLOGÍA EN EL ENTORNO DIGITAL

Cibereducar es proteger, ya que la educación en tecnología promueve el uso seguro y responsable de internet, fomentando competencias digitales esenciales. Es imprescindible crear una cultura digital saludable que priorice la privacidad y el bienestar. Además, impulsaremos el uso responsable de la tecnología en un mundo hiperconectado. **Próxima reunión, 5 de noviembre a las 15.30 h. Videoconferencia.**

Email: psicoenentornodigital@cop.es

PSICOLOGÍA EN LA EVALUACIÓN DE PERSONAS EN LAS ORGANIZACIONES

Reflexión de alto nivel para la disciplina del Reclutamiento y la Selección, atendiendo, desde la selección individual a la masiva, y posibilitando el conocimiento y el reciclaje permanente. **Próxima reunión, 12 de noviembre a las 18.00 h. en la 3ª planta.**

E-mail: evaluapersonas-org@cop.es

PSICOLOGÍA FORENSE

Promover un lugar de encuentro donde actualizar y compartir conocimientos, potenciando redes de investigación y formación en el ámbito de la Psicología Forense.

E-mail: grupopsicologiaforense@cop.es

PSICOLOGÍA, FORMACIÓN Y DESARROLLO DE PERSONAS

El papel del psicólogo en las áreas de formación y desarrollo de personas en empresas y organizaciones. **Próxima reunión, 18 de noviembre a las 17.30 h. en la 3ª planta.**

E-mail: formacionydesarrollo@cop.es

PSICOLOGÍA PERINATAL

Conocer y difundir la Psicología Perinatal, así como concretar el papel del psicólogo que trabaja en este campo, definiendo para ello la formación más adecuada. **Próxima reunión, 25 de noviembre a las 10.15 h. Videoconferencia.**

E-mail: perinatal@cop.es

PSICOLOGÍA POSITIVA APLICADA

Tomar contacto con profesionales que se dedican a la Psicología Coaching y la formación desde el enfoque de las fortalezas y las emociones positivas para poder compartir diferentes formas de trabajo y experiencias en el uso de estas herramientas. **Próxima reunión, 26 de noviembre a las 13.00 h. Videoconferencia.**

E-mail: psicologiapositiva@cop.es

PSICOLOGÍA, VIDEOJUEGOS Y ESPORTS

Estudiar y analizar la Psicología en los videojuegos y esports, así como sus aplicaciones prácticas.

E-mail: grupostrabajo@cop.es

PSICOLOGÍA Y ADICCIONES

Desarrollar una línea de trabajo dirigida al incremento del conocimiento del papel del psicólogo en las drogodependencias y en otras adicciones.

E-mail: psicologiayadicciones@cop.es

PSICOLOGÍA Y ALTAS CAPACIDADES

Espacio para investigar, divulgar, visibilizar, estar al tanto de los últimos avances y publicaciones en el ámbito de la alta capacidad y el estudio de las principales aportaciones al desarrollo del talento.

E-mail: grupostrabajo@cop.es

PSICOLOGÍA Y ARTES AUDIOVISUALES Y ESCÉNICAS

Promoción de la Psicología dentro del ámbito audiovisual, abriendo así otras expectativas profesionales para los psicólogos. **Próxima reunión, 27 de noviembre a las 12.00 h. en la 3ª planta.**

E-mail: psico.mediosarte@cop.es

PSICOLOGÍA Y DOLOR

Promover el estudio y la investigación psicológica del dolor en general y de la fibromialgia en particular.

E-mail: psicologiaydolor@cop.es

PSICOLOGÍA Y ECONOMÍA

La Psicología Aplicada a la conducta económica, profundizando en el estudio, investigación y difusión de las variables, procesos y mecanismos psicológicos a través de los cuales se produce el comportamiento económico. **Próxima reunión, 12 de noviembre a las 18.00 h. en la 3ª planta.**

E-mail: psicoeconomia@cop.es

PSICOLOGÍA Y MARKETING, PUBLICIDAD Y CONSUMO

Estudio y debate sobre el desarrollo y aplicaciones de la Psicología y su relación con el marketing, la publicidad, el comportamiento del consumidor, las nuevas formas de comunicación con clientes y la experiencia de compra. **Próxima reunión, 6 de noviembre a las 18.00 h. en la 3ª planta.**

E-mail: psico-mk@cop.es

PSICOLOGÍA Y MEDITACIÓN

Tradiciones meditativas, marcos conceptuales y ámbitos de aplicación en Psicología.

E-mail: psicologiaymeditacion@cop.es

PSICOLOGÍA Y MINDFULNESS

Espacio para practicar y compartir experiencias e investigar sobre la aplicación de Mindfulness en contextos clínicos y sociales. Conocer y desarrollar intervenciones basadas en Mindfulness adaptadas a colectivos específicos. Divulgar las posibilidades terapéuticas del Mindfulness. **Próxima reunión, 21 de noviembre a las 20.00 h. Videoconferencia.**

e-mail: gt.psicologiaymindfulness@cop.es

PSICOLOGÍA Y PSICOTERAPIA TRANSPERSONAL

Facilitar, desde una perspectiva científica y humana, el desarrollo y difusión (en ámbitos académicos y no académicos) de la Psicología y la Psicoterapia.

E-mail: transpersonal@cop.es

PSICOLOGÍA Y SALUD LABORAL

Destacar el papel del psicólogo en la evaluación, prevención e intervención de los riesgos psicosociales y el fomento de la salud en el ámbito laboral. **Próxima reunión, 12 de noviembre a las 18.00 h. en la 3ª planta.**

E-mail: saludlaboral@cop.es

PSICOLOGÍA Y TECNOLOGÍA

Trabajar sobre las nuevas tendencias de trabajo, innovación y uso de nuevas tecnologías en interacción humana y de las personas con los sistemas y programas informáticos para comprender las aportaciones y descubrimientos que desde la ciencia psicológica existen y se pueden desarrollar en este campo.

E-mail: grupostrabajo@cop.es

PSICOLOGÍA Y VIOLENCIA DE GÉNERO

Llevar a cabo actuaciones de investigación, sensibilización, divulgación e intervención para mejorar y unificar los modelos de intervención existentes desde una perspectiva de género. **Próxima reunión, 21 de noviembre a las 19.00 h. Videoconferencia.**

E-mail: violenciadegenero@cop.es

PSICÓLOGOS DE URGENCIAS, EMERGENCIAS Y CATASTROFES

Trabaja sobre nuevas técnicas y procedimientos de intervención, duelo, etc. con el fin de ser un referente en la Psicología de Emergencias. **Próxima reunión, 21 de noviembre a las 18.00 h. en la 3ª planta.**

E-mail: gecopm@cop.es

PSICOONCOLOGÍA Y PSICOLOGÍA EN CUIDADOS PALIATIVOS

Difundir las funciones del psicólogo en Oncología y en cuidados paliativos y promover el conocimiento en estos campos asesorando a los colegiados que así lo soliciten.

E-mail: gruponco@cop.es

RORSCHACH Y TÉCNICAS PROYECTIVAS

Promover un espacio de intercambio y reflexión entre psicólogos que utilizan o desean utilizar el Rorschach y los métodos proyectivos en sus diferentes áreas de actuación, compartiendo los avances que se vayan produciendo en dichas técnicas. **Próxima reunión, 8 de noviembre a las 10.00 h. Videoconferencia.**

E-mail: grupostrabajo@cop.es

SENSIBILIZACIÓN EN SEGURIDAD VIAL

Analizar el papel de los profesionales de la Psicología en el ámbito de una Educación Vial, para conseguir la máxima sensibilización y cambio de actitudes.

E-mail: gt.seguridad.vial@cop.es

TCA Y TRATAMIENTO PSICOLÓGICO DE LA OBESIDAD

Desarrollo del campo de la intervención en los TCA y el tratamiento de la obesidad y el sobrepeso desde un enfoque psicológico.

E-mail: grupostrabajo@cop.es

TERAPIA ASISTIDA POR ANIMALES

Promocionar el conocimiento de las modalidades de intervención con animales como asistentes en terapias psicológicas, tales como la agorafobia, depresión, alzheimer, ansiedad, etc.

E-mail: grupostrabajo@cop.es

TERAPIA BREVE ESTRATÉGICA

Espacio de encuentro para los profesionales de la Psicología Clínica en el que comparta su trabajo y experiencias relacionadas con el empleo de la Terapia Breve Estratégica. **Próxima reunión, 22 de noviembre a las 10.30 h. en la 3ª planta.**

E-mail: grupostrabajo@cop.es

TERAPIA FOCALIZADA EN LA EMOCIÓN

Tener un lugar de encuentro entre profesionales de la Psicología que trabajan desde el marco de la Terapia Focalizada en la Emoción.

E-mail: grupostrabajo@cop.es

TERAPIA NARRATIVA

Crear un espacio para la difusión, el desarrollo y la investigación de la Terapia Narrativa, a través de revisión de textos, reflexiones críticas, supervisión y presentación de casos y ofertas formativas.

E-mail: grupostrabajo@cop.es

TRASTORNOS DEL ESPECTRO AUTISTA

Crear un espacio de referencia para profesionales interesados en autismo, con el fin de tratar temas de actualidad, atendiendo a los diversos ámbitos: educativo, clínico y social.

E-mail: grupostrabajo@cop.es

FORO DE VETERANÍA DEL COLEGIO

Promover el envejecimiento activo, por medio de la promoción de conferencias, sesiones de cine fórum, excursiones culturales y de recreo.

E-mail: foroveterania@cop.es

FORMACIÓN CONTINUA

Información general

La oferta formativa del Colegio Oficial de la Psicología de Madrid facilita el desarrollo profesional permanente de los y las profesionales de la Psicología para la mejora de su praxis profesional.

Las actividades formativas se desarrollan en un contexto de aprendizaje desde una metodología teórica/práctica, cuyo objetivo es dotar a los psicólogos y psicólogas de habilidades, herramientas y técnicas actualizadas para poder ayudar a las personas en su proceso de cambio de una forma rápida y eficaz. Cada participante cuenta con un espacio donde poder interaccionar con otros profesionales que comparten sus inquietudes y deseos de aprender, mejorar y compartir sus conocimientos, actuaciones y experiencias, desde la práctica y para la práctica profesional.

El Colegio con el compromiso de facilitar y acompañar en la profesión, pone a su disposición un amplio catálogo de cursos impartidos por docentes expertos en cada área de la Psicología. Desde el Departamento de Formación se ofrecen cursos, conferencias, jornadas, másters y expertos de Psicología a distancia y presenciales, dirigidos a psicólogos/as y estudiantes de los últimos cursos del Grado de Psicología. Las personas interesadas en ampliar la información pueden dirigirse a la página Web colegial (www.copmadrid.org/web/formacion).

Más información: Telf: 91 541 99 99 · **E-mail:** formacion@cop.es



Jornadas Profesionales



JORNADA LA EXCELENCIA EN LA DIRECCIÓN DE PERSONAS. LA IMPORTANCIA DE LA REFLEXIÓN, EL ANÁLISIS Y LA ACTUALIZACIÓN DE LOS PROFESIONALES DE RRHH. ENTREGA DEL PREMIO JUAN ANTONIO ESTEBAN.

Organizada por la Vocalía de Psicología del Trabajo, Organizaciones y Recursos Humanos del Colegio Oficial de la Psicología de Madrid y la Asociación Centro de Dirección de Recursos Humanos, AEDIPE CENTRHO.



PROGRAMA

17.00 h. Inauguración de la Jornada. **José Antonio Luengo Latorre**. Decano del Colegio Oficial de la Psicología de Madrid. **Susana Gómez Foronda**. Presidenta de la Asociación Centro de Dirección de RRHH.

17.15 h. Mesa redonda: La Excelencia en la Dirección de personas. La importancia de la reflexión, el análisis y la actualización de los profesionales de RRHH. **David Reyero Trapiello, Esther González Arnedo y Begoña Landazuri Plaza**.

18.15 h. El valor del asociacionismo profesional.

18.30 h. La importancia de la divulgación y los premios en el sector de la Dirección de personas. **David Reyero Trapiello, Enrique Rodríguez Balsa y M^a Luisa de Miguel**.

18.45 h. Entrega del Premio Juan Antonio Esteban, 3^a ed. A la difusión del conocimiento y divulgación de la labor de los profesionales de RRHH en nuestras organizaciones. **José Antonio Carazo**.

19.00 h. Convocatoria de la siguiente edición 2025. **José Antonio Carazo Muriel**.

19.15 h. Clausura. **Isabel Aranda García**. Vocal de Psicología del Trabajo de la Junta de Gobierno del Colegio Oficial de la Psicología de Madrid.

Fecha: martes, 19 de noviembre.

Entrada libre, previa inscripción

Presencial

JORNADA PSICOLOGÍA Y SOLIDARIDAD

Organizado por el Colegio Oficial de la Psicología de Madrid y la Fundación Psicología sin fronteras. La Fundación ANAR y la Fundación Manantial, entidades galardonadas con el Premio Psicología y Solidaridad de este año, exponen y dan a conocer su labor, así como los proyectos que desarrollan.

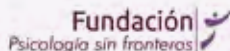

PROGRAMA

1700 h. Inauguración **José Antonio Luengo Latorre**. Decano del Colegio Oficial de la Psicología de Madrid.
1710 h. Presentación de la Fundación ANAR y sus líneas de ayuda. **Diana Díaz Álvarez**. Directora de las Líneas de Ayuda ANAR.
1750 h. Presentación de la Fundación Manantial. **Pendiente de determinar**.
18.30 h. Clausura: **Guillermo Fouce Fernández**. Presidente Fundación Psicología Sin Fronteras.

Fecha: miércoles, 20 de noviembre.

Entrada libre, previa inscripción.

Presencial

JORNADA CICLO VITAL DE LAS MUJERES SUPERVIVIENTES A LA VIOLENCIA DE GÉNERO. APORTACIONES DESDE LA PSICOLOGÍA DE LA INTERVENCIÓN SOCIAL. DESDE LA INFANCIA A LA SENECTUD



Organizada por la Sección de Psicología de la Intervención Social

Programa

10.00 a 11.00 h. 1ª etapa: Infancia. **Beatriz Atenciano Jiménez**.
11.00 a 12.00 h. 2ª etapa: Adolescencia. **Rebeca Álvarez López**.
12.00 a 12.30 h. Descanso.
12.30 a 13.30 h. 3ª etapa: Vida adulta. **María Belén Cano López**.
13.30 a 14.30 h. 4ª etapa: Senectud. **Alicia Carballo González**.

Fecha: jueves, 21 de noviembre.

Entrada libre, previa inscripción.

Presencial

EL COLEGIO ESCUCHA: I ENCUENTRO DE SOCIEDADES PROFESIONALES DE PSICOLOGÍA



Este Encuentro quiere mostrar la importancia que tienen las 145 Sociedades Profesionales de Psicología con las que actualmente cuenta el Colegio Oficial de la Psicología de Madrid y que agrupan a 298 socios y socias profesionales de estas Sociedades desarrollando una importante actividad profesional. Diseñado con un formato ágil que permita la interacción entre los asistentes.

Durante este Encuentro se abordarán distintas temáticas relacionadas con el desarrollo de la actividad profesional de estas Sociedades, se presentarán líneas estratégicas para la profesión y se analizarán sus retos futuros.

PROGRAMA

10.00 h. Café Bienvenida a los participantes.
10.30 h. Inauguración. **José Antonio Luengo Latorre**. Decano del Colegio Oficial de la Psicología de Madrid.
10.50 h. Mesa redonda sobre Tendencias y retos actuales del ejercicio profesional de la Psicología. **Rebeca Jiménez Pérez y José Ángel Ortiz Gordo**.
11.45 h. Coloquio con representantes de Sociedades Profesionales
12.30 h. Clausura. **Timanfaya Hernández Martínez**. Vicedecana del Colegio Oficial de la Psicología de Madrid
12.40 a 13.15 h. Encuentro informal entre los participantes.

Fecha: martes, 26 de noviembre.

Destinatarios: Socios/as de Sociedades Profesionales del Colegio.

Presencial

JORNADA VIOLENCIA SEXUAL Y DE GÉNERO: ¿QUÉ ESTAMOS HACIENDO?



10.00 Presenta: **Nuria Mateos de la Calle**. Coordinadora del Proyecto "Hablemos de... con el Colegio Oficial de la Psicología de Madrid".

10.15 h. Conferencia inaugural.

11.15 h. Menores y violencia sexual: reflexiones desde la Unidad de Menores de la Fiscalía General del Estado. **María Teresa Gisbert Jordá**.

12.15 h. Agresiones sexuales en las relaciones de pareja en la adolescencia. **Olga Barroso Braojos**.

13.15 h. Debate.

13.45 h. Clausura.

Fecha: miércoles, 27 de noviembre.

Entrada libre previa inscripción.

Presencial

Videoconferencia

JORNADA SALUD INTEGRAL, MEDITACIÓN Y MINDFULNESS



Jornada organizada por el Grupo de Trabajo de Psicología y Meditación del Colegio. Entendemos que estas jornadas son un punto de encuentro donde desarrollar los entrecruzamientos de la meditación, el Mindfulness y la Psicología. Dada la difusión actual de estas prácticas es una necesidad aportar espacios para difundir el desarrollo integral de la salud y la Psicología como profesión.

MAÑANA

10.00 a 10.30h. Inauguración de las Jornadas.

Miguel Ángel Pérez Nieto. Vocal de la Junta de Gobierno del Colegio Oficial de la Psicología de Madrid.

Héctor Corradazzi. Coordinador del Grupo de Trabajo de Psicología y Meditación.

Sandra García Sánchez-Beato. Coordinador del Grupo de Trabajo de Psicología y Meditación.

10.30 a 12.00h. Mesa redonda Ciencias contemplativas. **Teresa Vaz Duarte**, **Venerable Gueshe Thupten Chöden**, **Rafael Millán García del Castillo** y **Juan Manuel Palma Martínez**.

12.20 a 13.25h. Taller conciencia corporal. **Laura Grinsztajn Jumerosky**, **Mónica Menor Barbero**.

13.25 a 14.30h. Taller la compasión y autocompasión. **Eva Cuadrado Hernández** y **María del Rosario Perucha Ramos**.

TARDE

16.00 a 17.30h. Mesa redonda Acompañamiento en la salud, la enfermedad y la muerte. **María Teresa Guillermo Pardenilla**, **Mariana Herrera Burian** y **Ana Herrero Fidalgo**.

17.30 a 17.50h. Descanso.

17.50 a 19.00h. Taller. Mindfulness sensible al trauma. **Héctor Corradazzi**.

19.00 a 20.10h. Taller. El Yo no es lo que parece: de la estructura egoica al Ser esencial. **Sandra García Sánchez-Beato**.

20.10 a 20.30h. Clausura.

Fecha: jueves, 28 de noviembre.

Entrada libre previa inscripción.

Presencial

Videoconferencia

JORNADA ASOMÁNDONOS AL ABORDAJE EMDR: APLICACIONES CLÍNICAS.



Organizada por el grupo de trabajo de EMDR del Colegio. Con esta Jornada se quiere ampliar y divulgar el modelo de trabajo EMDR, exponer las bases científicas del mismo, mostrar cómo se entienden y analizan los casos con EMDR y su aplicación en diversas casuísticas.

MAÑANA

10:00 h. Apertura de la Jornada y presentación del grupo de trabajo de EMDR. **Mabel García Medina**.

10:15 h. Qué es EMDR. **María Puerta García** y **Tamara Fernández Juan**.

11:15 h. Bases científicas de EMDR. **María Teresa López García** y **Cristina Ruano Puente**.

12:00 h. Descanso

12:30 h. Cómo entender los casos con EMDR. **Carmen González García** y **Lourdes Garoz Benavente**.

13:30 h. Autocuidado del terapeuta. **Pablo Gárnelo Fernández** y **Alicia Moreno Blanco**.

TARDE

16:00 h. Disociación. **Nuria Codony Junyent** y **Virginia Lagartos López**.

16:25 h. Trastornos de conducta alimentaria. **Mª Jesús Adán Meléndez** y **Virginia Lagartos López**.

16:50 h. Suicidio y autolesiones. **Mª Jesús Adán Meléndez** y **Alejandra Gil Marzo**.

17:15 h. Descanso

17:30 h. Adicciones. **Begoña Casada Grávalos** e **Isabel Echevarría López**.

17:55 h. Violencia sexual. **Matilde Camacho López** y **Ana Moreno Ruiz**.

18:20 h. Abuso narcisista. **Mª Inés Briceño Marcano** y **Mª Jesús Díez Fernández**.

18:45 h. Conclusiones y cierre. **Mabel García Medina**.

Fecha: lunes 27 de enero

Entrada libre, previa inscripción.

Presencial

Videoconferencia



X EDICIÓN EXPERTO/A EN HIPNOSIS CLÍNICA. CÓD. X2501



La hipnosis como procedimiento terapéutico, puede ser considerada como una de las técnicas más antiguas que se conocen para provocar cambios en los procesos cognitivos, afectivos, psicofisiológicos, perceptuales y conductuales a través de la sugestión (González Ordi, 2013). La hipnosis resulta una herramienta de tratamiento valiosa para una amplia variedad de problemas psicológicos y/o médicos, ayudando a mejorar la calidad de vida de los pacientes sustancialmente (Brann, Owens y Williamson, 2012; Elkins, 2017; Nash y Barnier, 2012). Existe evidencia científica sobre la eficacia clínica de la hipnosis, contrastada a través de estudios clínicos controlados y aleatorizados y de estudios de meta-análisis, especialmente centrados en la hipnosis como potenciador de la terapia cognitivo-conductual, el manejo de la ansiedad y el estrés emocional, depresión, dolor agudo y crónico, el manejo de efectos adversos de la quimioterapia, el manejo de la ansiedad y dolor en procedimientos médicos invasivos, trastornos Psicosomáticos, problemas gastrointestinales – intestino irritable, trastornos del sueño – insomnio, estrés agudo y postraumático y trastornos disociativos y conversivos (González Ordi, 2018). El presente curso pretende dar a conocer de forma eminentemente aplicada los diversos procedimientos hipnóticos existentes para ayudar al tratamiento de estas patologías, desde una perspectiva eminentemente cognitivo-conductual y biopsicosocial.

Ponentes: Héctor González Ordi y Pilar Capilla Raamírez.

Fecha de inicio: 10 de enero de 2025.

Duración: 100 horas.

Inscripción: 900 € (10% de descuento a todos los colegiados/as de Madrid desempleados/as, jubilados/as y estudiantes asociados/as).

Presencial

XII EDICIÓN EXPERTO/A EN INTERVENCIÓN PSICOLÓGICA CON VÍCTIMAS DE VIOLENCIA DE GÉNERO. CÓD. X2502

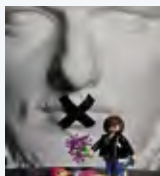

La violencia de género no sólo es la violencia que un hombre desarrolla contra la mujer que es o fue su pareja sentimental. La violencia de género engloba todas las acciones sociales, culturales e individuales que atentan contra el bienestar y los derechos de las mujeres y que se desarrollan contra éstas por el mero hecho de ser mujeres y, por tanto, por ser consideradas inferiores o subordinadas a los hombres. Una de sus manifestaciones es el maltrato en la pareja, el comportamiento que despliega un hombre que quiere dominar, controlar, poseer a la mujer que dice querer y que abarca un amplio abanico de violencia, física, psicológica, económica, social, sexual etc... Este es uno de los grandes problemas tanto de nuestra sociedad actual como de nuestra historia. Un volumen muy alto de mujeres, niñas y niños sufren este problema en nuestro país y en el mundo. Indirectamente muchos hombres también lo padecen, como, por ejemplo, tienen que sufrir un trauma difícilmente recuperable los padres, hermanos... de las mujeres asesinadas por sus parejas. En este curso nos vamos a centrar en estudiar y explicar este tipo de violencia de género, así como en la intervención psicológica que desarrollar con las mujeres y niñas que la han sufrido para eliminar las secuelas que pudo dejar en ellas. Como profesionales tenemos la responsabilidad de comprender a fondo este fenómeno, así como conocer la metodología psicológica para atender a las mujeres y menores supervivientes de la violencia de género puesto que estas cifras nos indican que va a ser frecuente que en nuestro desempeño profesional nos encontremos con esta problemática. Este curso pretende facilitar este conocimiento y las capacidades para aplicarlo. Si no le damos la espalda a la violencia podremos acabar con ella.

Ponentes: Olga Barroso Braojos, Beatriz Arizmendi González, Israel Berenguer Muñoz, Beatriz Córdoba Castellanos, Nuria Mateos de la Calle, Pablo Nieva Serrano, Iñaki Lajud Alastrué, Elisabeth Ortega Suárez, Paula Roldán Gutiérrez y Miren Itxaso Sasiain Villanueva.

Duración: 142 horas.

Fecha de inicio: 28 de enero de 2025.

Inscripción: 1.180€ (10 % descuento para todos/as los/as colegiados/as desempleados/as, colegiados/as jubilados/as y estudiantes asociado/as).

Presencial

BECAS Y AYUDAS PARA COLEGIADOS Y COLEGIADAS



V EDICIÓN DEL EXPERTO/A EN INTERVENCIÓN PSICOLÓGICA CON MENORES VÍCTIMAS DE VIOLENCIA DE GÉNERO. CÓD. XO2503



Las y los menores víctimas de violencia de género suelen ser las personas más invisibles de este tipo de violencia. Cuesta mucho entender que las niñas y niños se ven inmersos en procesos traumáticos enormemente dolorosos y aterradores, en los cuales no saben cómo entender, ni manejar, cuando viven en un entorno donde su modo de relación es la violencia, donde las personas que deben de protegerles en su ámbito más íntimo, en sus propias casas, se dañan y son dañadas. Con este curso, ideado desde la perspectiva más práctica posible, persigue el objetivo de que los psicólogos y las psicólogas sean capaces de afrontar y conocer con más profundidad los escenarios donde se desarrolla la violencia de género, los agentes implicados, el proceso emocional de estos niños y niñas por el que les obligan a transitar y su fuerte impacto es su desarrollo físico y psico afectivo. De la misma forma, veremos un modo de intervención, y herramientas útiles para los y las profesionales que nos dediquemos a la importante y ardua tarea de acompañarlos en estos procesos, a la vez que se les muestra una forma de relación diferente y positiva, bien tratante con un adulto.

Coordinadora: Laura Rodríguez.

Duración: 100 horas.

Fecha: Del 20 de enero al 20 de junio de 2025.

Precio: 500 € (10 % de descuento a todos los colegiados de Madrid desempleados/as, jubilados/as y estudiantes asociados/as).

Online

III EDICIÓN DEL EXPERTO EN PSICOLOGÍA AUDIOVISUAL Y ESCÉNICA. COD. XH2505

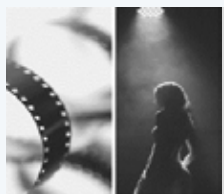

Desde la Psicología, existe también un interés creciente por incluir herramientas artísticas como complemento y apoyo a nuestro trabajo diario. Tras cuatro ediciones del Curso "Formación Básica en Psicología Audiovisual y Escénica", en el que se exponían de forma sucinta las posibilidades de intervención psicológica en el ámbito artístico (teatral, audiovisual, musical, dancístico...), hemos considerado necesario ampliar esta formación a un curso de experto, en el que podamos profundizar en las materias y recursos psicológicos que pueden optimizar el trabajo de creadores, intérpretes y directores de equipos artísticos y desarrollar de forma más exhaustiva metodologías prácticas que doten al alumnado de herramientas con las que desenvolverse de forma eficaz en este ámbito emergente para los psicólogos.

Coordinadora: Ana María Fernández Rodríguez.

Equipo docente: María de los Llanos de Miguel Pérez y Cristina Viartola Braña

Duración: 100 horas.

Fecha: Del 21 de febrero al 7 de junio de 2025.

Inscripción: 950 € (10 % de descuento a todos los colegiados de Madrid desempleados/as, jubilados/as y estudiantes asociados/as)

Presencial

Online

Cursos



VII EDICIÓN SUPERVISIÓN DE CASOS CLÍNICOS



En esta actividad formativa se analizarán y supervisarán casos clínicos, explorando posibles problemas que pueden surgir en la relación terapeuta-paciente, plantear nuevas hipótesis de trabajo, resolver dudas o dificultades que surjan a los psicólogos/as a lo largo del proceso terapéutico. Dicha revisión de casos podrá realizarse desde uno de los siguientes enfoques: humanista, cognitivo-conductual y psicoanalítico-psicodinámico, a través de supervisores acreditados con una larga trayectoria y experiencia profesional supervisando casos.

Destinatarios: Profesionales de la Psicología, con formación previa en el enfoque elegido. Puedes asistir trayendo algún caso para supervisar o acudir como oyente.

- **Enfoque Humanista (solo presencial):** Julián Martín-Aragón. 8 de noviembre, 29 de noviembre de 2024, 24 de enero, 21 de febrero, 21 de marzo, 25 de abril, y 6 de junio de 2025.

- **Enfoque Cognitivo-Conductual (solo online):** Montserrat Montaña Fidalgo. 15 de noviembre, 20 de diciembre de 2024, 31 de enero, 28 de febrero, 28 de marzo, 9 de mayo y 13 de junio de 2025.

- **Enfoque Psicoanalítico-Psicodinámico (solo online):** Ana M^a Abello Blanco. 22 de noviembre de 2024, 10 de enero, 7 de febrero, 7 de marzo, 4 de abril, 23 de mayo, 20 de junio de 2025.

Horario: viernes, de 12.00 a 14.30 h.

Duración: 2 horas y media por sesión.

Inscripción: 220 € (descuento a los miembros de la Sección de Psicología Clínica, de la Salud y Psicoterapia y a todos los colegiados/as de Madrid desempleados/as, jubilados/as) o 95 € como oyente.

Presencial

Online

VII EDICIÓN DEL CURSO TERAPIA FAMILIAR SISTÉMICA PARA LA INTERVENCIÓN PSICOLÓGICA A DOMICILIO. CÓD. CO2423



La terapia sistémica entiende las dificultades desde un marco contextual centrado en comprender y modificar las dinámicas de las relaciones en la familia. Se caracteriza por atender a los problemas de una forma práctica donde es importante entender el funcionamiento familiar, cómo viven y se relacionan los miembros de la familia con ese diagnóstico o dificultad.

Esta acción formativa pretende dotar a los y las psicólogos/as de conceptos básicos para incorporar a las intervenciones, y está especialmente recomendado para aquellas personas que tengan otro enfoque profesional y quieran nutrirse de nociones útiles de esta corriente psicológica.

Este curso es independiente y complementario al curso online Cómo ser un psicólogo/a a domicilio.

Ponente: Natalia Pedrajas.

Fechas: Del 4 al 29 de noviembre.

Duración: 10 horas.

Inscripción: 50€ (10% de descuento a todos los colegiados/as de Madrid desempleados/as, jubilados/as y estudiantes asociados/as).

Online

XXXIII EDICIÓN DEL CURSO DEONTOLOGÍA Y BUENAS PRÁCTICAS



La Deontología es la parte de la Ética que se ocupa de los deberes de los profesionales, es decir, de los actos de los integrantes de una determinada profesión. La lista de los deberes de la profesión del psicólogo se reúne en su Código Deontológico, que recoge las normas para la «buena práctica» de la Psicología. El curso Deontología y Buenas Prácticas ofrece las pautas para el correcto desempeño de la práctica psicológica, mediante el conocimiento del Código Deontológico del Psicólogo y el planteamiento y resolución de las situaciones o dudas más comunes que se presentan en el desempeño de nuestra profesión.

Ponente: Timanfaya Hernández.

Fechas: Del 8 de noviembre al 9 de diciembre.

Duración: 10 horas.

Inscripción: Gratuita para Psicólogos/as Colegiados/as, Psicólogos/as Asociados/as y estudiantes asociados/as del Colegio Oficial de la Psicología de Madrid.

Online

XIII EDICIÓN DEL CURSO PSICODOC: BÚSQUEDA BIBLIOGRÁFICA ESPECIALIZADA CON PSICOLOGÍA



Este curso tiene como finalidad dotar al participante de una serie de habilidades y destrezas en la búsqueda bibliográfica en Psicología para que éste pueda ponerlas en práctica en su desempeño profesional de manera que su actividad cotidiana se vea enriquecida y pueda aprovechar PSICODOC para estar permanentemente actualizado. En el curso se mostrarán al profesional numerosas herramientas y funciones que ofrece PSICODOC, una de las fuentes de información especializada en Psicología en español más importantes.

Ponente: Consuelo Gallardo.

Fechas: Del 15 de noviembre al 16 de diciembre.

Duración: 10 horas

Inscripción: Gratuita para Psicólogos/as Colegiados/as, Psicólogos/as Asociados/as y estudiantes asociados/as del Colegio Oficial de la Psicología de Madrid.

Online

WWW.COPMADRID.ORG



III EDICIÓN DEL CURSO TRABAJAR EL DUELO DESDE EL APEGO EN EL VÍNCULO. CÓD. CO2456



Perder a un ser querido es uno de los acontecimientos vitales más duros y difíciles que podemos experimentar. Aproximarnos al dolor y conocerlo en todas sus formas y maneras de manifestarse es uno de los elementos necesarios y fundamentales para acompañar en verdadera sintonía. Los duelos que se viven en el presente muchas veces vienen acompañados de un sufrimiento añadido que no sólo tiene que ver con el propio dolor de la pérdida del ser querido. Este sufrimiento proviene, con mucha frecuencia, de una historia de vida que no está del todo integrada. Una historia vital emocionalmente difícil por pérdidas pasadas no elaboradas, por necesidades emocionales y afectivas no cubiertas o por acontecimientos traumáticos que se han vivido en el pasado y no se han reparado. Acompañar con consciencia y verdadera capacidad reparativa implica tener una visión holística y biográfica de la persona en duelo. Esta reflexión que emerge de años de experiencia clínica ha sido la precursora del nacimiento de este curso.

Ponente: Vera Santos Martínez.

Duración: 16 horas.

Fechas: martes y jueves, 19, 21, 26 y 28 de noviembre de 15.30 a 19.30 h (clases virtuales en directo, sin grabación).

Inscripción: 150 € (10 % de descuento a todos los colegiados de Madrid desempleados/as, jubilados/as y estudiantes asociados/as).

Online

II EDICIÓN CURSO PSICOTERAPIA PSICODINÁMICA Y PSICOPATOLOGÍA ACTUAL. CÓD. C2469



La psicoterapia psicodinámica es un abordaje de eficacia demostrada en la clínica. Se considera necesario aportar unas nociones básicas para aquellos profesionales que posteriormente se decidan a profundizar en esta orientación psicoterapéutica como para aquellos profesionales que opten por otra alternativa, pero que puedan tener una noción clara sobre la concepción del aparato psíquico psicodinámica.

Ponentes: Petra Nieves Rodríguez Tejada, Nuria Tur Salamanca, Marta Pérez Adroher, Ernesto José Verdura Vizcaino, Pablo Aizpurua Garbayo y Raquel Ruiz Incera.

Fechas: martes 26, miércoles 27 y jueves 28 de noviembre de 10.00 a 14.00 h.

Duración: 12 horas.

Inscripción: 110 € (10 % de descuento a todos los colegiados de Madrid desempleados/as, jubilados/as y estudiantes asociados/as).

Presencial

Online

CICLO DE SEMINARIOS MONOGRÁFICOS DE LA SECCIÓN DE NEUROPSICOLOGÍA



En cada Seminario se desarrollará una temática concreta de forma independiente al resto, pero compartiendo todo el mismo hilo conductor: el abordaje de diferentes alteraciones neuropsicológicas. Esto permitirá abordar contenidos de forma detallada, que permitan detenerse en cuestiones relevantes de cada tipo de trastorno y analizarlas en profundidad, desde una perspectiva tanto de actualización teórica como práctica, con ejemplos de casos.

Agnosias, agnosognosias y falsas identificaciones: de la teoría a la práctica. **David de Noreña Martínez.**
Miércoles, 27 de noviembre de 17.00 a 20.00 horas.

Apraxias: de la teoría a la práctica. **José Félix Mozo del Castillo.**
Miércoles, 29 de enero de 17.00 a 19.00 horas.

Entrada libre, previa inscripción.

Presencial

Videoconferencia



PRÉSTAMO DE TESTS · www.copmadrid.org/web/biblioteca/docimoteca
¡CONSULTA LOS TESTS DISPONIBLES Y LAS VENTAJAS PARA LA COMPRA!

SEMINARIO TÉCNICAS DE TERAPIA FAMILIAR EN EL ABORDAJE DE PROBLEMÁTICAS DE SALUD MENTAL Y ADICCIONES CON O SIN SUSTANCIAS. CÓD. CO2472



El curso pretende dotar al alumnado con experiencia o interés en el abordaje de problemáticas de salud mental y adicciones, de las herramientas necesarias para la intervención familiar como elemento diferencial en el buen pronóstico en el abordaje de dichas problemáticas. Se generará un espacio de trabajo participativo que permita identificar y ajustar herramientas de intervención familiar adaptadas a los principales perfiles de personas y familias atendidas en los dispositivos de salud mental y/o dispositivos de personas con problemáticas de adicciones con o sin sustancia para consensuar los objetivos a abordar en dichas problemáticas, atendiendo a las posibilidades y limitaciones y las competencias del propio recurso como las de los recursos de la red asistencial.

Ponentes: Laura Piñeiro Sanz

Fechas: martes, 3, 10 y 17 de diciembre de 10.00 a 14.00 h. (clases virtuales en directo, sin grabación).

Duración: 12 horas.

Inscripción: 85 € (10 % de descuento a todos los colegiados de Madrid desempleados/as, jubilados/as y estudiantes asociados/as).

Online

CURSO ABUSO SEXUAL INFANTIL: INTERVENCIÓN PSICOLÓGICA EN LA INFANCIA Y ADOLESCENCIA. COD. C2504



Entre un 10 y un 20% de la población española ha sufrido abuso sexual infantil (ASI) (Save the Children, 2017). Este tipo de violencia tiene graves consecuencias que requieren una adecuada prevención, detección y tratamiento, para prevenir unas secuelas, muchas veces, severas y crónicas. Este curso ayudará a estudiantes y profesionales de la Psicología a comprender detalladamente la problemática del ASI, así como a llevar a cabo una adecuada detección e intervención con niños, niñas y adolescentes, utilizando las técnicas más actualizadas y avaladas por las Guías Internacionales. Además, incluirá los avances en investigación y tratamiento en otros ámbitos, como los de trauma y apego, imprescindibles para un adecuado abordaje.

Coordinadora y ponente: Laura Núñez Moreno.

Ponentes: Estefanía Igartua Escobar, Rocío Castillo Merino, Nieves Lara Peiró, Ana Puertas Fernández, Susana Urrea Martín, Jazmine López Fernandez, Victoria Espinosa Lorenzo, Zzen Mayordomo González y Natalia Ortega de Pablo.

Fechas: 10, 11, 17, 18, 24, 25 y 31 de enero, 1, 7 y 8 de febrero. Viernes de 16.00 a 20.00 y sábado de 10.00 a 14.00 h.

Duración: 40 horas.

Inscripción: 320 € (10 % de descuento a todos los colegiados/as de Madrid desempleados/as, jubilados/as y estudiantes asociados/as).

Presencial

NIVEL AVANZADO APLICACIÓN CLÍNICA DE LA PSICOTERAPIA BREVE ESTRATÉGICA EN LA SENDA DE PALO ALTO. CÓD. C2501



Este curso pretende responder a la demanda de continuidad formativa en el modelo estratégico. Se proporcionará a los/las profesionales conocimientos teóricos y prácticos para aplicar el modelo estratégico en el tratamiento de patologías invalidantes y en problemas de regulación emocional.

Ponentes: Belén Ortega Bellé y Carlo Cattaneo.

Fecha de inicio: 24 de enero 2025.

Duración: 66 horas.

Inscripción: 600 € (Posibilidad de pago fraccionado. 10% de descuento a todos los colegiados/as de Madrid desempleados/as, jubilados/as y estudiantes asociados/as).

Presencial

WWW.COPMADRID.ORG





CICLO DE SESIONES CLÍNICAS DE LA SECCIÓN DE PSICOLOGÍA CLÍNICA, DE LA SALUD Y PSICOTERAPIA



La Junta Directiva de la Sección de Psicología Clínica, de la Salud y Psicoterapia del Colegio, os anima a participar en la formación continua en Psicología Clínica y Psicoterapia. Las sesiones clínicas se celebrarán los viernes y consistirán en exposiciones detalladas de casos o el abordaje de una temática de trabajo o tratamiento psicoterapéutico en particular, que puedan tener un interés práctico para los profesionales de la Psicoterapia. Son de carácter breve, con una duración de una hora y media, incluyendo la exposición del caso y el posterior coloquio con los asistentes. La mayoría de estas actividades serán grabadas y emitidas en directo, y podrán visualizarse en cualquier momento a través del Canal Psicología TV de la página web del Colegio, autenticándose previamente como miembro de la Sección.

Abordaje psicoemocional en personas con altas capacidades. **Inmaculada Aldea Gómez.**
Viernes 8 de noviembre de 2024 de 10.00 a 11.30 h.

Coherencia cardíaca y teoría polivagal. **Moisés Jiménez Álvarez.**
Viernes 15 de noviembre de 2024 de 16.30 a 18.00 h.

El apego en Psicoterapia, a propósito de un caso. **Ignacio Serván García.**
Viernes, 22 de noviembre de 2024 de 10.00 a 11.30 h.

Abordaje psicoterapéutico en nuevos tipos de pareja. Problemas en relaciones no monógamas. **Giulia de Benito Ángelo.**
Viernes 29 de noviembre de 2024 de 16.30 a 18.00 h.

Trauma en hijos de adictos. Intervención con el modelo de familia interna. **Yaiza Cabrera Barragán.**
Viernes 13 de diciembre de 2024 de 10.00 a 11.30 h.

Abordaje de abuso sexual infantil y proceso judicial. Caso práctico. **Julia Riego Narbón.**
Viernes, 10 de enero de 2025 de 16.30 a 18.00 h.

Relación entre ansiedad, sistema de apego y trauma en un caso de ansiedad extrema en el ámbito laboral. **Beatriz Ortega López.**
Viernes, 17 de enero de 2025 de 10.00 a 11.30 h.

Los miembros de la Sección pueden inscribirse a la actividad, ya sea presencialmente (recibirán certificado de asistencia si asisten al 80% del ciclo), o a través de videoconferencia. Si quedaran plazas libres, en la modalidad presencial, podrán inscribirse los/as colegiados/as y estudiantes asociados/as que no perteneciendo a la Sección estén interesados/as.

Inscripción: Gratuita para psicólogos/as colegiados/as, psicólogos/as asociados/as y estudiantes asociados/as del Colegio Oficial de la Psicología de Madrid, con prioridad en la inscripción para los Miembros de la Sección de Psicología Clínica, de la Salud y Psicoterapia.

Presencial

Videoconferencia

CONFERENCIA ABUSO SEXUAL INFANTIL: EL SILENCIO



Dentro del Proyecto Hablemos de...Sexualidad con el Colegio Oficial de la Psicología de Madrid.

Conferencia Abuso sexual infantil: El silencio. **Pepa Horno Goicoechea.**

Viernes, 15 de noviembre, de 17.00 a 19.00 h.

Entrada libre, previa inscripción.

Presencial

Videoconferencia

CINEFÓRUM "EXPERIMENTO DEANIE"

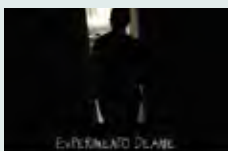

Tres chicas adolescentes sin formación actoral, reciben el encargo de interpretar el personaje de Deanie Loomis en una dramática escena de "Esplendor en la hierba" de Elia Kazan, pero en el contexto de su propia clase de instituto y sin previo aviso (sin que sus compañeros sepan que lo que está ocurriendo es una puesta en escena). Para ello, llevarán a cabo un complejo proceso de legitimación de la vulnerabilidad, en compañía de un 4 equipo mínimo. El debut final convertirá el aula y al grupo en un contexto emocional, de carencias y latencias, acentuadas por el contexto pandémico. Al llevarse a lo real, el experimento de remake en vivo ofrece la oportunidad de tomar el lugar activo de interferir en el conflicto.

En este cinefórum se visualizará la película y posteriormente se establecerá un coloquio sobre el tema tratado.

Fecha y horario: Jueves, 21 de noviembre, de 16.30 a 19.30 h.

Entrada libre, previa inscripción.

Presencial

CICLO CONVERSAMOS, CON LIBROS Y SIN LIBROS, CONFERENCIAS Y CINEFÓRUM. FORO DE VETERANÍA



En este ciclo los profesionales de la Psicología expondrán temas relacionados con la Psicología del envejecimiento, presentarán tesis doctorales, películas con cinefórum, que sean de interés por su temática relacionada con la tercera edad.

Conferencia. Sexo en la vejez. **José A. Fernandes Pires.**
Martes, 5 de noviembre, de 17.00 a 18.00 h.

Cinefórum. Lugares comunes.
Lunes, 18 de noviembre, de 16.30 a 19.30 h.

Presentación del libro ARQUEOLÓGICAS y obra poética reciente. **Juan Carlos Fernández Castrillo.**
Martes, 19 de noviembre, de 18.00 a 19.30 h.

Presentación del libro La memoria y la vida. **José M^a Ruiz Vargas.**
Martes, 26 de noviembre, de 18.00 a 19.30 h.

Conferencia. El respeto intergeneracional. El apego, el vínculo, el aprendizaje mutuo, de la transmisión de lo esencial, etc.
Javier Urra Portillo.
Martes, 3 de diciembre, de 18.00 a 19.00 h.

Entrada libre, previa inscripción.

Presencial

VIDEOCONFERENCIA MINDFULNESS Y MICROBIOTA



Organizada por el Grupo de Trabajo de Psicología y Mindfulness, este conferencia pretender dar a conocer y ampliar información sobre los últimos avances en Microbiota y su relación con el Mindfulness. Para tomar consciencia del impacto en la salud y el bienestar que ambas disciplinas ofrecen.

Ponente: Silvia de Román Calle

Fecha: jueves, 21 de noviembre, de 19.00 a 20.00 h.

Acceso libre, previa inscripción.

Videoconferencia

CICLO DE CONFERENCIAS DEL COLEGIO OFICIAL DE LA PSICOLOGÍA DE MADRID Y LA FEDERACIÓN DE ASOCIACIONES DE PSICÓLOGOS Y MÉDICOS PSICOTERAPEUTAS DE ESPAÑA. FAPYMPE



Desmontando la Ansiedad: el nuevo abordaje para su comprensión y tratamiento.

Presenta: Sociedad Española de Medicina Psicosomática y Psicoterapia SEMPYP

Ponente: José Luis Marín López

Viernes, 29 de noviembre, de 18.30 a 20.00 h.

Psicodrama aplicado en casos de violencia sexual

Presenta: Asociación para el Estudio de la Psicoterapia y el Psicodrama

Ponentes: María Rodríguez Carbajal y Teodoro Herranz Castillo.

Viernes, 10 de enero, de 18.30 a 20.00 h

Inscripción: Gratuita para psicólogos/as colegiados/as, psicólogos/as asociados/as y estudiantes asociados/as del Colegio Oficial de la Psicología de Madrid, con prioridad en la inscripción para los Miembros de la Sección de Psicología Clínica, de la Salud y Psicoterapia.

Presencial

Videoconferencia

II CICLO DE CINEFÓRUM: PSICOLOGÍA AERONÁUTICA EN EL CINE



Organizado por el Grupo de Trabajo de Psicología Aeronáutica del Colegio. Este Cinefórum pone de relieve la necesidad y la importancia de la Psicología en el sector aéreo. Los diferentes campos de estudio dentro de la Psicología Aeronáutica y Aeroespacial y los diferentes objetos de estudio. El ciclo de películas propuestas para análisis abarca diferentes especialidades de la Psicología, como es la Psicología organizacional, la Psicología clínica y la Psicología social y donde se abordan temas que afectan a la seguridad de la operativa aeronáutica y por ende a la seguridad de las personas, directa e indirectamente.

Black Box.
Jueves, 5 de diciembre de 18.00 a 19.30 h.

Entrada libre previa inscripción.

Presencial

Online

CICLO DE CONFERENCIAS DE PSICOLOGÍA Y PSICOTERAPIA TRANSPERSONAL



Organizado por el Grupo de Trabajo de Psicología y Psicoterapia Transpersonal del Colegio. Este ciclo de conferencias tiene por objeto profundizar en esta disciplina desde un marco académico y científico, resaltando la importancia del estudio riguroso de la misma, para mantener el serio objetivo de investigación sobre la consciencia, con el que genuinamente nació esta rama de la Psicología.

Psicoterapia transpersonal. **Marly Kuernez Riedel.**
Jueves, 12 de diciembre, de 18.00 a 19.30 h.

Entrada libre, previa inscripción.

Presencial

IV CICLO DE VIDEOCONFERENCIAS DE PSICOLOGÍA DEL DEPORTE



Conferencia: Psicología y Fútbol: casos inspiradores. **Cristina Vega.**
Jueves, 28 de noviembre, de 19.00 a 20.00 h.

Conferencia: Más allá del rendimiento: trastornos alimentarios en el deporte. **Marina Viejo.**
Jueves, 19 de diciembre, de 19.00 a 20.00 h.

Acceso libre, previa inscripción.

Videoconferencia

CICLO DE EXPERIENCIAS DE LA SECCIÓN DE PSICOLOGÍA EDUCATIVA



Prevención Psicoeducativa del Suicidio en Población Infanto-Juvenil: Estrategias y Retos. **Luis Fernando López Martínez**

Lunes, 13 de enero, de 18.00 a 19.30 h.

Entrada libre, previa inscripción.

Presencial

Videoconferencia

XII CICLO DE CONFERENCIAS DE PSICOLOGÍA COACHING. BASES NEUROPSICOLÓGICAS DE LOS PROCESOS IMPLICADOS EN UN PROCESO DE PSICOLOGÍA-COACHING



Este ciclo va a explorar las etapas claves del proceso de cambio promovido en un proceso de Psicología coaching desde el punto de vista neuropsicológico, qué cambios se producen en el cuerpo y cómo se vinculan con los procesos cognitivos implicados en la consecución de objetivos.

Bases neuropsicológicas de la relación entre cliente y psicólogo-coach. **Isabel Aranda García.**
Miércoles, 22 de enero, de 18.30 a 20.00 h.

De la situación problema a la situación solucionada. Bases neuropsicológicas de la consciencia y la ideación. **Roy Kastner Brill.**
Miércoles, 12 de febrero, de 18.30 a 20.00 h.

Entrada libre, previa inscripción.

Presencial

Presentaciones



PRESENTACIÓN DEL LIBRO AMOR ORGÁSMICO



Es un libro escrito en formato de autoayuda, práctico. con numerosas técnicas y pautas que resultarán muy útiles a todos aquellos terapeutas de pareja y sexual.

Miércoles, 4 de diciembre, de 17.30 a 19.00 h.

Entrada libre, previa inscripción.

El Colegio no se responsabiliza del contenido de las opiniones expresadas en el libro.

Presencial

SERVICIOS COLEGIALES

ASESORÍAS

Asesoría jurídica

Todos los colegiados y colegiadas pueden acceder de forma gratuita a la asesoría jurídica a través de distintas vías:

- Entrevista presencial: Previa cita en el teléfono 91 541 99 99.
- Consulta telefónica: Previa cita en el teléfono 91 541 99 99.
- Consulta por correo electrónico a: informacion@cop.es

Seguros

Broker's 88. La correduría de seguros del colegio le ofrece asesoramiento personal sobre el tipo de seguro que más se adapta a las necesidades del profesional de la psicología:

Seguro de Responsabilidad Profesional de la Psicología:

El Colegio y Broker's 88 han negociado con la Compañía MARKEL un seguro de Responsabilidad Civil Profesional de la Psicología que incorpora las mejores coberturas (Responsabilidad Civil, Asistencia Jurídica Telefónica y Seguro de Accidentes), con un coste para los colegiados y colegiadas de 13 € anuales con una cobertura de 1.000.000 € de responsabilidad civil profesional, y 300.000 € por protección de datos, etc.

Seguro de Responsabilidad Civil profesional para Sociedades Profesionales:

Capital asegurado: 1.500.000€. Coberturas principales: Responsabilidad civil profesional, Explotación, Patronal, Locativa, Protección de datos, Defensa y Fianzas, Dishonestidad de empleados, etc.

Tipos de seguros para colegiados y colegiadas:

- **Seguros de Salud:** ADESLAS, ASISA, SALUS, NUEVA MUTUA SANITARIA.
- **Seguros de Vida:** AXA, SURNE, ASISA, ZURICH.
- **Seguros de Accidentes:** MARKEL, SURNE y BERKLEY.
- **Seguros de Baja Laboral:** PREVISIÓN MALLORQUINA Seguros y SURNE, asegura a los colegiados y colegiadas de Madrid una renta cuando no puedan trabajar a causa de una enfermedad o un accidente.
- **Seguros de Consulta/Centro:** AXA, LIBERTY, GENERALI, ZURICH Y MAPFRE ponen a disposición de los colegiados y colegiadas, un seguro para su consulta que cubre daños al continente, daños al contenido, responsabilidad civil de explotación, bienes de clientes y empleados, infidelidad de empleados pérdida de beneficios.
- **Seguros de Hogar:** ZURICH, LIBERTY, GENERALI, AXA y MAPFRE un seguro de hogar con un 20 % de descuento en primas.

Más información en el 91 597 30 35 o en:

atencioncliente@brokers88.es; madrid@brokers88.es;
Plaza Mariano de Cavia 1ºC Escalera izqda 28007 Madrid.
www.brokers88.es.

Asesorías profesionales

Los colegiados y colegiadas tienen a su disposición un servicio de asesoría sobre asuntos relacionados con el ejercicio de la profesión. Se atenderán las consultas relacionadas con los siguientes aspectos: **Iniciación a la Profesión, Psicología Clínica, Psicología Educativa, Psicología Jurídica, Psicología del Tráfico y de la Seguridad, Psicología del Trabajo, de las Organizaciones y de los Recursos Humanos, Psicología de la Intervención Social, Psicología de la Actividad Física y el Deporte y Neuropsicología.**

Puede realizar su consulta por correo electrónico a: copmadrid@cop.es

DIRECTORIO DE CONSULTAS DE PSICOLOGÍA

Este servicio, en el que están incluidos más de 3.500 colegiados y colegiadas, facilita a las personas que necesitan un psicólogo o psicóloga el acceso directo a listados de profesionales de la Psicología que trabajan en la Comunidad de Madrid.

La consulta de este Directorio se puede realizar directamente en la página web del Colegio. También se puede solicitar por correo electrónico o telefónicamente un listado más ajustado a los criterios de búsqueda durante todo el horario de apertura del Colegio. Las colegiadas y colegiados interesados en formar parte de este directorio pueden realizar de forma cómoda y sencilla su inscripción online a través de la web del Colegio, accediendo directamente con sus claves de acceso.

¿Busca un profesional de la
Psicología colegiado o colegiada?

Acceda al Directorio de Centros y Consultas de
Psicología del Colegio Oficial de la Psicología de Madrid
Ya hay más de 3.500 psicólogas y psicólogos inscritos



SERVICIO DE EMPLEO

Desde el Servicio de Empleo del Colegio trabajamos en todo momento por ofrecer un servicio de calidad, tanto para las empresas que confían en nosotros, como para nuestros colegiados y colegiadas que recurren a este Servicio cuando se encuentran en búsqueda activa de empleo.

Por este motivo, desde el pasado mes de febrero ofrecemos una renovada plataforma de este Servicio con nuevas funcionalidades. Entre ellas, se incorpora el espacio "Mi perfil para el Empleo", donde los colegiados y colegiadas podrán acceder a toda la información de forma personalizada. Para cualquier consulta relacionada con este Servicio, pueden ponerse en contacto mediante correo electrónico a empleo@cop.es

Ofertas de Empleo Privado

Mediante este servicio se dan a conocer ofertas de empleo de empresas, instituciones, así como de profesionales en activo, que buscan tanto la cobertura de puestos de trabajo como colaboraciones de profesionales psicólogos en sus centros. De esta manera, se pretende acercar el mercado laboral a los colegiados y colegiadas que se encuentren en búsqueda activa de empleo.

Se pueden ver todos los aspectos relacionados con este Servicio en las Ofertas de Empleo Privado. Los colegiados y colegiadas tienen la posibilidad de seleccionar hasta 10 ámbitos de interés profesional accediendo al espacio "Mis alertas" y, de esta manera, cada vez que se publique una oferta de empleo coincidente con alguno de esos ámbitos seleccionados, recibirán un aviso a través de un correo electrónico.

Orientación Laboral

El servicio de entrevistas de orientación laboral ofrece asesoramiento personalizado para la búsqueda activa de empleo, en un amplio abanico de franjas horarias determinadas.

Las orientaciones laborales se ofrecen de manera **telefónica** los lunes, martes y viernes, y de manera **presencial** los miércoles y jueves en la 4ª planta.

Se puede solicitar una cita desde la web, accediendo al apartado de Orientación Laboral del Servicio de Empleo. Una vez ahí, se seleccionará la franja horaria y día que mejor convenga, en función de la disponibilidad de espacios establecidos para las citas. Cada colegiado y colegiada dispone de hasta tres entrevistas anuales de orientación laboral. Con el objetivo de poder ofrecer un mejor servicio, se solicita que en el momento de concertar la cita de orientación, se indique el motivo de ésta, así como el envío previo del curriculum vitae actualizado a: orientacionlaboral@cop.es

Se pueden ver todos los aspectos relacionados con este servicio en: www.copmadrid.org/web/empleo/orientación

Horario de las entrevistas de orientación laboral

A continuación, se detallan los horarios establecidos para las entrevistas de orientación laboral durante el mes de **noviembre**.

LUNES	MARTES	MIÉRCOLES	JUEVES	VIERNES
Telefónica	Telefónica	Presencial	Presencial	Telefónica
11:00-11:30	16:00-16:30	12:00-12:30	10:00-10:30	12:00-12:30
11:30-12:00	16:30-17:00	12:30-13:00	10:30-11:00	12:30-13:00

Información: Teléfono 91 541 99 99 · e-mail: orientacionlaboral@cop.es · web: www.copmadrid.org



SERVICIOS SOBRE EVALUACIÓN PSICOLÓGICA Y DOCIMOTECA: LA BIBLIOTECA DE TESTS

Asesoramiento y orientación sobre evaluación psicológica

Se ofrece orientación y asesoramiento para la resolución de dudas en cuanto a la selección de pruebas, interpretación de resultados, buena *praxis* y/u otras consideraciones técnicas respecto al proceso de evaluación según cada caso. Estas orientaciones permiten a colegiadas y colegiados consultar con otro profesional en una situación de no competencia.

El asesoramiento puede solicitarse de forma presencial, por teléfono en la extensión 242 o por correo electrónico a la dirección: evpsico@cop.es. Para las consultas que requieren atención más pormenorizada puede solicitarse cita previa, telefónica o presencial, en los siguientes tramos horarios:

LUNES	MARTES	MIÉRCOLES	JUEVES	VIERNES
17:30-18:00	11:30-12:00	11:00-11:30	11:30-12:00	11:00-11:30
18:00-18:30	12:00-12:30	11:30-12:00	12:00-12:30	11:30-12:00
18:30-19:00	12:30-13:00	12:00-12:30	12:30-13:00	12:00-12:30
19:00-19:30				

Servicio de consulta de Tests en sala

Este servicio ofrece el acceso al manual o manuales técnicos de cada herramienta. Su objetivo, gracias a los acuerdos con distintas editoriales, es facilitar el conocimiento y difusión de pruebas editadas en España para que las personas colegiadas puedan valorar la utilidad que les pueden brindar en su trabajo.

El fondo de la Docimoteca, que actualmente cuenta con 198 instrumentos, se nutre de las novedades y ejemplares de consulta que nos envían las editoriales. Se puede acceder al listado completo en la página web del Colegio.



Servicio de Préstamo de Tests

El Servicio de Préstamo de Tests (SPT) está compuesto por 119 pruebas que permiten abordar un amplio rango de variables psicológicas relevantes para los procesos de evaluación.

El propósito es favorecer la buena práctica profesional en el ámbito de la evaluación psicológica, facilitando el uso de las últimas versiones de instrumentos.

Por un lado, permite que las y los profesionales cuenten siempre con recursos para realizar sus evaluaciones adecuadamente al dar acceso a tests que, habitualmente, no requieren en su práctica cotidiana y, por tanto, no poseen. Por otro, otorga la posibilidad de probar una herramienta antes de su adquisición para valorar mejor el interés y la practicidad de ésta de cara a su compra.

El listado, que se revisa periódicamente, incluye los instrumentos actualizados, con mayor uso y calidad del catálogo de pruebas disponibles en el país. Los títulos, así como su precio, el periodo de préstamo y una breve ficha técnica, pueden consultarse en la página del Colegio.

VIII Ciclo Formativo sobre Evaluación psicológica y uso de los Tests

El 18 de noviembre, lunes, de 10:00 a 15:00 horas, se celebrará el taller "La entrevista diagnóstica; evaluar sabiendo qué y cómo" que impartirá Manuel Muñoz López.

El 25 de noviembre, lunes, de 15:00 a 20:00 horas, se celebrará el taller "Evaluación de las altas capacidades intelectuales en niñas y niños" que impartirá Carmen Sanz Chacón.

El 26 de diciembre, lunes, de 10:00 a 15:00 horas, se celebrará el taller "Uso e interpretación del DABS (Escala de Diagnóstico de Conducta Adaptativa)" que impartirá Patricia Navas Macho.

Las formaciones son presenciales y tienen un carácter práctico.

Inscripciones online en <https://www.copmadrid.org/web/biblioteca/agenda>

BIBLIOTECA DEL COLEGIO

Novedades seleccionadas

Neuropsicología

EN BUSCA DE SPINOZA: NEUROBIOLOGÍA DE LA EMOCIÓN Y LOS SENTIMIENTOS

Antonio Damasio

Barcelona: Booket, 2022; 382 p. (SIGN: 8698)

SUMARIO: El error de Descartes lo supo ver, hace ya varios siglos, Spinoza. El filósofo holandés, al que Damasio califica de «protobiólogo», teorizó ya en el siglo XVII sobre la conexión entre cuerpo y mente, pavimentando así el camino para la moderna neurofisiología. A través de una asombrosa cantidad de ejemplos reales, Damasio argumenta a favor de esa misma teoría. Pero En busca de Spinoza no es sólo un libro de ciencia: es también un recorrido por la historia y la filosofía de Spinoza, y por aquello que nos hace estar vivos, pese a que casi nunca pensemos en ello: los sentimientos. Índice: 1. Se presentan los sentimientos 2. De apetitos y emociones 3. Sentimientos 4. Desde que hubo sentimientos 5. Cuerpo, cerebro y mente 6. Una visita a Spinoza 7. ¿Quién vive?



Psicología de la Actividad Física y el Deporte

KIT DE HERRAMIENTAS DE SALUD MENTAL DEL COI PARA ATLETAS DE ÉLITE

Autores, Kirsty Burrows, Lucy Cunningham y Carrie Raukar-Herman

Lausana: Comité Olímpico Internacional 2021; 100 p. (SIGN: E-1155)

SUMARIO: 1. Introducción. Por qué se ha desarrollado este kit de herramientas. A quién concierne el kit de herramientas. Bases. Cómo se ha desarrollado este kit de herramientas. Cómo usar el kit de herramientas 2. Síntomas y trastornos de salud mental en atletas de élite. Terminología. Declaración del Consenso del COI (2019). Resumen de los síntomas y trastornos de salud mental en atletas de élite. Prevalencia de síntomas de trastornos de salud mental en atletas de élite. 3. Funciones y responsabilidades. Trabajar juntos. El papel de Entorno de los Atletas. El papel de las organizaciones deportivas. El papel de los profesionales de la salud 4. Recursos. Herramientas y recursos adicionales del COI. Programas de diplomas y certificados acreditativos del COI. Cursos. Deporte seguro.



Psicología de la Intervención social

INFORME SOBRE EL ESTADO DE LOS DERECHOS HUMANOS EN SALUD MENTAL 2023

Coordinación y redacción, Irene Muñoz Escandell; participantes, Ana Mingorance Martín ... et al. Madrid: Conferación Salud Mental España; 2024; 73 p. (SIGN: E-1154)

SUMARIO: 1. Introducción. 2. Igualdad y no discriminación. 3. Derecho de las mujeres a la igualdad y no discriminación. 4. Derechos de los niños y las niñas. 5. Derecho a la vida. 6. Derecho de acceso a la justicia. 7. Libertad y seguridad de la persona. 8. Salud. 9. Trabajo y empleo.



POLÍTICA SEXUAL DE LA PORNOGRAFÍA: SEXO, DESIGUALDAD, VIOLENCIA

Mónica Alario Gavilán

Madrid: Cátedra; 2024; XXI, 424 p. (SIGN: 8699)

SUMARIO: 1. Patriarcados de consentimientos neoliberales y pornificados. 2. Violencia sexual y cultura de la violación. 3. Socializaciones de género. 4. La pornografía: orígenes y actualidad. 5. La pornografía: elemento socializador y discurso político sexual. 6. La pornografía: refugio de los varones ante su rechazo a la pérdida de privilegios. 7. Las bases de la pornografía. 8. El placer y el dolor de las mujeres en la pornografía. 9. Las estrategias de la pornografía en la reproducción de la violencia sexual contra las mujeres. 10. Las prácticas de la fratría: la celebración grupal de la cosificación de la mujer. 11. La pornografía y la violencia sexual contra las niñas y chicas menores de edad. 12. ¿Cuál es el ingrediente necesario para que un vídeo sea considerado pornográfico? 13. Conclusiones: la pornografía como elemento socializador y como discurso político sexual. 14. Propuestas educativas para avanzar hacia la erradicación de la violencia sexual. 15. Las tres estrategias de reproducción de la violencia sexual contra las mujeres en los patriarcados formalmente igualitarios.



VULNERABILIDAD Y RESISTENCIA: EXPERIENCIAS INVESTIGADORAS EN COMERCIO SEXUAL Y PROSTITUCIÓN

Carmen Orte Socías, Lluís Ballester Brage, Rosario Pozo Gordaliza (coord.); autoras, María Cruz Alvarado López ... [et al.]

Palma: UIB; 2019; 286 p. (SIGN: 8700)

SUMARIO: I. Procesos migratorios y trata con fines de explotación sexual. Circulación migratoria rumana y redes para la prostitución. Trata con fines de explotación sexual y asilo: la devolución de las víctimas en riesgo de sufrir persecución como máxima expresión de su situación de desprotección. ¿Más daño que beneficio? Explotación y abuso experimentados por las trabajadoras del sexo tanto nativas como migrantes. La Explotación sexual comercial en la infancia y adolescencia. Explotación sexual de menores en situación de vulnerabilidad social: aspectos para la protección. II: Mediación e imaginarios sociosexuales. La prostitución mediada. Continuidades y rupturas en la presentación pública del comercio sexual en Argentina. Publicidad y trata con fines de explotación sexual. De las paradojas discursivas a la asunción de corresponsabilidades. Guías periodísticas, prostitución e incidencia política: hacia una mediación responsable de las controversias. Prácticas periodísticas e imaginarios socioafectivos: comunicadores ante la información sobre prostitución y trata. III: Tics, jóvenes y consumo de prostitución. ¿Por qué los hombres consumen prostitución?: representaciones sociales sobre la demanda. El imaginario de los prostituidores: "la burbuja del coño". Análisis crítico de foros de internet en España y Reino Unido. Nueva pornografía y cambios en las relaciones interpersonales de adolescentes y jóvenes. Vulnerabilidad y resistencia: anotaciones finales



PREVENCIÓN DEL SUICIDIO: UN RECURSO PARA PROFESIONALES DE LOS MEDIOS DE COMUNICACIÓN, ACTUALIZACIÓN DEL 2023

ORGANIZACIÓN PANAMERICANA DE LA SALUD 2023; 39 P. (SIGN: E-1156)

SUMARIO: 1 Introducción. Pruebas científicas sobre las repercusiones de los medios de comunicación en el comportamiento suicida. Informar de manera responsable sobre el suicidio: lo que deben y lo que no deben hacer los profesionales de los medios. Informar sobre la prevención del suicidio: presentar de manera proactiva relatos de supervivencia y prevención del suicidio. Anexo 1. Consideraciones específicas para medios en línea, medios digitales y redes sociales. Anexo 2. Noticias y reportajes acerca de homicidios masivos y homicidios con explosivos. Anexo 3. Panorama general de la bibliografía científica sobre las repercusiones de los medios.



Psicología Clínica y de la Salud

ACT PARA LA INTERVENCIÓN EN LA INFANCIA: UNA GUÍA ESENCIAL SOBRE LA TERAPIA DE ACEPTACIÓN Y COMPROMISO PARA NIÑOS

Tamar D. Black

Córdoba: Psara; 2024; 255 p. (SIGN: 8704)

SUMARIO: 1. Una visión general del uso de ACT en el tratamiento infantil. 2. La primera sesión y la conceptualización de casos en ACT. 3. Déjalo y suéltalo. 4. Elegir lo que importa y Hacer lo que importa. 5. Quédate aquí y percibe tu presencia. 6. Sé amable y atento contigo mismo. 7. Cuando los padres son los clientes.



ANÁLISIS DE SITUACIÓN DE IDEACIÓN Y CONDUCTA SUICIDA EN POBLACIÓN CON TRASTORNO POR JUEGO DE FEJAR

Responsable del proyecto, Rosana Santolaria Gómez
A Coruña: FEJAR; 2024; 48 p. (SIGN: E-1157)

SUMARIO: Introducción. Fundamentos de la necesidad. Objetivos. Hipótesis Metodología. Resultados previos y obtenidos. Conclusiones.



EL DESAFÍO DEL CÁNCER: VIVENCIAS Y ESTRATEGIAS PSICOLÓGICAS CON LAS QUE AFRONTAR LA ENFERMEDAD PARA PACIENTES Y ACOMPAÑANTES

Charo Antequera Jurado

Barcelona: Shackleton Books; 2023; 159 p. (SIGN: 8701)

SUMARIO: Introducción: El cáncer y la psicología: la psicooncología. El cáncer. La psicooncología. El viaje personal a lo largo del proceso oncológico. Las etapas del proceso de la enfermedad. Los recursos personales para afrontar el cáncer. La relación con los demás a partir del cáncer. Mensajes que bloquean la comunicación con el paciente oncológico. El apoyo social. La familia y la pareja. Comunicación con el personal asistencial. Repercusiones laborales del cáncer.



ESTUDIO MUJER Y SALUD MENTAL: NECESIDADES, DEMANDAS Y PROPUESTAS

Federación Salud Mental Castilla y León, 2024; 44 p. (SIGN: E-1159)

SUMARIO: 1. Introducción. 2. Objetivos del estudio. 3. Metodología. 4. Resultados. Aproximación cuantitativa. Grupos participantes en el estudio. Principales recursos y actividades de las asociaciones. Aproximación cualitativa. Mujeres con problemas de salud mental. Mujeres cuidadoras y/o de apoyo de personas con problemas de salud mental. Equipo profesional. Representantes del movimiento asociativo. 5. Conclusiones.



EL MITO DE LA NORMALIDAD: TRAUMA, ENFERMEDAD Y SANACIÓN EN UNA CULTURA TÓXICA

Gabor Maté

Madrid: Tendencias; 2023; 525 p. (SIGN: 8702)

SUMARIO: I. Nuestra naturaleza interconectada. El último lugar en el que quieres estar: facetas del trauma II. La distorsión del desarrollo humano III. Replanteamiento de lo anormal: las aflicciones como adaptaciones IV. Las toxicidades de nuestra cultura V. Rutas hacia la integridad.



Psicología Educativa

AMAR

Ilustración, Bela Oviedo [y otros diecinueve]; texto, Cristina Núñez Pereira y Rafael R. Valcárcel
Llanera: Palabras Aladas, 2021; 88 p. (SIGN: 8705)

SUMARIO: "¿Qué es lo que más nos eleva? El amor. Cuando nos sentimos cuidados, respetados, apoyados, nos invade la certeza de que podemos hacer realidad cualquier sueño. Porque sabemos amados nos da alas". Este libro describe cuarenta rasgos que dan belleza a la palabra AMAR, para conversar. Empatía, generosidad, colaboración, consideración y otros 36 rasgos... acompañados de preciosas ilustraciones, creadas por 20 artistas. Lo recomendable es leer una página por sesión, y en compañía de otra persona, porque lo mejor del libro ocurre cuando se cierra: surge una conversación espontánea y personal a partir de lo que se ha leído.



ES BUENO SABER APRENDER, TÉCNICAS DE ESTUDIOS PARA ADOLESCENTES DESDE LA NEUROEDUCACIÓN: VOLUMEN II: MÉTODOS DE ESTUDIO

María Caballero

Madrid: Pirámide, 2024; 204 p. (SIGN: 8707)

SUMARIO: I. ¿Qué es aprender? 1. Aprender es un proceso. II. Tus técnicas de estudio. 2. ¿Qué tal son tus técnicas de estudio? III. Conoce tu cerebro. 3. Aprender modifica tu cerebro. IV. Los pilares del aprendizaje. 4. Mentalidad de crecimiento. 5. Mens sana in corpore sano. 6. Sueño. 7. Alimentación. 8. Movimiento. V. Procesos cognitivos y funciones ejecutivas. 9. El director del cerebro: las funciones ejecutivas. 10. Percepción y atención. 11. Memoria. 12. Pensamiento. VI. Método de estudio. 13. Las peores y las mejores técnicas de estudio. 14. Método de estudio 2 x N. VII. Reflexión. 15. Mi diario de aprendizaje.



ESTUDIO SOBRE LOS PROFESIONALES DE LA PSICOLOGÍA EN LA ATENCIÓN TEMPRANA EN LA COMUNIDAD DE MADRID: SITUACIÓN ACTUAL Y PROPUESTAS

Coordinadora, Isabel Cuéllar Flores; equipo redactor, Eduardo Fernández Jiménez ... et al. Madrid: Colegio Oficial de la Psicología de Madrid; 2024; 87 p. (SIGN: 8703)

SUMARIO: 1. Introducción. 2. Justificación y objetivos. 3. Método. 4. Resultados. A. Características sociodemográficas. B. Características formativas, laborales y necesidades percibidas por ámbitos. 4.1. Ámbito sanitario público o concertado. 4.2. Ámbito sociosanitario público o concertado. 4.3. Ámbito educativo público. 4.4. Sector privado. 4.5. Universidad y docencia. C. Percepción de las necesidades de la Atención Temprana. 5. Discusión y conclusiones. 6. Propuestas de mejora y actuación. 7. Contribuciones y agradecimientos.



EXCELENCIA EDUCATIVA EN COMUNIDADES DE APRENDIZAJE

Coordinadores, M^a del Mar García Cabrera, Blas Segovia Aguilar, Susana León Jiménez
Madrid: Pirámide; 2024; 207 p. (SIGN: 8706)

SUMARIO: 1. Educación basada en evidencias científicas de impacto social. 2. Comunidades de aprendizaje: red mundial de escuelas para la inclusión. 3. Transformación en Comunidades de Aprendizaje. Un reto posible. 4. Aprendizaje dialógico en los escenarios interactivos inclusivos. 5. Participar para mejorar la escuela: compromiso de familiares y voluntariado en los procesos de aprendizaje de los escolares. 6. Organizar la Comunidad de Aprendizaje. 7. Tertulias dialógicas. Enriquecer los conocimientos desde las obras cumbre de la creación universal. 8. Acelerar los aprendizajes con los grupos interactivos. 9. Más tiempo de aprendizaje para mejorar y alcanzar nuestras metas. Biblioteca tutorizada y la formación de familiares. 10. Modelo dialógico de prevención y resolución de conflictos. 11. La formación dialógica del profesorado para la consolidación del proyecto de la escuela. 12. La cultura de la evaluación dialógica y democrática. Evidenciar avances y resultados de aprendizaje. 13. Redes de cooperación entre las Comunidades de Aprendizaje y la Universidad.

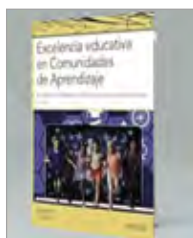

Psicología Jurídica

PUEDO HACERLO, ¿ME AYUDAS A EXPLICARME?: BUEN TRATO EN LA EXPLORACIÓN JUDICIAL A NIÑOS, NIÑAS Y ADOLESCENTES VÍCTIMAS DE VIOLENCIA SEXUAL

Autoría, Montserrat Bravo Correa ... et al.

Centro de Estudios Jurídicos y Formación Especializada; 2023; 48 p. (SIGN: E-1158)

SUMARIO: 1. ¿Por qué le ha pasado? 2. ¿Cualquier profesional que atiende a infancia y adolescencia, puede preguntar y explorar a un/a NNA bajo sospecha o que haya revelado haber sufrido violencia sexual? 3. Entonces, si ha pasado por interrogatorios previos no expertos, ¿ya no podremos valorar su declaración? 4. ¿Es importante que sepamos cómo puede comportarse un/a NNA víctima de violencia sexual? 5. ¿Qué reacciones pueden ser esperables en NNA víctimas de delitos sexuales? 6. Y, ¿por qué aparecen estos comportamientos? 7. Si tan grave es la violencia sexual, ¿debería esperarme ver a un/a NNA traumatizado/a? 8. ¿Qué debo tener en cuenta de las declaraciones que dispongo del/la NNA? 9. ¿Por qué a veces no recuerdan algo tan grave o no son capaces de expresarse? 10. ¿Por qué cambian partes de la declaración, omiten o amplían información o incurrir en contradicciones? 11. ¿Existe un momento idóneo para tomarles declaración? 12. Cuando tengo que tomar medidas urgentes y no dispongo de expertos/as, ¿puedo mejorar la exploración judicial a un/a NNA? 13. ¿Es importante que tenga en cuenta la edad? 14. El tipo de interrogatorio ¿puede afectar a la exactitud del recuerdo? 15. Recomendaciones durante la exploración judicial. 16. Principales sesgos interrogatorios. 17. Principales reformas legislativas introducidas por la LO 8/2021. 18. Consideraciones finales.



Novedades en la Docimoteca

ATENTO, CUESTIONARIO PARA LA EVALUACIÓN DE LAS FUNCIONES EJECUTIVAS Y EL TDAH: MANUAL TÉCNICO

Fernando Sánchez-Sánchez, María Solar

Madrid: TEA Hogrefe, 2024; 300 p.

SUMARIO: Aplicación: individual y colectiva. Los cuestionarios para la familia y la escuela se responden de forma individual por familiares, personal docente o cuidadores. El autoinforme puede responderse de forma individual o aplicarse colectivamente. Ámbito de aplicación: de 3 años y 0 meses a 18 años y 11 meses. Duración: 15-25 min, aprox. Finalidad: evaluación de: 1) posibles problemas en diferentes procesos de las funciones ejecutivas (control atencional, regulación conductual, regulación emocional, memoria de trabajo, flexibilidad, planificación y organización y procesamiento temporal) 2) la presencia de posible sintomatología del trastorno por déficit de atención con hiperactividad (TDAH) y otros trastornos relacionados 3) el nivel de impacto de los problemas anteriores en el contexto familiar, escolar y social. Baremación: baremos en puntuaciones T (Media = 50; Dt=10) de población general diferenciados por sexo, edad (en intervalos de 1 año) e informante (familia, escuela, autoinforme). Materiales: manual, ejemplares en función de la edad para la familia (3-6 y 6-18 años), ejemplares en función de la edad para la escuela (3-6 y 6-18 años), ejemplar de autoinforme (8-18 años) y clave de acceso (PIN) para la corrección por Internet. Formato de aplicación: papel u online. Modo de corrección: online (disponible captura de respuestas mediante foto e escaneo). Informe interpretativo automatizado: disponible. Lenguas disponibles para la evaluación: español y catalán.



Disponible en el Servicio de Préstamo de Tests del COPM.

BFQ-2: BIG FIVE QUESTIONNAIRE-2: MANUAL

Gian Vittorio Caprara, Claudio Barbaranelli, Laura Borgegni e Michele Vechione
Alcobendas, Madrid: Giunti Psychometrics, 2021; 99 p.
(SIGN: T-182)

SUMARIO: El BFQ-2 es un test de personalidad basado en la teoría de los Cinco Grandes, que identifica cinco dimensiones fundamentales para la descripción y evaluación de la personalidad. Características principales: La descripción de la personalidad es fácil de entender incluso para aquellos que no son expertos en psicología y trabajan en el campo de la organización. Mejora de las propiedades psicométricas en comparación con la edición anterior. Posibilidad de elegir entre normas referidas a una situación neutral o competitiva. Administración en línea y programa de puntuación e informe narrativo.



Disponible para consulta en la Biblioteca del COPM.

SRP 4: ESCALA DE PSICOPATÍA: MANUAL

Delroy L. Paulhus, Craig S. Neumann & Robert D. Hare
with Kevin M. Williams and James F. Hemphill
Alcobendas, Madrid: Giunti Psychometrics, 2021; 180 p.
(SIGN: T-183)

SUMARIO: La Escala de Psicopatía SRP 4 (Self-Report psychopathy Scale) se trata de la última revisión de una serie de instrumentos de autoinforme diseñados para evaluar la psicopatía en una amplia variedad de contextos, en sujetos mayores de 18 años. Está basada en la exitosa PCL-R y resulta especialmente útil en contextos de investigación. Además, contiene un formulario abreviado de 28 ítems para su uso en entornos donde la administración de la evaluación completa puede no ser factible o posible. El SRP-4 se corresponde perfectamente, a nivel conceptual y empírico, con el PCL-R, el patrón oro de referencia para la medición de la psicopatía en contextos clínicos y forenses. Comparado con este último, tiene la ventaja de ser cada vez más fácil de administrar. El PCL-R, de hecho, se caracteriza por pruebas más heterogéneas, como la entrevista semiestructurada y el procedimiento de revisión de expediente, mientras que el SRP 4 incluye sus fortalezas dentro de un autoinforme. Además, SRP-4, habiendo obtenido varias confirmaciones psicométricas en términos de validez y fiabilidad, se propone como una posible alternativa al PCL-R.



Disponible para consulta en la Biblioteca del COPM.

LEITER-3, ESCALAS DE INTELIGENCIA NO VERBAL: MANUAL TÉCNICO

Gale H. Roid, Lucy J. Miller, Mark Pomplun, y Chris Koch
Madrid: Giunti Psychometrics, 2022; 328 p. (SIGN: T-185)

FICHA TÉCNICA: Aplicación: individual.
 Ámbito de aplicación: sujetos con edades comprendidas entre 3 años 0 meses hasta 75 años. Tiempo de aplicación: 45 min la batería cognitiva (pruebas de Figura Fondo, Completara Formas, Clasificación y Analogías, Secuencias Ordenadas y Patrones Visuales) 30 min la batería de memoria y atención (atención dividida, memoria hacia adelante, atención sostenida, memoria hacia atrás, Stroop no verbal) 10 min para completar la escala del evaluador (puede completarse tras completar la aplicación de las pruebas, aunque aconsejamos realizarla paralelamente)
 Aproximadamente, una aplicación completa de la batería Leiter 3 emplea 80 min.



Disponible para consulta en la Biblioteca del COPM.

BATERÍA EBE, BATERÍA DE EVALUACIÓN DEL BIENESTAR EDUCATIVO: MANUAL

Jesús de la Fuente Arias, José Manuel Martínez-Vicente
Madrid: Giunti Psychometrics, 2024; 54 p.

FICHA TÉCNICA: Duración: aprox. 60 min. Finalidad: evalúa, en un contexto educativo, la experiencia de regulación general y específica, el proceso de enseñanza-aprendizaje dado y la salud académica. Permite detectar factores protectores y de riesgo relacionados con factores personales y del contexto educativo, con el proceso de enseñanza-aprendizaje y con el bienestar escolar/académico; también permite obtener un índice de Bienestar Educativo (IBE) como indicador del grado de protección o de riesgo de un sujeto o grupo dado. Ambito de aplicación: 17 a 21 años. Forma de aplicación: online. Forma de corrección: online. Estructura: Escala para la Evaluación de la Regulación Interna y Externa del Aprendizaje. Evalúa el nivel de regulación personal y contextual del alumnado en los procesos educativos. Consta de 36 ítems. Escala Abreviada para la Evaluación del Proceso de Enseñanza-Aprendizaje. Evalúa la regulación del proceso de enseñanza y del aprendizaje desde la perspectiva del alumnado. Consta de 59 ítems. Escala de Salud Académica. Evalúa conductas relacionadas con la salud física y psicológica. Consta de 8 ítems. Índice de Bienestar Educativo. Indicador del grado de protección o de riesgo de un sujeto o grupo dado.



Disponible para consulta en la Biblioteca del COPM.

**REVISTAS CIENTÍFICO-PROFESIONALES
DE PSICOLOGÍA**

Más información: www.copmadrid.org



PUBLICACIONES DEL COLEGIO

A continuación se reproducen los sumarios de las últimas revistas científico-profesionales editadas y coeditadas por el Departamento de Publicaciones del Colegio Oficial de la Psicología de Madrid.



Anuario de Psicología Jurídica Vol. 34, febrero 2024

War, torture and trauma in preadolescents from Gaza Strip. Two different modalities of PTSD • Is the Self-reported Information by Male Sentenced of Violence against Women in the Intervention Phase Valid? Association between Callous-Unemotional Traits, Empathy, and Moral Disengagement Mechanisms in Juvenile Offenders • Psychopathy, Emotional Recognition, and Moral Judgment in Female Inmates • Online Grooming: Factores de Riesgo y Modus Operandi a Partir de un Análisis de Sentencias Españolas

• Confirmatory Factor Analysis and Factorial Invariance of the Mechanisms of the Moral Disengagement Scale • Cyber Dating Abuse: Conceptualization and Meta-analysis of Prevalence Rates • Childhood Poly-victimization and Adults' Psychoticism: A Moderated Mediation Model Testing an Affective Pathway Los Adolescentes que Tienen un Comportamiento Sexual Abusivo hacia Niños y Niñas Prepúberes • Indicators of Child Victimization in High-conflict Divorce: Interprofessional Consensus Based on a Delphi Panel • Agresores Plurivictimizadores en Violencia de Género: un Estudio Exploratorio • La Violencia de Género y el Femicidio. Comparación del Perfil de los Agresores • La Polivictimización, la Presencia de Síntomas TEPT y la Afectación en la Funcionalidad de las Personas que Son Víctimas del Desplazamiento Forzado: Estudio Comparativo • Space for Action and Mental Health of Women Survivors of Psychological Intimate Partner Violence.

revistas_copm@cop.es



Revista de Psicología Aplicada al Deporte y al ejercicio Físico Vol. 9, N°1, junio 2024

Editorial • Investigación aplicada en Psicología del Deporte: La dependencia al ejercicio físico como factor de riesgo del bienestar psicológico en corredores • Matutinidad-Vespertinidad en atletas de élite entre 13 y 16 años • Habilidades Psicológicas Deportivas y estados de ánimo en jugadores peruanos de Quadball (Quidditch) • **Revisión sistemática:** Estado actual de la investigación sobre valores en el contexto deportivo: revisión sistemática • **Experiencias profesionales:** Intervención Psicológica en una patinadora artística sobre ruedas: estudio de un caso • Entrevista Oliver Martínez por Alejo García-Naveira • Resumen de Jornadas: Resumen del Primer Encuentro Ibérico+ de Psicología del Deporte. Barcelona, febrero de 2024.

rpedef@cop.es



Psicología Educativa Vol. 30 N° 2, junio 2024

Emotional Intelligence and Academic Achievement Relationship: Emotional Well-being, Motivation, and Learning Strategies as Mediating Factors • Academic and Emotional Challenges beyond COVID-19: Analysis of Years and Branches of Study in 35 Spanish Universities • Motivational Factors Predicting the Selection of Elective Physical Education: Prospective in High School Students • Maladaptive Perfectionism at School: Development and Validation of the Study-related Perfectionism Scale • Curriculum-Based Measurement for Early Writing Struggles in Kindergarten: A Systematic Review • Efectos posicionales en ítems de opción múltiple: el orden de los distractores afecta la dificultad.

ps-educa@cop.es



Clínica y Salud Vol. 35 N° 3, noviembre 2024

Neuropsychology and quantitative electroencephalography in a case of frontotemporal dementia and small vessel disease • Psychometric Properties of the Spanish Version of the Cognitive Flexibility Inventory • Associated variables with abandonment, permanence, or clinical discharge from a Suicide Risk Attention Program • Quality of life, positive and negative affect in personality disorder • Preschoolers Daily Stress Scale, parent's version • Behavioral Activation for Treatment-resistant Depression: Theoretical Model and Intervention Protocol • Reseña de libro: Tratamientos psicológicos en los trastornos de la personalidad.

clin-salud@cop.es



Ansiedad y Estrés Vol. 30 N° 2, mayo-agosto 2024

El sentido en la vida como factor protector de la depresión durante la pandemia del COVID-19: Una perspectiva multidimensional • Estrés y valoración cognitiva en estudiantes universitarios: Explicación del Burnout a lo largo del tiempo • Relación entre el malestar psicológico, la conducta alimentaria y la grasa corporal en estudiantes universitarios • Psicobióticos: Una nueva perspectiva para el tratamiento del estrés, de la ansiedad y de la depresión • Estrés académico y calidad del sueño en estudiantes universitarios en dos países de Latinoamérica • Síndrome de Burnout en

Médicos Oncólogos y Profesionales de Enfermería relacionados en el Manejo del Cáncer: Revisión Sistemática • Evaluación retrospectiva del tratamiento psicológico grupal para pacientes con desórdenes emocionales en Atención Primaria • Diferencias de Género y Problemas de Salud Mental entre Estudiantes de Doctorado.

seas.cons@psi.ucm.es



Journal of Work and Organizational Psychology Vol. 40 N° 2, Agosto 2024

A Systematic Review of Evidence-Based General Competency Models: Development of a General Competencies Taxonomy • Moderating Effects of Dark Triad on the Relationships of Mobbing and Abusive Supervision with Outcomes • Is it possible for positive political skills to work to benefit work performance? • From Voice to Acquiescent Silence Over Time as Learned Helplessness in Organizations • Job performance of top public managers: the impact of job relevant and non-relevant factors.

rpto@cop.es



Clínica Contemporánea Vol. 15 N° 2, julio 2024

Perspectiva Teórica: Dificultades en el establecimiento del vínculo materno-filial en la Unidad de Cuidados Intensivos Neonatales • Relevancia de la Psicobiografía en el estudio psicológico • **Práctica Clínica:** Tratamiento de un caso de bulimia centrado en los problemas del yo como factor transdiagnóstico desde la Psicoterapia Analítica Funcional • Interconsulta de psicología clínica en una Unidad de Hospitalización Breve: un estudio de caso • Empatía y personalidad como variables predictoras de la homofobia sutil y manifiesta • **Entrevista:** Entrevista a María de la Paz García Vera.

Cuando la sociedad demanda respuestas. (vídeo) • **Recensión del libro:** "Una mirada a la salud mental en la discapacidad intelectual. Retratos-Relatos" de Cristina Carbó y Santi Artal • **Reseña de la película:** Sound of Metal • **Noticia Contemporánea:** 25 aniversario de la Especialidad de Psicología Clínica • Actividades formativas del Colegio. Jornadas y Congresos.

clinicacontemporanea@cop.es



The European Journal of Psychology Applied to Legal Context Vol. 16 N° 2, julio 2024

Improving witnesses' recollection by reinforcing the Cognitive Interview: The 5Ws as an information-gathering method • Development of an index to evaluate children's risk of being instrumentalized • Effectiveness of Penitentiary Psychoeducational Interventions in Road Safety • Truth or Lie: Ability of Listeners to Detect Deceptive 911 Calls of Missing Children • Under the Shadows of Gender Violence: Sexual Consent Through Spanish University Women's Experiences.

ejpalc@usc.es



Psychosocial Intervention Vol. 33 N° 3, septiembre 2024

Which Psychosocial Strengths Could Combat the Adolescent Suicide Spectrum? Dissecting the Covitality Model • Care Competencies Training Enhances Adolescents' Well-being: A Randomized Controlled Trial • Understanding the Effect of Loneliness on Quality of Life in Older Adults from Longitudinal Approaches • A Controlled Evaluation of a Psychosocial Outreach Support Program for Adults with Severe Mental Illness • Integrated Motivational Strategies for Intimate Partner Violence Perpetrators with Substance Use: A Randomized Controlled Trial.

pi@cop.es



Revista Historia de la Psicología Vol. 45 N° 3, septiembre 2024

Miguel Siguán y el automatismo industrial • Pedro Zulen (1889-1925): A forgotten pioneer of psychology in Peru • Profilaxis mental y peligrosidad en la Revista de Psiquiatría del Uruguay (1930-1939) • La Neurastenia en España, una visión a través de sus Tesis Doctorales (1880-1899).

www.revistahistoriapsicologia.es

ANUNCIOS POR PALABRAS DE COLEGIADOS

Centro de salud multidisciplinar en Collado Villalba, ofrece alquiler de despachos o sala grande para talleres o formación, por horas, jornadas de mañana o tarde. Para profesionales de la salud; psicólogos, psiquiatras, logopedas, fisioterapeutas, nutricionistas, etc. Ubicado al lado de la Plaza de los Belgas y los juzgados. Amueblado para trabajar con adultos y/o niños. Incluye calefacción, aire acondicionado, sala de espera, wifi y limpieza del despacho y zonas comunes. Telf. 686854449. M-27519.

Se alquilan despachos por horas en barrio Salamanca. Mobiliario representativo, elegante, ideal imagen VIP ante clientes. Despachos insonorizados con climatización individual y regulación de luz. 2 salas de espera independientes para pacientes y psicólogos. 2 aseos. Servicio de secretaría incluido para recepción. Infusiones gratuitas clientes. Parking y metro Diego de León. Precio únicamente desde 9 euros/hora. Tel.: 91 563 76 22. M-13716.

Se alquila despacho en gabinete psicológico. Por días o completo, no por horas. Tanto el centro como las salas son agradables, cálidas y bonitas. Está muy bien situado, al lado del metro Rubén Darío y de la Castellana. También fines de semana. Telf: 660909219 y 630424430. M-12583.

Se alquila un despacho para psicólogo a tiempo completo o a compartir. Amplio (unos 15 metros cuadrados), tranquilo y luminoso. Calefacción, aire acondicionado, wifi. Zona Hispanoamericana: Metro Colombia y Avenida de la Paz. Buen precio. Interesados llamar al 669 31 03 55 (Joaquín). M-15187

Ofrecemos grupos reducidos de supervisión de casos clínicos para psicólogos/os, coordinado por Daniel Idoate, psicólogo clínico de Trazando Salud Mental. Compartiremos dificultades, otras formas de trabajar, realizaremos role-playing, veremos sesiones grabadas o lo que necesitéis. Contacto: 613060655 o info@trazandosaludmental.com. M-38817.

Alcobendas. Se alquilan consultas en centro sanitario a 300m del metro Manuel de Falla. Alquiler por horas y por días. Posibilidad de derivación de pacientes, despachos equipados y zona office. Equipo integrador y multidisciplinar. Interesados: info@clinicadarma.com y 6964643484. M-31321.

Alquilo despachos a tiempo parcial y completo, amueblado y vacío, amplios, luz natural, aa, calefacción central, con todos los servicios incluidos, centro autorizado por la CAM, zonas comunes con sala de espera, office y dos baños, uno con acceso para personas con movilidad reducida, portero físico, posibilidad de derivación, ambiente tranquilo, zona Chamberí- Ríos Rosas. 699384429. Julia. M-17700.

Centro sanitario alquila despacho equipado para psicología, por días. Muy cerca de la puerta del Sol. teléfono 699642560, contactar por WhatsApp. M-34237.

Centro de Psicología funcionando hace 20 años, representativo, en la calle Modesto Lafuente, con excelente situación y todos los servicios. Sala de espera, secretaría... Alquila un despacho a psicólogo. Mínimo dos días semana. Tel.: 629852854. M-05323.

Despachos disponibles por horas o alquiler fijo de mañanas, tardes y/o días. Nuestro Centro está ubicado cerca del Metro Argüelles y el Paseo Pintor Rosales. www.cordam.es Contáctanos: info@cordam.es o 648661181. M-27480.

Despachos preciosos en calle Génova. Se alquilan varios despachos preciosos de distintos tamaños en la calle Génova en centro de psicología con licencia sanitaria. Desde 100 euros más IVA. Solo para profesionales sanitarios con formación sistémica, humanista o psicodinámica. Metro: Alonso Martínez y Colón. Contacto telf.: 622813336. M-31800.

Alquilo consulta amueblada, muy luminosa y céntrica. Calle San Mateo 12, segunda izquierda. Metros: Tribunal y Alonso Martínez. Declarada como centro sanitario. Día: lunes, tiempo completo. Precio: 105 euros mensuales. Interesados llamar al telf.: 650206995. Araceli Fuentes. M-04924.

Centro de Psicología alquila despachos equipados y acogedores por medias jornadas o días completos. Calefacción y wifi. Zona bien comunicada. Metro: Colombia o Pío XII. Teléfonos: 649 13 07 09 y 680 12 37 17 (Contactar por WhatsApp). M-22197.

Centro de psicología alquila despacho recién reformado a tiempo completo (Metro Palos de la Frontera). El despacho está insonorizado y dispone de Wi-Fi, calefacción y aire acondicionado. Incluye también servicio de limpieza. El edificio cuenta con portero físico. Teléfono: 622.095.332 (por las mañanas), 626.912.496 (por las tardes). M-20908.

Se alquilan despachos por días en Centro Sanitario Autorizado por la Comunidad de Madrid, en la calle Fuencarral, 92. Recepción, sala de espera y A/A. Teléfono 629074845. M-17490.

Ofrezco dos despachos profesionales a psicólogos y psiquiatras. Zona Chamberí, consulta en funcionamiento. Secretaría compartida en horario de tarde para recepción y gestión de citas. Una tarde por semana: 400 €. Dos tardes, 600 €. Cinco tardes, 1200 €. Nicolás Reig 617 81 53 69. M-20308.

Acogedores y elegantes despachos de psicoterapia (luminosos, aislados acústicamente, con A/A y sala de espera) en Atocha-Embajadores. Disponible en alquiler por horas (mínimo 3h semana) y franjas. Magnífico ambiente de trabajo. Tel.: 910709502. M-26582.

Centro Sanitario de Psicología alquila despachos en Paseo Infanta Isabel 21 (frente Atocha Renfe) para psicólogos o profesiones afines. Buena ventilación, luz natural, fácil acceso, muy bien comunicado. Se alquila por medio día y día completo. Pago mensual. Información telf.: 636944660. M-26014.

Aesthesis, Gabinete Psicológico, alquila despachos en los mejores barrios de Madrid: Retiro, Chamberí, Barrio Salamanca, San Bernardo Argüelles, Madrid centro Cibeles y barrio de Hortaleza. Desde 130 euros. Posibilidad de alquiler por horas. Despachos elegantes y funcionales, ambiente tranquilo y acogedor. Mobiliario de diseño. Buena iluminación. Climatización. Wifi. Salas de recepción. Excelente comunicación en transporte público. Parking cercano. Teléfono y WhatsApp: 722 546 708, info@aesthesis.es www.psicologosmadridcapital.com. M-32271.

Círculo de Terapias ofrece Despachos a tiempo completo para psicólogos en Argüelles. Precio Mensual: 400 euros +IVA. Todos los gastos incluidos. Amueblado con dos butacas, luz natural, aire acondicionado, finca representativa con portero y ascensor. Teléfono de contacto 646207718. M-22750.

Alquiler de amplios despachos de 12m² en Chamberí, c/Alberto Aguilera: Mañanas 92€, tardes 134€, días completos 185€/mes. Centro sanitario con despachos amueblados, silenciosos, grandes ventanas, calefacción y AC. Sala de espera, Wifi, office para profesionales y archivo. Magnífico ambiente. www.terapiaepsicologia.es. M-28199.

Disponibles 2 preciosos espacios exteriores a tiempo completo o por días en glorieta Rubén Darío. Espacios amplios, silenciosos, acogedores y con luz natural. Más info. por WhatsApp al 639514352. Muchas gracias. M-34255.

Se alquilan despachos en Centro de Psicoterapia y Psicopedagogía en C/Torquemada, 10. (Zona Hortaleza-Canillas). Actualmente hay limitación de horarios/días disponibles: las mañanas laborales y los viernes completos (mañana y tarde), preferentemente. Contacto: WhatsApp al 629523866 / 670761644. M-14744.

Se alquilan despachos por días y horas en centro de psicología. Ubicación: barrio de Salamanca. Al lado del metro de Goya. Muy luminosos, exteriores y muy bonitos. Con wifi y portero físico. Interesados llamar o mandar WhatsApp al 647511313. M-15496.

Centro de psicología con licencia sanitaria en Av. América, alquila despacho lunes, martes y/o jueves, 130euros+IVA. Luminoso, con A/C, Wifi, amueblado con butacas y escritorio. Preferiblemente psicólogos de orientación dinámica. Interesados llamar a Lucía 609863381 o María Jesús 646943258. M-27060.

Alquiler de despacho para profesionales sanitarios en calle Comunidad de Madrid, 37 - 41, puerta 89, Las Rozas. Desde 130 euros. También alquiler por horas. Recién reformado. Buena iluminación. Climatización. Wifi. Recepción. Parking. Buena comunicación. Centro inscrito en el registro de centros sanitarios de la Comunidad de Madrid. Telf.: 619284212; e-mail: m.hurtado@ags-psicologosmadrid.com; web: www.ags-psicologosmadrid.com. M-27057.

Alquiler despachos y sala grupos en Centro Psicología Clínica y Logopedia. Aire Acondicionado y Calefacción individual. Wifi. Horario ininterrumpido de 10 a 22 horas. Tiempo completo o por horas. Exterior, sala de espera. Servicio de recepción. Buen ambiente y equipamiento. C/ Santa Engracia, 144 - Bº Entre Cuatro Caminos o Ríos Rosas. Tel.: 915546704. M-10512.

Se alquila despacho a tiempo parcial o total para profesionales sanitarios. El centro dispone de red wifi, sala de espera, varios despachos y zona privada con baño para los profesionales. Está situado en una zona tranquila y bien comunicada de Collado Villalba. Tel. 691821330. M-21119.

Se alquila despacho de psicología en Chamberí, 800€/ mes. A estrenar con a/a y totalmente equipado. Contactar con Arancha al 623 15 10 78 para más detalles y agendar visita. M-28011.

Se alquila amplio y tranquilo despacho de 16 m en Centro Sanitario autorizado en zona de Chamberí en inmejorable localización. Llamar o escribir whatsapp a 610808236. M-12080.

Se alquila despacho para compartir cálido, agradable y reformado por tramos o días, no por horas, en Centro Sanitario de Psicología. Moderno, amplia sala de espera, silencioso, aire acondicionado, wifi. Zona Príncipe de Vergara/Alberto Alcocer. Metro Colombia. Tfno. 616080620. M-15492.

Alquiler de Consulta habilitada para Psicólogos en Centro Sanitario con más de 12 años de trayectoria profesional. Clínica ubicada a pie de calle en el barrio de Chamberí. Para más información contactar en el teléfono 640606122. M-25553.

Se alquila despacho muy amplio, amueblado, exterior. 2 días completos (lunes y jueves) y posibilidad de martes, miércoles viernes por las mañanas. Zona Diego de León. Centro de psicología acreditado CAM. Tel.: 678628963. M-16639.

Psicólogo que quiera formar parte de un equipo sanitario, alquila despacho en Alcorcón, muy bien ubicado (metro Joaquín Vilumbrales) en un nuevo Centro de Psicología y formación. Contrato mensual a tiempo completo, o por días fijos a la semana/mes. También posibilidad de alquilar una sala para grupos de aprox. 15 personas. Despachos luminosos totalmente equipados. Interesados podéis escribirme a: anagarblazpsicologa@gmail.com. M-14379.

Tenemos disponible para alquilar en nuestro centro de psicología, con licencia sanitaria, algunos días (lunes, viernes y miércoles mañana) de un despacho grande, 19 m², amueblado. El centro es muy bonito, silencioso, techos altos, suelo de pino, en edificio representativo, muy bien comunicado, al lado del metro de Bilbao. Interesados pueden contactar con Magda Bonson tfno. 609178733. M-09967.

Se alquilan despachos amueblados para psicólogos en Centro Sanitario muy agradable y tranquilo. En zona centro, muy bien comunicado: metros Iglesia, Gregorio Marañón, Rubén Darío. Dispone de office con mes para comer, microondas, nevera, nevera. Tel: 608258151. Catalina. M-30857.

Alquiler de despachos en Centro Sanitario ubicado en Puerta de Toledo-Embajadores. Disponemos también de sala para terapias grupales y talleres. Centro a pie de calle con ambiente agradable, amplio, bonito, adaptado y con sala de espera, próximo a metro, autobús y cercanías. Desde 10€/hora y posibilidad de alquiler por jornadas, días sueltos, etc. Más información en el telf.: 670839631. M-17485.

Se alquila despacho en centro multidisciplinar de psicología y logopedia en zona Villaverde bajo. Local a pie de calle. Despacho de 15 m², diáfano, apto para atender adultos/ infanto-juvenil. Se alquila por horas o por franja de mañana/ tarde. 10 euros por hora, 60 euros, la jornada. Telf: 673838659. M-35206.

Centro de Psicología (totalmente reformado). Alquila despachos Zona Plaza de Castilla (Mateo Inurria). Por tiempo completo o por días. Aire acondicionado, wifi, fibra óptica. Tif. 633115886. M-13081.

Somos un centro de psicología y medicina muy bonito en la zona de Retiro/Dr. Castelo. Alquilamos un despacho (mañanas o tardes) para un psicólogo/a que quiera compartir espacio. Telf: 670560059. Posibilidad de colaboración con el centro. M-16642.

Se busca despacho para compartir, sólo tardes, para psicólogo. Amplio (unos 15 metros cuadrados), tranquilo y luminoso. Calefacción, aire acondicionado, wifi. Zonas preferidas: Diego de León - Manuel Becerra. Interesados WhatsApp al 684149212 (Ana). M-34826.

Se alquila un despacho uno o dos días por semana, espaciosos y con agradable decoración en consulta de psicología, y psicoanálisis en el barrio de Chamberí (Metro Iglesia o Rubén Darío). Precio ajustado. Tel: 606 34 82 41. Preguntar por Marta. M-03684.

Se alquila consulta con 3 despachos. Totalmente reformado. A estrenar. Zona Moncloa. Aire acondicionado, calefacción, sala de espera, baño. Conserje. Edificio de consultas médicas. Alquiler mínimo un año. 649140604. M-12351.

Alquilamos despacho en centro sanitario a psicólogos con orientación humanista con posibilidad de colaboración. Sólo alquilamos días completos, 160 euros con opción de anunciarse en nuestra web. Estamos en Juan Bravo, metro Diego de León. Tif: 696 88 74 72www.escuchatepsicologosmadrid.es. M-22445.

Alquilo despacho para psicólogos en centros sanitarios de Alcorcón y Móstoles. Bien comunicados. Equipados. Climatizados. Wifi. A tiempo completo, por días o por horas. Contacto: 695483749. aronava@gmail.com. M-00503.

Alquiler de salas, características: Luz natural y artificial. Mesa escritorio, silla, butaca psicólogo y sofá pacientes. Armario confidencial. Aire acondicionado y calefacción. Baños minusválidos. Office con nevera, microondas y mesa alta con banquetas. Sala de espera. Telf: 605 55 53 38. M-35082.

Se alquila consulta en Argüelles, dos días completos por 260 €. Derivación por Adeslas opcional. Tiene luz natural y aire acondicionado. Es tranquilo y agradable, ambiente respetuoso. Disponibilidad: lunes y viernes completos, martes, miércoles y jueves de mañanas. Centro Sanitario Certificado. Telf: 626279084. M-38565.

Desde Psicoemprende ofrecemos despachos en alquiler, exteriores, luminosos y equipados (vasos, pañuelos, aire acondicionado, calefacción y Wi-Fi), cerca de metro Bilbao y Tribunal. De lunes a domingo, 9:00 a 22:00. Desde 11€/h mañana, 13€/h tarde. Tif: 635625488. M-26171.

Se alquila despacho nuevo, luminoso y amueblado en centro de psicología: por horas, mañanas, tardes y días enteros. Zona Chamberí- Moncloa. Telf. 618835922. M-27372.

Se alquila despacho amueblado en centro sanitario (psicólogos, psiquiatras), zona Retiro. Edificio representativo, portero físico, ascensor. Gastos incluidos y WIFI. Disponible los lunes, miércoles y viernes. Se alquila por franjas horarias de mañana o tarde, o bien por días o completo/s. Más información en teléfonos: 621 322 987 y 634 552 227. M-18393.

FORMACIÓN DE OTRAS ENTIDADES

Las psicólogas y psicólogos colegiados en Madrid que participan como docentes en cursos destinados a licenciados o graduados en Psicología pueden anunciarlos gratuitamente en esta sección.

CURSOS

CLÍNICA

EXPERTO EN TERAPIA DE ACEPTACIÓN Y COMPROMISO ON LINE (ACT)

Fecha: Anual: diciembre 2024 (inicio).
Ciudad: Madrid (on line).
Organiza: Psicomaster, S.L..
Profesores: Silvia Fernández Bernardez.
Precio: 450 €/ título de grado; 400 €/ estudiantes y desempleados.
Información: Tel.: 91 431 00 36; e-mail: profesionales@psicomaster.es; web: <http://www.psicomaster.es>.
O'Donnell 32 – Bajo D.

DETRÁS DE LA CORAZA. MASCULINIDAD Y SALUD MENTAL EN HOMBRES

Fecha: 8 noviembre 2024.
Ciudad: Online.

Organiza: Psicología para tu Naturaleza.
Profesores: Sonia Garijo Gertrudix.
Precio: Gratuito.
Información: Telf.: 644228851; e-mail: hola@soniagarijo.com; web: <https://soniagarijo.com/taller-salud-mental-hombres/>

VARIOS

INTRODUCCIÓN A LA TERAPIA NARRATIVA: UN VIAJE A LOS FUNDAMENTOS TEÓRICOS Y FILOSÓFICOS

Fecha: 4 diciembre 2024.
Ciudad: Madrid - Online.
Organiza: Centro de Terapias Narrativas S.L.P..
Profesores: Ana Turmac Bunea.
Precio: 199 €.
Información: Telf.: 678218908; e-mail:

inf@terapiasnarrativas.com; Web: <http://terapiasnarrativas.com>.

CURSO AVANZADO DE EXTERNALIZACIÓN EN TERAPIA NARRATIVA: CÓMO TRANSFORMAR LA RELACIÓN ENTRE LA PERSONA Y SU PROBLEMA

Fecha: 2 diciembre 2024 al 30 enero 2025.
Ciudad: Madrid - Online.
Organiza: Centro de Terapias Narrativas S.L.P..
Profesores: Ana Turmac Bunea.
Precio: 199 €.
Información: Telf.: 678218908; e-mail: inf@terapiasnarrativas.com; Web: <http://terapiasnarrativas.com>.

CONGRESOS

XXII CONGRESO INTERNACIONAL Y XXII NACIONAL DE PSICOLOGÍA CLÍNICA

Fecha: 13 al 15 noviembre 2024.
Ciudad: Virtual.
Organiza: Universidad de Granada. AEPC. Thomson Reuters. Dykinson, S.L. Foro Internacional sobre Evaluación de la Calidad de la Investigación y la Educación Superior (FECIES).
Información: web: <https://es.clinicalpsychologycongress.com/>

10th INTERNATIONAL CONGRESS OF CLINICAL AND HEALTH PSYCHOLOGY IN CHILDREN AND ADOLESCENTS

Fecha: 21 al 23 noviembre 2024.
Ciudad: Elche.
Organiza: AITANA research group, Universidad Miguel Hernández.
Información: Web: <https://www.aitanacongress.com/2024/>

CONGRESO INTERNACIONAL DE PSICOTERAPIA EMOCIONAL SISTÉMICA. PERSPECTIVAS EMOCIONALES: UNA MIRADA SISTÉMICA HACIA EL FUTURO

Fecha: 15 al 17 noviembre 2024.
Ciudad: Pozuelo de Alarcón, Madrid.
Organiza: Psicólogos Pozuelo.
Información: Web: <https://congresointernacionaldepsicologia.com/>

X CONGRESO INTERNACIONAL EN CONTEXTOS PSICOLÓGICOS, EDUCATIVOS Y DE LA SALUD

Fecha: 26 al 29 noviembre 2024.
Ciudad: Sevilla (presencial y online).
Organiza: Universidad de Almería.
Información: <https://congresocice.es/>

V JORNADAS SEPADEM: INTERCAMBIANDO EXPERIENCIAS EN PSICOLOGÍA DE EMERGENCIAS

Fecha: 29 y 30 noviembre 2024.
Ciudad: Málaga.
Organiza: Sociedad Española de Psicología Aplicada a Desastres, Urgencias y Emergencias (SEPADEM).
Información: Web: <https://sepadem.org/>

XVIII CONGRESO LATINOAMERICANO DE NEUROPSICOLOGÍA

Fecha: 13 al 15 noviembre 2024.
Ciudad: Cuenca (Ecuador).
Organiza: Sociedad Latinoamericana de Neuropsicología.
Información: Web: <https://proceedings.uazuay.edu.ec/index.php/slan/index>.

IX CONGRESO VIRTUAL INTERNACIONAL DE EDUCACIÓN, INNOVACIÓN Y TIC

Fecha: 13 al 14 noviembre 2024.
Ciudad: Virtual.
Organiza: REDINE, Red de Investigación e Innovación Educativa.
Información: Web: <https://www.edunovatic.org/>

XXI CONGRESO NACIONAL ASOCIACIÓN ESPAÑOLA DE PROFESIONALES DE AUTISMO (AETAPI)

Fecha: 14 al 16 noviembre 2024.
Ciudad: Cádiz.
Organiza: Asociación Española de Profesionales del Autismo (AETAPI).
Información: web: <http://www.congresoetapi.org>.

62º SIMPOSIUM Y 52º CONGRESO EL PSICOANÁLISIS DEL NUEVO MUNDO: PERMANENCIAS - TRANSICIONES - MUTACIONES

Fecha: 28 al 30 noviembre 2024.
Ciudad: Híbrido.
Organiza: Asociación Psicoanalítica Internacional.
Información: Web: https://www.ipa.world/en/news_and_events/event_display.aspx?EventKey=EV281124.

XXII CONGRESO LATINOAMERICANO DE SEXOLOGÍA Y EDUCACIÓN SEXUAL: CLASES 2024 : SEXOLOGÍA EN LA ERA DIGITAL

Fecha: 28 al 30 noviembre 2024.
Ciudad: Miraflores, Lima, Perú.
Organiza: Federación Latinoamericana de Sociedades de Sexología y Educación Sexual (FLASSES) y Asociación Peruana de Sexología, Salud y Educación Sexual (APSESSE).
Información: Web: <https://clases2024.com/>

III CONGRESO INTERNACIONAL DE BUENAS PRÁCTICAS EN INCLUSIÓN SOCIAL: INCLUSIÓN Y ECONOMÍA SOCIAL: RETOS Y OPORTUNIDADES

Fecha: 14 al 15 noviembre 2024.
Ciudad: Torres de Tomelloso (Ciudad Real).
Organiza: Cátedra UNED de Inclusión Social.
Información: Web: https://docs.google.com/forms/d/e/1FAIpQLSdS_Aeglvkex1WjgIJOPyRTX_WvrLAIkK_RmqkhMFj8BZfxkDHg/viewform.

CICLO TRES MIRADAS 2024: NEGLIGENCIA Y SISTEMAS: TRES MIRADAS DE REPARACIÓN

Fecha: 15 al 16 noviembre 2024.
Ciudad: Sevilla.
Organiza: Asociación Andaluza Tiempos para la Atención Psicológica y Social.
Información: Web: <https://sites.google.com/view/ciclo3miradas-negligencia/inicio>.

JORNADA: PREVENCIÓN DE LA IATROGENIA EN LA PRÁCTICA CLÍNICA PSICOTERAPÉUTICA

Fecha: 8 noviembre 2024.
Ciudad: Madrid.
Organiza: Asociación para el Estudio Sistemático de la Familia y otros Sistemas Humanos.
Información: Web: <https://aesfashu.es/inscripciones/iatrogenia>.

XVII CONGRESO INTERNACIONAL DE PSICOLOGÍA AMBIENTAL: LA PSICOLOGÍA ANTE LOS NUEVOS RETOS AMBIENTALES

Fecha: 3 al 6 febrero 2025.
Ciudad: Málaga.
Organiza: Asociación de Psicología Ambiental (PSICAMB) y Universidad de Málaga.
Información: Web: <https://congresopsicamb2025.uma.es/>

1er CONGRESO INTERNACIONAL: FAMILIAS Y CRIANZAS: ENCRUCIJADAS ACTUALES

Fecha: 20 al 22 febrero 2025.
Ciudad: Online.
Organiza: Conecta Perinatal y ASMI WAIMH-España.
Información: Web: <https://congresopsiperinatalidad.com/>

I CONGRESO INTERNACIONAL DE LECTURA Y ESCRITURA: EL DESARROLLO MULTIDISCIPLINAR DE HABILIDADES LECTORAS Y ESCRITORAS

Fecha: 11 al 13 febrero 2025.
Ciudad: Formato virtual.
Organiza: Facultad de Ciencias de la Educación, Universidad de Málaga. Fundación Alonso Quijano.
Información: Web: <https://www.alonsoquijano.org/inicio>.

XIV CONGRESO INTERNACIONAL DE LA SOCIEDAD ESPAÑOLA PARA EL ESTUDIO DE LA ANSIEDAD Y EL ESTRÉS (SEAS)

Fecha: 6 al 8 marzo 2025.
Ciudad: Valencia.
Organiza: SEAS, Sociedad Española para el Estudio de la Ansiedad y el Estrés.
Información: web: <https://ansiedadystres.org/congreso/xiv-congreso-internacional/>

XIII CONGRESO LATINOAMERICANO DE TERAPIAS COGNITIVAS Y CONDUCTUALES: TERAPIAS COGNITIVAS, CONDUCTUALES Y CONTEXTUALES PARA LA PROMOCIÓN DE LA INCLUSIÓN Y LA DIVERSIDAD

Fecha: 7 al 9 mayo 2025.
Ciudad: Mérida, Riviera Maya.
Organiza: Federación Latinoamericana de Psicoterapias Cognitivas y Conductuales (ALAPCCO) y la Asociación Nacional de Profesionales en Ciencias Cognitivas y del Comportamiento de México (ANPROCC).
Información: Web: <https://clapcco.com>.

XII CONGRESO INTERNACIONAL DE PSICOLOGÍA Y EDUCACIÓN

Fecha: 25 al 27 junio 2025.
Ciudad: Oviedo.
Organiza: ACIPE y Universidad de Oviedo.
Información: Web: <https://cipe2025.es/>

XXXII CONGRESO INTERNACIONAL DE APRENDIZAJE. APRENDIZAJE HUMANO Y APRENDIZAJE AUTOMÁTICO: RETOS Y OPORTUNIDADES PARA LA INTELIGENCIA ARTIFICIAL EN LA EDUCACIÓN

Fecha: 8 al 10 julio 2025.
Ciudad: Universidad de Granada, Granada, España y Online.
Organiza: Red de Investigación de Aprendizaje.
Información: Web: <https://sobreaprendizaje.com/congreso-2025>.

40 CONGRESO INTERAMERICANO DE PSICOLOGÍA

Fecha: 14 al 18 julio 2025.
Ciudad: Puerto Rico.
Organiza: Sociedad Interamericana de Psicología (SIP).
Información: web: <https://40cip.sipsych.org/>

XV CONGRESO INTERNACIONAL DE SALUD, BIENESTAR Y SOCIEDAD: INTELIGENCIA EMOCIONAL VS ARTIFICIAL: ¿UN CAMBIO DE PARADIGMA EN LA SANIDAD?

Fecha: 4 al 5 septiembre 2025.
Ciudad: Universidad de Granada, Granada, España y Online.
Organiza: Red de Investigación de Salud, Bienestar y Sociedad.
Información: Web: <https://saludsociedad.com/congreso-2025>.

PREMIOS

XVIII EDICIÓN PREMIOS ESTRATEGIA NAOS

ENTIDAD: Vocalía Asesora-Coordinación de la Estrategia NAOS La Agencia Española de Seguridad Alimentaria y Nutrición (AESAN).

RESUMEN: Se podrán presentar las iniciativas que entre sus objetivos básicos promuevan la prevención de la obesidad y de otras enfermedades no transmisibles, a través de la promoción de una alimentación saludable y del fomento de la práctica regular de la actividad física y que se desarrollen en el marco de los objetivos de la Estrategia NAOS.

IMPORTE: Todas las modalidades de los premios tienen carácter honorífico, careciendo de dotación económica. Cada una de las personas, entidades o instituciones ganadoras de los premios estrategia NAOS recibirán un trofeo y diploma acreditativos del premio. Los accésits recibirán un diploma acreditativo del mismo.

FECHA-LÍMITE: 11 de diciembre de 2024.

INTERESADOS: E-mail: estrategianaos@aesan.gob.es
Web: https://www.aesan.gob.es/AECOSAN/web/nutricion/ampliacion/Premios_NAOS_2024.htm

EXPERTO/A EN INTERVENCIÓN INTEGRAL EN TRASTORNOS DE LA CONDUCTA ALIMENTARIA

1 beca para colegiados y colegiadas. Solicitudes hasta 14 de noviembre de 2024 a través de la web del Colegio

ENTIDAD:

Instituto CENTTA.

DIRECTORES:

Robin Rica Mora. Socio Senior y Director de la Unidad de Trastornos de la Conducta Alimentaria de Instituto Centta.

Eduardo Torres Celdrán. Director de la Escuela de Psicoterapia Eduardo Torres.

PROGRAMA:

BLOQUE 1: Introducción y conceptos generales sobre los TCA (teórico).

BLOQUE 2: Trastornos de la Conducta Alimentaria

- Módulo 1: Etiología de los TCA (teórico).
- Módulo 2: Diagnóstico y aproximación multidimensional a los TCA (teórico- práctico).
- Módulo 3: TCA en varones (teórico-práctico).
- Módulo 4: Evaluación clínica y psicométrica en TCA (teórico-práctico).
- Módulo 5: TCA y comorbilidad (teórico-práctico).

BLOQUE 3: Intervención en TCA

- Módulo 1: Consideraciones previas a la intervención en TCA.
- Módulo 2: Intervención biomédica.
- Módulo 3: El proceso terapéutico.
- Módulo 4: Intervención individual.
- Módulo 5: Intervención familiar.
- Módulo 6: Intervención parentalidad método Maudsley.
- Módulo 7: Intervención sexualidad.
- Módulo 8: Intervención y abordaje de redes sociales.
- Módulo 9: Intervención en de la actividad física y con deportistas de alta competición.
- Módulo 10: Intervenciones complementarias.
- Módulo 11: El final del tratamiento.

MODALIDAD:

Presencial. 120 horas.

FECHAS-LUGAR:

Desde noviembre de 2024 hasta junio de 2025

Centta Orense: C/ Orense, 27 esc. A, 1º Izq. 28020 Madrid.

PRECIO:

Total: 1.350 € (incluido 150€ en concepto de matrícula). El Colegio Oficial de la Psicología de Madrid ofrece 1 beca para colegiados y colegiadas.

INTERESADOS:

Instituto Centta.

C/ Gaztambide 46, 1º Dcha. 28015 Madrid

Tel: 911294002

Email: formacion@afip.es

URL: <https://practicadespsicologia.es/experto-tca/>

MÁSTER EN PSICOTERAPIA PSICOANALÍTICA Y SALUD MENTAL

1 beca para colegiados y colegiadas. Solicitudes hasta 26 de noviembre de 2024 a través de la web del Colegio

ENTIDAD:

QUIPU, Instituto de Formación en Psicoterapia Psicoanalítica y Salud Mental.

DIRECTORES:

Antonio García de la Hoz. Presidente de QUIPU-Instituto. Doctor en Psicología. Profesor Titular de Teoría Psicoanalítica y Psicoterapia en la Universidad de Salamanca y en el Máster G. Sanitario-Usal. Psicólogo Clínico. Director del Máster en Psicoanálisis Clínico (Universidad Salamanca).

Magdalena Grimaú Arias. Psicóloga Clínica Infanto-Juvenil y de Familia, miembro titular de Quipu Instituto. Docente: del Curso de Experto en Psicoterapia con Niños y Adolescentes del Colegio Oficial de Psicólogos de Madrid (2010 a 2020); del Máster en Psicoanálisis clínico de la Universidad de Salamanca (de 2008 a 20017); del MPGS en Universidad de Salamanca (desde 2017 a la actualidad), profesional colaborador para los prácticum de diferentes Universidades españolas e internacionales.

PROGRAMA:

Formación reconocida por la Universidad de Salamanca y acreditada por el Colegio Oficial de la Psicología de Madrid *

FORMACIÓN BÁSICA:

Seminarios mensuales (un sábado al mes):

- Psicopatología Psicoanalítica y su aplicación Técnica en Psicoterapia.
- Psicoterapia Psicoanalítica con Niños y Adolescentes.
- Teoría y Técnica de la Psicoterapia de Grupos (Clases Teórico-prácticas).
- Estudio Crítico de la Obra de Freud.

Semanalmente:

- Supervisión en Grupo de Casos Adultos e Infanto-Juveniles.

FORMACIÓN COMPLEMENTARIA:

- Actividades Abiertas: Sesiones Clínicas, Conferencias, Video fórum...
- Monográficos y Talleres. Se anunciarán a lo largo del curso.

PRÁCTICAS:

- Inicio a la Práctica Profesional Supervisada, en el Servicio "Pichón Rivière".
- Actividades Prácticas (observación en Grupos de Psicoterapia).
- Tutorías y Evaluación Continuada.
- Prácticas profesionales supervisadas.

DOCENTES: Formación impartida por 15 profesionales de la Salud, Psicólogos/as Clínicos y Psicoterapeutas por la EFPA, con amplia experiencia en clínica, en Psicoterapia y docencia.

PRÁCTICUM. QUIPU-Instituto es centro colaborador de los prácticum de diferentes universidades, españolas e internacionales.

**El reconocimiento de este Programa de Formación como Máster por parte de la Universidad de Salamanca no se incluye dentro de la beca ofrecida.*

MODALIDAD:

Online, mixto y presencial. 600 horas.

FECHAS-LUGAR:

Desde noviembre de 2024 hasta junio de 2026 (formación circular, se puede comenzar en cualquier mes).

Sede de Quipu: C/ Príncipe de Vergara, 35 Bajo Drcha. 28001 Madrid.

PRECIO:

De 75 a 95 € por cada seminario, según número de seminarios matriculados.

Total Master: 5.500 €. El Colegio Oficial de la Psicología de Madrid ofrece 1 beca para colegiados y colegiadas.

INTERESADOS:

QUIPU, Instituto de Formación en Psicoterapia Psicoanalítica y Salud Mental

C/ Príncipe de Vergara, 35 Bajo Drcha.

Tel: 915776039 / 619791316

Email: quipu@grupoquipu.com

URL: www.quipuinstituto.com

ESPECIALISTA EN PSICOTERAPIA PSICOANALÍTICA CON NIÑOS Y ADOLESCENTES

1 beca para colegiados y colegiadas. Solicitudes hasta 26 de noviembre de 2024 a través de la web del Colegio

ENTIDAD:

QUIPU, Instituto de Formación en Psicoterapia Psicoanalítica y Salud Mental.

DIRECTORA:

Magdalena Grimau Arias. Psicóloga Clínica, colegiada M-01088. Psicóloga Clínica Infanto-Juvenil y de Familia Miembro Titular de Quipu Instituto. Docente: del Curso de Experto en Psicoterapia con Niños y Adolescentes del Colegio Oficial de la Psicología de Madrid (2010 a 2020); del Máster en Psicoanálisis clínico de la Universidad de Salamanca (de 2008 a 20017); del Máster en Psicología General Sanitario en Universidad de Salamanca (desde 2017 a la actualidad) Profesional colaborador para los Prácticums de diferentes Universidades españolas e internacionales.

PROGRAMA:

Formación reconocida por la Universidad de Salamanca y acreditada por el Colegio Oficial de la Psicología de Madrid.

1. **La Técnica. Demanda, proceso diagnóstico, encuadre y tratamiento.** La hora de juego. El mundo interno del niño a través del juego (como observar, interpretar y señalar, etc.), indicadores de mejoría y de cura a través del Juego. Tipos de entrevistas. Modalidades de intervención (individual y/o grupal). Test proyectivos gráficos y verbales. Informes. Psicofarmacología en infanto-juvenil. Docentes: Magdalena Grimau, Marta Serrano, Marta F. Arcos, Félix G^a-Villanova, M. Alcamí, María Bethencourt, Mariana Montes.
2. **Psicopatología. Las grandes entidades nosológicas.** Trastorno Bordeline, trastornos neuróticos, histeria, fobias, obsesiones, trastornos alimentarios, trauma por abuso y/o maltrato, etc. Docentes: Dr. Félix G^a-Villanova, Silvia Monzón, Magdalena Grimau, Antonio G^a de la Hoz.
3. **Autores: escuela inglesa y francesa.** El psiquismo del niño/a: del vínculo simbiótico al logro de la individuación: D. Winnicott, M. Klein, S. Ferenczi, F. Dolto, M. Mannoni. Autores Teoría del Apego. Docentes: Dr. Antonio Galán, Paz M. Loné, M. Alcamí, M. Grimau.
4. **Casos prácticos** (sobre abuso y maltrato, adopción, duelo y trastornos del apego, etc.) para el asentamiento de la Técnica y la Psicopatología. Docentes: Félix G^a-Villanova, Yinett Martínez, M. Grimau y Paz M. Loné.

Formación impartida por diferentes docentes expertos en Infancia y adolescencia (consultar en la web)

MODALIDAD:

Online, mixto y presencial. 250 horas.

FECHAS-LUGAR:

Desde noviembre de 2024 hasta marzo de 2026 (formación circular, se puede comenzar en cualquier mes).

Sede de Quipu: C/ Príncipe de Vergara, 35 Bajo Drcha. 28001 Madrid.

PRECIO:

Primer curso (11 clases): 1.045 € + 75€ (matrícula)

Segundo curso (11 clases): 1045 €+ 95€ (inscripción en S.P.R. para iniciarse en la práctica profesional)

Total: 2.260 €. El Colegio Oficial de la Psicología de Madrid ofrece 1 beca para colegiados y colegiadas.

INTERESADOS:

QUIPU, Instituto de Formación en Psicoterapia Psicoanalítica y Salud Mental.

C/ Príncipe de Vergara, 35, bajo derecha

Tel: 915776039 / 619791316

Email: quipu@grupoquipu.com

URL: www.quipuinstituto.com

Boletín de inscripción en los Cursos del Colegio Oficial de la Psicología de Madrid

Este boletín es común para todas las actividades del Colegio Oficial de la Psicología de Madrid.
Señale el tipo de actividad en el que desea inscribirse

☐ Curso ☐ Jornada ☐ Otros

Nombre de la actividad:

☐ Presencial ☐ A distancia

Nombre y apellidos:

Dirección: Código postal:

Municipio: Provincia:

E-mail:

Teléfonos: Fax:

Nº colegiado/a: NIF:

Titulación: Institución o centro de trabajo:

Puesto de trabajo actual:

Experiencia profesional:

Factura: Sí ☐ No ☐ Datos para factura:

CIF:

¿A través de qué medio ha tenido conocimiento del curso en el que se inscribe?

☐ Web del Colegio ☐ Guía de la Psicología ☐ Prensa ☐ Otro:
☐ Cartel ☐ Otras páginas web ☐ Folleto

Forma de pago: las inscripciones deben ser en firme. No se admiten reservas de plazas. Se debe enviar el boletín de inscripción junto al justificante de haber realizado el pago, por fax 91 547 22 84, por correo ordinario o por e-mail a formacion@cop.es, o bien entregarlo en mano en nuestras oficinas si el pago se realiza en efectivo o con tarjeta de crédito (aquellas personas que no sean colegiadas deben adjuntar certificado de titulación).

En la **transferencia** debe constar obligatoriamente los siguientes datos:

- **NOMBRE Y APELLIDOS DEL COLEGIADO/A**
- **CÓDIGO DEL CURSO**
- **NÚMERO DE COLEGIADO/A**

Nº de cuenta del Banco Sabadell CC IBAN: ES 94 0081 0655 6100 0135 8636 si se desea realizar el pago por transferencia.

Cuota de inscripción (indique el importe correspondiente al curso según sea colegiado/a o no colegiado/a): €

Devoluciones: las solicitudes de devolución deberán realizarse por escrito, acreditando la justificación. Los criterios de devolución pueden consultarse en el tablón de anuncios del Área de Formación o solicitarse por escrito a la Secretaría del Área.

Sus datos personales serán incorporados y tratados en el fichero automatizado del Colegio Oficial de la Psicología de Madrid, Formación, inscrito en la Agencia de Protección de Datos Española, con la finalidad de realizar la gestión de las actividades necesarias derivadas de la relación entre el Colegio y el solicitante y la prestación de los servicios relacionados con la formación, y pudiéndose realizar las cesiones previstas en la ley. El órgano responsable del fichero es el Colegio Oficial de la Psicología de Madrid, con domicilio en Cuesta de San Vicente, 4, CP 28008 Madrid, ante el cual los interesados podrán ejercer sus derechos de acceso, cancelación, rectificación y oposición, dirigiendo un escrito al Colegio Oficial de la Psicología de Madrid, a la dirección mencionada, todo lo cual se informa en cumplimiento del artículo 5 de la Ley Orgánica 15/1999, de 13 de diciembre, de Protección de Datos de Carácter Personal (ref. «tratamiento de datos»), indicando su nombre, dirección y petición. En el caso de no desear recibir información que el Colegio pueda considerar de su interés, marque la siguiente casilla ☐, en caso de no cumplimentarse, el Colegio considera que da usted su consentimiento para recibir dicha formación.

Boletín de Suscripción a Publicaciones 2024

Título de la publicación	Colegiados de Madrid	Colegiados de otros colegios	No Colegiados	Tarifa Internacional	Números sueltos
Guía de la Psicología	-	35,00	52,50	202,00	6,50
Journal of Work and Organizational Psychology	38,00	44,00	57,00	103,00	19,00
Clínica y Salud	38,00	44,00	57,00	103,00	19,00
Psychosocial Intervention	38,00	38,00	57,00	103,00	19,00
Anuario Jurídica	28,00	35,00	42,00	77,00	
Psicología Educativa	27,00	31,00	40,00	80,00	19,00
European Journal of Psychology	29,00	34,00	43,00	80,00	19,00
Monografía Jurídica	12,00	13,50	20,50	47,00	
Psicología y Reforma Sanitaria en la Década de los 80	-	7,50	12,00	47,00	
¿Quién es el Psicólogo?	-	7,50	12,00	27,00	

Nota: Los precios de las publicaciones incluyen el IVA.

FORMA DE PAGO:

☐ Transferencia al Banco Sabadell: IBAN/BIC: ES05 0081 0655 6700 0133 7537 / BSAB ESBB

☐ Tarjeta de crédito n°: Fecha de caducidad:

☐ Domiciliación bancaria:

Nombre: Apellidos:

Domicilio: Teléfono:

CP: Ciudad: Provincia:

N° colegiado: Delegación: NIF/CIF (*):

FORMULARIO PARA DOMICILIACIÓN BANCARIA

Nombre del banco: AG:

Dirección:

Población: C.P.:

Muy Sr. mío: Ruego a Ud. disponga lo necesario para que a partir de la presente sean abonados con cargo a mi C/C

..... en esa entidad bancaria los recibidos del

Colegio Oficial de la Psicología de Madrid.

..... de2024

(Firma del titular de la c/c)

Envíe este boletín, junto con el comprobante de pago o pago efectuado a: Colegio Oficial de la Psicología de Madrid. Dpto. de Suscripciones. Cuesta de San Vicente, 4, 6º 28008 Madrid. Tel.: 91 541 99 99; Fax: 91 559 03 03.

(1) Esta revista es gratuita para los colegiados de Madrid, para el resto de los colegiados su precio es de 29 €, no colegiados 42,50 €

(2) Psicodoc es una base de datos bibliográfica de Psicología en internet.

Domiciliación bancaria sólo para suscripción a revistas.

(*) Dato indispensable para cualquier suscripción.

Nota: por favor, indique en el comprobante de pago la revista a la que se suscribe.

Información sobre Protección de Datos	
Responsable	Colegio Oficial de la Psicología de Madrid
Finalidad	Facilitar la suscripción a las revistas publicadas por el Colegio Oficial de la Psicología de Madrid o a la Base de datos bibliográfica de Psicología Psicodoc.
Legitimación	Ejecución de un contrato
Destinatarios	No se cederán datos salvo obligación legal
Derechos	Acceder, rectificar y suprimir los datos, así como otros derechos, como se explica en la información adicional
Información adicional	Puede Solicitar la información adicional y detallada sobre protección de Datos en el correo dpdcopm@cop.es

CLUBES EXCLUSIVOS PARA COLEGIADAS Y COLEGIADOS



Accede a tus portales de ventajas,
descuentos y promociones
por formar parte del Colegio.
Ahora te será más fácil encontrar
las ofertas en **más de 1.000**
grandes marcas exclusivas.



⌘ CINESA endesa

Booking.com Apple App Store



Colegio Oficial
de la Psicología
de Madrid

- ◆ CLUB VIP DISTRICT
- ◆ CLUB AFFINITY BROKERS 88

VIII Ciclo Formativo sobre evaluación psicológica y uso de tests

De noviembre a diciembre de 2024

www.copmadrid.org/web/biblioteca/agenda

TALLERES NOVIEMBRE:

LA ENTREVISTA DIAGNÓSTICA;
EVALUAR SABIENDO QUÉ Y CÓMO

Lunes 18 de noviembre 2024
De 10:00 a 15:00 horas

EVALUACIÓN DE LAS ALTAS CAPACIDADES
INTELLECTUALES EN NIÑAS Y NIÑOS

Lunes 25 de noviembre 2024
De 15:00 a 20:00 horas

TALLER DICIEMBRE:

USO E INTERPRETACIÓN DEL DABS
(ESCALA DE DIAGNÓSTICO DE CONDUCTA ADAPTATIVA)

Lunes 16 de diciembre 2024
De 10:00 a 15:00 horas



**Colegio Oficial
de la Psicología
de Madrid**

Información e inscripciones:
Colegio Oficial de la Psicología de Madrid
Cuesta de San Vicente, 4. 28008 Madrid.
Telf: 91 541 99 99 • Fax: 91 559 03 03

formaciontests@cop.es

www.copmadrid.org/web/biblioteca/agenda

Lugar de celebración:
Cuesta de San Vicente, 4. 5ª Planta. 28008 Madrid

PSICODOC



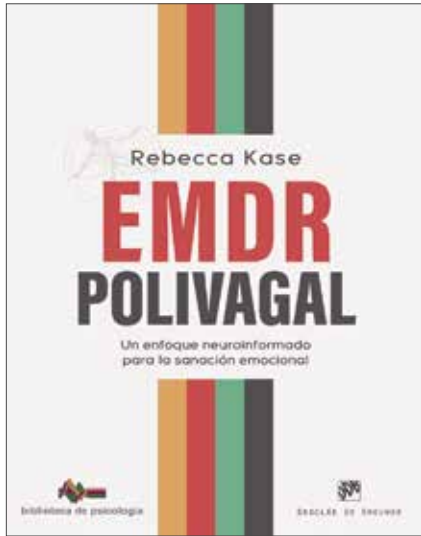

Rebecca Kase

EMDR Polivagal

Un enfoque neuroinformado para la sanación emocional

La teoría polivagal y la EMDR son dos modelos teóricos muy respetados con gran impacto en la práctica terapéutica. “EMDR Polivagal” ofrece un enfoque integral que combina ambos modelos, potenciando la terapia y el proceso de recuperación. Al integrar la teoría polivagal en las ocho fases de la EMDR, los terapeutas obtienen un marco neuroinformado para la formulación del caso y la planificación del tratamiento, útil no solo para el trauma y el TEPT, sino también para adicciones, ansiedad, depresión, duelo y más.

El libro mantiene la fidelidad a la práctica basada en evidencia de la EMDR, alineándose con la investigación neurocientífica actual. Aborda temas clave como el sistema nervioso, neurocepción, redes de memoria adaptativa y la importancia de la presencia terapéutica, ofreciendo intervenciones clínicas, guiones y ejemplos de casos prácticos.



Jon. G. Allen

La confianza en psicoterapia

No es fácil enamorarse de un libro académico... Este es un libro maravilloso porque ilustra perfectamente la tesis que sostiene, una tesis según la cual, la confianza es la clave del privilegio de cambiar vidas, independientemente de que se trate de las vidas de los pacientes o las vidas de los lectores de un texto académico. Este es el libro sobre psicoterapia teóricamente más clarificador y más útil desde el punto de vista práctico que he leído desde hace décadas. —Peter Fonagy

Jon Allen ofrece un examen completo de la confianza en la psicoterapia de una manera sencilla y amena, desde múltiples perspectivas y fundamentado en múltiples dominios (filosofía, clínica y ciencia) (...) una inmersión profunda en algo que parece obvio pero que nos revela verdades importantes que no pueden ni deben ignorarse.

—Bruce Wampold

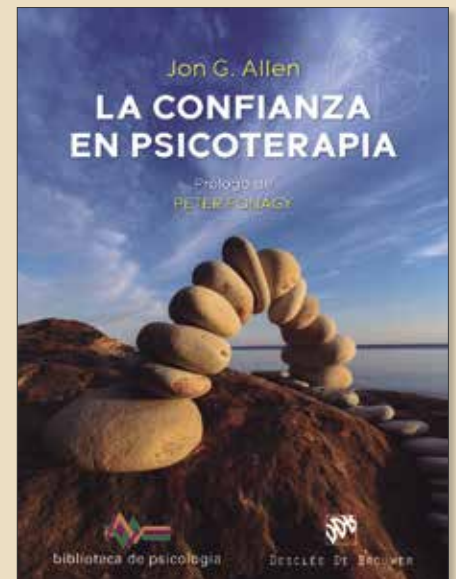

Seguro de Salud

Disfruta de tu momento

Oferta especial para **Psicólogos de Madrid**

- ✓ **Estarás cubierto desde el primer día, sin carencias** a excepción del parto
- ✓ En la contratación de tu seguro **no se tendrán en cuenta enfermedades preexistentes** salvo las que sean graves.
- ✓ **Y además dispondrás de la póliza dental incluida en la prima de tu seguro.**

Aprovecha ahora las ventajas de contratar tu seguro con **Brokers 88** y **ahorra en la contratación de tu seguro de Salud.**

- Acceso a los mejores médicos y centros hospitalarios de España
- Gastos de hospitalización, urgencias y medios de diagnóstico
- Cobertura para embarazo, el parto y para el recién nacido
- Oferta extensible a familiares directos

Primas por asegurado y mes

De 0 a 64 años

49,97€

Póliza de Salud
asegurada por:

Adeslas

Oferta válida en 2024 (excepto para ya asegurados en Adeslas)

brokers 
seguros profesionales

Más información y contacto:

Asesor: **BROKERS88**

Teléfono: **915973035**

Email: **atencioncliente@brokers88.es**

Solo
49,97
euros al mes
SIN COPAGOS

Donamos
1kg de alimentos

Tú pon tan solo tu email en:

tuclicksolidario.org

y Brokers 88 realizará una donación a:

 **Cruz Roja**

Folleto sólo de carácter informativo. Cualquier indicación de prima sólo es válida si es confirmada por la aseguradora. Este documento no sustituye al IPID.