



Guía de la PSICOLOGÍA

Junio - 2024 · Nº 455



El Colegio organiza diferentes Jornadas formativas que despiertan el interés de numerosos profesionales

PÁGS. 7 - 12



Acto de Entrega del 0,7% del Colegio al Proyecto Solidario "Alianza Psicosocial: Construyendo Futuros para Menores y Familias en Situación de Vulnerabilidad"

PÁG. 3



Galardonadas y Galardonados en los Premios de Periodismo y Comunicación, Rafael Burgaleta, Blog de Psicología y Psicología y Solidaridad.

PÁGS. 13 - 15



**Colegio Oficial
de la Psicología
de Madrid**

Trabajamos junto a nuestras colegiadas y colegiados para mejorar la calidad de los servicios psicológicos y el bienestar de la ciudadanía

Versión
Online





Dirigido a psicólogos, psiquiatras o médicos con experiencia como terapeutas

PRÓXIMAS FORMACIONES

FORMACIÓN BÁSICA

✓ NIVEL I EMDR (ADULTOS):

- 28 junio al 30 de junio (PRESENCIAL) MADRID
- 28 de junio al 30 junio (ONLINE STREAMING) MADRID
- 05 al 07 de julio (PRESENCIAL) A CORUÑA
- 06 al 08 de septiembre (PRESENCIAL) BARCELONA

✓ NIVEL II EMDR (ADULTOS):

- 12 al 14 de julio (PRESENCIAL) BARCELONA
- 06 al 08 de septiembre (PRESENCIAL) BILBAO

10 HORAS GRATUITAS DE SUPERVISIÓN

50% BONIFICACIÓN EN MATRÍCULA REPETICIÓN NIVEL

FORMACIÓN AVANZADA

- EL ABORDAJE DE LOS TRASTORNOS ALIMENTARIOS DESDE LA PERSPECTIVA DE EMDR. 14 Y 15 JUNIO (ONLINE).
- LA PRÁCTICA AVANZADA DE EMDR PARA LA SALUD PERINATAL. 04 Y 05 JULIO (ONLINE)/ Workshop in English with simultaneous translation in Spanish.
- TRATAMIENTO EMDR DEL TRAUMA COMPLEJO Y TRASTORNOS DISOCIATIVOS. 21 Y 22 SEPTIEMBRE (PRESENCIAL).

INFORMACIÓN E INSCRIPCIONES

INSTITUTO ESPAÑOL EMDR www.iemdr.es
Tlf.: 917258633 (L-V de 10h a 14h) E-mail:
contacto@iemdr.es o secretaria@iemdr-madrid.com

¿Qué es EMDR?

La terapia EMDR (siglas en inglés de Desensibilización y Reprocesamiento mediante Movimientos Oculares) fue creada por la Dra. Francine Shapiro (EE.UU.) en 1987 y se ha desarrollado durante los últimos 35 años.

Es un abordaje psicoterapéutico integrativo e innovador, con amplia validación empírica, Enfatiza el sistema de procesamiento adaptativo de la información innato en el cerebro, y el modo en el que se almacenan los recuerdos.

El tratamiento con EMDR consta de 8 fases y es un tratamiento de referencia para trabajar el trauma psicológico, Desde 2013, ha ido obteniendo el reconocimiento de organismos de proyección internacional y mundial, como la APA, la OMS o la guía NICE.

¿Qué se puede tratar con EMDR?

Se utiliza para reducir y eliminar con éxito y de forma rápida y eficiente una amplia variedad de síntomas y trastornos derivados del trauma psicológico (duelos, abortos, fobias, trastornos del sueño, trastornos somatomorfos, trastornos de ansiedad, depresión, TLP, TB, etc.).

¿Qué dicen de EMDR?

"[...] La rapidez con la que ocurre el cambio durante EMDR contradice la noción de tiempo como parte esencial en la curación terapéutica. En sus protocolos, Shapiro integró elementos de distintas escuelas de psicoterapia, haciendo EMDR aplicable a una enorme variedad de patologías y accesible a terapeutas de distintas orientaciones". Bessel van der Kolk, MD.

Formaciones impartidas por Trainers certificadas por EMDR Europe



Francisca García Guerrero
Senior Trainer



Isabel Fernández Reveles
Senior Trainer Internacional



Dolores Mosquera
Senior Trainer



Andrea Apostol
Trainer EMDR Europa



Natalia Seijo
seijonatalia@gmail.com

LA GUÍA DE LA PSICOLOGÍA
se distribuye gratuitamente
a las colegiadas y colegiados de Madrid.

Edita: Colegio Oficial de la Psicología de Madrid.

Director: Juan Carlos Fernández Castrillo.

Redactor Jefe: Fco. Javier Martínez Fernández .
(Director de Comunicación).

Secretaría de Redacción: M^a Rosa Pillado.

Redacción: Ana Gómez.

Fotografía: Alejandro de la Zarza.

DL: M-5.095-1985

ISSN: 2695-6217

Diseño e impresión: Huna Soluciones Gráficas, S.L.

Suscripción (11 números)

España: 49 €

Tarifa internacional: 189 €

Números sueltos:

Venta directa (sede del Colegio): 5,00 €

Venta por correo (incl. gastos de envío): 6,00 €

La GUÍA DE LA PSICOLOGÍA se puede leer y
descargar en la página web del Colegio:
www.copmadrid.org

El Colegio Oficial de la Psicología de Madrid está
comprometido con el uso del lenguaje inclusivo.
Igualitario y no sexista. No obstante, en aras de
la brevedad del texto y facilitar su lectura, en esta
Guía se entenderá que la palabra «colegiados» hace
referencia a colegiados y colegiadas, «psicólogos» a
psicólogos y psicólogas, etc.

NOTICIAS	3
INFORMACIÓN COLEGIAL	20
Últimos colegiados y colegiadas	20
Grupos de Trabajo del Colegio	22
FORMACIÓN CONTINUA	24
SERVICIOS COLEGIALES	38
Asesorías	38
Directorio de Consultas de Psicología	38
Servicio de Empleo	39
Servicios sobre Evaluación Psicológica y Docimoteca	40
Biblioteca	43
Publicaciones	46
Anuncios	47
FORMACIÓN DE OTRAS ENTIDADES	48
PREMIOS	49
BECAS	50
ANEXOS	52

JUNTA DE GOBIERNO

Decano-Presidente: José Antonio Luengo Latorre

Vicedecana: Timanfaya Hernández Martínez

Secretaria: Nuria Mateos de la Calle

Vicesecretario: Luis María Sanz Moríñigo

Tesorero: Pedro Rodríguez Sánchez

Vocales: Isabel Aranda García, Mercedes Bermejo Boixareu, Juan Carlos Fernández Castrillo, Silvia Garrigós Tembleque, Miguel Ángel Pérez Nieto, Amaya Prado Piña, Vicente Prieto Cabras, Mayelin Rey Bruguera

Colegio Oficial de la Psicología de Madrid

Cuesta de San Vicente 4, 28008 Madrid · Tel: 91 541 99 99. Fax: 91 559 03 03

www.copmadrid.org · copmadrid@cop.es

Horario de atención al colegiado durante el mes de junio:

Lunes, miércoles, jueves y viernes de 9.30 h a 15.00 h.

Martes de 9.30 a 19.30 h. ininterrumpidamente.

Punto de Atención Colegial y a la Ciudadanía:

☎ 91 541 99 99
informacion@cop.es

- Información
- Certificados
- Inscripción en cursos
- Asesoría jurídica
- Colegiación
- Adopción internacional
- Logo/Marca
- Directorio Consultas Psicología

Tecnologías de la información

nntt@cop.es
☎ ext.: 262, 263, 264

Acreditaciones

acreditaciones@cop.es
☎ ext.: 322

Comunicación

comunicacion@cop.es
☎ ext.: 222, 224

Biblioteca

biblioteca@cop.es
☎ ext.: 243, 244, 241

Secretaría

copmadrid@cop.es
☎ ext.: 292, 291

Publicaciones

revistas_copm@cop.es
☎ ext.: 223, 224

Docimoteca

docimoteca@cop.es
☎ ext.: 242, 243

Becas

becas-copm@cop.es
☎ ext.: 291

Servicio de Empleo

empleo@cop.es
☎ ext.: 256

Formación

formacion@cop.es
☎ ext.: 250, 251, 252, 253, 254, 257

Contabilidad y Compras

conta-copm@cop.es
☎ ext.: 233, 232

Recursos Humanos

rrhh-copm@cop.es
☎ ext.: 272

Acto de Entrega del 0,7% del Colegio al Proyecto Solidario "Alianza Psicosocial: Construyendo Futuros para Menores y Familias en Situación de Vulnerabilidad"

El pasado mes de mayo, el Decano del Colegio, José Antonio Luengo, y la Vicedecana, Timanfaya Hernández, hicieron entrega de la donación a cargo del 0,7% del superávit del Colegio correspondiente al ejercicio 2023, aprobada por la última Asamblea General, al proyecto ["Alianza Psicosocial: construyendo futuros para menores y familias en situación de vulnerabilidad"](#), presentado por la Fundación Juanjo Torrejón.

En el acto de entrega estuvieron presentes José Alberto Castillo, Presidente de la Fundación, Raquel Rodríguez, coordinadora del Área de Infancia, Adolescencia y Familia, y Zaida Muñoz, psicóloga del área.

Este proyecto tiene como objetivo principal proporcionar una atención integral y multidisciplinar a niños/as, adolescentes y sus familias que enfrentan desafíos sociales significativos. Además de brindar apoyo psicosocial, el proyecto se enfoca en la impartición de talleres diseñados para niños, jóvenes, padres y familias, con el propósito de fortalecer el ámbito educativo y ampliar la red de apoyo disponible, involucrando recursos públicos como los servicios sociales, de salud y educativos. El eje central del proyecto radica en promover la paren-

talidad positiva y prevenir situaciones de riesgo, proporcionando así un entorno seguro y propicio para el desarrollo integral de los menores y el bienestar familiar. Con un enfoque holístico y colaborativo, la Alianza Psicosocial aspira a empoderar a las familias vulnerables, construyendo juntos un futuro más prometedor y resiliente para toda la comunidad.

Desde 2006, año en el que el Colegio y sus colegiados pusieron marcha esta [iniciativa](#), las entidades que se han visto beneficiadas por la donación han sido Amnistía Internacional, Fundación Pequeño Deseo, Proyecto Hombre, Psicólogos Sin Fronteras Madrid, Colectivo SVE Educación para la salud mental, Asociación Infantil Oncológica de la Comunidad de Madrid y Asociación de Padres de Niños con Cáncer de Madrid (ASION), Asociación para la Atención Multidisciplinar de Familia Fide(m), Fundación Síndrome de Down Madrid, ONG Rescate Internacional, Fundación Psicología Sin Fronteras y Asociación Psicólogos Sin Fronteras-Madrid, la Federación de Plataformas Sociales PINARDI, Asociación A tiempo, Federación de Mujeres Progresistas, Plataforma Social Pan Bendito, Fundación Pequeños Corazones, Asociación Síndrome 22q11, Asociación AlfaSAAC.



José Antonio Luengo, Raquel Rodríguez, Zaida Muñoz, José Alberto Castillo y Timanfaya Hernández



Reunión del Órgano Consultivo de Igualdad y Diversidad

El Colegio ha mantenido una reunión con el [Órgano Consultivo de Igualdad y Diversidad](#) para hacer seguimiento de las acciones que se están llevando a cabo por parte del Comité. Además, se realizaron propuestas de cara a los próximos meses.

A la reunión de este Órgano Consultivo asistieron: María Jesús Bueno, Ana Gómez, Nuria Asenjo y Fanny Sánchez, la Vicedecana, Timanfaya Hernández, la Secretaria de la Junta de Gobierno, Nuria Mateos, y Chusa Gallego, del Gabinete Técnico.

Los objetivos principales de este Órgano son: analizar el cumplimiento del principio de igualdad en los proyectos promovidos por el Colegio, asesorar a

la Junta de Gobierno sobre estrategias y medidas que promuevan y contemplen la igualdad desde su concepción hasta su diseño y desarrollo, valorar las iniciativas elaboradas por el Colegio desde el principio de igualdad, así como generar propuestas para el desarrollo de iniciativas relevantes en esta materia.

Entre las funciones de este Órgano destacan asesorar y ofrecer información y pautas relevantes para garantizar la igualdad en todos los ámbitos de actuación del Colegio, analizar y emitir informes de valoración y propuestas sobre las actuaciones colegiales, y diseñar actuaciones de promoción de la igualdad en la práctica colegial y correctoras de situaciones de discriminación.



Reunión de Trabajo del Órgano Consultivo



Reunión de coordinación con las Secciones Profesionales del Colegio

La Junta de Gobierno ha mantenido una nueva reunión de coordinación con los responsables de las distintas [Secciones Profesionales del Colegio](#): Psicología Clínica, de la Salud y Psicoterapia, Psicología Educativa, Psicología de la Intervención Social, Psicología de la Actividad Física y del Deporte, Psicología Jurídica, Psicología del Trabajo, Organizaciones y Recursos Humanos, y Neuropsicología.

Durante la reunión de este importante órgano consultor del Colegio se abordaron los temas y líneas principales de actuación de cada Sección para dar respuesta a las características específicas de su ámbito de actuación.

Por su parte, las Secciones plantearon diferentes temas profesionales de su área y sugerencias para la realización de nuevas actividades y acciones.



FORMACIÓN ONLINE

Sociedad Española de
Medicina Psicosomática y Psicoterapia



La formación en psicoterapia
que te cambiará la vida



Begoña Aznárez

“Somos base segura”
CONÓCENOS



José Luis Marín

Más información: www.psicociencias.com

C/ Solano, 35 - 3ºB (Prado de Somosaguas) - 28223 Pozuelo de Alarcón (Madrid)

Tel.: 91 518 51 98 - psicosomatica@psicociencias.com

Guía del Psicólogo (nº1, abril 1982). Archivo Histórico COPM

El ciclo "El Documento del Mes" tiene la finalidad de mostrar los fondos del [Archivo Histórico del Colegio](#), de especial interés para colegiados, mediante la selección periódica de los documentos, en función de su representatividad e importancia histórica o contextual.

Una parte de estos documentos originales forman parte de la "Exposición del Archivo histórico del Colegio" que puede visitarse en la planta "Mercedes Rodrigo" del Colegio Oficial de la Psicología de Madrid. Cada documento expuesto dispone códigos QR que conduce a su vez a la web histórica para que puedan ser conocidos con todo detalle por colegiados, colegiadas y visitantes.

El "Documento del Mes" es el [primer número de la publicación "Guía del Psicólogo", abril 1982](#), fecha en la que por primera vez se editó esta revista con el propósito de difundir con más inmediatez las convocatorias de oposiciones y concursos, premios, becas, cursos y toda aquella información cuyos plazos requerían una publicación más inmediata que la que era posible realizar en Papeles del Colegio de periodicidad trimestral. Sus primeras secciones fueron:

- Oposiciones y Concursos
- Premios
- Conferencias

En este primer número es necesario destacar la relación de los 25 aspirantes aprobados en la oposición libre para ingreso en la Escala de Facultativos y Especialistas, en puestos de Psicólogos, de la Administración Institucional de la Sanidad Nacional para psicólogos la Escala de Facultativos y Especialistas, de la Administración Institucional de la Sanidad Nacional. Esta última, especialmente significativa ya que la convocatoria se había publicado en 1976, seis años antes.

La Guía del Psicólogo, en su primer año de funcionamiento, publicó cuatro números, pero al año siguiente en 1983, publicó nueve números, para retornar en 1984, a cinco números. A partir de 1985, se editaron entre diez y once números al año.

Con motivo del 40 aniversario del Colegio (1980-2020) se digitalizaron los 254 números correspondientes al periodo 1982-2005 que junto a los 154 números correspondientes al periodo 2006-2020, publicadas desde 2015 en la web colegial, completan la colección digital de la revista. En la actualidad, a fecha de junio 2024, se han editado ya 455 números.

En la actualidad sigue editándose con nuevas secciones y continúa publicando once números al año. Su nombre actual es "Guía de la Psicología". Proporciona información de actualidad sobre las actividades y servicios del Colegio, así como las noticias y artículos sobre temas profesionales de máximo interés para psicólogos/as y todas aquellas personas y entidades relacionadas con el mundo de la Psicología.

Las secciones originales presentan en el primer número están presentes en la actualidad o se han transformado en servicios digitales para favorecer la inmediatez en la actualización:

- "Oposiciones y concursos" desde 2005 se publica online junto con un servicio diario de alertas por email. Diariamente. Además, las convocatorias de plazas se acompañan del servicio El Colegio Informa, un email a toda la colegiación.
- "Conferencias" se continúa publicando con el nombre "Formación de otras entidades".



¿Qué hizo el Colegio acerca de...?
¿Publicaciones, declaraciones,
actividades, premios?

La respuesta está aquí <https://historiadecolegio.copmadrid.org>



Actualmente hay 3193 contenidos, de entre 1971-2023.

1547 documentos · 735 eventos · 608 publicaciones · 162 premios · 138 imágenes · 3 vídeos

II Jornada Red de Aprendizaje: Promoción del Bienestar y de la Salud Emocional del Alumnado

La Red de Aprendizaje de Centros Educativos de la Comunidad de Madrid comprometidos con la promoción del Bienestar y la Salud Emocional ha celebrado su segunda jornada de trabajo, reflexión e intercambio. El proyecto ofrece formación a los equipos de centro y encuentros entre representantes de los centros educativos participantes para mejorar las competencias de afrontamiento de los y las profesionales en el manejo de situaciones cotidianas, detección y prevención de problemas emocionales, la promoción del bienestar y la salud psicológica del alumnado y/o el desarrollo de propuestas de intervención basadas en necesidades concretas.

Celebrada en el Salón de Actos del Colegio, este segundo encuentro contó con la presencia de equipos directivos, de orientación y docentes de los centros educativos que han participado en el estudio [PsiCE](#) (Psicología basada en la evidencia en contexto educativo), quienes manifestaron y valoraron las acciones desarrolladas en sus centros. Intercambiaron experiencias y presentaron también propuestas para mejorar la consolidación de este tipo de iniciativas.

Se realizó una mesa redonda conformada por tres de las componentes del equipo de psicólogas educativas que han desarrollado acciones en los centros, quienes expusieron las lecciones aprendidas en el trabajo realizado este último año, tanto con los grupos de alumnos y alumnas como con la formación de equipos directivos, docentes y de orientación.

El Decano, José Antonio Luengo, finalizó la Jornada hablando de los retos del futuro en materia de bienestar psicológico de niños, niñas y adolescentes y esbozó líneas de trabajo para extender los aprendizajes a otros centros y profesionales.

La Red de Aprendizaje es una iniciativa que cuenta con la colaboración y aval de la Consejería de Educación, Ciencia y Universidades de la Comunidad de Madrid, a través del Instituto Superior Madrileño de Innovación Educativa, cuyo objetivo es compartir ideas y experiencias de éxitos, dificultades y necesidades, a través de un diálogo profundo y significativo, sobre la implicación que deben tener los centros educativos, en tanto entornos privilegiados de promoción del bienestar psicológico de los y las más jóvenes.



PUBLICIDAD

Máster en Salud Mental Perinatal

300 HORAS DE PRÁCTICAS EXTERNAS

*Especialízate en un campo cada vez más
demandado de la mano de los mejores profesionales*

+ INFO: bhorrillo@universidadcisneros.es



Jornada "Hablemos de... Soledades No Deseadas: hacia la construcción de una sociedad más conectada y humana"

Hemos celebrado en la Facultad de Psicología de la Universidad Autónoma de Madrid (UAM) la Jornada "Hablemos de... Soledades No Deseadas: hacia la construcción de una sociedad más conectada y humana", cuyo objetivo ha sido abordar desde diferentes ámbitos y perspectivas y con un enfoque multidisciplinar la Soledad No Deseada como fenómeno global y como problema de salud pública en nuestro país.

Los organismos y entidades Madrid Salud, Cruz Roja, la Fundación Pílares y ASISPA estuvieron presentes en esta Jornada para divulgar las iniciativas que se están llevando a cabo en nuestro país sobre Soledad No Deseada.

El Decano, José Antonio Luengo, y el Decano de la Facultad de Psicología de la UAM, Fernando Carvajal, inauguraron este encuentro en el que participaron más de 200 personas. Ambos destacaron que España es uno de los países del mundo donde se espera un mayor incremento de la Soledad No Deseada, así como la necesidad de abordar esta cuestión desde su conceptualización hasta la intervención con personas de todas las edades.

Antes de que diesen comienzo las conferencias y mesas redondas, Cecilia Martínez, estudiante de universidad, ejemplifi-

có la Soledad No Deseada en menores de edad y jóvenes a través de su testimonio, destacando cómo poco a poco ha ido superándola, ha establecido vínculos y ha superado el miedo a relacionarse con personas de su entorno.

En las conferencias plenarios, Matilde Fernández, psicóloga y presidenta del Observatorio Estatal de la Soledad No Deseada, habló de la soledad en jóvenes, el colectivo que más la padece: 1 de cada 4 jóvenes de entre 16 y 29 años de nuestro país dicen sentirse solos. Javier Yanguas, psicólogo, gerontólogo y director científico del Programa de Personas Mayores de la Fundación La Caixa, abordó la soledad en el envejecimiento y la banalización de este sufrimiento que tiene un gran componente social y comunitario.

Natalia Martín-María, Doctora en Psicología Clínica y de la Salud y profesora en la Universidad Autónoma de Madrid, impartió la ponencia "Medir la soledad: superando limitaciones y avanzando hacia una evaluación coherente y aplicada". Laura Coll-Planas, profesora en la Facultad de Ciencias de la Salud y el Bienestar en la Universitat de Vic – Universitat Central de Catalunya, explicó cómo y para qué intervenir en soledad, los niveles de intervención y la importancia del contexto social en su abordaje.



Acto de inauguración de la Jornada



Se realizó una ronda de comunicaciones entre representantes de varias entidades, asociaciones y proyectos que trabajan desde distintas áreas con personas mayores y jóvenes para prevenir este tipo de soledad: Ávila Contigo, Getafe Contigo, Grandes Amigos, Educamos Contigo y Cruz Roja.

Marino Pérez, catedrático de Psicología de la Universidad de Oviedo, impartió una conferencia sobre la soledad y la crisis existencial de nuestro tiempo, haciendo hincapié en el impacto que las redes sociales tienen en la crisis de Salud Mental que vivimos hoy en día.

En la mesa final "Sacando conclusiones: ¿cómo seguir avanzando?" participaron

el equipo técnico del proyecto "[Hablemos de... Soledad No Deseada](#)" del Colegio: Andrés Losada, María Márquez y Laura Gallego-Alberto, que sacaron conclusiones de las ponencias anteriores, expusieron algunos de los datos más significativos sobre la Soledad No Deseada en España.

Timanfaya Hernández, Vicedecana del Colegio, clausuró la Jornada y agradeció a ponentes y asistentes su contribución a la reflexión de este problema de salud que afecta al desarrollo y a la calidad de vida de las personas.

Las fotografías del acto pueden verse pinchando [aquí](#).



El Colegio celebra la Jornada "La salud mental perinatal en ovodonación: vínculo y revelación de los orígenes"

El Colegio ha celebrado la Jornada "La salud mental perinatal en ovodonación: vínculo y revelación de los orígenes" para dar a conocer las condiciones psicológicas específicas que acompañan a los y las pacientes durante estos procesos y las posibles psicopatologías asociadas, así como el campo de actuación y las diferentes posibilidades de intervención dentro del ámbito perinatal.

El encuentro, inaugurado por la Vicedecana, Timanfaya Hernández, y la coordinadora del Grupo de Trabajo de Psicología Perinatal, Raquel Huéscar, contó con varias ponencias de diferentes profesionales y expertas en la materia que informaron y dieron recursos a los y las profesionales de la salud que trabajan con personas en procesos de reproducción asistida.

Raquel Huéscar arrancó la Jornada con una conferencia sobre la infertilidad y la ovodonación como nuevos motivos de consulta en Psicología. Siguió Mónica López, psicóloga, psicoterapeuta de padres y bebés, de niños, adolescentes, adultos y miembro del Grupo de Psicología Perinatal, que habló sobre la importancia de la filiación en estos

procesos, y Petra Nieves Rodríguez, Vocal de la Junta Directiva del Instituto de Estudios Psicosomáticos y Psicoterapia Médica (IEPPM) y miembro del Grupo, abordó la construcción de la identidad en los hijos e hijas nacidas por reproducción asistida, mientras que Liset Álvarez, psicóloga perinatal y miembro del Grupo, habló de la posibilidad y la ausencia de esta en el deseo de ser madre.

Fabiola Cortés-Funes, presidenta y socia fundadora de FUNDEVAS International Association y miembro del Grupo, participó en esta Jornada a través de la explicación de la visión de los y las menores sobre su historia. En este sentido, María Cinta Gimeno, psicóloga general sanitaria y miembro del Grupo, abordó el papel del secreto en este tipo de vínculos y Bárbara Horrillo, Doctora en Psicología por la Universidad Complutense de Madrid y miembro del Grupo, expuso los factores de protección y de riesgo en el establecimiento del vínculo afectivo seguro.

La Jornada, que puso de manifiesto la necesidad de especialización por parte de profesionales de la Psicología en este ámbito de trabajo, fue clausurada por Raquel Huéscar.

María Fernández, Raquel Huéscar y Timanfaya Hernández



IV Jornada: "El camino de niños, niñas y adolescentes víctimas de abuso sexual infantil: de la denuncia a la recuperación"

Hemos celebrado la Jornada "Maltrato y abuso sexual infantil. El camino de niños, niñas y adolescentes víctimas de abuso sexual infantil: de la denuncia a la recuperación", un encuentro donde los y las profesionales de la Psicología actualizaron sus conocimientos sobre el tema con herramientas prácticas para atender a niños, niñas y adolescentes, ya que se estima que 1 de cada 5 menores en Europa es víctima de abuso sexual.

Organizada por el [Grupo de Trabajo de Maltrato y Abuso Sexual del Colegio](#), la actividad formativa ha contado con varios profesionales de la Psicología expertos en la materia para abordar el acompañamiento a la denuncia de las agresiones sexuales en la infancia y la adolescencia, el modelo de Atención Integral Barnahus y la especialización del proceso judicial en estas violencias. También se realizaron talleres sobre prevención, intervención con menores e intervención con agresores.

Noemí Pereda, Doctora en Psicología Clínica y de la Salud, Profesora Titular de Victimología y Directora del Grupo de Investigación en Victimización Infantil y Adolescente (GREVIA) de la Universidad de Barcelona, hizo una exposición del estado del abuso sexual infantil en nuestro país y acto seguido Mónica Cubillo, psicóloga y policía local en la Unidad de

Familia del Ayuntamiento de Torrejón de Ardoz, con funciones principalmente relacionadas con menores de edad y de seguimientos encomendados por los Juzgados en materia de medidas de alejamiento a víctimas de agresión sexual, abordó el acompañamiento a la denuncia de las agresiones sexuales en infancia y adolescencia.

También se trató el modelo Barnahus. Joan Mayoral, de la Dirección General de Atención a la Infancia y la Adolescencia de la Generalitat de Cataluña, explicó cómo se está implantando este modelo de atención integral de los abusos sexuales contra la infancia y la adolescencia en Cataluña.

De la especialización del proceso judicial en la violencia contra la infancia y la adolescencia se encargó Samanta Fernández-Canillas, psicóloga forense que ha dirigido recursos y entidades relacionadas directamente con la intervención con menores víctimas de violencias sexuales.

Se realizaron tres talleres. El primero corrió a cargo de Beatriz Durante, psicóloga y miembro del Grupo de Maltrato y Abuso Sexual, y Susana Urrea, miembro del Grupo y psicóloga en un Centro de Atención a la Infancia (CAI 1) del Ayuntamiento de Madrid, y versó sobre la prevención de este tipo de abusos en menores de edad.



En el segundo taller sobre intervención con menores víctimas intervino Laura Núñez, psicóloga general sanitaria y coordinadora del Grupo.

En el tercer taller se ofrecieron herramientas prácticas para intervenir con agresores sexuales. Impartieron la actividad Zzen Mayordomo, psicólogo en la Unidad de Protección de Infancia y Familia (UPIF) de los Servicios Sociales del Ayuntamiento de Parla, y María Dolores Gómez, psicóloga del Área de Infancia y Familia de Servicios Sociales.

La Vicedecana del Colegio, Timanfaya Hernández, clausuró la Jornada agradeciendo a las organizadoras la realización de esta actividad formativa especializada en este ámbito en el que aún persiste el desconocimiento de los procesos a seguir con menores de edad.

Las fotografías de la Jornada pueden verse pinchando [aquí](#).

Los vídeos de la Jornada pueden verse pinchando [aquí](#).



Jornada "Altas Capacidades y Psicología"

Hemos celebrado la Jornada "Altas Capacidades y Psicología" para dar a conocer los signos de predetección, las necesidades específicas y los mitos más frecuentes que rodean a las personas con Altas Capacidades.

Inaugurada por la Vicedecana, Timanfaya Hernández, y María José Herranz, coordinadora del [Grupo de Trabajo de Altas Capacidades y Psicología del Colegio](#). En la primera mesa, Joana Jarque, psicóloga experta en Altas Capacidades, y Alba Villegas, responsable del Programa de Altas Capacidades de la Universidad Politécnica de Madrid, analizaron los principales mitos que dificultan la identificación y la atención a las personas con Altas Capacidades.

También se realizó una presentación de casos prácticos con Natalia Fernández, psi-

cóloga experta en intervención con niños y adolescentes, María José Herranz, psicóloga experta en el área de Altas Capacidades, y Alma Torres, psicóloga experta en formación y asesoramiento en Psicología. En la mesa redonda con asociaciones, moderada por Elena Morante, psicóloga experta en este ámbito, participaron Laura Martínez, presidenta de la asociación AAESI, Alba de Mingo, presidenta de la asociación EDUCADE, y Marta Mouje, presidenta de la Asociación AMACI.

Clausuraron y recogieron conclusiones de este encuentro formativo María José Herranz y Joana Jarque.

Las fotografías de la Jornada pueden verse pinchando [aquí](#).

Los vídeos de la Jornada pueden verse pinchando [aquí](#).



Jornada "Discapacidad Psicosocial en el ámbito laboral: experiencias, retos y oportunidades"

El Colegio ha celebrado la Jornada "Discapacidad Psicosocial en el ámbito laboral: experiencias, retos y oportunidades", un encuentro en el que se dio a conocer situación sociolaboral de las personas que padecen este tipo de discapacidad a través de la exposición de casos de aplicación de medidas de prevención, intervención y postvención en empresas y organizaciones.

La Jornada, que fue inaugurada por la Vicedecana, Timanfaya Hernández, y Silvia Marina Parra, Directora General de Trabajo y Gerente del Instituto Regional de Seguridad y Salud en el Trabajo, fue presentada por Elisa Moreno, coordinadora del Grupo de Salud Laboral del Colegio, y arrancó con una mesa redonda técnica llamada "Discapacidad psicosocial. Contexto actual", moderada por Fátima Ramírez, responsable de Psicología Organizacional en Grupo Clariane, y en la que intervinieron Jordi Navarro, responsable del Programa de Salud Mental en Fundación Adecco, y Raquel López, psicóloga y coordinadora de Unidades de Apoyo del Área de Personas en ILUNION.

Asier Arriaga, miembro del Grupo de Salud Laboral del Colegio, moderó la mesa redonda "Experiencias de empresa, retos y oportunidades en la integración de la discapacidad psicosocial", en la que intervinieron Laura García, representante de la Unidad de Apoyo de la Fundación Juan XXIII, Sandra García, responsable de FCC Equal, Lucía Benito, psicóloga y preparadora laboral en Fundación A LA PAR, e Iván Ylera, testimonio de la Fundación.

Luis Picazo Martínez, coordinador de la Sección de Psicología del Trabajo, Organizaciones y Recursos Humanos, clausuró esta Jornada en la que se relacionaron los casos con el papel de los y las profesionales de la Psicología del Trabajo y se facilitaron recomendaciones y guías para impulsar la empleabilidad de las personas con discapacidad psicosocial en nuestro país, mejorar la salud mental y promover la inclusión y el desarrollo de las personas.

Las fotografías de la Jornada pueden verse pinchando [aquí](#).

Los vídeos de la Jornada puede verse pinchando [aquí](#).



La Fundación Manantial y la Fundación ANAR galardonadas en la IX Edición del Premio "Psicología y Solidaridad 2024"

El Colegio Oficial de la Psicología de Madrid y la Fundación Psicología Sin Fronteras convocó la IX edición del Premio «Psicología y Solidaridad 2024». El objetivo de este Premio es reconocer a aquellas personas o entidades que realizan, de forma solidaria, acciones para mejorar la calidad de vida y el bienestar psicológico de las personas y especialmente de aquellas personas que se encuentren en situación de vulnerabilidad.

Las entidades convocantes del Premio "Psicología y Solidaridad 2024" ha reconocido la labor que realizan dos importantes Fundaciones de nuestro país:

Fundación ANAR

Por el trabajo que realizan ayudando a niños, niñas y adolescentes en riesgo y desamparo desde 1970, promocionando y defendiendo sus derechos, desarrollando numerosos proyectos en España y Latinoamérica, como han sido las líneas telefónicas de ayuda, estudios e investigaciones, hogares de acogida y proyectos de asesoramiento y orientación en los centros educativos.

Fundación Manantial

Por el trabajo que realizan desde 1995, con las personas con problemas de salud mental y sus familiares, desarrollando proyectos innovadores de atención integral que permiten su recuperación e integración social a través de centros de rehabilitación laboral y psicosocial, centros de día, residencias comunitarias, pisos supervisados y desarrollo de programas de reinserción.

Desde el 2016, año en el que se pusieron en marcha estos premios, las entidades que han sido premiadas en las ediciones anteriores han sido las siguientes: Comité Español del Alto Comisionado de las Naciones Unidas para los Refugiados (ACNUR), Asociación Española Contra el Cáncer, Fundación Europea por las Personas Desaparecidas (QSD global), Plena inclusión España, Proyecto HUCI-Humanizando los Cuidados Intensivos, Dispositivos Intervención Psicológica frente a la Covid-19, ACCEM, CEAR y CRUZ ROJA, Observatorio Estatal de Soledad No Deseada, por el trabajo que desarrolla para luchar contra esta fuente de sufrimiento que es la Soledad No Deseada.



PUBLICIDAD

COMILLAS
& CIHS
PSICOLOGÍA
MADRID
TÚ

*Formación plural en
los principales enfoques
de la psicología*

PROGRAMAS DE MÁSTER

- Máster en Psicoterapia Humanista Experiencial y en Terapia Focalizada en la Emoción
- Máster en Terapia Cognitivo-Conductual con Niños y Adolescentes
- Máster en Terapia Familiar Sistémica
- Máster Universitario en Psicología General Sanitaria
- Máster Universitario en Psicología General Sanitaria y Máster Propio de Especialización Terapéutica

**LABORATORIO DE PSICOLOGÍA EXPERIMENTAL
Y UNIDAD CLÍNICA DE PSICOLOGÍA (UNINPSI)**

COMILLAS
UNIVERSIDAD PONTIFICIA
CIHS

*Porque lo mejor
que tenemos es todo
lo que nos acompaña*



FUTUROSALEUMNOS@COMILLAS.EDU
+34 91 540 61 32
comillas.edu

31ª Edición del Premio de Psicología «Rafael Burgaleta»

Premio Área Clínica al trabajo titulado "Análisis de Perfiles latentes de los síntomas de ansiedad generalizada y depresión en pacientes de atención primaria" realizado por la psicóloga Maider Prieto Vila.

La depresión y la amistad son trastornos mentales altamente prevalentes a nivel mundial, con un impacto significativo en la calidad de vida y el funcionamiento diario de los individuos.

El estudio utiliza el análisis de perfiles latentes (LPA) para identificar subgrupos de pacientes con perfiles sintomatológicos ansioso-depresivos similares en el ámbito de la atención primaria.

En esta investigación identifican cinco perfiles sintomatológicos distintos: leve, leve-moderado en ansiedad, leve-moderado en depresión, moderado-alto sin pensamientos suicidas, y moderado-alto con pensamientos suicidas. Estos perfiles difieren en varias características basales y se asocian con diferentes variables clínicas y sociodemográficas.

Premio Otra Área de la Psicología al trabajo titulado "Conocimiento y Actitudes hacia la Sexualidad de los Adultos Mayores en Residencias de Mayores. Implicaciones prácticas" realizado por el psicólogo José Adrián Fernandes Pires.

La sexualidad y las relaciones íntimas siguen siendo fundamentales en todas las etapas de la vida, incluyendo la vejez.

En este estudio los resultados indicaron que los participantes tienen bajos niveles de conocimiento, especialmente los estudiantes. Sin embargo, las actitudes son generalmente positivas hacia la expresión sexual de los adultos mayores. Se encontraron asociados entre los factores demográficos y la religiosidad con los conocimientos y las actitudes hacia la sexualidad de los residentes. La actitud y el conocimiento se relacionaron positivamente, es decir, un mayor conocimiento se asocia con actitudes más permisivas hacia la sexualidad de los adultos mayores.

Este estudio examina tanto los conocimientos como las actitudes hacia la sexualidad en los adultos mayores institucionalizados, analizados entre los empleados de las residencias y los estudiantes de auxiliar de enfermería. El objetivo es determinar cómo estos conocimientos y actitudes están influenciados por factores sociodemográficos y religioso y explorar la relación existente entre el nivel de conocimiento y la actitud hacia la sexualidad en la tercera edad. Así como proponer posibles intervenciones por parte del profesional de la Psicología.



Maider Prieto
Premio "Área Clínica"



José Adrián Fernandes
Premio "Otra Área de la Psicología"

V Edición del Premio "Blog de Psicología" del Colegio

El Colegio convocó la V Edición del Premio "Blog de Psicología" al que concurrieron diferentes psicólogas y psicólogos colegiados que publicaron un post en el Blog de Psicología del Colegio durante el 2023. Este Premio tiene como objetivo premiar el post publicado en el Blog de Psicología que más haya contribuido a la divulgación de la Psicología y de profesionales de la Psicología.

El jurado de la V Edición del Premio del "Blog de Psicología", ha valorado las candidaturas presentadas en esta nueva edición, encontrando que los textos presentados tienen una elevada calidad divulgativa y un gran interés profesional.

El jurado ha decidido otorgar el premio Ex Aequo por la difusión y la promoción que se realiza de la Psicología a los siguientes posts:

- **"Psicología Económica y Salud"**, cuyos autores son Olga Espallardo García y Adrián Navalón López de la Rica. En este post se explica cómo aplicar los conocimientos de la Psicología Económica en el diseño de las políticas de

salud pública con el objetivo de ayudar a las personas a tomar decisiones coherentes con sus intereses a largo plazo y que tengan un impacto positivo en su salud.

- **"Suicidio en las empresas. Una realidad emergente"**, cuya autora es María Teresa Vázquez Resino. En este post se presentan una visión sobre las cifras del suicidio en el trabajo, destacando algunas profesiones y contextos laborales, explica los principales factores de riesgo, concluyendo en la importancia de los planes de salud mental en la empresa como herramienta de prevención del suicidio en el contexto laboral.

El **Blog de la Psicología del Colegio**, se inauguró en 2018, y ya se han publicado 144 posts, y pretende contribuir a la difusión de la profesión y de la labor de las psicólogas y psicólogos colegiados a través de un marco de notable poder de amplificación de ideas, herramientas, proyectos y modos de intervenir en el campo de la Psicología.



Olga Espallardo y
Adrián Navalón



María Teresa Vázquez

42º edición del Premio de Periodismo y Comunicación del Colegio Oficial de la Psicología de Madrid

El Jurado de la 42ª edición del Premio de Periodismo y Comunicación del Colegio Oficial de la Psicología de Madrid, compuesto por psicólogos y periodistas, ha valorado un gran número de trabajos, como lo demuestran las 50 candidaturas presentadas en esta nueva edición (psicólogos y psicólogas, periodistas y medios de comunicación) y más de 350 trabajos. Se han otorgado los siguientes premios en relación con las contribuciones realizadas a lo largo del año 2023 a la difusión y promoción de la Psicología en los medios de comunicación.

Premio para profesionales del Periodismo

Al programa "Diagnóstico" emitido en Castilla y León Televisión, dirigido y presentado por Sara Ayuso Delgado. El Jurado ha valorado la calidad y rigor con que abordan los diferentes programas utilizando fuentes y testimonios que dan rigor a los temas que tratan como, por ejemplo, las altas capacidades, el duelo y la hiperconectividad.



Premio para Profesionales de la Psicología Colegiados

A Ana Belén Asensio Asensio por la calidad de sus diferentes intervenciones en distintos medios de comunicación: prensa, radio, agencias informativas, televisiones y medios digitales.



Premio de Comunicación

A los programas de Radio Televisión Castilla-La Mancha (CMM):

- Héroes Anónimos. Programa de televisión que se emite en Televisión Castilla - La Mancha y que está dirigido por Julián Cano Cambrónero.

El Jurado ha valorado la divulgación que realizan de la Psicología abordando temas de interés social como: conducta alimentaria, cuidados paliativos, duelo, suicidio, soledad, alcoholismo, etc.



- Paseo por tu Mente. Programa de radio que se emite en Radio Castilla-La Mancha y que está dirigido por Oscar Aranda Sánchez.

El Jurado ha valorado la divulgación que realiza este programa semanal en el que se aborda, con rigor informativo, la salud mental y el trabajo que realizan los profesionales de la Psicología con el objetivo de que las personas que sufren este tipo de problemas tomen conciencia de que la Psicología puede ayudarles.



Premio Especial a la mejor Labor de Divulgación

* A la **plataforma RTVE Play**, de la Corporación de Radio y Televisión Española, por la producción de programas que abordan con sensibilidad y rigor diferentes temas de interés social en los que cuentan con la participación de diferentes colectivos y personas y, de forma muy especial, profesionales de la Psicología, apoyando la divulgación del trabajo que realizan estos profesionales para ayudar a entender mejor diversas problemáticas.

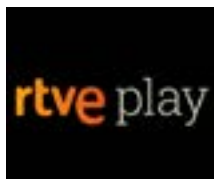

El jurado ha valorado la calidad de los siguientes programas de RTVE:

* Al programa **"Objetivo Igualdad"**: por el re-portaje **"El género en el suicidio"**, emitido por RTVE Play, dirigido por Carolina Pecharromán de la Cruz y Paola Guerra de la Fuente, y cuya redactora es Nuria Verde Hidalgo. El jurado ha valorado la visibilización y el correcto abordaje, a través de testimonios y personas expertas, de los condicionantes de género que influyen en cómo las personas afrontamos las dificultades de la vida y gestionamos la tendencia suicida.



* Al programa **"De seda y hierro"**: por el reportaje **"Romper el silencio"**, emitido en La 2 de TVE y en RTVE Play, y dirigido por Laia Oliver. El jurado ha valorado el valor que tiene este reportaje a la hora de visibilizar con múltiples testimonios de diferentes géneros y edades la prevención del suicidio, poniendo el foco en los más jóvenes.



Actividades del Colegio para conmemorar el Día Internacional del Libro

El Colegio Oficial de la Psicología de Madrid ha participado en la Noche de los Libros, un evento organizado por la Comunidad de Madrid y que este año ha celebrado su XIX edición con una amplia programación que ha contado con la participación de más de 300 autores, 139 instituciones y espacios.

El Colegio ha participado en este evento abierto al público con varias actividades:

El Colegio participa en la XXVIII Lectura Continuada del Quijote con motivo del Día Internacional del Libro

El Colegio Oficial de la Psicología de Madrid conmemoró el Día Internacional del Libro, que se celebró el pasado 23 de abril, participando en la XXVIII Lectura continuada del Quijote.

Con este motivo, el Vocal de la Junta de Gobierno del Colegio, Juan Carlos Fernández Castrillo, representó a los

profesionales de la Psicología en el acto celebrado en el Círculo de Bellas Artes de Madrid e intervino en la lectura de uno de los párrafos del capítulo 58 de la segunda parte del Quijote.

Las fotografías del acto de la lectura del Quijote pueden verse pinchando [aquí](#).

El vídeo de la lectura del Quijote pueden verse pinchado [aquí](#).



El Vocal Juan Carlos Fernández Castrillo leyendo un paisaje del Quijote



Sorteo Día del Libro

La colegiada Belén Gabriela Maña recibió en la biblioteca un lote de 10 ejemplares relacionados con varios ámbitos de la Psicología tras ser la ganadora del sorteo realizado por el Colegio con motivo del Día del Libro.

Desde la biblioteca del Colegio se lanzó esta iniciativa para sortear, entre las personas colegiadas que hicieran uso de su servicio de préstamo de libros en el periodo comprendido entre el lunes 25 de marzo y el martes 23 de abril, varios libros relacionados con la Psicología.

Queremos agradecer a los colegiados y colegiadas que acudieron a nuestra sede, el gran interés mostrado y animamos a seguir conociendo y utilizando la biblioteca, tanto sus instalaciones y recursos presenciales, la sala de lectura, la Docimoteca, y el fondo bibliográfico especializado, así como sus recursos digitales, el catálogo online y la base de datos bibliográfica de investigaciones en Psicología PSICODOC, además de las actividades de formación sobre la evaluación psicológica y los test.

La colegiada Belén Gabriela recibió su lote de libros



El Colegio participa en la Noche de los Libros con una exposición interactiva y un coloquio sobre hogares seguros

Exposición: la Violencia en casa, la importancia de un hogar seguro

A través de 19 carteles, dos instalaciones audiovisuales y una bibliografía temática, la exposición presentó un acercamiento psicosocial acerca de la importancia de las casas en nuestras vidas. Los textos se han extraído de libros, informes y artículos de revista para destacar distintas temáticas:

1. Desde la Psicología Ambiental se explicó qué es el apego al lugar, los distintos estilos de apego y las ambivalencias afectivas que se presentan.
2. Desde la perspectiva psicosocial se presentaron las cualidades de una vivienda, su importancia como derecho humano fundamental y los aspectos políticos, culturales y de género presentes.
- a. Se elaboró un vídeo "Hogar y Soledad" con los textos seleccionados del Informe de Soledad No deseada en Mayores que el Colegio ha realizado en colaboración con la Comunidad de Madrid, centrado en la información sobre la casa y la soledad, así como los gráficos sobre vivienda, mayores y soledad no deseada.

b. Se realizó la presentación interactiva "Cuán importantes son los lugares para las personas" con una casa en la que pulsando en cada habitación aparecía un texto acerca de las diferentes perspectivas que estudian el papel del hogar en nuestras vidas.

3. Desde la perspectiva del desarrollo infantil, se abordó la importancia de un hogar seguro y, en caso de violencia, cómo manejar con los niños y niñas estas situaciones para minimizar su impacto y los recursos de emergencia que cuentan, como las casas de acogida.

Charla-coloquio sobre violencia en el hogar y la importancia de un hogar seguro.

Esta actividad fue presentada por Luis María Sanz, Vicesecretario de la Junta de Gobierno e intervinieron las psicólogas Olga Barroso, experta en Violencia de Género, Trauma y Apego, autora de varios libros, entre ellos "El amor no maltrata", y Noelia García, psicóloga clínica, coautora del libro "Infancia maltratada: manual de intervención".



Entrega de diplomas de la IV Edición del Experto/a en Trastornos de la Conducta Alimentaria

El Colegio ha celebrado el acto de entrega de diplomas de la IV Edición del Experto/a en Trastornos de la Conducta Alimentaria (TCA), formación que analiza estos trastornos y los criterios diagnósticos, así como las principales herramientas de detección de estos para su correcto abordaje.

En el acto de entrega de diplomas estuvieron presentes el Decano, José Antonio Luengo, la Vicedecana, Timanfaya Hernández, y las coordinadoras del Experto/a, María Contreras y Silvia Ortega, psicólogas especializadas en TCA.

La cuarta edición de este curso comenzó con una revisión profunda de los Trastornos de la Conducta Alimentaria, su diagnóstico y el tratamiento adecuado. Los

estudiantes de último curso del Grado en Psicología y psicólogos y psicólogas han aprendido los criterios diagnósticos de los TCA, las principales herramientas de detección de los mismos para poder diagnosticar correctamente, a desarrollar un tratamiento familiar e individual con criterio clínico y técnicas cognitivo conductuales, sistémicas y humanistas y a coordinar y dinamizar a un grupo de madres y padres de pacientes.

La Dependencia Afectiva, entre otras variables implicadas, hace necesario una formación especializada en este tipo de enfermedades para poder comprender y tener las habilidades necesarias para el tratamiento de las personas aquejadas de un Trastorno de la Conducta Alimentaria y sus familias.

Las fotografías de la entrega de diplomas pueden verse pinchado [aquí](#).



El Colegio participa en reuniones y eventos profesionales para desarrollar e impulsar la Psicología

Miembros de la Junta de Gobierno del Colegio han participado en diferentes actos y eventos profesionales con el objetivo de divulgar la Psicología.

18 de abril. Jornada Psicología de la Salud

Hemos participado en la Jornada "Psicología de la Salud" que organizó el Centro Universitario Cardenal Cisneros con tres mesas redondas en las que se abordaron temas como los retos tecnológicos, la prevención y atención en la enfermedad y el impacto de la Salud Mental en el ámbito universitario.

La Vocal de la Junta de Gobierno, Isabel Aranda, inauguró esta Jornada junto con Teófilo Lozano, Concejal de Salud del Ayuntamiento de Alcalá de Henares, y Dolores López, Concejala de Educación, Universidad y Deportes de Alcalá de Henares.



19 de abril. Festival de Cine de Derechos Humanos Donostia

Participamos en el Festival de Cine y Derechos Humanos de Donostia, un encuentro en el que se ofreció una visión crítica y diversa sobre los grandes retos de la humanidad en materia de infancia, migraciones y Salud Mental, entre otros.

El Decano, José Antonio Luengo, asistió al coloquio celebrado tras la proyección del documental francés "On The Edge" para hablar sobre la importancia de atender la Salud Mental y acabar con las barreras y los estigmas que todavía existen.



20 de abril. Encuentro Bienestar en Educación

Participamos en el Encuentro Bienestar en Educación organizado por el Colegio Oficial de Docentes y Humanidades en el que se reflexionó sobre el fomento del cuidado en la comunidad educativa de la mano de expertos en educación emocional, salud digital, infancia, Psicología, mediación, convivencia y formación docente.

El Decano, José Antonio Luengo, participó en este encuentro con una conferencia sobre la Salud Mental en la infancia y adolescencia y el papel de los centros educativos en la promoción del bienestar psicológico.



22 de abril. Semana del Deporte

El Decano, José Antonio Luengo, participó en la inauguración de la Semana del Deporte "Psicología, Deporte y Valores" organizada por la Facultad de Psicología de la Universidad Complutense de Madrid, junto con María Angeles Feria, entrenadora de gimnasia rítmica, Sergio Pachón, exfutbolista profesional, Juan Luis Barroso, psicólogo y formador de entrenadores, y Luis Enrique López, Decano de la Facultad.

Durante su intervención, el Decano abordó la importancia de la Psicología del Deporte y cómo el Deporte y la Actividad Física es un generador de valores que ayuda a la formación de las personas, especialmente en la etapa de la adolescencia.



REVISTAS CIENTÍFICO-PROFESIONALES DE PSICOLOGÍA

Más información: www.copmadrid.org



25 de abril. XXXVII Congreso Nacional ANIE

Participamos en el XXXVII Congreso Nacional "La Inspección Educativa ante las dificultades emocionales del alumnado" que organizó la Asociación Nacional de Inspectores de Educación (ANIE) y que se celebró en el Museo Picasso de Málaga.

El Decano, José Antonio Luengo, impartió una ponencia sobre el reto del sistema educativo en materia de Salud Mental en la infancia y la adolescencia.



26 de abril. Reunión con la Sociedad Madrileña de Psicología Clínica

Hemos mantenido una reunión de trabajo para abordar la situación de la atención en adicciones en la Comunidad de Madrid, los objetivos de la Sociedad Madrileña de Psicología Clínica y estudiar posibles colaboraciones.

A la reunión asistieron, por parte de la Sociedad, Begoña Marcos, presidenta, y Carlos Hornillos, del Grupo de Trabajo de Adicciones. Por parte del Colegio, José Antonio Luengo, Decano, y Mayelín Rey, Vocal de la Junta de Gobierno.



3 y 4 de mayo. Congreso de Psicología de Emergencias

Participamos en el I Congreso Nacional de Psicología de Emergencias que ha organizado el Colexio Oficial de Psicología de Galicia, que abordó la importancia de la intervención psicológica en emergencias y catástrofes para ayudar a personas y comunidades a hacer frente al impacto de una situación crítica.

Una amplia representación de colegiados y colegiadas de Madrid participaron en este I Congreso Nacional de Psicología de Emergencias, celebrado en Santiago de Compostela.



9 de mayo. Foro por el Bienestar Psicológico

Participamos en el Foro por el Bienestar Psicológico en los Centros Educativos Andaluces que ha organizado el Colegio Oficial de Psicología de Andalucía Occidental, dirigido a profesionales de la Psicología y responsables políticos y sociales del ámbito de la Salud Mental y de la educación. El Decano, José Antonio Luengo, ha impartido en este Foro una conferencia sobre los retos para el sistema educativo en materia de Salud Mental de la infancia y la adolescencia.



11 de mayo. Jornada del Consejo Escolar de Navarra

Participamos en la Jornada del Consejo Escolar de Navarra sobre prevención, detección e intervención en casos de ideación suicida, organizada junto al Gobierno y el Parlamento de Navarra, y que se celebró en la Sala del Parlamento de Navarra. El Decano, José Antonio Luengo, impartió una ponencia sobre la prevención del suicidio y la violencia autoinfligida en la infancia y la adolescencia, el papel de los centros educativos, los protocolos actuales y el reto que supone para el sistema educativo.



15 de mayo. II Encuentro de Primavera Sevilla

Hemos participado en el II Encuentro de Primavera: "Caminando hacia un nuevo contrato social. Ante las desigualdades, desde el análisis a la acción", organizado por Foro Profesional por la Infancia de Andalucía, en el que se han abordado temas como el reto demográfico y la Salud Mental en la infancia. El Decano, José Antonio Luengo, impartió en este encuentro un taller a cargo del Colegio Oficial de Psicología de Andalucía Occidental sobre Salud Mental, suicidio y adversidad infantil.



YA SOMOS
20.733
COLEGIADAS
Y COLEGIADOS

INFORMACIÓN COLEGIAL

ÚLTIMOS COLEGIADOS Y COLEGIADAS DE MADRID (ABRIL)



M - 12261	HERNANDIZ HEREDIA, M ^a DE LAS NIEVES	M - 41101	GARCÍA GARCÍA, MARÍA
M - 14927	COBO MARTÍNEZ, FERNANDO LUIS	M - 41102	SÁNCHEZ ALEMÁN, CARMEN BAHIIYIH
M - 16495	DÍAZ TORRE, ANA BELÉN	M - 41103	TORRESCUSA MELLADO, ÁNGELA
M - 19346	SEBARES URBANO, MARTA	M - 41104	FERMOSO RODRÍGUEZ, ANDREA
M - 19829	SANZ BUCERO, RAQUEL	M - 41105	HIDALGO SANJUAN, MARÍA
M - 21951	MARTÍN SANZ, ROCÍO	M - 41106	CORONA RABAZO, MARINA
M - 23693	NAVASQUES TORROBA, LUCÍA DE	M - 41107	GLASER GUERRERO, ELOÍSA
M - 25898	LÓPEZ PAREDES, SILVIA	M - 41108	TOMOIAGA, EMANUELA BEATRICE
M - 26639	RODRÍGUEZ TOMÉ, GLADYS ÁNGELA	M - 41109	PLANA SANCHIZ, CRISTINA
M - 26986	TORRES LUNA, RAQUEL	M - 41110	COBOLLO JARABO, SOFÍA
M - 31621	HERNÁNDEZ TORRES, SILVIA	M - 41111	MOLINERO GIL, RUTH
M - 32255	LÓPEZ PANDURO, CLAUDIA	M - 41112	JOSENDE GARCÍA, LIZ
M - 33105	PORTILLO JIMÉNEZ, ANDREA	M - 41113	PARDO RUBIO, ELENA
M - 34763	GARZO FERNÁNDEZ, GONZALO	M - 41114	RODRÍGUEZ CAMACHO, PABLO
M - 35240	MARTÍNEZ GONZÁLEZ, MARÍA	M - 41115	LOPE CASANOVA, LIDIA DE
M - 35430	VICENTE DE JESÚS, JUAN LUIS	M - 41116	CAMINERO PALACIOS, VEGA
M - 36464	ABRIL MUÑOZ, SARA	M - 41117	BARRIO GARCÍA, MARTA DEL
M - 37899	JORGE MARTÍNEZ, CLARA DE	M - 41118	MUÑOZ VISEDO, CARMEN
M - 38099	HANCEVICH LEIVA, ALEXIS MAXIMILIANO	M - 41119	ARNANZ LASURTEGUI, AFRIKA
M - 38834	FOLLANA PÉREZ, SANDRA	M - 41120	BEGARA RANSANZ, TAMARA
M - 39071	TORRES YEDRO, ALEJANDRO	M - 41121	RUIZ CALLE, MÓNICA
M - 40261	THUNE, SARA	M - 41122	GARCÍA ABAD, ISABEL
M - 41069	MARTÍN TORRUILLA, IRENE	M - 41123	GONZÁLEZ IRIGOYEN, ANE
M - 41070	ALVAREZ JIMENEZ, UNAI	M - 41124	GREEN MANZANARES, MARIO
M - 41071	HERAS RELANO, ISABEL DE LAS	M - 41125	ALONSO GONZÁLEZ, PATRICIA
M - 41072	MARTÍN ROMERO, MIRIAM	M - 41126	MANCHÓN ADEVA, BORJA
M - 41073	MAURAZOS BLANCO, IRENE	M - 41127	CUSTODIO CUENCA, MARÍA GUADALUPE
M - 41074	REYNA AMOR, MARÍA LUISA	M - 41128	GONZÁLEZ SALGADO, RODRIGO
M - 41075	OCHANDO GALÁN, PAULA	M - 41129	HERCE PÉREZ-ARADROS, MARTA
M - 41076	SEGOVIA GOYANES, IGNACIO	M - 41130	BERNAL GÁMEZ, MIREYA
M - 41077	QUINTANA RAMÍREZ DE DAMPIERRE, MARTA	M - 41131	SUÁREZ DÉNIZ, MIRIAN
M - 41078	GARCÍA CALDERÓN, LORENA	M - 41132	GONZÁLEZ RÍO, CLARA
M - 41079	FERNÁNDEZ MORENO, AURORA MIREN	M - 41133	GÓMEZ PÉREZ, MARINA ELISA
M - 41080	GALLARDO CASADO, ISABEL	M - 41134	GIL GARCÍA, TAMARA
M - 41081	GONZÁLEZ MARTÍN, TATIANA	M - 41135	DOMÍNGUEZ MOYANO, MARÍA
M - 41082	ORTEGO GAMBOA, ALBA	M - 41136	BORJA BLOCK, RODRIGO
M - 41083	FERNÁNDEZ SÁNCHEZ, LAURA	M - 41137	CALVO HERRERO, CARMEN
M - 41084	ALONSO DE ESCAMILLA, MARGARITA	M - 41138	PARRA BRAVO, MARTA
M - 41085	GIL BERMEJO, JOSÉ LUIS	M - 41139	AÑORBE VELASCO, FERNANDO
M - 41086	DURÁN FERNÁNDEZ, SAMUEL	M - 41140	PRIETO FRAILE, TAMARA
M - 41087	BARBA CALLEJA, ELISA	M - 41141	GARCÍA VERNET, SONIA
M - 41088	ALBARETI, GINO ALFREDO	M - 41142	GARCÍA RAMOS, ARÁNZAZU
M - 41089	CRISTÓBAL ESTEBAN, ELENA	M - 41143	CRISTÓBAL MESONERO, ANA
M - 41090	RUIZ SÁNCHEZ-BEATO, MARÍA	M - 41144	AFIA RUIZ, NAIMA
M - 41091	MUÑOZ OLAVARRIA, MERCEDES	M - 41145	MÉRIDA MUÑOZ, LAURA
M - 41092	PEINADO LÓPEZ, TERESA	M - 41146	DELGADO LÓPEZ, ANTONIO ENRIQUE
M - 41093	ROA RUIZ, MARÍA	M - 41147	HERRUZO MUÑOZ, CAJILDA
M - 41094	MORILLAS TÉLLEZ, ANGELA	M - 41148	RIVAS GUERRERO, LUCÍA
M - 41095	ORTEGA ARROYO, MARÍA	M - 41149	VEGAS GALLO, ALICIA
M - 41096	RODRÍGUEZ DRINCOURT DE ELIZAGA, JAIME	M - 41150	PECINO LATORRE, MARÍA DEL MAR
M - 41097	FERNÁNDEZ OLLERO, MAR JOSEFINA	M - 41151	IRANZO MARTÍNEZ, ADRIÁN
M - 41098	DÍAZ ZAPATA, CARLA	M - 41152	GONZÁLEZ SALINAS, MALENA
M - 41099	CEA DE VICENTE, MARÍA	M - 41153	CONDE RODRÍGUEZ, ARGENTINA
M - 41100	ESCRIBANO RODRÍGUEZ, CRISTINA	M - 41154	ARITMENDI LÓPEZ, RAFAEL MARÍA

M - 41155 HIGUERA PARTIDA, PAULA
M - 41156 MOHAMED AHMED, YUNES
M - 41157 RIAL ZABALA, LUCÍA TERESA
M - 41158 JUAN CENCERRADO, ANA
M - 41159 RODRÍGUEZ PEÑALBA, ANDREA
M - 41160 MARTÍN ARRANZ, NATALIA
M - 41161 FERNÁNDEZ OLLOQUI, LUCÍA
M - 41162 COGHEN ABAD, PAULA MERCEDES
M - 41163 BORREGUERO FERNÁNDEZ, ÁLVARO
M - 41164 VELILLA DELGADO, MARÍA CRISTINA
M - 41165 SÁNCHEZ JIMÉNEZ, SOFÍA
M - 41166 ESPARZA EGEEA, CANDELA MARÍA
M - 41167 MARTÍN RUBIO, CARMEN
M - 41168 FUENTE DE PRADA, LUCÍA DE LA
M - 41169 COBAS GONZÁLEZ, ALEJANDRO
M - 41170 TENA IGLESIAS, RICARDO
M - 41171 LÓPEZ BEPERET, ANDREA
M - 41172 MUR ALGUACIL, CARMEN
M - 41173 IANCHIS, INNES JACQUELINE
M - 41174 GÓMEZ DE FRANCISCO, NAZARET
M - 41175 ALCALÁ FAÜNDEZ, MARÍA JESÚS
M - 41176 RECIO SALAMANCA, LUCÍA
M - 41177 SOSA GONZÁLEZ, CORAIMA
M - 41178 MANCERA FERNÁNDEZ, ANA
M - 41179 SOLER SICHLING, CRISTINA
M - 41180 MADARIAGA ROCA, MARÍA DE
M - 41181 GAGO ORTIZ, MARTA
M - 41182 TATAR, IZA IULIA
M - 41183 BONILLA CRUZ, SERGIO
M - 41184 ARMAS GRAJERA, HUGO
M - 41185 RODRÍGUEZ GARCÍA, CLAUDIA
M - 41186 SEBASTIÁN DEL RÍO, ELENA
M - 41187 DUEÑAS BLANCO, LEYRE
M - 41188 STORINO REYES, ARIANNA ADELAIDE
M - 41189 GUERRERO CASTILLO, LAURA
M - 41190 HUTMAN, ELISABETH
M - 41191 ARISTONDO URIZ, ANE MIREN
M - 41192 RAMÍREZ SANZ, EVA PATRICIA
M - 41193 VALLEZ RANDO, LUCÍA
M - 41194 PÉREZ IBIRICU, BELÉN
M - 41195 CALVO HERNÁNDEZ, MARÍA
M - 41196 QUINTANA CABRERA, JAZMÍN RAFAELLA
M - 41197 CICCIOI, MARTÍN MANUEL
M - 41198 BILBAO AJURIAGUERRA, PAULE
M - 41199 ROMERO LECINA, RAQUEL
M - 41200 CABALLERO JIMÉNEZ, IRENE
M - 41201 NIETO DÍAZ, PAULA
M - 41202 ALONSO BARRIENTOS, JUAN
M - 41203 RUIZ CALVO, ANA CRISTINA
M - 41204 PÁEZ CERVILLA, ANDREA
M - 41205 SANTOS VÁZQUEZ, MARÍA
M - 41206 RODRÍGUEZ RICO, IRENE
M - 41207 ESCUDERO TRICÁS, MIGUEL
M - 41208 FELIPE BRITO, RAÚL

M - 41209 MARTÍNEZ MORALES, LUCÍA
M - 41210 GALLARDO MORENO, PATRICIA
M - 41211 MORATO NAVARRO, RAQUEL
M - 41212 PALOMO LÓPEZ, MARTA
M - 41213 COBEÑA MENÉNDEZ, RAQUEL
M - 41214 TOVAR ESPARZA, BEGOÑA
M - 41215 LEMES HERRERA, JAVIER JOSÉ
M - 41216 GARCÍA GARCÍA, LYDIA
M - 41217 GONZÁLEZ CABALLERO, MARÍA JESÚS
M - 41218 MORENO CEPEDA, MARÍA
M - 41219 BENITO URQUIJO, MARÍA
M - 41220 GARCÍA SERRANO, PATRICIA
M - 41221 MEDINA LASTRAS, ADRIÁN
M - 41222 AGUADO CARRIÓN, VIRGINIA
M - 41223 ROMERO HIDALGO, MARÍA
M - 41224 VIDAL RUIZ, SARA
M - 41225 GÓMEZ HIDALGO, EVA
M - 41226 LORENZO MARTEL, CARMEN
M - 41227 MORA PÉREZ, LAURA
M - 41228 FERNÁNDEZ QUISPE, LUZ RAQUEL
M - 41229 ÁVILA PIÑUEL, RAQUEL MARÍA
M - 41230 BERTRAN LINARES, NATALIA
M - 41231 TRINIDAD FUENTES, ANE
M - 41232 CUESTA MARTÍNEZ, AMALIA
M - 41233 BAÑOS GARCÍA, IGNACIO
M - 41234 HERNÁNDEZ PÉREZ, AMANDA
M - 41235 CANALES OLLERO, MARÍA
M - 41236 GOÑI CEBOLLERO, INÉS
M - 41237 MONTEJO POLACK, AINHOA
M - 41238 RUIZ GARCÍA, ANA
M - 41239 MARTÍNEZ BERMEJO, DIEGO
M - 41240 REQUENA LAPATZA, ANE
M - 41241 LAORGA RODRÍGUEZ, MAURICIO
M - 41242 BARAHONA PRADOS, LUNA
M - 41243 LÓPEZ DISLA, NAYELI
M - 41244 SORIA PÉREZ, RAQUEL
M - 41245 GONZÁLEZ GONZÁLEZ, LUCÍA
M - 41246 VEGA RIVERO, IRENE
M - 41247 LÓPEZ ÁVILA, JORGE
M - 41248 SUÁREZ BRITO, CATHAYSA
M - 41249 GARCÍA MIGUÉLEZ, JAIRO
M - 41250 ASENSIO CRUZ, RAQUEL
M - 41251 SÁNCHEZ GODINO, SILVIA
M - 41252 CORTÉS PARRA, IRENE
M - 41253 FERNÁNDEZ MELGARES, ALFONSO
M - 41254 ALONSO-BERNAOLA MURILLO, NATALIA
M - 41255 ALONSO GARCÍA, INMACULADA
M - 41256 MARTÍNEZ RECUERO, ARÁNZAZU
M - 41257 DARIAS ESTEBAN, EVA MARINA
M - 41258 MORENO MINGORANCE, PAULA
M - 41259 MARTÍN NOTARIO, SAMUEL
M - 41260 MATORRALES GIL, MARTA
M - 41261 PICAZO PRIETO, ELENA
M - 41262 RUIZ DEL CAMPO, GONZALO

ÚLTIMOS ESTUDIANTES ASOCIADOS DE MADRID



Dña. Rocio Jiménez Vera
 D.N.I. 123456789-E
 Estudiante Asociada EAM-0001

EAM-01174 TOMÁS, EUNICE ÁNGELES
EAM-01175 MARTÍNEZ FIORINI, VERONICA NATALIA
EAM-01176 ESCALADA ROCHA, JUAN
EAM-01177 GUILARTE DOMÍNGUEZ, VANESSA ALEJANDRA

EAM-01178 PIÑOL MORA, ROSALINA ANA
EAM-01179 RAMÍREZ DI ROSA, GRISELDA PATRICIA
EAM-01180 ROQUE FLORES, ANDREA

GRUPOS DE TRABAJO DEL COLEGIO

En la actualidad hay cerca de 60 grupos que trabajan por el desarrollo e investigación de la Psicología en sus múltiples campos de actuación, promocionando así nuestra profesión y generando nuevas expectativas profesionales.

Desde estos grupos de trabajo se impulsa el desarrollo de nuevas técnicas y procedimientos de intervención y se fomenta el encuentro entre profesionales con experiencias o intereses comunes dentro de la Psicología. Los grupos de trabajo colaboran para la difusión de nuestra profesión entre el propio colectivo y también en el ámbito social, creando y colaborando con programas de sensibilización. Se analizan las distintas

aportaciones de la Psicología en diferentes ámbitos de aplicación y se generan nuevas alternativas, reforzando y difundiendo las existentes.

Los colegiados y colegiadas que deseen investigar o desarrollar algún tema relacionado con la Psicología pueden constituir un grupo de trabajo con colegas de profesión que compartan el mismo interés. El Colegio facilitará la infraestructura necesaria para el desarrollo de su actividad.

Las personas interesadas en contactar o participar, por primera vez, en los grupos de trabajo deben solicitarlo a través del correo: grupostrabajo@cop.es

CREATIVIDAD APLICADA

Foro para el estudio y la práctica de la creatividad, haciendo un especial hincapié en la aplicación práctica de las técnicas creativas para la prevención y resolución de problemas.

E-mail: grupostrabajo@cop.es

DIVERSIDAD SEXUAL Y GÉNERO

Espacio de reflexión en torno a Diversidad Sexual y Género que facilite un conjunto de buenas prácticas de todos los profesionales de la Psicología, con el compromiso en la promoción y prevención de la salud mental del colectivo LGTBI. Próxima reunión, 17 de junio a las 10.00 h. en la 3ª planta.

E-mail: diversidadsexual@cop.es

EDUCACIÓN PSICOLÓGICA

Abrir un nuevo campo para la Psicología en el sistema educativo y conseguir que la Educación Psicológica sea una asignatura en el mismo, con la finalidad de mejorar los niveles de bienestar y de rendimiento de los/as estudiantes.

E-mail: educacion.psicologica@cop.es

EMDR

Trabajar con esta terapia como modelo de partida, fijándose en los diferentes aspectos que la componen e investigando en su eficacia y sus resultados.

E-mail: grupoemdr@cop.es

ENFERMEDADES NEURODEGENERATIVAS, RARAS Y CRÓNICAS (GEN)

Fomentar el encuentro entre compañeros con experiencia o interés en este tipo de enfermedades para intercambiar conocimientos y contribuir a la difusión social de nuestro papel como psicólogos. Próxima reunión, 14 de junio a las 9.00 h. Videoconferencia.

E-mail: g.neurodeg@cop.es

ENFOQUE CORPORAL EN LA TERAPIA PSICOLÓGICA

Ampliar las herramientas del psicólogo clínico a través del análisis y aplicación de técnicas corporales y vivenciales.

E-mail: grupostrabajo@cop.es

ESTUDIO E INVESTIGACIÓN DE LA CONDUCTA SUICIDA

Contribuir al estudio e investigación de la conducta suicida, promover planes de prevención y apoyo a las familias y resaltar la importancia del suicidio en el ámbito nacional.

E-mail: grupoestudiosuicidio@cop.es

INCLUSIÓN LABORAL DE LAS PERSONAS CON DISCAPACIDAD

El estudio, debate y promoción de medidas de sensibilización, divulgación, información, prevención y formación relativas a la inclusión laboral de personas con discapacidad en las organizaciones, desde la perspectiva de la Psicología del Trabajo.

E-mail: grupostrabajo@cop.es

INTELIGENCIA EMOCIONAL

La promoción, la divulgación, el estudio de la Inteligencia emocional, la empatía y la asertividad junto al desarrollo de los conceptos asociados como puedan ser la autoestima y el autoconcepto.

E-mail: inteligenciaemocional@cop.es

INTERVENCIÓN EN REHABILITACIÓN EN SALUD MENTAL

Conocer y compartir herramientas y competencias de evaluación, intervención y seguimiento de personas con enfermedad mental grave y duradera (EMGD) en recursos de rehabilitación. Próxima reunión, 21 de junio a las 9.30 h. en la 3ª planta.

E-mail: rps@cop.es

INTERVENCIÓN PSICOLÓGICA EN DESAPARICIONES

Trabajar para establecer pautas adecuadas de intervención psicológica con los diferentes actores implicados en una desaparición, en las diferentes fases del proceso. Promover actuaciones preventivas frente a nuevas desapariciones, y nuevas investigaciones que den respuesta a este problema.

E-mail: gipd@cop.es

INTERVISIÓN: APOYO Y ASESORAMIENTO ENTRE PROFESIONALES

El objetivo de este grupo es crear un espacio común de reflexión, apoyo y asesoramiento mutuo entre compañeras y compañeros. Próxima reunión, 14 de junio a las 12.00 h. Videoconferencia.

E-mail: red.intervision.madrid@cop.es

LA HIPNOSIS COMO HERRAMIENTA EN LA PSICOLOGÍA APLICADA

Punto de encuentro entre psicólogos interesados en aplicaciones de la hipnosis con el fin de compartir experiencias y técnicas que puedan ser de utilidad en el campo profesional de la Psicología. Próxima reunión, 25 de junio a las 10.00 h en la 3ª planta.

E-mail: hipnosis@cop.es

MALTRATO / ABUSO SEXUAL INFANTIL

Promoción de los buenos tratos a la infancia, facilitando la detección temprana e intervenciones eficaces en maltrato infantil, así como el desarrollo e impulso de programas de prevención. Próxima reunión, 14 de junio a las 9.00 h. Videoconferencia.

E-mail: maltratoinfantil.copmadrid@cop.es

NEUROMODULACIÓN APLICADA A LA PSICOLOGÍA

Se pretende profundizar y estudiar los avances de las técnicas de neuromodulación aplicadas a todos los ámbitos de la Psicología (neuroterapias como Neurofeedback/Biofeedback).

E-mail: grupostrabajo@cop.es

NUEVOS CONSTRUCTOS Y METODOLOGÍAS PARA EL DESARROLLO DEL TALENTO EN LA ERA DIGITAL

Elevar la dimensión energética del ser humano a la categoría de inteligencia mediante el estudio, investigación y fundamentación científica del nuevo constructo de Inteligencia Energética. Próxima reunión, 3 de junio a las 16.30 h. Videoconferencia.

E-mail: nuevosconstructosenenergia@cop.es

PRÁCTICA PSICOLÓGICA ON-LINE

Estudio y análisis de las herramientas on-line para el trabajo en Clínica, Educativa, Recursos Humanos, y sus aplicaciones en Internet. El subgrupo mHealth en Salud Mental se dedica a crear y explorar herramientas de salud móvil (apps y wearables) que mejoren la salud mental, así como generar datos para realizar estudios psicológicos.

E-mail: online@cop.es

PROMOCIÓN DEL BUEN TRATO HACIA LAS PERSONAS MAYORES

Favorecer una imagen realista sobre las personas mayores y promover las buenas prácticas en el trabajo con este colectivo, tanto de los psicólogos como de otros profesionales que trabajan con ellos.

E-mail: grupostrabajo@cop.es

PSICOLOGÍA AERONÁUTICA

Fomentar el encuentro entre profesionales y la difusión del trabajo de los psicólogos aeronáuticos, así como difundir la relación tan estrecha existente entre la seguridad aérea y la Psicología. E-mail: psicologiaaeronautica@cop.es

PSICOLOGÍA CLÍNICA EN LA SANIDAD PÚBLICA

Ayudar a promover, visibilizar y diferenciar la figura del Facultativo Especialista en Psicología Clínica en la Sanidad Pública, mediante la defensa y difusión de sus funciones, competencias e identidad.

E-mail: grupostrabajo@cop.es

PSICOLOGÍA COACHING

Foro de difusión, promoción e información acerca de la Psicología Coaching. Su función es promover la figura del Psicólogo Experto en Coaching.

E-mail: psico-coach@cop.es

PSICOLOGÍA, COMUNICACIÓN Y POLÍTICA

Investigar las condiciones que producen los votos y los acuerdos, dar a conocer los factores que generan las corrientes de opinión, analizar los medios de comunicación en sus diferentes vertientes.

E-mail: grupostrabajo@cop.es

PSICOLOGÍA DEL ENVEJECIMIENTO Y DE LAS DEMENCIAS

Aunar conocimientos y experiencias en torno al envejecimiento activo, la prevención del deterioro cognitivo y la intervención en enfermedades neurodegenerativas activas como el Alzheimer. Próxima reunión, 14 de junio a las 19.00 h. Videoconferencia.

E-mail: grupostrabajo@cop.es

PSICOLOGÍA DEL HUMOR Y EL OPTIMISMO

Investigar, desarrollar y divulgar el buen sentido de humor (Risoterapia), no sólo entre los profesionales de la salud, sino también entre el público en general. **Próxima reunión, 11 de junio a las 10.00 h en la 3ª planta.**

E-mail: buenhumor@cop.es

PSICOLOGÍA E INTERGENERACIÓN EN EL ENTORNO LABORAL

Este grupo pretende ser un observatorio de las prácticas generacionales de RRHH y las variaciones del bienestar psicológico de las 6 generaciones actualmente conviviendo en el ámbito laboral.

E-mail: grupostrabajo@cop.es

PSICOLOGÍA EN EL ENTORNO DIGITAL

Cibereducar es proteger, ya que la educación en tecnología promueve el uso seguro y responsable de internet, fomentando competencias digitales esenciales. Es imprescindible crear una cultura digital saludable que priorice la privacidad y el bienestar. Además, impulsaremos el uso responsable de la tecnología en un mundo hiperconectado. Es crucial enseñar a las nuevas generaciones a utilizar la tecnología de manera activa y adaptativa a nuestras necesidades y valores.

Email: grupostrabajo@cop.es

PSICOLOGÍA EN LA EVALUACIÓN DE PERSONAS EN LAS ORGANIZACIONES

Reflexión de alto nivel para la disciplina del Reclutamiento y la Selección, atendiendo, desde la selección individual a la masiva, y posibilitando el conocimiento y el reciclaje permanente. **Próxima reunión, 11 de julio a las 18.00 h, en la 3ª planta.**

E-mail: evaluapersonas-org@cop.es

PSICOLOGÍA FORENSE

Promover un lugar de encuentro donde actualizar y compartir conocimientos, potenciando redes de investigación y formación en el ámbito de la Psicología Forense.

E-mail: grupopsicologiaforense@cop.es

PSICOLOGÍA, FORMACIÓN Y DESARROLLO DE PERSONAS

El papel del psicólogo en las áreas de formación y desarrollo de personas en empresas y organizaciones. **13 de junio a las 17.00 h. en la 5ª planta** cierre de la XII Edición del Programa Minerva.

E-mail: formacionydesarrollo@cop.es

PSICOLOGÍA PERINATAL

Conocer y difundir la Psicología Perinatal, así como concretar el papel del psicólogo que trabaja en este campo, definiendo para ello la formación más adecuada.

E-mail: perinatal@cop.es

PSICOLOGÍA POSITIVA APLICADA

Tomar contacto con profesionales que se dediquen a la Psicología Coaching y la formación desde el enfoque de las fortalezas y las emociones positivas para poder compartir diferentes formas de trabajo y experiencias en el uso de estas herramientas. **Próxima reunión, 4 de junio a las 13.00 h. Videoconferencia.**

E-mail: psicologiapositiva@cop.es

PSICOLOGÍA, VIDEOJUEGOS Y ESPORTS

Estudiar y analizar la Psicología en los videojuegos y esports, así como sus aplicaciones prácticas.

E-mail: grupostrabajo@cop.es

PSICOLOGÍA Y ADICCIONES

Desarrollar una línea de trabajo dirigida al incremento del conocimiento del papel del psicólogo en las drogodependencias y en otras adicciones.

E-mail: psicologiayadicciones@cop.es

PSICOLOGÍA Y ALTAS CAPACIDADES

Espacio para investigar, divulgar, visibilizar, estar al tanto de los últimos avances y publicaciones en el ámbito de la alta capacidad y el estudio de las principales aportaciones al desarrollo del talento.

E-mail: grupostrabajo@cop.es

PSICOLOGÍA Y ARTES AUDIOVISUALES Y ESCÉNICAS

Promoción de la Psicología dentro del ámbito audiovisual, abriendo así otras expectativas profesionales para los psicólogos. **Próxima reunión, 12 de junio a las 18.00 h. en la 3ª planta.**

E-mail: psico.mediosarte@cop.es

PSICOLOGÍA Y DOLOR

Promover el estudio y la investigación psicológica del dolor en general y de la fibromialgia en particular.

E-mail: psicologiaydolor@cop.es

PSICOLOGÍA Y ECONOMÍA

La Psicología Aplicada a la conducta económica, profundizando en el estudio, investigación y difusión de las variables, procesos y mecanismos psicológicos a través de los cuales se produce el comportamiento económico.

E-mail: psicoeconomia@cop.es

PSICOLOGÍA Y MARKETING, PUBLICIDAD Y CONSUMO

Estudio y debate sobre el desarrollo y aplicaciones de la Psicología y su relación con el marketing, la publicidad, el comportamiento del consumidor, las nuevas formas de comunicación con clientes y la experiencia de compra.

E-mail: psico-mk@cop.es

PSICOLOGÍA Y MEDITACIÓN

Tradiciones meditativas, marcos conceptuales y ámbitos de aplicación en Psicología. **Próxima reunión, 25 de junio a las 15.00 h. en la 3ª planta.**

E-mail: psicologiaymeditacion@cop.es

PSICOLOGÍA Y MINDFULNESS

Espacio para practicar y compartir experiencias e investigar sobre la aplicación de Mindfulness en contextos clínicos y sociales. Conocer y desarrollar intervenciones basadas en Mindfulness adaptadas a colectivos específicos. Divulgar las posibilidades terapéuticas del Mindfulness. **Próxima reunión, 7 de junio a las 18.00 h. Videoconferencia.**

e-mail: gt.psicologiaymindfulness@cop.es

PSICOLOGÍA Y PSICOTERAPIA TRANSPERSONAL

Facilitar, desde una perspectiva científica y humana, el desarrollo y difusión (en ámbitos académicos y no académicos) de la Psicología y la Psicoterapia. **Próxima reunión, 26 de junio a las 20.00 h. Videoconferencia.**

E-mail: transpersonal@cop.es

PSICOLOGÍA Y SALUD LABORAL

Destacar el papel del psicólogo en la evaluación, prevención e intervención de los riesgos psicosociales y el fomento de la salud en el ámbito laboral. **Próxima reunión, 18 de junio a las 18.00 h. en la 3ª planta.**

E-mail: saludlaboral@cop.es

PSICOLOGÍA Y TECNOLOGÍA

Trabajar sobre las nuevas tendencias de trabajo, innovación y uso de nuevas tecnologías en interacción humana y de las personas con los sistemas y programas informáticos para comprender las aportaciones y descubrimientos que desde la ciencia psicológica existen y se pueden desarrollar en este campo.

E-mail: grupostrabajo@cop.es

PSICOLOGÍA Y VIOLENCIA DE GÉNERO

Llevar a cabo actuaciones de investigación, sensibilización, divulgación e intervención para mejorar y unificar los modelos de intervención existentes desde una perspectiva de género.

E-mail: violencia degenero@cop.es

PSICÓLOGOS DE URGENCIAS, EMERGENCIAS Y CATASTROFES

Trabaja sobre nuevas técnicas y procedimientos de intervención, duelo, etc. con el fin de ser un referente en la Psicología de Emergencias. **Próxima reunión, 27 de junio a las 19.30 h. Videoconferencia.**

E-mail: gecopm@cop.es

PSICOONCOLOGÍA Y PSICOLOGÍA EN CUIDADOS PALIATIVOS

Difundir las funciones del psicólogo en Oncología y en cuidados paliativos y promover el conocimiento en estos campos asesorando a los colegiados que así lo soliciten.

E-mail: grupoonco@cop.es

RORSCHACH Y TÉCNICAS PROYECTIVAS

Promover un espacio de intercambio y reflexión entre psicólogos que utilizan o desean utilizar el Rorschach y los métodos proyectivos en sus diferentes áreas de actuación, compartiendo los avances que se vayan produciendo en dichas técnicas.

E-mail: grupostrabajo@cop.es

SENSIBILIZACIÓN EN SEGURIDAD VIAL

Analizar el papel de los profesionales de la Psicología en el ámbito de una Educación Vial, para conseguir la máxima sensibilización y cambio de actitudes.

E-mail: gt.seguridad.vial@cop.es

TCA Y TRATAMIENTO PSICOLÓGICO DE LA OBESIDAD

Desarrollo del campo de la intervención en los TCA y el tratamiento de la obesidad y el sobrepeso desde un enfoque psicológico. **Próxima reunión, 25 de junio a las 10.00 h. en la 3ª planta.**

E-mail: grupostrabajo@cop.es

TERAPIA ASISTIDA POR ANIMALES

Promocionar el conocimiento de las modalidades de intervención con animales como asistentes en terapias psicológicas, tales como la agorafobia, depresión, alzheimer, ansiedad, etc.

E-mail: grupostrabajo@cop.es

TERAPIA BREVE ESTRATÉGICA

Espacio de encuentro para los profesionales de la Psicología Clínica en el que comparta su trabajo y experiencias relacionadas con el empleo de la Terapia Breve Estratégica.

E-mail: grupostrabajo@cop.es

TERAPIA FOCALIZADA EN LA EMOCIÓN

Tener un lugar de encuentro entre profesionales de la Psicología que trabajan desde el marco de la Terapia Focalizada en la Emoción.

E-mail: grupostrabajo@cop.es

TERAPIA NARRATIVA

Crear un espacio para la difusión, el desarrollo y la investigación de la Terapia Narrativa, a través de revisión de textos, reflexiones críticas, supervisión y presentación de casos y ofertas formativas.

E-mail: grupostrabajo@cop.es

TRASTORNOS DEL ESPECTRO AUTISTA

Crear un espacio de referencia para profesionales interesados en autismo, con el fin de tratar temas de actualidad, atendiendo a los diversos ámbitos: educativo, clínico y social.

E-mail: grupostrabajo@cop.es

FORO DE VETERANÍA DEL COLEGIO

Promover el envejecimiento activo, por medio de la promoción de conferencias, sesiones de cine fórum, excursiones culturales y de recreo.

E-mail: foroveterania@cop.es

FORMACIÓN CONTINUA

Información general

La oferta formativa del Colegio Oficial de la Psicología de Madrid facilita el desarrollo profesional permanente de los y las profesionales de la Psicología para la mejora de su praxis profesional.

Las actividades formativas se desarrollan en un contexto de aprendizaje desde una metodología teórica/práctica, cuyo objetivo es dotar a los psicólogos y psicólogas de habilidades, herramientas y técnicas actualizadas para poder ayudar a las personas en su proceso de cambio de una forma rápida y eficaz. Cada participante cuenta con un espacio donde poder interaccionar con otros profesionales que comparten sus inquietudes y deseos de aprender, mejorar y compartir sus conocimientos, actuaciones y experiencias, desde la práctica y para la práctica profesional.

El Colegio con el compromiso de facilitar y acompañar en la profesión, pone a su disposición un amplio catálogo de cursos impartidos por docentes expertos en cada área de la Psicología. Desde el Departamento de Formación se ofrecen cursos, conferencias, jornadas, másters y expertos de Psicología a distancia y presenciales, dirigidos a psicólogos/as y estudiantes de los últimos cursos del Grado de Psicología. Las personas interesadas en ampliar la información pueden dirigirse a la página Web colegial (www.copmadrid.org/web/formacion).

Más información: Telf: 91 541 99 99 · **E-mail:** formacion@cop.es



Jornadas Profesionales



JORNADA INTERNACIONAL DE PSICOTERAPIA DE PAREJA - GRABACIÓN. CÓD. JGSC2403



Esta actividad se celebró el sábado, 18 de noviembre de 2023.

La intervención en pareja requiere de una serie de conocimientos técnicos y del desarrollo de competencias específicas que ayuden a los profesionales a mejorar sus resultados. En los últimos años los enfoques de psicología y la psicoterapia han permitido desarrollar una disciplina conceptual y metodológica para mejorar el abordaje

en la pareja. Estas jornadas están diseñadas como un espacio para recoger lo que los especialistas más reputados en el campo están haciendo en la psicoterapia de pareja y así incorporar los últimos avances al trabajo que hacemos con los pacientes en nuestras sesiones.

Ponentes: Luciano Lutereau, Marcela Giraldo y Manuel Pacheco.

Fechas: El último día para inscribirse es el jueves, 1 de agosto de 2024.

Duración: 6 horas.

Inscripción: 10 € (10 % de descuento a todos los colegiados de Madrid desempleados/as, jubilados/as, estudiantes asociados/as y miembros de la Sección de Psicología Clínica, de la Salud y Psicoterapia).

Online

WWW.COPMADRID.ORG



JORNADA PSYCHOLOGY FORWARD: EXPLORANDO LOS AVANCES INNOVADORES EN LA PSICOLOGÍA ACTUAL Y FUTURA.



La necesidad de estar constantemente actualizados y de acceder a los últimos desarrollos de la Psicología en sus diversos campos y especializaciones es una realidad en la Psicología y en su práctica profesional. Con esta Jornada el Colegio quiere ofrecer a sus colegiados y a todos los profesionales de la Psicología la oportunidad de acceder de manera totalmente gratuita a ponencias de algunos de los psicólogos e investigadores más importantes y pioneros en sus campos, tanto de España como en Latinoamérica. La voluntad del Colegio de crear un espacio de crecimiento científico y profesional lleva a presentar estas jornadas en las que se abordarán algunos de los proyectos y avances más actuales en campos muy diversos de la Psicología como son la Inteligencia, la Neuropsicología o la Psicología Ambiental. Esta Jornada ofrece la posibilidad de escuchar de primera mano y desde la experiencia de estos especialistas las novedades y los retos futuros de sus campos de especialización. Las jornadas son una presentación teórica del estado de sus ámbitos, ofreciendo un espacio de intercambio con psicólogos españoles y latinoamericanos.

16.00 a 16.10 h. Bienvenida y presentación de la Jornada.

Miguel Ángel Pérez Nieto. Vocal de la Junta de Gobierno del Colegio Oficial de la Psicología de Madrid.

16.20 a 17.00 h. Relaciones interpersonales en la actualidad.

Enrique García Huete.

17.00 a 17.50 h. Ambientes positivos: combinando el bienestar humano con la sostenibilidad.

Víctor Corral Verdugo.

17.50 a 18.15 h. Descanso.

18.15 a 19.05 h. El futuro de la Inteligencia.

Roberto Colom Marañón.

19.05 a 19.55 h. Últimos avances en Neuropsicología.

Oscar Arias Carrión.

19.55 a 20.00 h. Clausura.

Álvaro Benito Ballesteros. Miembro del equipo de Ciencia Abierta e Impacto Científico del Colegio Oficial de la Psicología de Madrid.

Fecha: Lunes, 10 de Junio de 2024.

Entrada libre, previa inscripción.

Presencial

Videoconferencia

JORNADA BIENESTAR PSICOLÓGICO LABORAL CON GENERACIONES DIVERSAS.



Organizada por el Grupo de Trabajo de Psicología e Intergeneración en el Entorno Laboral. En el contexto laboral, actualmente conviven hasta 5 generaciones. La dirección de personas viene señalando las diferencias generacionales y los desafíos que supone dirigir la diversidad. Algunos estudios han señalado, además, las diferencias en el afrontamiento de los retos diarios y que el impacto en la salud mental es diferente y plantea nuevos escenarios para la gestión de personas. Con esta jornada, nos proponemos ver el punto de vista de los psicólogos que trabajan en diferentes organizaciones aunando experiencia y conocimiento y conocer las diversas actuaciones que sobre este tema se están desarrollando en las organizaciones.

9.30 a 10.00 h. Inauguración.

José Antonio Luengo. Decano del Colegio Oficial de la Psicología de Madrid.

Martha G. Pulido Pingarrón. Secretaria general del Instituto Regional de Seguridad y Salud en el Trabajo.

10.00 a 11.00 h. Introducción. ¿Qué desafíos en la gestión de personas conlleva la diversidad generacional? Diversidad: millennial, centennials, boomers, senior. **Isabel Aranda García.**

11.00 a 12.00 h. Mesa de debate 1. ¿Hay un afrontamiento de la realidad laboral diferente según las diferentes generaciones?

Modera: **M^a Banesa Mena García.**

Ponentes: **Yolanda García, María Coloma Almiñana, Concha Lagüela Carballosa, Alfonso Jiménez y Esther González Arnedo.**

12.00 a 13.00 h. Mesa de debate 2. ¿Afecta la edad a la salud mental laboral?

Modera: **Elena Daprà Castro.**

Ponentes: **Alicia Gutiérrez González, Belén Viscasillas y Mónica Cerezo Saelice.**

13.00 a 14.00 h. Mesa de debate 3. ¿Hay que hacer planes de bienestar organizacional que atiendan a las necesidades y prioridades de las diferentes generaciones?

Modera: **María Cano Sánchez.**

Ponentes: **Eduardo Samper Lucena, Antonia Casado Martín, Jorge Bujanda Ugarte, Celia Gutiérrez Valero y Elena González Capote.**

14.00 a 14.15 h. Conclusiones.

Elena Daprà Castro.

14.15 a 14.30 h. Clausura.

Isabel Aranda García. Vocal de la Junta de Gobierno del Colegio Oficial de la Psicología de Madrid.

Fecha: Martes, 11 de junio de 2024.

Entrada libre, previa inscripción.

Presencial

III JORNADAS DE INTELIGENCIA EMOCIONAL APLICADA. RETOS DE HOY Y DE FUTURO DE LA INTELIGENCIA EMOCIONAL. CÓD. JHG2410



Organizada por el Grupo de Trabajo de Inteligencia Emocional del Colegio Oficial de la Psicología de Madrid.

Espacio para dar a conocer y profundizar en técnicas de aprendizaje de la Inteligencia Emocional para profesionales y público en general, y la importancia de ser emocionalmente competentes en nuestras vidas tanto a nivel personal y profesional.

9.00 - 9.15 h. Inauguración de la Jornada.

9.15 - 9.30 h. ¿Cómo abordamos hoy la gestión emocional? Trabajo de Investigación. **Inés Gómez Herranz y José Antón López Acevedo.**

9.30 - 10.00 h. Situación actual y aplicaciones de la IE en España. **José Miguel Mestre Navas.**

10.00 - 11.00 h. Mesa: Inteligencia Emocional en la empresa y las organizaciones. **Marisa Salanova Soria, Isabel Aranda García y José Antón López-Acevedo.**

11.00 - 11.15 h. Descanso.

11.15 - 12.15 h. Mesa: Inteligencia Artificial en la educación. **Natalia Pedrajas Sanz, Rocío Trillo Holgado y Chusa Gallego Ortiz**

12.15 - 12.30 h. Taller: Un mar de emociones en el aula. **Rocío Trillo, Gloria F.-Peinado y Susana Jiménez.**

12.30 - 13.30 h. Mesa: Inteligencia Emocional en el ámbito sanitario y de salud. **Ernolando Parra Parra, Marta Frías Galán y Carlos García Rubio.**

13.30 - 13.45 h. Taller: Regreso al cuerpo. **Gloria F.-Peinado y Susana Jiménez.**

13.45 - 14.00h. Conclusiones y clausura.

Fecha: Viernes, 14 de junio de 2024.

Inscripción: 50 € (10 % de descuento a todos los colegiados de Madrid desempleados/as, jubilados/as y estudiantes asociados/as).

Presencial

Videoconferencia

JORNADA "DANIEL KAHNEMAN. PSICOLOGÍA Y ECONOMÍA"



Bajo el inspirador lema "Daniel Kahneman: el legado", una serie de eventos se llevarán a cabo a lo largo del año 2024 en la ciudad de Madrid para rendir homenaje a uno de los autores más influyentes en el ámbito de la economía conductual y la psicología económica. Estos eventos, organizados conjuntamente por diversas entidades, celebran el inmenso impacto y la contribución de Daniel Kahneman, Premio Nobel de Economía, a estas disciplinas.

El Colegio de la Psicología de Madrid, el Colegio de Economistas de Madrid, la Sociedad Científica de Economía de la Conducta, la Fundación Personas y Empresas, y Evidentia University, han coordinado esta iniciativa para honrar a Kahneman, cuyas teorías sobre el comportamiento humano y la toma de decisiones han revolucionado la comprensión de la economía y la psicología.

18.00 - 18.15 h. Bienvenida y presentación de la Jornada.

José Antonio Luengo Latorre. Decano del Colegio Oficial de la Psicología de Madrid

Programa:

Modera la Jornada **Emma Bernardo Sampedro.**

18.15h. Conferencia "Kahnemann: persona y personaje". **Rafael López Pérez.**

18.45h. Conferencia "Psicología Económica y toma de decisiones empresariales". **Javier Cantera Herrero.**

19.15h. Conferencia "Inversores y sesgos. Aportaciones de la psicología a las finanzas". **Paz Gómez Ferrer.**

De 19.45 a 20.00 h. Clausura. **Rafael López Pérez.** Vocal del Observatorio de Economía de la Conducta del Colegio de Economistas de Madrid.

Lunes, 17 de junio.

Entrada libre, previa inscripción.

Presencial



II EDICIÓN EXPERTO/A EN PSICOLOGÍA AERONÁUTICA. CÓD. XH2441



El transporte aéreo ha evolucionado mucho desde sus comienzos, dando lugar a que determinadas disciplinas relacionadas con el desarrollo de la seguridad hayan tenido su espacio en el sector aeronáutico y aeroespacial. La Psicología ha sido una de estas disciplinas, y en un sistema tan regulado como es el aeronáutico, se debe cumplir con los requisitos que las autoridades dictan y exigen, para su buen funcionamiento. La Psicología aeronáutica se encarga de evaluar e intervenir en la salud mental de los profesionales aéreos, y valora quién está más cualificado para desempeñar este tipo de profesión. Los/as psicólogos/as aeronáuticos tratan a pilotos, segundos comandantes, tripulación de cabina y controladores de tráfico aéreo. En España esta titulación está reconocida desde el año 2017.

Esta formación especializada dentro de la Psicología está acreditada por el Consejo General de la Psicología de España.

Coordinadora: Pilar Moreno Olivas.

Ponentes: Celia Ávila-Rauch, Clara Cuesta Muñoz, Sonia Fínez de Lera, David García Corrochano, Ana González Gómez, Fernando Gómez Codina, Carmen Linares Miquel, Gabriela López García, Elena López Santiago, Marisol de Mena Serrano, Mercè Mondéjar Valencia, José Manuel Ponz Cantó, Miguel Ángel Ramallo, José Carlos Rodríguez Retamar y Yolanda Sánchez Cembellín.

Duración: 400 horas.

Fechas: Del 20 de septiembre del 2024 al 23 de mayo del 2025.

Inscripción: 1.600 € (10 % descuento para todos/as los/as colegiados/as desempleados/as, colegiados/as jubilados/as y estudiantes asociado/as).

Online

Presencial

II EDICIÓN EXPERTO/A EN PSICOONCOLOGÍA. CÓD. XO2460



La Psicooncología es un área de especialización cuyo campo de acción es muy amplio, aplicando dentro de la práctica conceptos de etiología, prevención, diagnóstico, seguimiento, tratamiento, rehabilitación y cuidados paliativos del cáncer, conceptos que requieren de una formación específica y de unos profesionales capacitados con competencias basadas en el conocimiento teórico-práctico adecuado en este tipo de intervenciones con los pacientes que padecen de estas enfermedades y con su familia y otros profesionales.

Este ámbito no sólo interesa a profesionales en contacto directo con la Oncología o situaciones de final de vida, puede presentarse para cualquier profesional en su práctica clínica, educativa o social, por eso se ofrece un marco teórico con una orientación integradora que permita adaptar la intervención psicooncológica al problema o paciente concreto de la forma más eficaz posible.

Ponentes: Valeria Moriconi, Roberto Álvarez Álvarez, Aida Flix Valle, Jesús Linares Martín, Anabel Melguizo Garín, Cristian Ochoa Arnedo, Elena Valero Herranz, Carmen Yelamos Agua.

Duración: 130 horas (110 horas de estudio teórico-práctico y 20 horas de trabajo final).

Feas: 7 de octubre de 2024.

Inscripción: 650 € (10 % descuento para todos/as los/as colegiados/as desempleados/as, colegiados/as jubilados/as y estudiantes asociado/as).

Online

WWW.COPMADRID.ORG



III EDICIÓN EXPERTO/A EN PSICOLOGÍA COACHING DEPORTIVO. CÓD. XO2459



En este curso los/as participantes aprenderán una estrategia psicológica eficaz en modificación de la conducta, crecimiento personal y desarrollo deportivo. Ampliarán su repertorio de intervención, conseguirán integrarse en el mercado laboral y realizarán un ejercicio de exploración personal donde podrán impulsar sus proyectos.

Horas de formación reconocidas para la Acreditación Nacional del Psicólogo Experto en Psicología del Deporte del Consejo General de la Psicología en España.

Ponentes: Alejo García-Naveira, Isabel Aranda García, Ana de Cevallos Rodríguez, José Antonio Montero Gago, Roberto Ruiz Barquín, Juan Pedro Vegas Rodríguez, Alexi Ponce Hernández, José Ángel Ortiz Gordo, Fátima Sánchez Beleña, Marcelo Roffé, Enrique Cantón Chirivella, Alba Villamediana Sáez, Carla Rodríguez Caballero, Pasquale Rosania, Raúl Zamorano Cauto y Patricia Rosillo Marchante.

Duración: 150 horas.

Fecha de inicio: 3 de octubre.

Inscripción: 790 € (10 % de descuento a todos los colegiados/as de Madrid desempleados/as, jubilados/as y estudiantes asociados/as).

Online

VIII EDICIÓN EXPERTO/A EN LA APLICACIÓN CLÍNICA DE LA PSICOTERAPIA BREVE ESTRATÉGICA EN LA SENDA DE PALO ALTO. CÓD. X2458



Una de las innovaciones epistemológicas del siglo XX fue el desarrollo aportado por la Escuela de Palo Alto, que partiendo de la comunicación humana y del constructivismo ha elaborado un modelo de psicoterapia breve estratégica de amplio espectro. Además, en línea con Frances Allen, psiquiatra de gran reconocimiento a nivel internacional del S. XXI (coordinador del DSM-IV), "creo que una psicoterapia breve es muy eficaz" dentro del debate actual suscitado por el exceso de medicación en el área de salud mental. El objetivo general de este curso es aproximar este modelo a los/las profesionales para que adquieran competencias de intervención psicoterapéutica para los trastornos más recurrentes en consulta, ofreciéndoles instrumentos para la práctica clínica.

Ponentes: Belén Ortega Bellé, Carlo Cattaneo, Óscar J. Blanco San Segundo y Marcela Rivas Rey.

Duración: 120 horas.

Fecha de inicio: 18 de octubre.

Inscripción: 950 € (Posibilidad de pago fraccionado. 10 % de descuento a todos los Psicólogos/as colegiados/as de Madrid desempleados/as, jubilados/as y estudiantes asociados/as).

Presencial

REVISTAS CIENTÍFICO-PROFESIONALES DE PSICOLOGÍA

Más información: www.copmadrid.org



MÁSTER EN DIRECCIÓN, GESTIÓN Y LIDERAZGO EN RECURSOS HUMANOS



Título propio del Centro de Enseñanza Superior Cardenal Cisneros y el Colegio Oficial de la Psicología de Madrid. Diploma del Máster en Dirección, Gestión y Liderazgo en Recursos Humanos expedido por el CES Cardenal Cisneros y el Colegio Oficial de la Psicología de Madrid. Diploma básico de Prevención de Riesgos Laborales que permite el desempeño de las funciones básicas para la gestión de Prevención de Riesgos Laborales.

Este Máster te permite alcanzar las competencias necesarias para aportar valor en todas las áreas funcionales de esta estratégica área de la empresa. Consiguiendo los siguientes objetivos: adquirir una visión estratégica de la Dirección de RRHH identificando su impacto organizativo y social, reconocer el valor añadido que aporta la gestión de personas a las organizaciones en el momento actual, conseguir los conocimientos, habilidades y capacidades necesarias para llevar a cabo la función de los departamentos de recursos humanos de una manera profesional, eficaz, moderna e integrada, tomar decisiones eficientes y socio-sistémicas para el óptimo funcionamiento de la empresa, alineando los objetivos de la organización con los objetivos de las personas, desarrollar las competencias relacionales para trabajar en un entorno globalizado, diverso, dinámico y sometido a permanentes cambios, aplicar la Responsabilidad Social Corporativa apoyándose en los valores y filosofía de la organización con el plus ético y responsable que la gestión de recursos humanos puede aportar, diseñar planes de actuación a la vanguardia de las tendencias en liderazgo que permitan el desarrollo de las personas, la optimización de sus competencias y la excelencia en su rendimiento.

Fecha de inicio: 21 octubre 2024.

Lugar de celebración: Centro de Enseñanza Superior Cardenal Cisneros. General Díaz Porlier 58, Madrid.

Duración: 90 créditos ECTS.

Información e inscripciones: ipei@universidadcisneros.es / 91 309 61 20

Presencial

III EDICIÓN ESPECIALISTA EN INTERVENCIÓN PSICOLÓGICA EN CONFLICTOS DE PAREJA, FAMILIARES Y MEDIACIÓN. CÓD. SSM2454



Este curso tiene como objetivo capacitar a los/las psicólogos/as para la intervención en conflictos familiares en tres ámbitos de intervención profesional: Mediación, Coordinación de Parentalidad y Terapia familiar. El Colegio es un centro reconocido por el Ministerio de Justicia para la impartición de programas formativos en Mediación Civil y Mercantil, por lo que este curso capacita para el ejercicio de la mediación y permite inscribirse como mediador en dicho organismo. Este curso proporciona una de las formaciones más completas al incorporar modelos, técnicas y estrategias del ámbito de la terapia familiar y la mediación, así como un acercamiento muy práctico al sistema legal y al ámbito judicial. Por último, es importante resaltar que además de la enseñanza teórica, este curso ofrece un gran número de horas formativas dedicadas a entrenamientos guiados y talleres prácticos que aportan al alumno/a seguridad a la hora de abordar la intervención, así como herramientas, estrategias y habilidades para el ejercicio profesional.

Coordinador y ponente: Santiago Madrid Liras.

Ponentes: Patricia Aréchaga, Félix Arias Arias, Guillermo Blanco Bailac, Carmen Capilla Rodríguez, María Elena Caram, María Carnero de Blas, Emiliano Carretero Morales, Marta de Diego Díaz-Plaza, David Expósito Álvarez, Andrea Finkelstein, Ana Isabel García Colmenarejo, Amaya Gómez Calvo, Marta Gordillo Rodríguez, Leticia Gorospe Amo, Javier Guillén Buhigas, M^a Dolores Hernández Gutiérrez, Nuria Lasheras Mayoral, Encarnación Leal Pérez, Ariana Margiotta González Nuria Mateos de la Calle, Milena Medina Pinilla, José Manuel Muñoz Vicente, M^a Luisa Pérez Caballero, María Jesús Pérez Crespo, M^a José Pérez Fernández-Manchón, Amparo Quintana García, Mónica Rodríguez-Sedano Morales de Castilla, Álvaro Rubio Álvarez, Javier Torán Zufía y Javier Wilhelm Wainsztein.

Duración: 260 horas.

Fecha de inicio: 30 de septiembre.

Inscripción: 1.500 € (Posibilidad de pago fraccionado. 10 % de descuento a todos los Psicólogos/as colegiados/as de Madrid desempleados/as, jubilados/as y estudiantes asociados/as).

Semipresencial

WWW.COPMADRID.ORG



IV EDICIÓN EXPERTO/A EN PSICODIAGNÓSTICO A TRAVÉS DE PRUEBAS PROYECTIVAS. HERRAMIENTAS DE COMPRENSIÓN EN NIÑOS, ADOLESCENTES Y ADULTOS. CÓD. XO2453



Programa online de formación en psicodiagnóstico, orientado al entrenamiento teórico y práctico del proceso de evaluación de adultos, adolescentes y niños sirviéndonos de instrumentos proyectivos como base de la comprensión del sujeto.

Coordinadora: Esther Roperti Páez-Bravo.

Ponentes: Marisol Valado Rodríguez, Amparo Bastos Flores, María Jesús Martín Fuentes, Carolina Alises Ropero, Florencia Poy Carulli, Marta Fernández Arcos, Pedro Ortiz Cermeño y Mª Eugenia Giraudo.

Duración: 100 horas.

Fechas: Del 14 de septiembre del 2024 al 2 de abril del 2025.

Inscripción: 585 € (10 % descuento para todos/as los/as colegiados/as desempleados/as, colegiados/as jubilados/as y estudiantes asociados/as).

Online

VII EDICIÓN EXPERTO/A EN MINDFULNESS PARA LA INTERVENCIÓN CLÍNICA Y SOCIAL. CÓD. X2457



Programa Avalado por la Universidad de Nebrija. División de Formación Continua (NFC)

Debido al interés que existe en España por la técnica y práctica del Mindfulness y después de haber realizado en el Colegio Oficial de la Psicología de Madrid diferentes actividades Mindfulness (programas MBSR y de introducción y avanzados) observamos que los participantes demandan una formación de mayor profundidad en este

ámbito. Este curso de Experto responde a esta demanda como una formación específica, al estar orientada a la intervención clínica y social.

Ponentes: Guillermo Myro Domínguez, Francisco Gázquez Rodríguez, Cuca Azinovic, Guillermo Blanco Bailac, Carola García Díaz, Gaëtane Hermans, Ainhoa Muñoz San José, Ángela Palao Tarrero, Santiago Segovia Vázquez, Beatriz Rodríguez Vega, Aisàs Cebollai Martí, Silamini Guirao Goris, Dharmakirti Zuazquita Serra y Manuel Paz Yepes.

Duración: 154 horas.

Fecha de inicio: 25 de octubre.

Inscripción: 1.350 € (Posibilidad de pago fraccionado. 10 % de descuento a todos los Psicólogos/as colegiados/as de Madrid desempleados/as, jubilados/as y estudiantes asociados/as).

Presencial

VIII EXPERTO/A EN INTERVENCIÓN CLÍNICA EN ADICCIONES: NUEVOS ÁMBITOS Y TÉCNICAS INTEGRADORAS. CÓD. X2466



Los Trastornos Adictivos con y sin sustancia poseen una base común, presentando características similares entre ellos que también se producen en otros hábitos de conducta. La vida cotidiana de una persona dependiente, aparece gobernada por el propio hábito que nuclea la adicción, lo que provoca bastante asimetría en las prioridades vitales (impidiéndole desempeñar diferentes papeles, encarnar distintas normas,...) y poca flexibilidad (que aludiría a la ejecución, o no, de determinadas acciones en función de las circunstancias). Es importante entender el por qué una persona puede llegar a renunciar a su propio equilibrio, provocando una desorga-

nización vital. El componente común es la supeditación de la vida cotidiana a las conductas que tienen que ver con su adicción y ese es el marco en el cual se focaliza la formación, donde la intervención estará orientada más al grado de deterioro, la medida en la que la dependencia cope la vida cotidiana de la persona, que al tipo de hábito que se trate. Actualizar conocimientos sobre la patología de las adicciones resulta de gran interés, pero el presente curso pretende profundizar, sobre todo, en los aspectos más prácticos de la intervención clínica avalados por la dilatada experiencia profesional del elenco de docentes. El propósito de este curso de Experto es dotar a los participantes de una filosofía de intervención y unas estrategias resolutivas contrastadas bajo criterios de calidad, rigor científico e innovación para desenvolverse de una forma eficaz con este tipo de pacientes. Por ello, el planteamiento de un alto porcentaje de las clases es que sean de carácter eminentemente práctico, con el objetivo de desarrollar y entrenar habilidades específicas requeridas para la intervención.

Ponentes: José A. Molina del Peral, Guillermo Blanco Bailac, José González Fernández, Santiago Madrid Liras, Pedro Pablo Neira Romeral, José Luis Hernández Barbosa, Pilar Coello Sánchez, Cristina Agudo Mejía y Clara Giralto Sánchez.

Duración: 125 horas.

Fecha de inicio: 15 de noviembre.

Inscripción: 1.100 € (10% de descuento a todos los colegiados/as de Madrid desempleados/as, jubilados/as y estudiantes asociados/as).

Presencial

VIII EDICIÓN EXPERTO/A UNIVERSITARIO/A EN PSICOLOGÍA COACHING



El Colegio Oficial de la Psicología de Madrid junto con el Centro de Enseñanza Superior Cardenal Cisneros, ofrecen con este curso un programa para el ejercicio profesional de una psicología orientada al logro que supone un valor diferencial metodológico en un ejercicio profesional eficiente. La titulación se fundamenta en tres pilares: 1. la formación desde la experiencia profesional senior de sus docentes, 2. la práctica competencial supervisada alineada con los supuestos humanistas y el alto rendimiento y, 3. la acreditación profesional rigurosa de la competencia profesional del alumno. Tras completar la formación se obtendrá el título Experto Universitario en Psicología Coaching del Centro de Enseñanza Superior Cardenal Cisneros y la acreditación profesional como Psicólogo/a experto/a en coaching® otorgada por el Colegio Oficial de la Psicología de Madrid.

Ponentes: Isabel Aranda García, Yised Triana Garzón, Susana Gago Carrero, Carmen Cruz Fábrega, Carmen Quesada Corzalén, Juan José Álvarez Vicente, Elena Ivone Daprà Castro, Carlos Julio Moya Ortiz, Belén San Miguel Atance y Luis Poveda Crespo.

Duración: 250 horas equivalentes a 20,7 créditos ECTS.

Fecha de inicio: octubre 2024.

Más información e inscripciones en: ipei@universidadcisneros.es y en el teléfono 91 309 61 20.

Online

Cursos



CURSO CÓMO SER UN/A PSICÓLOGO/A A DOMICILIO. CÓD. CO2409



En este curso se adquirirán y mejorarán competencias y habilidades para el desarrollo de la Psicología a domicilio, conociendo las características de la atención domiciliaria y sus elementos diferenciales respecto a la que se realiza en consulta. Se abordarán los trastornos que tienen mayor prevalencia en el entorno domiciliario conociendo aspectos claves del encuadre, empezando por la atención telefónica y su importancia, la evaluación con la observación como técnica elegida y la intervención en sus diferentes niveles de actuación, así como las situaciones comprometidas y conflictivas que pueden darse en el entorno domiciliario. Además, esta acción formativa ofrece pautas para el diseño y aplicación de tratamientos individualizados adaptados a la problemática específica de cada caso.

Ponentes: Natalia Pedrajas, Katya Vázquez Quer, Roberto Castillejo Río, Carla Rodríguez Caballero, Almudena García Junceda.

Duración: 30 horas. Tiempo límite para realizarlo 2 meses desde la matrícula.

Es una actividad online autoadministrada donde cada alumno controla su ritmo de trabajo con tutorías por parte de la coordinadora experta. Es de acceso libre tras la matrícula.

Inscripción: 150 € (10 % de descuento a todos los Psicólogos/as colegiados/as de Madrid desempleados/as, jubilados/as).

Online

CURSO DE BUENAS PRÁCTICAS EN LA PRESTACIÓN DE SERVICIOS DE TELEPSICOLOGÍA



Los profesionales de la Psicología tienen que conocer cómo modificar sus prácticas para adaptarlas correctamente al contexto online, sin alterar la esencia ni de los tratamientos psicológicos convencionales ni de las técnicas contrastadas empíricamente. La responsabilidad del profesional es mayor, en cuanto a que ha de estar preparado para llevar a cabo una práctica online con la calidad y seguridad necesarias, lo cual implica marcar unos derechos y deberes más claros para sí mismo y los de sus clientes, garantizando en todo momento el desarrollo normal de las sesiones. Este curso pretende dar a conocer y formar en las prácticas adecuadas y necesarias para el empleo de la Telepsicología, con la máxima garantía posible de calidad y seguridad, tanto para los/as pacientes/clientes, como para los profesionales de la Psicología.

Coordinador: Miguel Corbacho.

Fechas: Tiempo límite para realizarlo 1 mes desde la matrícula.

Duración: 4 horas. Es una actividad online autoadministrada donde cada participante controla su ritmo de trabajo con el tutor.

Inscripción: Gratuita para Psicólogos/as Colegiados/as, Psicólogos/as Asociados/as y del Colegio Oficial de la Psicología de Madrid.

Online

SEMINARIO EL VÍNCULO EN PSICOTERAPIA: CÓMO CONSTRUIR UNA ALIANZA TERAPÉUTICA EFICAZ



Organizado por la Sección de Psicología Clínica, de la Salud y Psicoterapia junto con la Sociedad Española de Medicina Psicosomática y Psicoterapia. Con este seminario se defiende la importancia del vínculo con los otros, aquello que nos convirtió en seres humanos, para entender el sufrimiento mental. En salud mental predomina en la actualidad un enfoque muy simple: todo malestar es una enfermedad orgánica y genética, todo radica en el funcionamiento de la máquina cerebral y a toda enfermedad le corresponde un diagnóstico objetivo y un tratamiento medicamentoso. La investigación ha demostrado que la alianza terapéutica es la variable más potente en el éxito del proceso terapéutico. Como decía I. Yalom, "lo que cura es el vínculo", y eso no siempre se valora lo suficiente.

Ponente: Begoña Aznárez Urbieto.

Duración: 4 horas.

Fecha: viernes, 21 de junio, de 10.00 a 14.00 h.

Inscripción: Gratuita para Psicólogos/as Colegiados/as, Psicólogos/as Asociados/as y del Colegio Oficial de la Psicología de Madrid, con prioridad en la inscripción para los Miembros de la Sección de Psicología Clínica, de la Salud y Psicoterapia del Colegio.

Presencial

Videoconferencia

CURSO LA DEPRESIÓN NO ES LO QUE PARECE: NUEVAS SOLUCIONES PARA ABORDAR UN VIEJO PROBLEMA



Organizado por la Sección de Psicología Clínica, de la Salud y Psicoterapia junto con la Sociedad Española de Medicina Psicosomática y Psicoterapia. La prevalencia de la depresión, entendida como trastorno mental, no hace más que crecer. En unos años será la causa de incapacidad más frecuente en todo el mundo. En España, supondrá un impacto del 3% en el PIB. La industria farmacéutica se ha rendido: hace más de 30 años que no lanza un nuevo antidepresivo (tampoco otros psicofármacos, ya que estamos) y en psicoterapia continuamos proponiendo modelos que se inventaron, algunos, hace más de 100 años; los más modernos, 50. El mito de la serotonina ha caído: la depresión no es un desequilibrio químico en el cerebro, hay otras explicaciones más sensatas y menos cartesianas para entender su neurobiología. Y las causas psicológicas habituales, también están en revisión. La investigación actual centra el foco en las experiencias infantiles adversas, los determinantes sociales, el estilo de vida, la atención informada sobre trauma... Todo lo que parecía, está en revisión.

Ponente: José Luis Marín López.

Duración: 4 horas.

Fecha: Jueves, 6 de junio, de 16.00 a 20.00 h.

Inscripción: Gratuita para Psicólogos/as Colegiados/as, Psicólogos/as Asociados/as y del Colegio Oficial de la Psicología de Madrid, con prioridad en la inscripción para los Miembros de la Sección de Psicología Clínica, de la Salud y Psicoterapia del Colegio.

Presencial

Videoconferencia

REVISTAS CIENTÍFICO-PROFESIONALES DE PSICOLOGÍA

Más información: www.copmadrid.org



CURSO DE INTERVENCIÓN EN VIOLENCIA INTRAGÉNERO. CÓD. C2455



El término Violencia Intragénero hace referencia a la violencia que ocurre en la pareja LGTBI+, o más concretamente en la violencia que se da en el seno de las parejas del mismo sexo / género. La situación de este fenómeno en España es parecido al panorama de hace 30 años en Violencia de Género, sin leyes y sin recursos específicos, una realidad silenciada. Sin embargo, todos los estudios españoles y extranjeros apuntan que la prevalencia y gravedad de la Violencia Intragénero es igual (algunos incluso sugieren que es mayor) a la de la Violencia de Género en pareja. A raíz de nuevas leyes que están surgiendo en distintas comunidades del territorio español donde ya se empieza a reconocer la entidad de este fenómeno se van a necesitar cada vez más especialistas que atiendan estas demandas. Por ello, surge este curso para proporcionar a los profesionales

herramientas que les faciliten trabajar en este ámbito que en los próximos años crecerá exponencialmente como ocurrió con la Violencia de Género.

Ponentes: Lidia Mendieta Marín y Beatriz Atenciano Jiménez.

Fechas: 6, 7, 20 y 21 de septiembre, viernes de 16.00 a 21.00 horas y sábado de 9.15 a 14.15 horas.

Duración: 20 horas.

Inscripción: 170 € (10 % de descuento a todos los Psicólogos/as colegiados/as de Madrid desempleados/as, jubilados/as y estudiantes asociados/as).

Presencial

VI EDICIÓN DEL CURSO TERAPIA ASISTIDA CON ANIMALES Y SU APLICACIÓN: EL PERRO. CÓD. CSM2426



En este curso se podrán adquirir unas nociones básicas sobre etología canina centrada en los principios de aprendizaje y entrenamiento animal, que ayudará al profesional a conocer y hacer una selección adecuada del perro de terapia, para posteriormente aplicarlo con el ámbito de la intervención asistida por animales. Además ofrece pautas para elaborar programas de intervención aplicadas a diferentes colectivos.

Con todo ello, los psicólogos y psicólogas van a poder introducir en su práctica profesional métodos complementarios que favorezcan el bienestar y calidad de vida de las personas a los que se aplica este tipo de terapia.

Esta acción formativa ofrece la posibilidad de poner en práctica los conocimientos adquiridos de manera presencial en centros especializados en esta metodología dirigidos a personas mayores y a niños/as, adolescentes con diversidad funcional.

Coordinadora: Maricarmen Castro Martín.

Fechas: Del 16 de septiembre al 28 de octubre.

Duración: 30 horas (24 horas teóricas y 6 horas práctica).

Inscripción: 185 € (10% de descuento a todos los colegiados/as de Madrid desempleados/as, jubilados/as y estudiantes asociados/as).

Semipresencial

IX EDICIÓN DEL CURSO EVALUACIÓN Y TRATAMIENTO DEL DUELO NORMAL Y COMPLICADO. CÓD. CO2427



El duelo constituye un acontecimiento vital estresante de primera magnitud, que más pronto o más tarde tenemos que afrontar casi todos los seres humanos.

En una consulta de Atención Primaria "tipo", con unos 2.000 usuarios, unas 100 personas presentan un duelo "activo" de los cuales entre el 10-34 % desarrollarán un duelo patológico.

En las consultas de Salud Mental aproximadamente el 15% del total de pacientes tratados psicoterapéuticamente en consultas sucesivas y de psicoterapia individual, corresponden a duelos complicados.

Al finalizar la actividad formativa los alumnos habrán adquirido las destrezas para diagnosticar y diferenciar el duelo normal del duelo complicado, así como técnicas de intervención psicoterapéutica para el tratamiento de los mismos.

Coordinador: Juan Díaz Curiel.

Fechas: Del 27 de septiembre al 13 de diciembre.

Duración: 50 horas .

Inscripción: 250 € (10% de descuento a todos los colegiados/as de Madrid desempleados/as, jubilados/as y estudiantes asociados/as).

Online

XI EDICIÓN DEL CURSO VIOLENCIA CONTRA LA PAREJA: EL FENÓMENO, LAS VÍCTIMAS Y LOS AGRESORES. CÓD. CO2428



La Violencia Contra las Mujeres dentro de una relación de pareja es, fundamentalmente un drama personal vital para sus protagonistas y gente allegada. Pero además es un grave problema social por su enorme incidencia social, está presente en todos los países del mundo, en todos los estratos sociales y ha estado presente durante toda nuestra historia como humanidad sin llegar a desaparecer nunca. Es también un grave problema por el fuerte impacto en la salud física y psicológica de las personas que lo sufren (especialmente si son niños o niñas, por las consecuencias en su desarrollo). Y, lamentablemente, es un problema a veces letal para las víctimas, e incluso para los propios agresores.

Coordinadora: Olga Barroso.

Fechas: Del 30 de septiembre al 29 de noviembre.

Duración: 40 horas.

Inscripción: 200 € (10% de descuento a todos los colegiados/as de Madrid desempleados/as, jubilados/as y estudiantes asociados/as).

Online

VI EDICIÓN CURSO ABORDAJES CLÍNICOS EN PSICOLOGÍA PERINATAL: PREVENCIÓN, DIAGNÓSTICO E INTERVENCIÓN EN LA SALUD MENTAL DESDE LOS ORÍGENES. CÓD. CO2467.



La Psicología Perinatal interviene en diferentes procesos vitales: desde el deseo de hijo/hija, la concepción, embarazo, parto, nacimiento y crianza temprana hasta la infertilidad, embarazos de riesgo, pérdidas perinatales y dificultades en el vínculo padres-bebés. Esta especialidad es crucial en la prevención y atención de la salud mental, y, por tanto, clave en la formación de psicólogos y psiquiatras que trabajan en el área clínica y perinatal. Con este fin la presente formación ofrece como aporte diferencial un enfoque clínico que dote a estos profesionales de recursos técnicos y estrategias terapéuticas para atender los procesos psicológicos en torno al nacimiento.

Ponentes: Jazmín Mirelman Karger, Gabriela González, Mónica López, Silvia Saharrea Cuadrelli.

Duración: 65 horas.

Metodología: aulas virtuales en directo que se grabarán para su posterior visionado.

Fechas clases virtuales: 7 y 21 de octubre, 4 y 18 de noviembre, 16 de diciembre de 2024, 13 y 27 de enero, 10 y 24 de febrero, 10 y 24 de marzo, 7 y 28 de abril de 2025. Lunes de 10.00 a 14.00 h.

Inscripción: 420 € (Posibilidad de pago fraccionado. 10 % de descuento a todos los Psicólogos/as colegiados/as de Madrid desempleados/as, jubilados/as y estudiantes asociados/as).

Online

IV EDICIÓN DEL CURSO INTERVENCIÓN PSICOGERONTOLÓGICA DESDE LA TERAPIA DE ACEPTACIÓN Y COMPROMISO (ACT). COD. CO2429



Muchas de las consultas que realizan los adultos mayores a los servicios de Psicología están motivadas por la necesidad de contar con herramientas para afrontar los cambios vitales (que en la actualidad se producen en el escenario de la pandemia), reorientar sus vidas, y mantener el bienestar a pesar de las pérdidas. La Terapia de Aceptación y Compromiso propone un modelo de flexibilidad psicológica que aplicada en población mayor contribuye al mantenimiento de una vida activa, facilita el ajuste flexible a metas y moviliza la conducta en función de valores, aún en situaciones adversas.

En este curso se brindan las pautas para aplicar intervenciones basadas en la Terapia de aceptación y Compromiso (ACT) con el objetivo de aumentar la flexibilidad psicológica en población mayor y hacer frente al desafío que conlleva envejecer manteniendo un alto grado de bienestar y satisfacción con la vida.

Ponente: Carina Cinalli Ramírez.

Fecha: Del 7 de octubre al 22 de diciembre.

Duración: 45 horas.

Inscripción: 225 € (10 % de descuento a todos los colegiados de Madrid desempleados/as, jubilados/as y estudiantes asociados/as).

Online

VII EDICIÓN DEL CURSO CASOS PRÁCTICOS EN ADULTOS PARA LA INTERVENCIÓN PSICOLÓGICA A DOMICILIO. CÓD. CO2422



La intervención psicológica domiciliar es una gran alternativa en el caso de la psicoterapia adulta. Los profesionales que intervienen en el hogar de las personas tienen la ventaja de que pueden observar las dinámicas relacionales que ocurren en el hogar, recogiendo una información muy valiosa y comprendiendo mejor las dificultades a las que se enfrenta esa persona para realizar los cambios necesarios en su vida. En esta acción formativa el psicólogo/a aprenderá de forma práctica los casos más comunes atendidos en el domicilio (ansiedad, fobias, problemas de pareja, adicciones, etc.), los encuadres terapéuticos adecuados para trabajar en el hogar, y la evolución de las personas según las técnicas que se han empleado. Son todos casos reales con los que el profesional podrá ver y aprender las habilidades y estrategias para la intervención psicológica en el domicilio. Este curso es independiente y complementario al curso online Cómo ser un psicólogo a domicilio.

Ponente: Natalia Pedrajas.

Fechas: Del 14 de octubre al 14 de noviembre

Duración: 10 horas.

Inscripción: 50 € (10% de descuento a todos los colegiados/as de Madrid desempleados/as, jubilados/as y estudiantes asociados/as).

Online

IV EDICIÓN DEL CURSO APLICACIÓN PRÁCTICA DE ESTRATEGIAS EMOCIONALES. CÓD. CO2432



La Inteligencia Emocional es el conjunto de habilidades que nos permiten tomar conciencia de las emociones propias y ajenas y que además nos capacita para regularlas. Estas habilidades nos permitirán hacer frente a las situaciones que nos vamos encontrando en nuestra vida cotidiana, con mayor probabilidad de éxito y bienestar. La Inteligencia Emocional tiene, además, innumerables ámbitos de aplicación, tanto en nuestra área más personal como en nuestro ejercicio profesional, destacando muy especialmente la incidencia que tiene sobre la Salud, la Familia, la Escuela, la Empresa, la Clínica, siendo estos algunos de los ámbitos más significativos en nuestra área profesional. El objetivo del curso es aplicar las estrategias emocionales Planteado desde una perspectiva integradora, está orientado al autoconocimiento y desarrollo de las competencias intra e interpersonales. Con una metodología eminentemente práctica, basada en ejercicios y actividades, que no solo conduzcan al alumnado a una reflexión y adquisición de conocimientos,

sino a una experiencia vivencial encaminada a conocer y aplicar dichas experiencias en su práctica profesional (educativa, organizacional, clínica o de la salud).

Ponente: Teresa García Lozano.

Fechas: Del 18 de octubre al 16 de diciembre.

Duración: 40 horas.

Inscripción: 200 € (10 % de descuento a todos los colegiados de Madrid desempleados/as, jubilados/as y estudiantes asociados/as).

Online

CURSO CREACIÓN ARTÍSTICA Y PSICOPATOLOGÍA CÓD. CO2463



Las diversas manifestaciones de las creaciones artísticas son producto de personas con talento cuyo denominador común consiste en concebir "obras" que por su originalidad, versatilidad, permanencia y actualidad e inmortalidad nos invitan a incrementar el conocimiento de la vida y del alma humana. El estudio de las obras artísticas y de la psico-patobiografía de sus autores son los objetivos del curso, desde una perspectiva humanista para su comprensión e incorporando herramientas de la Psicología, las neurociencias y el psicoanálisis. Los participantes del curso de Creatividad artística y psicopatología adquirirán destrezas para relacionar las obras artísticas con la personalidad de los autores, analizando la delgada línea roja que separa la normalidad y la patología, la realidad y la ficción que hace de la creación una necesidad para comprender el mundo que vivimos.

Coordinador: Juan Díaz Curiel.

Fechas: Del 25 de octubre al 16 de diciembre.

Duración: 30 horas.

Inscripción: 175 € (10% de descuento a todos los colegiados/as de Madrid desempleados/as, jubilados/as y estudiantes asociados/as).

Online

Otras actividades formativas



CICLO DE CONFERENCIAS DE PSICOLOGÍA Y PSICOTERAPIA TRANSPERSONAL



Organizado por el Grupo de Trabajo de Psicología y Psicoterapia Transpersonal del Colegio. Este ciclo de conferencias tiene por objeto profundizar en esta disciplina desde un marco académico y científico, resaltando la importancia del estudio riguroso de la misma, para mantener el serio objetivo de investigación sobre la consciencia, con el que genuinamente nació esta rama de la Psicología.

Epistemología de la Psicología transpersonal. **Rafael Arturo Millán García del Castillo.**
Jueves, 13 de junio, de 18.00 a 19.30 h.

Bases científicas de la Psicología transpersonal. **Román Gonzálvo Pérez.**
Jueves, 26 de septiembre, de 18.00 a 19.30 h.

Entrada libre, previa inscripción.

Presencial

CICLO DE CONFERENCIAS: DIVORCIO SALUDABLE Y PREVENCIÓN DE PERJUICIOS EN LA INFANCIA. HERRAMIENTAS DESDE LA PSICOLOGÍA DE LA INTERVENCIÓN SOCIAL



En la sociedad actual los procesos de divorcio forman parte de la vida cotidiana y son muy frecuentes. Siendo un proceso muchas veces complejo y con un alto coste emocional no solo para la pareja, siendo para los/as menores afectados un adecuado apoyo facilitado desde la Psicología de la Intervención Social puede contribuir de forma muy positiva. Con este ciclo de conferencias se pretende aportar conocimientos actualizados sobre este

fenómeno, atravesando todas sus fases (pre-divorcio, divorcio y post-divorcio) y ofreciendo herramientas concretas para su abordaje, desde la prevención a la intervención en casos de alta conflictividad. La propuesta se asienta sobre prácticas basadas en la evidencia, experiencias aplicadas desde diferentes recursos del Ayto. de Madrid (Centros de Apoyo a las Familias, Centros de Atención a la Infancia y Centro de Intervención en Parentalidad) y programas de intervención exitosos, en el ámbito nacional.

Mesa Redonda Experiencias aplicadas: sin chicos/as en medio. **Francisca Fariña Rivera y Laura Merino Ramos.**
Jueves, 13 de junio, de 10.00 a 14.00 h.

Inscripción: Gratuita para psicólogos/as colegiados/as, psicólogos/as asociados/as y estudiantes asociados/as del Colegio Oficial de la Psicología de Madrid, con prioridad en la inscripción para los Miembros de la Sección de Psicología de la Intervención Social.

Presencial

III CICLO CONVERSAMOS, CON LIBROS Y SIN LIBROS. CINEFÓRUM



Organizado por el Foro de Veterania del Colegio Oficial de la Psicología de Madrid.

En este ciclo los profesionales de la Psicología expondrán temas relacionados con la Psicología del envejecimiento, presentarán tesis doctorales, películas con cinefórum, que sean de interés por su temática relacionada con la tercera edad.

Cinefórum. Nomadland.
Martes, 18 de junio, de 16.30 a 19.30 horas.

Entrada libre, previa inscripción.

Presencial

III CICLO DE CONFERENCIAS DE LA SECCIÓN DE NEUROPSICOLOGÍA



En esta edición de Conferencias profundizaremos en distintos aspectos, planteamientos y ámbitos de la Neuropsicología, de la mano de profesionales expertos en sus campos respectivos, tanto sobre desarrollos teórico-conceptuales como prácticos.

Rehabilitación neuropsicológica de las afasias: de una madre que perdió el habla al Proyecto DULCINEA. **Nereida Bueno Guerra.**
Miércoles, 5 de junio de 17.00 a 18.30 h.

Los miembros de la Sección que acudan al ciclo completo ya sea presencialmente o a través de videoconferencia (recibirán certificado de asistencia si asisten al 80% del ciclo).

Entrada libre, previa inscripción.

Presencial

Videoconferencia

CICLO DE EXPERIENCIAS DE LA SECCIÓN DE PSICOLOGÍA EDUCATIVA



Relevancia de la Psicología Educativa en la prevención y la promoción de la salud mental infanto-juvenil.

Maite Garaigordobil Landazábal.

Martes, 11 de junio, de 18.00 a 19.00 h.

Entrada libre, previa inscripción.

Presencial

Videoconferencia

II CICLO DE CINEFÓRUM: PSICOLOGÍA AERONÁUTICA EN EL CINE



Organizado por el Grupo de Trabajo de Psicología Aeronáutica del Colegio Oficial de la Psicología de Madrid.

Este Cinefórum pone de relieve la necesidad y la importancia de la Psicología en el sector aéreo. Los diferentes campos de estudio dentro de la Psicología Aeronáutica y Aeroespacial y los diferentes objetos de estudio. El ciclo de películas propuestas para análisis abarca diferentes especialidades de la Psicología, como es la Psicología organizacional, la Psicología clínica y la Psicología social y donde

se abordan temas que afectan a la seguridad de la operativa aeronáutica y por ende a la seguridad de las personas, directa e indirectamente.

Análisis y debate de la película: United 93.

Fecha: Martes, 5 de junio, de 18.00 a 19.30 h.

Entrada libre previa inscripción.

Presencial

Online

IV CICLO DE VIDEOCONFERENCIAS DE PSICOLOGÍA DEL DEPORTE



Conferencia: Preparación psicológica para batir un Récord Guinness. **Cecilia Sesma Navarro.**
Jueves, 27 de junio, de 19.00 a 20.00 h.

Videoconferencia

MESA REDONDA VALOR PREVENTIVO DE LOS TESTIMONIOS DE TCA



Organizada por el Grupo de Trabajo de Trastorno de Conducta Alimentaria (TCA) y Tratamiento psicológico de la obesidad.

Se quiere dar visibilidad a los desórdenes de la alimentación a través de testimonios escuchados en primera persona. Con la narrativa de cada caso vemos una manera de concienciar y llevar a cabo una labor preventiva de dicho cuadro.

Los adolescentes y la población en general se están viendo afectados por alteraciones alimenticias y por ello, el objetivo principal, es poder evidenciar y trabajar variables contextuales y personales que nos ayuden a la prevención, diagnóstico y tratamiento, en aras de la salud mental en su conjunto.

Ponentes: Andrea Salueña Picapeo y Conchi Fernández López.

Moderadora: Ascensión Blanco Fernández.

Fecha: martes, 25 de junio, 16.00 a 19.00 horas.

Entrada libre, previa inscripción.

Presencial

WWW.COPMADRID.ORG



CHARLA-COLOQUIO ACOGIMIENTO FAMILIAR ESPECIALIZADO DE ESPECIAL PREPARACIÓN



Difusión y promoción del Acogimiento especializado de Especial preparación (ley Organica1/1996, de 15 de enero, de Protección jurídica del menor, Art. 20.1). Proyecto Piloto puesto en marcha en la Comunidad de Madrid y en otros territorios del Estado Español. (País Vasco, Cataluña y Navarra).

Ponentes: Raquel Miguel de Bustos y Elisa Pueyo Aznar.

Fecha: miércoles, 12 de junio, 12.00 a 14.00 horas.

Inscripción: Entrada libre, previa inscripción.

Presencial

III CICLO DE CASOS PRÁCTICOS DE LA SECCIÓN DE NEUROPSICOLOGÍA



En este nuevo Ciclo de Casos Prácticos organizado por la Sección de Neuropsicología, vamos a profundizar en cuestiones prácticas de la evaluación y proceso diagnóstico de las Afasias Progresivas Primarias. Revisaremos casos clásicos de gran relevancia en nuestro país, así como casos de personas con sintomatología peculiar, como la sinestesia y conoceremos de primera mano cómo abordan algunos aspectos prácticos concretos profesionales de referencia y amplia experiencia en sus ámbitos respectivos.

Afasias Progresivas Primarias: diagnóstico sindrómico vs diagnóstico por procesos. **Juan Álvarez Carriles.**
Miércoles, 19 de junio, de 17.00 a 19.00 h.

Redescubriendo a los clásicos: el paciente **M. Alberto García-Molina.**
Miércoles, 25 de septiembre, de 17.00 a 18.30 h.

Los miembros de la Sección que acudan al ciclo completo ya sea presencialmente o a través de videoconferencia (recibirán certificado de asistencia si asisten al 80% del ciclo).

Entrada libre, previa inscripción.

Presencial

Online

V CICLO DE CONFERENCIAS DE TRANSFERENCIA Y DIVULGACIÓN DE CONOCIMIENTO CIENTÍFICO "SALUD MENTAL EN LA INFANCIA Y LA ADOLESCENCIA"



Organiza Equipo editorial de la revista The Spanish Journal of Psychology, entre la Universidad Complutense de Madrid y el Colegio Oficial de la Psicología de Madrid.

Sueño y salud

- Conferencia. Adolescentes vespertinos y jet lag social: la tormenta perfecta.
Juan Francisco Díaz Morales.
- Conferencia. El camino hacia un sueño saludable en la infancia y la adolescencia.
Sara Olavarrieta Bernardino.

Lunes, 23 de septiembre, de 18.00 a 20.00h

Sustancias y adicciones

- Conferencia. El futuro de las drogas: pasado, presente y futuro del uso de sustancias.
Antonio Jesús Molina Fernández.
- Conferencia. Información, asesoramiento y atención del consumo recreativo de drogas.
Josep Rovira Guardiola.

Lunes, 30 de septiembre, de 18.00 a 20.00h

Pantallas y tecnología

- Conferencia. Más allá de la alarma: desmontando mitos sobre el uso excesivo de los dispositivos digitales desde la evidencia.
José Perales López.
- Conferencia. ¿Por qué me oculto detrás de una pantalla?. **Anna Ferrándiz Torrent.**

Lunes, 7 de octubre, de 18.00 a 20.00h

Desarrollo afectivo y sexual

- Conferencia. Una realidad en población juvenil: la violencia en las relaciones de noviazgo. **Marina Muñoz Rivas.**
- Conferencia. Retos actuales para el desarrollo de una sexualidad saludable en los adolescentes. **Rafael Ballester Arnal.**
- Conferencia. Sexualidad en tiempos modernos. Retos desde la clínica. **Alejandro Villena Moya.**

Miércoles, 9 de octubre, de 18.00 a 20.00h

Entrada libre, previa inscripción.

Presencial



PRESENTACIÓN DE LOS LIBROS EL CUERPO EN EL VÍNCULO TERAPÉUTICO Y EL CUERPO COMO CAMINO



En el libro, *El cuerpo en el vínculo terapéutico*, la autora ofrece un material didáctico para profesionales de la salud y de la ayuda, con herramientas corporales concretas que pueden resultar de utilidad en la práctica cotidiana con sus pacientes. Es un libro escrito con un lenguaje claro y accesible, que facilita la comprensión de los contenidos y en especial, de las técnicas a aplicar en la práctica clínica. La primera edición de *El cuerpo como camino* nace en el año 2016 con el objetivo de difundir diversas propuestas de consciencia corporal y la incorporación de recursos somáticos fortalecedores, en el contexto de la relación terapéutica, como complemento a las técnicas específicas de psicología. Para honrar la nueva publicación la autora ha convocado a dieciocho profesionales de España y Argentina, expertos en las disciplinas mencionadas en la primera

edición y otras que no estuvieron reflejadas en esa oportunidad.

Lunes, 3 de junio, de 17.30 a 19.00 h.

Entrada libre, previa inscripción.

El Colegio no se responsabiliza del contenido de las opiniones expresadas en el libro.

Presencial

PRESENTACIÓN DEL LIBRO LA PSICÓLOGA EN CASA

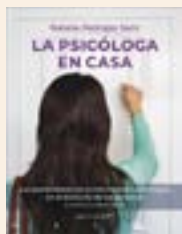

En este libro se quiere transmitir una propuesta de intervención domiciliaria centrada en una praxis profesional, una deontología y una metodología contrastada. Por ello, se da estructura y encuadre terapéutico a una intervención que se desarrolla en un contexto natural, con las particularidades que este modelo de intervención tiene. Durante los distintos capítulos que se desarrollan, se habla del encuadre terapéutico, de las primeras llamadas por teléfono como un paso previo a visitar el lugar de la intervención, de la valoración y de la evaluación, y claro está de la intervención propiamente dicha explicando además las cuestiones relativas a la alianza terapéutica, los niveles de intervención y cómo trabajarlos, así como las situaciones más conflictivas y comprometidas a las que nos podemos enfrentar y cómo gestionarnos.

Martes, 18 de junio, de 17.30 a 19.00 h.

Entrada libre, previa inscripción.

El Colegio no se responsabiliza del contenido de las opiniones expresadas en el libro.

Presencial

PRESENTACIÓN DEL LIBRO POR LOS CAMINOS DE LA ADOPCIÓN. UN ESTUDIO SOBRE LA PARENTALIDAD ADOPTIVA



El libro pretende acompañar en el tránsito por los diversos caminos, unas veces aislados y otras confluyentes, pero siempre orientados a la constitución y firmeza de unos vínculos afectivos, a todos los padres y madres que han optado por la adopción como fórmula de construcción familiar.

Lunes, 16 de septiembre, de 17.30 a 19.00 h.

Entrada libre, previa inscripción.

El Colegio no se responsabiliza del contenido de las opiniones expresadas en el libro.

Presencial

PRESENTACIÓN DEL LIBRO INTELIGENCIA EMOCIONAL EN FAMILIA



Cuando nos convertimos en padres o madres, la tarea de educar es la responsabilidad más importante y más desafiante que podamos tener. Las emociones forman parte de nuestro día a día, pero no siempre sabemos acompañarlas y relacionarnos con ellas. Si queremos ocuparnos de que nuestros hijos crezcan y se desarrollen saludablemente, debemos tener en mente la importancia de ser adecuados ejemplos para ayudarles a entender y manejar sus sentimientos.

En este libro explicamos, desde la evidencia científica, en qué consisten las habilidades socioemocionales, cómo evolucionan durante la infancia y el papel que desempeña la familia para el adecuado desarrollo socioemocional de los hijos.

Martes, 1 de octubre, de 17.30 a 19.00 h.

Entrada libre, previa inscripción.

Presencial

SERVICIOS COLEGIALES

ASESORÍAS

Asesoría jurídica

Todos los colegiados y colegiadas pueden acceder de forma gratuita a la asesoría jurídica a través de distintas vías:

- Entrevista presencial: Previa cita en el teléfono 91 541 99 99.
- Consulta telefónica: Previa cita en el teléfono 91 541 99 99.
- Consulta por correo electrónico a: informacion@cop.es

Seguros

Broker's 88. La correduría de seguros del colegio le ofrece asesoramiento personal sobre el tipo de seguro que más se adapta a las necesidades del profesional de la psicología:

Seguro de Responsabilidad Profesional de la Psicología:

El Colegio y Broker's 88 han negociado con la Compañía MARKEL un seguro de Responsabilidad Civil Profesional de la Psicología que incorpora las mejores coberturas (Responsabilidad Civil, Asistencia Jurídica Telefónica y Seguro de Accidentes), con un coste para los colegiados y colegiadas de 13 € anuales con una cobertura de 1.000.000 € de responsabilidad civil profesional, y 300.000 € por protección de datos, etc.

Seguro de Responsabilidad Civil profesional para Sociedades Profesionales:

Capital asegurado: 1.500.000€. Coberturas principales: Responsabilidad civil profesional, Explotación, Patronal, Locativa, Protección de datos, Defensa y Fianzas, Dishonestidad de empleados, etc.

Tipos de seguros para colegiados y colegiadas:

- **Seguros de Salud:** ADESLAS, ASISA, SALUS, NUEVA MUTUA SANITARIA.
- **Seguros de Vida:** AXA, SURNE, ASISA, ZURICH.
- **Seguros de Accidentes:** MARKEL, SURNE y BERKLEY.
- **Seguros de Baja Laboral:** PREVISIÓN MALLORQUINA Seguros y SURNE, asegura a los colegiados y colegiadas de Madrid una renta cuando no puedan trabajar a causa de una enfermedad o un accidente.
- **Seguros de Consulta/Centro:** AXA, LIBERTY, GENERALI, ZURICH Y MAPFRE ponen a disposición de los colegiados y colegiadas, un seguro para su consulta que cubre daños al continente, daños al contenido, responsabilidad civil de explotación, bienes de clientes y empleados, infidelidad de empleados pérdida de beneficios.
- **Seguros de Hogar:** ZURICH, LIBERTY, GENERALI, AXA y MAPFRE un seguro de hogar con un 20 % de descuento en primas.

Más información en el 91 597 30 35 o en:

info@brokers88.es; madrid@brokers88.es;

Plaza Mariano de Cavia 1º C Escalera izqda 28007 Madrid.
www.brokers88.es.

Asesorías profesionales

Los colegiados y colegiadas tienen a su disposición un servicio de asesoría sobre asuntos relacionados con el ejercicio de la profesión. Se atenderán las consultas relacionadas con los siguientes aspectos: **Iniciación a la Profesión, Psicología Clínica, Psicología Educativa, Psicología Jurídica, Psicología del Tráfico y de la Seguridad, Psicología del Trabajo, de las Organizaciones y de los Recursos Humanos, Psicología de la Intervención Social, Psicología de la Actividad Física y el Deporte y Neuropsicología.**

Puede realizar su consulta por correo electrónico a: copmadrid@cop.es

DIRECTORIO DE CONSULTAS DE PSICOLOGÍA

Este servicio, en el que están incluidos más de 3.500 colegiados y colegiadas, facilita a las personas que necesitan un psicólogo o psicóloga el acceso directo a listados de profesionales de la Psicología que trabajan en la Comunidad de Madrid.

La consulta de este Directorio se puede realizar directamente en la página web del Colegio. También se puede solicitar por correo electrónico o telefónicamente un listado más ajustado a los criterios de búsqueda durante todo el horario de apertura del Colegio. Las colegiadas y colegiados interesados en formar parte de este directorio pueden realizar de forma cómoda y sencilla su inscripción online a través de la web del Colegio, accediendo directamente con sus claves de acceso.

¿Busca un profesional de la
Psicología colegiado o colegiada?

Acceda al Directorio de Centros y Consultas de
Psicología del Colegio Oficial de la Psicología de Madrid

Ya hay más de 3.500 psicólogas y psicólogos inscritos



SERVICIO DE EMPLEO

Desde el Servicio de Empleo del Colegio trabajamos en todo momento por ofrecer un servicio de calidad, tanto para las empresas que confían en nosotros, como para nuestros colegiados y colegiadas que recurren a este Servicio cuando se encuentran en búsqueda activa de empleo.

Por este motivo, desde el pasado mes de febrero ofrecemos una renovada plataforma de este Servicio con nuevas funcionalidades. Entre ellas, se incorpora el espacio "Mi perfil para el Empleo", donde los colegiados y colegiadas podrán acceder a toda la información de forma personalizada. Para cualquier consulta relacionada con este Servicio, pueden ponerse en contacto mediante correo electrónico a empleo@cop.es

Ofertas de Empleo Privado

Mediante este servicio se dan a conocer ofertas de empleo de empresas, instituciones, así como de profesionales en activo, que buscan tanto la cobertura de puestos de trabajo como colaboraciones de profesionales psicólogos en sus centros. De esta manera, se pretende acercar el mercado laboral a los colegiados y colegiadas que se encuentren en búsqueda activa de empleo.

Se pueden ver todos los aspectos relacionados con este Servicio en las Ofertas de Empleo Privado. Los colegiados y colegiadas tienen la posibilidad de seleccionar hasta 10 ámbitos de interés profesional accediendo al espacio "Mis alertas" y, de esta manera, cada vez que se publique una oferta de empleo coincidente con alguno de esos ámbitos seleccionados, recibirán un aviso a través de un correo electrónico.

Orientación Laboral

El servicio de entrevistas de orientación laboral ofrece asesoramiento personalizado para la búsqueda activa de empleo, en un amplio abanico de franjas horarias determinadas.

Las orientaciones laborales se ofrecen de manera **telefónica** los lunes, martes y viernes, y de manera **presencial** los miércoles y jueves en la 4ª planta.

Se puede solicitar una cita desde la web, accediendo al apartado de Orientación Laboral del Servicio de Empleo. Una vez ahí, se seleccionará la franja horaria y día que mejor convenga, en función de la disponibilidad de espacios establecidos para las citas. Cada colegiado y colegiada dispone de hasta tres entrevistas anuales de orientación laboral. Con el objetivo de poder ofrecer un mejor servicio, se solicita que en el momento de concertar la cita de orientación, se indique el motivo de ésta, así como el envío previo del curriculum vitae actualizado a: orientacionlaboral@cop.es

Se pueden ver todos los aspectos relacionados con este servicio en: www.copmadrid.org/web/empleo/orientación

Horario de las entrevistas de orientación laboral

A continuación, se detallan los horarios establecidos para las entrevistas de orientación laboral durante el mes de **junio**.

LUNES	MARTES	MIÉRCOLES	JUEVES	VIERNES
Telefónica	Telefónica	Presencial	Presencial	Telefónica
11:00-11:30	16:00-16:30	12:00-12:30	10:00-10:30	12:00-12:30
11:30-12:00	16:30-17:00	12:30-13:00	10:30-11:00	12:30-13:00

Información: Teléfono 91 541 99 99 · e-mail: orientacionlaboral@cop.es · web: www.copmadrid.org



SERVICIOS SOBRE EVALUACIÓN PSICOLÓGICA Y DOCIMOTECA: LA BIBLIOTECA DE TESTS

Asesoramiento y orientación sobre evaluación psicológica

Se ofrece orientación y asesoramiento para la resolución de dudas en cuanto a la selección de pruebas, interpretación de resultados, buena *praxis* y/u otras consideraciones técnicas respecto al proceso de evaluación según cada caso.

Estas orientaciones permiten a colegiadas y colegiados consultar con otro profesional en una situación de no competencia.

El asesoramiento puede solicitarse de forma presencial, por teléfono en la extensión 242 o por correo electrónico a la dirección: evpsico@cop.es. Para las consultas que requieren atención más pormenorizada puede solicitarse cita previa, telefónica o presencial, en los siguientes tramos horarios:

LUNES	MARTES	MIÉRCOLES	JUEVES	VIERNES
17:30-18:00	11:30-12:00	11:00-11:30	11:30-12:00	11:00-11:30
18:00-18:30	12:00-12:30	11:30-12:00	12:00-12:30	11:30-12:00
18:30-19:00	12:30-13:00	12:00-12:30	12:30-13:00	12:00-12:30
19:00-19:30				

Servicio de consulta de Tests en sala

Este servicio ofrece el acceso al manual o manuales técnicos de cada herramienta. Su objetivo, gracias a los acuerdos con distintas editoriales, es facilitar el conocimiento y difusión de pruebas editadas en España para que las personas colegiadas puedan valorar la utilidad que les pueden brindar en su trabajo.

El fondo de la Docimoteca, que actualmente cuenta con 195 instrumentos, se nutre de las novedades y ejemplares de consulta que nos envían las editoriales. Se puede acceder al listado completo en la página web del Colegio.



Servicio de Préstamo de Tests

El Servicio de Préstamo de Tests (SPT) está compuesto por 118 pruebas que permiten abordar un amplio rango de variables psicológicas relevantes para los procesos de evaluación.

El propósito es favorecer la buena práctica profesional en el ámbito de la evaluación psicológica, facilitando el uso de las últimas versiones de instrumentos.

Por un lado, permite que las y los profesionales cuenten siempre con recursos para realizar sus evaluaciones adecuadamente al dar acceso a tests que, habitualmente, no requieren en su práctica cotidiana y, por tanto, no poseen. Por otro, otorga la posibilidad de probar una herramienta antes de su adquisición para valorar mejor el interés y la practicidad de ésta de cara a su compra.

El listado, que se revisa periódicamente, incluye los instrumentos actualizados, con mayor uso y calidad del catálogo de pruebas disponibles en el país. Los títulos, así como su precio, el periodo de préstamo y una breve ficha técnica, pueden consultarse en la página del Colegio.

VIII Ciclo Formativo sobre Evaluación psicológica y uso de los Tests

El próximo 17 de junio, de 10:00 a 15:00 horas, se celebrará el taller "La interpretación de perfiles en las pruebas psicométricas" que impartirá Pablo Santamaría Fernández. La formación es presencial y tiene un carácter práctico.

Inscripciones online en <https://www.copmadrid.org/web/biblioteca/agenda>

BIBLIOTECA DEL COLEGIO

Novedades seleccionadas

Novedades Tests para el Servicio de Préstamo

NEO-PI-3, INVENTARIO DE PERSONALIDAD

NEO-3: MANUAL

ROBERT R. MCCRAE Y PAUL T. COSTA, JR.; ADAPTACIÓN ESPAÑOLA, DAVID ARRIBAS
MADRID: TEA HOGREFE; 2024; 179 p.

SUMARIO: Ámbito de aplicación: adolescentes y adultos (de 12 años en adelante) Duración: variable: unos 40 min aprox. para contestar al NEO-PI-3, entre 10 y 15 minutos para contestar al NEO-FFI-3 Finalidad: evaluación de las 5 principales dimensiones de la personalidad normal y de 30 de sus facetas en el NEO-PI-3 (en el NEO-FFI-3 solo se proporcionan puntuaciones de las 5 principales dimensiones. Baremación: baremos en puntuaciones T de adolescentes y adultos de la población general y personas que participan en procesos de selección de diversa naturaleza Materiales: manual, cuadernillo y hoja de respuestas del NEO-PI-3, ejemplar autocorregible del NEO-FFI-3 y clave de acceso (Pin) para la corrección por Internet Formato de aplicación: papel y online Modo de corrección: online para el NEO PI-3 (disponible captura de respuestas mediante foto o escaneo); manual para el NEO-FFI-3 (mediante ejemplar autocorregible) Informe interpretativo automatizado: disponible Lenguas disponibles para la evaluación: español y catalán.



Neuropsicología

COSAS QUE NUNCA CREERÍAS: DE LA CIENCIA FICCIÓN A LA NEUROCIENCIA

Rodrigo Quián Quiroga

Barcelona : Debate ; 2024; 348 p. (SIGN: 8638)

SUMARIO: I. 2001 Odisea del espacio: inteligencia de las máquinas II. Blade Runner: ¿sientes los androides? III. El Planeta de los Simios: consciencia animal IV. Matrix: ilusión de la realidad V. Hasta el fin del mundo: leer la mente VI. Minority Report: libre albedrío VII. Robocop: cyborgs e identidad VIII. Inception: construcción del sueño IX. Total Recall: manipulación e implante de memoria X. Abre los ojos: inmortalidad. Epílogo: en los albores de una nueva filosofía.



Otras materias

HISTORIA DE LA SEXUALIDAD

Michel Foucault

Madrid: Siglo XXI; 2023; 3 v. (SIGN: 8643 I, II, III)

SUMARIO: I. La voluntad del saber 1. Nosotros, los victorianos 2. La hipótesis represiva. La incitación a los discursos. La implantación perversa 3. Ciencia sexuales 4. El dispositivo de sexualidad. Problema. Método. Campo. Periodización 5. Derecho de muerte y poder sobre la vida II. El uso de los placeres 1. La problematización moral de los placeres 2. Dietética 3. Económica 4. Erótica 5. El verdadero amor III. La inquietud de sí 1. Soñar con los propios placeres 2. El cultivo de sí 3. El cuerpo 4. La mujer 6. Los varones jóvenes.



Intervención Social

ARQUITECTURA DE LA SOLEDAD

Rosana Rubio y Fernando Nieto (eds.); con textos de Ben L. Mijuskovic ... et al.

Madrid: Ediciones Asimétricas; 2024; 244 p. (SIGN: 8634)

SUMARIO: Diez ensayos que exploran la intrincada relación entre la experiencia de la soledad y el entorno construido en la sociedad contemporánea. 1. Teorías de la conciencia y la soledad 2. Discursos sobre la soledad: forjando un vocabulario para estudiar la salud social 3. Soledad y solitud en arquitectura: extrañamiento y pertenencia en la experiencia existencial 4. Breviario sobre soledad y entorno construido 5. Una conversación sobre soledad y empatía 6. Tecnoarquitectura y soledades online 7. Individualismo y soledad no deseada 8. Soledad deseada: una exploración de los beneficios de estar solo 9. Vivir solos 10. La habitación vacante.



Psicología de la Actividad Física y del Deporte

GUÍA PSICOLÓGICA PARA DEPORTES DE DESLIZAMIENTO

Raul Garcia

Vitoria - Gasteiz: Servicio Central de Publicaciones del Gobierno Vasco; 2023; 67 p. (SIGN: E-1135)

SUMARIO: 1. Introducción Surf, skate, snowboard 2. Deportistas Estabilidad emocional y motivación, Objetivos, Atención, Palabras clave, Activación y asumir la ansiedad, Confianza, Pensamientos y creencias, Toma de decisiones, Respiraciones y relajaciones, Estado de "flow" en el surf, skate y snowboard 3. Entrenadores Entrenadores en la adolescencia, Favorecer la comunicación, Mejorar la comunicación, Enseñanza de destrezas, Motivar a través de objetivos, Estimulos, ¿relevantes o irrelevantes?, Cohesión de grupo, Educar al entorno, Como entrenadores debiéramos de... 4. Familias Etapa inicial, Del deporte como un juego al alto rendimiento, Modelo de padres y madres, Educación en valores, Motivación y establecimiento de objetivo, Generar y controlar expectativas, Tolerancia a la frustración y autocontrol, Manejo del estrés, Cuando el estrés se convierte en presión.



PSICOLOGÍA DEL DEPORTE PARA EL TRABAJO DIARIO DE ENTRENADORES, DEPORTISTAS Y PSICÓLOGOS: (RESPUESTAS RÁPIDAS A SITUACIONES COTIDIANAS, FRASES MOTIVADORAS, LIDERAZGO)

Joaquín Díaz Rodríguez y Jaume Martí Mora

Santander: Septentrión Ediciones; 2022; 101 p. (SIGN: 8642)

SUMARIO: Liderazgo de los entrenadores Entrenadores/as Motivación. Preparación psicológica Entrenamiento mental Concentración/atención. Miedo y dudas Anticipación Rutinas Fortaleza mental Pensamientos Remontadas deportivas Fatiga mental Disciplina Toma de decisiones. Objetivos Manejo de los errores Derrotas y victorias Autoconfianza. Grupos y equipos Jugadores/deportistas Deportes de pareja Psicólogos del deporte Cohesión, colaboración, cooperación Modalidades deportivas Árbitros Miscelánea.



PSICOLOGÍA SOCIAL DE LA ACTIVIDAD FÍSICA, EL DEPORTE Y EL EJERCICIO

Isabel Castillo y Octavio Álvarez

Madrid: McGraw Hill; 2023; 326 p. (SIGN: 8635)

SUMARIO: 1. Introducción a la psicología social de la actividad física, el deporte y el ejercicio. 2. La socialización deportiva. 3. El grupo deportivo y la productividad grupal. 4. La motivación en la actividad físico-deportiva. 5. El liderazgo en la actividad físico-deportiva. 6. La cohesión en la actividad físico-deportiva. 7. La atribución causal en el deporte. 8. La autoconfianza y autoeficacia en el deporte. 9. Los valores en el deporte. 10. La agresión y la violencia en el deporte.



Psicología Clínica y de la Salud

EAN, ENTREVISTA DE APEGO PARA NIÑOS: VERSIÓN EXPERIMENTAL

Purificación Sierra García, Miguel Ángel Carrasco Ortiz y José Javier Moya Arroyo

Madrid: Sanz y Torres; 2023; XI, 98 p. (SIGN: 8632)

SUMARIO: Guía de aplicación de la Entrevista de Apego para Niños 1. Ficha técnica Documento 1: Ficha Sociodemográfica Documento 2: Entrevista de Evaluación para Niños Documento 3: Ilustración de cada historia (para utilizar con los más pequeños) Documento 4: Termómetro Emocional Documento 5: Definiciones Sustantivas y Normas de Categorización 2. Definiciones de las escalas Documento 6: Registro de Respuestas en cada Historia Documento 7: Entrevista de Apego para Niños. Versiones Autoinformadas Versiones Autoinformadas para niños desde los 8 años y para padres de niños de entre 3 y 12 años.



LOS GUIONES QUE VIVIMOS: ANÁLISIS TRANSACCIONAL DE LOS GUIONES DE

CLAUDE M. STEINER

BARCELONA: KAIROS; 2018; 432 P. (SIGN: 8633)

SUMARIO: Todos, sabiéndolo o no, representamos un papel, vivimos de acuerdo con un guión (script). Casi siempre, este guión no es impuesto, y arranca de decisiones tomadas en la infancia: es un guión que nació condicionado por la presión de los padres y otros adultos. Es un guión -nuestro guión vital- que a veces puede conducir a la depresión, el alcoholismo, la infelicidad, incluso el suicidio. O, simplemente, a sentir una insatisfacción permanente, una peculiar impotencia en relación con el curso de nuestra vida. Es el caso, por ejemplo, de quienes se sienten incapaces de mantener una relación amorosa con otras personas; o el caso de la mujer obligada a seguir el guión de "Mamá": preocupada de todos menos de ella misma; o el caso del hombre que representa a "Gran Papá": un ser exageradamente responsable, regente absoluto de su familia y que siempre "lo sabe todo" 1. La teoría del análisis transaccional 2. Análisis del guión 3: Las relaciones 4: La terapia 5: La buena vida.



HERRAMIENTAS DE TERAPIA FAMILIAR: TÉCNICAS NARRATIVO-EXPERIENCIALES PARA UN ENFOQUE SISTÉMICO INTEGRADOR

María José Pubill

Barcelona: Paidós; 2023; 351 p. (SIGN: 8637)

SUMARIO: 1. Parte I. Sistémica para no sistémicos Había una vez un barquito chiquitito... El caldero mágico Parte II. Cambiar el foco La Tierra desde la Luna Las esculturas familiares: el TAC de las relaciones Parte III. Sacar a la familia de su zona de confort Un ratón de campo colándose en el castillo... parte I Un ratón de campo colándose en el castillo... parte II Juegos y juguetes: la externalización del terapeuta. Parte IV. Desvelar el juego Renarrar el funcionamiento familiar: las cartas terapéuticas Provocar seísmos: la intervención del equipo reflexivo Interestelar: traspasar el tiempo y el espacio. Trabajar con rituales terapéuticos.



LIBRO BLANCO SALUD Y GÉNERO

Coordinación, Ángel Gil de Miguel, Rosa Polo; autores, Carina Escobar Manero ... et al.

Madrid: Observatorio de Salud; Estudio de Comunicación; 2024; 444 p. (SIGN: E-1136)

SUMARIO: 1 Salud con perspectiva de género en medicina 2 Salud con perspectiva de género en la enfermería 3 Mujeres farmacéuticas que transforman el mundo 4 Género y salud cardiovascular 5 Ictus y mujer 6 La migraña en la mujer 7 Esclerosis múltiple y mujer 8 Salud mental y género 9 TDAH con perspectiva de género I - Infancia y adolescencia II - El trastorno por déficit de atención e hiperactividad en la mujer adulta 10 Lupus y Mujer 11 Enfermedad Renal Crónica 12 Cáncer y mujer 13 Cáncer de mama hereditario 14 Cáncer de pulmón y mujer 15 Salud pública 16 Diabetes y mujer 17 Ginecología y Obstetricia 18 VIH en la mujer 19 Enfermedades raras con perspectiva de género 20 Dolor crónico en la mujer 21 Salud, género y discapacidad.



MINDFULNESS Y COMPASIÓN EN LA RELACIÓN DE AYUDA

Luisa Conejos Ara y María Nabal Vicuña (coordinadoras)
València: Nau Llibres; 2022; 68 p. (SIGN: E-1134)

SUMARIO: 1. Mindfulness: un mundo de encuentros 2. Bases neurocientíficas de mindfulness y compasión 3. La práctica. Poniendo el mindfulness en acción 4. Mindfulness y relación de ayuda: ¿Qué es ayudar? ¿Qué o quién me ayuda? 5. La escucha consciente y compasiva. Elementos básicos de la relación de ayuda 6. La compasión como eje de la relación de ayuda 7. La atención plena como herramienta de autocuidado 8. Herramientas corporales de autocuidado. El movimiento como práctica de mindfulness 9. Mindfulness y compasión en el ámbito educativo 10. Mindfulness en el entorno sanitario: aplicaciones clínicas 11. Mindfulness y psicoterapia 12. Psicología positiva y mindfulness 13. Mindfulness y Trabajo social. Ética relacional y legitimidad 14. Reducción del estrés basado en mindfulness MBSR e Intervenciones basadas en mindfulness MBIs. Acceso electrónico.



PSYCHOLOGICAL INTERVENTIONS IMPLEMENTATION MANUAL: INTEGRATING EVIDENCE-BASED PSYCHOLOGICAL INTERVENTIONS INTO EXISTING SERVICES

Geneva: World Health Organization; 2024; 96 p. (SIGN: E-1137)

SUMARIO: This manual provides managers and others responsible for planning and delivering services with practical guidance on how to implement manualized psychological interventions for adults, adolescents and children. It covers the five key implementation steps: make an implementation plan; adapt for context; prepare the workforce; identify, assess and support potential beneficiaries; and monitor and evaluate the service.



EL SISTEMA SANITARIO: SITUACIÓN ACTUAL Y PERSPECTIVAS PARA EL FUTURO

Consejo Económico y Social

Madrid: Consejo Económico y Social; 2024; 302 p. (SIGN: E-1139)

SUMARIO: I. Salud y bienestar de la población. La cartera de servicios 1. Salud y bienestar de la población 2. La cartera de servicios II. Cobertura poblacional y recursos del sistema 1. Cobertura y universalidad 2. Recursos humanos, ordenación profesional y formación en el SNS 3. Infraestructura, equipamiento y tecnologías al servicio de la salud 4. Prestación farmacéutica y uso racional del medicamento III. Actividad en los distintos niveles de atención 1. La atención primaria de salud como eje del sistema 2. La atención especializada 3. La salud pública 4. La atención a la salud mental IV. El gasto sanitario en España 1. Análisis comparado 2. Gasto sanitario público: total y por comunidades autónomas 3. Gasto sanitario privado: pagos directos de los hogares y seguros privados V. Calidad, equidad y derechos del paciente 1. Calidad de la atención: efectividad, accesibilidad, seguridad y satisfacción 2. Derechos del paciente: participación como herramienta de mejora de la atención VI. Investigación, innovación y digitalización sanitaria 1. La investigación biomédica y sanitaria en España 2. Oportunidades y desafíos de la digitalización sanitaria 3. El impulso de los fondos europeos VII. Coordinación, cooperación y gobernanza VIII. Conclusiones y propuestas 1. La actual gobernanza del sistema sanitario 2. El papel del consejo interterritorial del SNS 3. Compromisos y retos para la gobernanza del sistema.



VIAJES A TIERRAS INIMAGINABLES: HISTORIAS SOBRE DEMENCIA, CUIDADORES Y EL FUNCIONAMIENTO DE LA MENTE

Dasha Kiper

Barcelona: Libros del Asteroide; 2024; 303 p. (SIGN: 8639)

SUMARIO: 1. Borges en el Bronx: por qué no recordamos que los pacientes de alzhéimer se olvidan de las cosas 2. La niña débil: por qué nos resulta tan difícil modificar nuestras respuestas 3. Ceguera ante la demencia: por qué cuesta tanto ver la enfermedad 4. Chéjov y el intérprete del hemisferio izquierdo del cerebro: por qué creemos que la persona que conocíamos sigue ahí 5. El insistente y pertinaz director general: por qué creemos que los pacientes de alzhéimer siguen siendo conscientes de sí mismos 6. Cuando cada día es domingo: por qué cuestionamos la realidad de los pacientes 7. Mi cena con Stefan Zweig: por qué nos tomamos como algo personal lo que dicen y hacen los pacientes 8. Una mente brillante: por qué seguimos confiando en la razón 9. ¡Ay, humanidad!: por qué atribuimos intencionalidad al comportamiento de los pacientes 10. Cuando lo correcto es lo incorrecto: por qué es tan difícil dejar de culpabilizar 11. Chica supersabia: por qué perseveramos.



Psicología Jurídica

DELITOS DE ODOIO, UN ABORDAJE MULTIDISCIPLINAR

Agustina María Vinagre González, Marta María Aguilar Cárceles y Juan Enrique Soto Castro, directores
Barcelona: Bosch Editor; 2023; 413 p. (SIGN: 8641)

SUMARIO: 1 Delitos de odio. Tipos y características 2 Técnicas de ciberinteligencia aplicables a la investigación de delitos de odio en redes abiertas: reflexiones críticas 3 Aproximación a las dificultades en la investigación de los delitos de odio 4 La agravante de discriminación. Especial referencia a su fundamento y a la prueba de la motivación 5 Crímenes internacionales 'de odio' en el Derecho internacional penal 6 El circuito cerebral del odio. 7. Los delitos de odio desde la perspectiva de la psicología social. La intervención psicosocial en Instituciones penitenciarias 8 El discurso de odio en línea: un análisis exploratorio en las principales plataformas de redes sociales 9 Liberando a la "Hidra": odio y sociedad actual 10 Análisis conductual de los delitos de odio: del comportamiento a la motivación del victimario 11 Explorando las diferencias de sexo/género en las víctimas de delitos de odio en España: un estudio a partir de una encuesta de victimización 12 Conversaciones emancipadoras tras el fuego: Voces de esperanza en tiempos de odio 13 Delitos de odio o bias crime: rol de víctima, prejuicio social y actuación gubernativa 14 International Psychology as key in responding to (LGBTQ+) hate victimisation: (South) African perspectives.



PSICOLOGÍA Y MEDIACIÓN

Autores Marta de Diego Díaz-Plaza ... et al.

Madrid: Colegio Oficial de la Psicología de Madrid; 2024; 56 p. (SIGN: 8631)

SUMARIO: Introducción, Mediación familiar, Mediación escolar / Educativa, Mediación laboral, La mediación social o comunitaria, Mediación penal.



Psicología del Trabajo, Recursos Humanos y Organizaciones

HERRAMIENTAS DE ALTO IMPACTO PARA EL TRABAJO EL EQUIPO

Escrito por Stefano Mastrogiacomo y Alex Osterwalder
Zaragoza: Ésteri; 2022; XV, 311 p. (SIGN: 8636)

SUMARIO: 1. Descubre el mapa de alienamiento de equipos o Team Alignment Map (TAM): que es y cómo funciona Entrando en materia: los cuatro pilares del mapa de alienamiento de equipos. Planificar quién hace qué con el mapa de alienamiento de equipos (modo planificación) Mantener el rumbo (modo evaluación) 2. Poner el mapa en práctica: cómo usar el mapa de alienamiento de equipos El mapa de alienamiento de equipos en las reuniones El mapa de alienamiento de equipos para los proyectos El mapa de alienamiento de equipos para el alienamiento organizativo 3. Confianza entre miembros del equipo: cuatro herramientas para crear un clima de confianza elevada y una mayor seguridad psicológica El contrato del equipo El buscador de información La tarjeta de respeto La guía de peticiones no violentas 4. Profundizar: descubre la ciencia en la que se basan las herramientas y el libro Entendimiento mutuo e intereses comunes La confianza y la seguridad psicológica Tipos de relaciones Teoría del rostro y la cortesía.



PUBLICACIONES DEL COLEGIO

A continuación se reproducen los sumarios de las últimas revistas científico-profesionales editadas y coeditadas por el Departamento de Publicaciones del Colegio Oficial de la Psicología de Madrid.



Anuario de Psicología Jurídica Vol. 34, febrero 2024

War, torture and trauma in preadolescents from Gaza Strip. Two different modalities of PTSD • Is the Self-reported Information by Male Sentenced of Violence against Women in the Intervention Phase Valid? Association between Callous-Unemotional Traits, Empathy, and Moral Disengagement Mechanisms in Juvenile Offenders • Psychopathy, Emotional Recognition, and Moral Judgment in Female Inmates • Online Grooming: Factores de Riesgo y Modus Operandi a Partir de un Análisis de Sentencias Españolas

- Confirmatory Factor Analysis and Factorial Invariance of the Mechanisms of the Moral Disengagement Scale
- Cyber Dating Abuse: Conceptualization and Meta-analysis of Prevalence Rates
- Childhood Poly-victimization and Adults' Psychoticism: A Moderated Mediation Model Testing an Affective Pathway Los Adolescentes que Tienen un Comportamiento Sexual Abusivo hacia Niños y Niñas Prepúberes
- Indicators of Child Victimization in High-conflict Divorce: Interprofessional Consensus Based on a Delphi Panel
- Agresores Plurivictimizadores en Violencia de Género: un Estudio Exploratorio
- La Violencia de Género y el Femicidio. Comparación del Perfil de los Agresores
- La Polivictimización, la Presencia de Síntomas TEPT y la Afectación en la Funcionalidad de las Personas que Son Víctimas del Desplazamiento Forzado: Estudio Comparativo
- Space for Action and Mental Health of Women Survivors of Psychological Intimate Partner Violence.

revistas_copm@cop.es



Revista de Psicología Aplicada al Deporte y al ejercicio Físico Vol. 8, Nº2, diciembre 2023

Editorial • Investigación aplicada en Psicología del Deporte: Relación entre la ansiedad competitiva y resiliencia en practicantes de deportes acuáticos de alto rendimiento durante la COVID-19 • Una herramienta para el análisis de la comunicación en jugadores de esports en Counter-Strike (CS): Un estudio de caso con el CBAS • Nivel de actividad física saludable y características del sueño en adultos • Disposición al engaño y astucia en deportistas universitarios andaluces de deportes colectivos. **Revisión sobre temas de actualidad:** Variables de Personalidad y Conductas de Riesgo: Una Perspectiva a través de los Deportes Extremos de Montaña* Entrevista a Dra. Rosario Ureña Duán. **Recensión del Libro:** Mamá, Papá, ¡Quiero ser Futbolista! (2020).

rpedef@cop.es



Psicología Educativa Vol. 30 Nº 2, junio 2024

Emotional Intelligence and Academic Achievement Relationship: Emotional Well-being, Motivation, and Learning Strategies as Mediating Factors • Academic and Emotional Challenges beyond COVID-19: Analysis of Years and Branches of Study in 35 Spanish Universities • Motivational Factors Predicting the Selection of Elective Physical Education: Prospective in High School Students • Maladaptive Perfectionism at School: Development and Validation of the Study-related Perfectionism Scale • Curriculum-Based Measurement for Early Writing Struggles in Kindergarten: A Systematic Review • Efectos posicionales en ítems de opción múltiple: el orden de los distractores afecta la dificultad.

ps-educ@cop.es



Clínica y Salud Vol. 35 Nº 1, marzo 2024

Dispositional mindfulness mediates the relationship between psychotic symptoms and psychological quality of life • Health Behaviors and Sleep Quality in Portuguese Adolescents: The Moderating Role of Age and Gender • Confirmatory factor analysis and gender invariance of the Coping Strategies Inventory in academic university stress • The Mediator Role of Illness Representations in Patients with Obstructive Sleep Apnea: A Preliminary Study • Stigma towards child and adolescent mental health problems among fathers and mothers. A cross-sectional study • Intolerance of uncertainty and fear of childbirth: role of perceived preparedness for childbirth.

clin-salud@cop.es



Ansiedad y Estrés Vol. 30 Nº 1, enero-abril 2024

Apoyo social y satisfacción con la vida en agentes penitenciarios portugueses: El efecto mediador de la ansiedad • Estudio comparativo entre adolescentes con fibrosis quística y discinesia ciliar primaria y sus cuidadores: aspectos psicológicos • Validación del set Montreal Pain and Affective Face Clips (MPAFC): rol del sexo y estado de dolor de los participantes • Efecto de una intervención cognitivo-conductual en cuidadores de niños con TEA: depresión, ansiedad, estrés y calidad de vida • La interocepción modera la asociación entre la alexitimia y los síntomas de ansiedad • El Efecto de la

Tecnología en el Ámbito Laboral: Consecuencias del Tecnoestrés en la Salud Mental • Rumiación, gratitud y afecto positivo y negativo como predictores del crecimiento postraumático en deudos por COVID-19.

seas.cons@psi.ucm.es



Journal of Work and Organizational Psychology Vol. 40 Nº 1, Abril 2024

Personality and job performance in Türkiye: Psychometric meta-analysis of Turkish studies • Linking Employees' Gratitude to Job Resources and Job Crafting: a Two-Wave Longitudinal Study • Mediating and Moderating Variables in the Relationship Between Emotional Demands and Teachers' Emotional Exhaustion • Mobbing as Predictor of Health Risk Behaviours and Seeking Specialist Support in Non-university Teachers • Don't curb your enthusiasm! The role of work engagement in predicting job performance.

rpto@cop.es



Clínica Contemporánea Vol. 15 Nº 1, marzo 2024

Perspectiva Teórica: Intervención psicológica en pacientes con enfermedad renal crónica en hemodiálisis, una revisión narrativa • Trastorno depresivo persistente: Evaluación clínica y abordaje psicoterapéutico desde la terapia cognitivo conductual. Estudio de caso único. **Práctica Clínica:** Estudio de un caso de adicción a la tecnología en un adolescente con sintomatología disocial • Consecuencias del bullying homofóbico en el bienestar psicológico de tres sujetos LGBTI • **Entrevista:** Entrevista a Norka T. Malberg. El Papel de la Teoría de la Mentalización en la Práctica Psicoterapéutica Contemporánea. (vídeo) • **Recensión del libro:** Más crianza, menos terapia de Lutereau, L. (2018) • **Reseña de la película:** ¿Estás ahí Dios? Soy yo, Margaret - Actividades formativas del Colegio. Jornadas y Congresos.

clínicacontemporanea@cop.es



The European Journal of Psychology Applied to Legal Context Vol. 16 Nº 1, enero 2024

Exposing Suspects to Their Sketches in Repeated Interviews to Elicit Information and Veracity Cues • Humanization, Adaptation to Change, and Mental Health in Teachers in Three European Countries • The Perceived Severity of Adolescent Dating Violence (PS-ADV) Scale: A Validation Study • Do We Know Enough about Negative Parenting? Recent Evidence on Parenting Styles and Child Maladjustment • Evidence-based Interventions Targeting Remand Prisoners: A Systematic Review and Meta-analysis.

ejpalc@usc.es



Psychosocial Intervention Vol. 33 Nº 2, mayo 2024

Beyond the Initial Assault: Characterizing Revictimization in Intimate Partner Violence and Its Implications for Women's Health • Parent Peer Advocacy, Mentoring, and Support in Child Protection: A Scoping Review of Programs and Services • Dual-factor Models of Mental Health: A Systematic Review of Empirical Evidence • The Spatio-Temporal Distribution of Suicide-related Emergency Calls in a European City: Age and Gender Patterns, and Neighborhood Influences • Home-visiting Parenting Programs to Improve Mother-Infant Interactions at Early Ages: A Systematic Review.

pi@cop.es



Revista Historia de la Psicología Vol. 45 Nº 1, marzo 2024

Psiquismo voluntario y conducta humana según el padre José Antonio de Laburu (1887-1972) • Una visión sobre la Neurastenia a través de la Revista Frenopática Española • Freud y la solución al problema psicofísico • El Primer Congreso Internacional de Psicología del Deporte (1965). Más allá del "nacimiento" de una nueva disciplina • CALL FOR PAPERS: Special Issue: The History of Melancholy and the Varieties of Melancholic Experience • Special Issue: The Psychology of Genocide: Historical Perspectives.

www.revistahistoriapsicologia.es

ANUNCIOS POR PALABRAS DE COLEGIADOS

Alquiler despachos centro sanitario para Psicólogos. Distrito del Barrio Salamanca, a un minuto del metro Manuel Becerra. Todos los despachos son exteriores y muy amplios. Completamente amueblado. Posibilidad de alquiler por tramos horarios (mañana o tarde) o día completo. Tlf.: 636651268. Fotos: <https://sekuradomocentrodepsicologia.es/> M-34210.

Centro de salud multidisciplinar en Collado Villalba, ofrece alquiler de despachos o sala grande para talleres o formación, por horas, jornadas de mañana o tarde. Para profesionales de la salud; psicólogos, psiquiatras, logopedas, fisioterapeutas, nutricionistas, etc. Ubicado al lado de la Plaza de los Belgas y los juzgados. Amueblado para trabajar con adultos y/o niños. Incluye calefacción, aire acondicionado, sala de espera, wifi y limpieza del despacho y zonas comunes. Telf. 686854449. M-27519.

Se alquilan despachos por horas en barrio Salamanca. Mobiliario representativo, elegante, ideal imagen VIP ante clientes. Despachos insonorizados con climatización individual y regulación de luz. 2 salas de espera independientes para pacientes y psicólogos. 2 aseos. Servicio de secretaría incluido para recepción. Infusiones gratuitas clientes. Parking y metro Diego de León. Precio únicamente desde 9 euros/hora. Tel.: 91 563 76 22. M-13716.

Se alquila despacho en gabinete psicológico. Por días o completo, no por horas. Tanto el centro como las salas son agradables, cálidas y bonitas. Está muy bien situado, al lado del metro Rubén Darío y de la Castellana. También fines de semana. Telf.: 660909219 y 630424430. M-12583.

Se alquila despacho a tiempo completo o dos días por semana, espacioso y agradable, en un tercer piso, en consulta de Psicología y Psicoanálisis, en el Barrio de Chamberí (Metro de Iglesias, Gregorio Marañón y Rubén Darío). Precio ajustado. Contactar con Marta. Tel.: 606 348 241. M-12104.

Se alquilan despachos y sala de grupos en acogedor centro en zona Barrio Salamanca, por horas, días o tiempo completo. Amplios y luminosos. Wifi, cocina, calefacción y aire acondicionado. Cualquier información no dude en contactar 676321049- 666403910. M-25832.

En barrio Salamanca se alquila despacho para psicólogos, por las mañanas u otro acuerdo. Bien amueblado, wifi, seguro y servicios incluidos, autorización de la CM. Edificio con conserje. Excelente comunicación, Metro Goya y parking cercano. Precio: 35 euros/ día. WhatsApp: 636493328. M-04316.

Aesthesis, Gabinete Psicológico, alquila despachos en los mejores barrios de Madrid: Retiro, Velázquez-Goya, Chamberí-Almagro, Glorieta de San Bernardo, Cibeles - Las Cortes, y nuevo centro en Hortaleza. Desde 130 euros. Posibilidad de Alquiler por Horas. Despachos elegantes y totalmente equipados, ambiente tranquilo y acogedor. Mobiliario de diseño. Buena iluminación. Climatización. Wifi. Salas de recepción. Excelente comunicación en transporte público. Parking cercano. Tel.: 722 546 708, info@aestheis.es, www.psicologosmadridcapital.com. M-22227.

Oferta de alquiler los viernes por la tarde, consúltanos. Zona Argüelles / Paseo Pintor Rosales. Despachos por horas. Alquiler fijo por las mañanas, tardes y/o días completos. Contrato flexible sin permanencia. Información en www.cordam.es es correo: info@cordam.es y telf.: 648661181. M-31614.

Se alquilan despachos para psicólogo/as, nutricionistas, logopedas y otros profesionales sanitarios, en gabinete situado entre Pacífico y Atocha. Tenemos diversas tarifas, desde 10 euros la hora, hasta una tarifa plana de 300 al mes. Contacta y te informamos sin compromiso: 646891908. M-26025.

Centro de Psicología (totalmente reformado). Alquila despachos Zona Plaza de Castilla (Mateo Inurria). Por tiempo completo o por días. Aire acondicionado, wifi, fibra óptica. Tlf. 633 11 58 86. M-13081.

Alquiler por horas de lunes a viernes y sábados de 9:00 a 17:30 un despacho amueblado. Muy tranquilo. Tengo colchonetas para relajación. Posibilidad de usar para grupos de 4/6 personas (meditación, relajación, talleres). Metros: Nuevos Ministerios y Cuatro Caminos. 660-51-86-62 (Elena). M-22104.

Se alquilan despachos en centro sanitario nuevo. Avenida Pablo Neruda (28018, Madrid). A 15 minutos de Atocha Renfe. Bien comunicado. Totalmente amueblado, insonorizados, wifi, luminoso. Alquiler por horas, días, semanas y meses. Precio económico. 656732876. M-37099.

Centro de Psicología autorizado por la CAM alquila despacho a profesional de psicoterapia, preferentemente de orientación dinámica. Disponible a tiempo parcial. Zona Hortaleza, metro Canillas. Nuevo, exterior, luminoso y amueblado. WIFI, calefacción y aire acondicionado, limpieza incluidos. Telf.: 627551709. M-25038.

Se alquilan dos despachos luminosos y exteriores en pleno centro de Alcalá de Henares. Con aire acondicionado y calefacción. Se alquilan por tramos o días completos. Con licencia de centro sanitario, fotocopiadora, sala de espera. Contacto: Ana Fernández, teléfono 669750158. www.clinicapsicotec.com. M-28442.

Se vende Test de Rorschach. Láminas nuevas. 60 euros. Tfno.: 685863137. M-10716.

Ofrecemos grupos reducidos de supervisión de casos clínicos para psicólogas/os, coordinado por Daniel Idoate, psicólogo clínico de Trazando Salud Mental. Compartiremos dificultades, otras formas de trabajar, realizaremos role-playing, veremos sesiones grabadas o lo que necesitéis. Contacto: 613060655 o psicologiaclinica@trazandosaludmental.com. M-38817.

Se alquila despacho nuevo, luminoso y amueblado en centro de psicología: por horas, mañanas, tardes y días enteros. Zona Chamberí- Moncloa. Telf. 618835922. M-27372.

Centro de Salud Mental con diferentes especialidades ofrece alquiler de despachos por horas, por días completos o meses. También se podría alquilar los sábados de 10 a 17 horas. Estamos en Avda. Reina Victoria al lado de la Plaza de Cuatro Caminos. Disponemos de despachos modernos, acogedores, infantiles, adultos y amplios para sesiones familiares y grupales. Puedes disponer de pruebas diagnósticas muy actuales y múltiples servicios adicionales (recepción, taquillas, impresora, escáner, office...). Tfno.: 91 5985907 WhatsApp: 644634956. Email: consultas@uden.giuntieos.com. M-32370.

Se alquilan despachos preciosos en la Calle Génova en centro de psicología con licencia sanitaria. Desde 160 más IVA por día al mes. Sólo para profesionales sanitarios con formación sistémica, humanista o psicodinámica. Metro: Alonso Martínez y Colón. Contacto: 622813336. M-31800.

Alcalá de Henares. Zona Ensanche. Se alquila despacho de 43m² totalmente equipado, acogedor, luminoso, con aseo, Wifi, calefacción y aire acondicionado en centro de Psicología autorizado por la CAM. Tiempo completo de lunes a viernes. Interesados llamar al Tel.: 689 66 96 40. M-19049.

Comparto despacho de psicología. Muy bien ubicado, situado en la Calle Mayor de Madrid. Metro Sol/Ópera. Acogedor y agradable, completamente equipado para trabajar. Mañanas 90€/mes, tardes 100 €/mes y día completo 150 €/mes. Aire acondicionado/ calefacción y wifi. Sala de espera. Telf.: 640676269. M-21402.

Alquiler de despachos y salas completamente equipados para trabajar por horas. Ubicados en la zona de Legazpi. Perfectos para terapia individual, grupal, entrevistas o Talleres. Todos los servicios relacionados con el espacio incluidos. Teléfonos: 915284310- 659398655. M-12215.

Alquiler de amplios despachos de 12 m² en centro de psicología con habilitación sanitaria en c/Alberto Aguilera, Chamberí. Despachos amueblados, silenciosos, grandes ventanales, calefacción y AC. Sala de espera, Wifi, office para profesionales y archivo. Excelente ambiente. www.terapiaepsicologia.es. M-25922.

Centro de psicología con licencia sanitaria en Avenida de América, alquila despacho los lunes, martes y/o jueves, 130 € + IVA por día completo. Luminoso, con a/c, amueblado con butacas y escritorio. Preferiblemente psicólogos de orientación dinámica. Interesados llamar a Lucía 609863381 o María Jesús 646943258. M-27060.

Se alquila despacho por días, medios días o por horas en zona Moncloa muy cerca del Corte Inglés de Argüelles. Son dos despachos grandes y muy luminosos. Interesados ponerse en contacto 677216755. M-25526.

Se alquilan despachos de varios tamaños en centro sanitario. Piso exterior, totalmente reformado con las mejores calidades y de diseño. Amplios, luminosos, tranquilos. Sala de espera, wifi, aire acondicionado, calefacción central, mando a distancia en cada despacho, portero físico. Cocina y dos baños, uno para profesionales y otro para pacientes. Excelente ubicación con parada de metro y de autobuses en la puerta. Mejor verlos. Tel. 639 92 67 95. Carina. M-23026.

Se alquila en Alcalá de Henares, zona céntrica, Centro de Psicología con autorización para consulta de Psicología por la Comunidad de Madrid, Consejería de Sanidad. Dos despachos, sala de espera, dos baños, luminoso, totalmente reformado, bien comunicado, gran avenida. 658033891. M-14810.

Disponibles 3 preciosos espacios exteriores a tiempo completo o por bloques de días a valorar en glorieta Rubén Darío. Espacios amplios, silenciosos, acogedores y con luz natural. Entrada a partir del 1 de sept. Más información por WhatsApp al 639514352. Muchas gracias. M-37956.

Centro de Psicología alquila despachos equipados y acogedores por horas, medias jornadas o días completos. Calefacción y wifi. Zona bien comunicada. Metro: Colombia o Pío XII. Teléfonos: 649 13 07 09 y 680 12 37 17. Contactar por WhatsApp. M-22408.

Alquiler de despacho. Ubicado en zona Manuel Becerra-Ventas-Barrio de Salamanca. Cuenta con buena comunicación por transporte público, gracias a dos estaciones de metro y varias líneas de autobús urbano a dos minutos. Despachos por días (precio: 1 día 140 euros/mes; dos días: 230 euros; tres días: 300 euros), 606 25 7773. M-27842.

FORMACIÓN DE OTRAS ENTIDADES

Las psicólogas y psicólogos colegiados en Madrid que participan como docentes en cursos destinados a licenciados o graduados en Psicología pueden anunciarlos gratuitamente en esta sección.

CURSOS

CLÍNICA

EXPERTO EN TERAPIA DE ACEPTACIÓN Y COMPROMISO ON LINE (ACT)

Fecha: Anual: julio 2024 (inicio).
Ciudad: Madrid (on line).
Organiza: Psicomaster, S.L..
Profesores: Silvia Fernández Bernárdez.
Precio: 450 €/ título de grado; 400 €/ estudiantes y desempleados.
Información: Tel.: 91 431 00 36; e-mail: profesionales@psicomaster.es; web: <http://www.psicomaster.es>. O'Donnell 32 – Bajo D.

ESPECIALISTA EN ENFOQUE CORPORAL, O FOCUSING

Fecha: octubre 2024 a julio 2025.
Ciudad: Madrid.
Organiza: Centro de psicología y formación FocusingTHuS.
Profesores: Mentxu Martín-Aragón y Josep Santacreu Tanyà.
Precio: Matrícula 250 €, opción pago por trimestres 488 €.
Información: Tel.: 630368741; e-mail: info@focusingthus.com; web: www.focusingthus.com. Carretera de Canillas 136, 1º 2 B. 28043 Madrid.

CURSO: SEMINARIO DE ESPECIALIZACIÓN EN TÉCNICAS GESTÁLTICAS APLICADAS A LA INFANCIA

Fecha: Octubre 2024 - 2025.
Ciudad: Madrid.
Organiza: Centro UmayQuipae.
Profesores: Loretta Cornejo, Margarita de la Torre, Lucía Ema, José Luis Gonzalo Marrodan.
Precio: 80 €/ matrícula; 165 €/ cada mes.
Información: Tel.: 91 549 38 78; e-mail: umayquipae@gmail.com (entre vista previa); web: www.umayquipae.com.

CONGRESOS

XIII CONGRESO DE LA ASOCIACIÓN IBEROAMERICANA DE PSICOLOGÍA JURÍDICA – AIJP CONSTRUYENDO PUENTES ENTRE LA PSICOLOGÍA Y LA JUSTICIA

Fecha: 12 al 15 junio 2024.
Ciudad: Valencia.
Organiza: ASOCIACIÓN IBEROAMERICANA DE PSICOLOGÍA JURÍDICA.
Información: Web: <https://www.aijpe.com/xiii-congreso-internacional-aijp-valencia-2024/>

CONGRESO INTERNACIONAL: JÓVENES, RELACIONES Y BIENESTAR PSICOLÓGICO

Fecha: 6 al 7 junio 2024.
Ciudad: Pamplona.
Organiza: ICS Universidad de Navarra.
Información: Web: <https://www.unav.edu/web/instituto-cultura-y-sociedad/reto-2022-2023/congreso-bienestar-jovenes>.

XVIII CONGRESO DE PSICOLOGÍA DE LA ACTIVIDAD FÍSICA Y DEL DEPORTE: DEPORTE, BIENESTAR Y SALUD. XXIX JORNADES DE L'ASSOCIACIÓ CATALANA DE PSICOLOGIA DE L'ESPORT

Fecha: 13 al 15 junio 2024.
Ciudad: Barcelona.
Organiza: Associació Catalana de Psicologia de l'Esport.
Información: Web: <https://psicodepor.org/>

9 CONGRESO NACIONAL SEDUP

Fecha: 7 al 8 junio 2024.
Ciudad: Córdoba.
Organiza: SEDUP Sociedad Española de Urgencias Psiquiátricas.
Información: Web: <https://congreso-sedup.com/index.php>.

SEMINARIO CINE SOCIAL EN ESPAÑA: UNA APROXIMACIÓN PEDAGÓGICA

Fecha: 1 al 19 julio 2024.
Ciudad: Madrid.
Organiza: Escuela de Verano de la Universidad Complutense de Madrid.
Información: Web: <https://www.ucm.es/escuelacomplutense/c10>.

CONGRESO INTERNACIONAL PSICOLOGÍA POSITIVA

Fecha: 27 al 28 junio 2024.
Ciudad: Online.
Organiza: Asociación Española de Psicología Sanitaria AEPSIS.
Información: <https://www.aepsis.com/congreso-internacional-de-psicologia-positiva/>

VI SIMPOSIO: EL APEGO EN TIEMPOS DE RELACIONES LÍQUIDAS

Fecha: 5 julio 2024.
Ciudad: Bilbao.
Organiza: APS de centros privados de salud mental de Bizkaia.
Información: Universidad de Deusto. Sala Gárate. Avda. de las Universidades, 24. Bilbao. <https://asociacionaps.com>; e-mail: info@apsbizkaia.com.

FEPSAC- CONGRESO 2024 XVII CONGRESO EUROPEO DE PSICOLOGÍA DEL DEPORTE Y DEL EJERCICIO: RENDIMIENTO BAJO PRESIÓN

Fecha: 15 al 19 julio 2024.
Ciudad: Innsbruck (Austria).
Organiza: FEPSAC (Federación Europea de Psicología del Deporte). División de Psicología del Deporte de la Asociación Profesional de Psicólogos Austriacos.
Información: Web: <https://fepsac2024.eu/index.php>.

7º CONGRESO INTERNACIONAL EN CIENCIA SANITARIA. LA FORMACIÓN, CLAVE PARA LA MEJOR ATENCIÓN SANITARIA

Fecha: 3 al 5 julio 2024.
Ciudad: Online.
Organiza: Secretaría Científica-Técnica Secientec.
Información: Web: <https://congreso.cienciasanitaria.es/>

CONGRESO INTERNACIONAL SOBRE ESTUDIOS DE DIVERSIDAD SEXUAL EN IBEROAMÉRICA: DESEOS, ESPACIOS E IDENTIDADES.

Fecha: 17 al 19 julio 2024.

Ciudad: Girona.

Organiza: Laboratorio Iberoamericano para el Estudio Sociohistórico de las Sexualidades (Red LIESS) y la Universitat de Girona.

Información: web: <https://esde-veniments.udg.edu/97226/detail/congreso-internacional-sobre-estudios-de-diversidad-sexual-en-iberoamerica-deseos-espacios-e-identidad.html>.

ITC CONFERENCE: WORKING TOGETHER TO IMPROVE CROSS-CULTURAL ASSESSMENT AND RESEARCH

Fecha: 2 al 5 julio 2024.

Ciudad: Granada.

Organiza: International Test Commission.

Información: Web: <https://www.itc-2024granada.com/>

CONGRESO MUNDIAL DE NEUROPSICOLOGÍA

Fecha: 3 al 5 julio 2024.

Ciudad: Oporto.

Organiza: Sociedad Australasia para el Estudio del Deterioro Cerebral (ASSBI). Federación de Sociedades Europeas de Neuropsicología (FESN). Sociedad Internacional de Neuropsicología (INS), y la Sociedad Latinoamericana de Neuropsicología.

Información: Web: <https://www.globalneuropsychology.org/congress/welcome>.

XIII CONGRESO IBERO-AMERICANO DE PSICOLOGÍA. 6º CONGRESO DA ORDEM DOS PSICOLOGOS PORTUGUESES

Fecha: 25 al 27 septiembre 2024.

Ciudad: Lisboa.

Organiza: Ordem dos Psicólogos Portugueses. FIAP Federación Iberoamericana de Agrupaciones y Colegios de Psicología.

Información: Web: <https://congresso.ordemdospsicologos.pt/>

CONGRESO INTERNACIONAL DE ADICCIONES: DESAFÍOS Y SOLUCIONES

Fecha: 19 y 20 septiembre 2024.

Ciudad: Online.

Organiza: Asociación Española de Psicología Sanitaria AEPSIS.

Información: <https://www.aepsis.com/congreso-internacional-de-adicciones/>

X CONGRESO IBEROAMERICANO DE PSICOLOGÍA CLÍNICA Y DE LA SALUD

Fecha: 15 al 18 octubre 2024.

Ciudad: Granada, España.

Organiza: Asociación Psicológica Iberoamericana de Clínica y Salud (APICSA) — Universidad de Medellín.

Información: Web: <https://www.apicsacongreso.com/>

XIV CONGRESO INTERNACIONAL DE SALUD, BIENESTAR Y SOCIEDAD: SALUD PARA LA DEMOCRACIA, DEMOCRACIA PARA LA SALUD

Fecha: 3 al 4 octubre 2024.

Ciudad: Malmö, Suecia + Online.

Organiza: Red de Investigación de Salud, Bienestar y Sociedad.

Información: Web: <https://saludsociedad.com/congreso-2024>.

VI CONGRESO INTERNACIONAL DE LA SOCIEDAD CIENTÍFICA ESPAÑOLA DE PSICOLOGÍA SOCIAL Y XVII CONGRESO NACIONAL DE PSICOLOGÍA SOCIAL

Fecha: 3 al 5 octubre 2024.

Ciudad: Santiago de Compostela.

Organiza: Sociedad Científica Española de Psicología Social. Universidad de Santiago de Compostela.

Información: Web: <https://congreso2024.sceps.es/>

35º CONGRESO LATINOAMERICANO DE PSICOANÁLISIS. INTOLERANCIA, FANATISMO Y REALIDAD PSÍQUICA

Fecha: 15 al 19 octubre 2024.

Ciudad: Río de Janeiro.

Organiza: FEPAL Federación Psicanalítica da América Latina.

Información: Web: [tps://congresso2024.fepal.rio.br/](https://congresso2024.fepal.rio.br/)

12TH ICESD INTERNATIONAL CONGRESS OF EDUCATIONAL SCIENCES AND DEVELOPMENT

Fecha: 16 al 18 octubre 2024.

Ciudad: Virtual.

Organiza: AEPC Asociación Española de Psicología Conductual.

Información: <https://www.internationaleducationcongress.com/>

XXII CONGRESO INTERNACIONAL Y XXII NACIONAL DE PSICOLOGÍA CLÍNICA

Fecha: 13 al 15 noviembre 2024.

Ciudad: Virtual.

Organiza: Universidad de Granada. AEPC. Thomson Reuters. Dykinson, S.L. Foro Internacional sobre Evaluación de la Calidad de la Investigación y la Educación Superior (FECIES).

Información: web: <https://es.clinicalpsychologycongress.com/>

10th INTERNATIONAL CONGRESS OF CLINICAL AND HEALTH PSYCHOLOGY IN CHILDREN AND ADOLESCENTS

Fecha: 21 al 23 noviembre 2024.

Ciudad: Elche.

Organiza: ALTANA research group, Universidad Miguel Hernández.

Información: Web: <https://www.aitanacongress.com/2024/>

CONGRESO INTERNACIONAL DE PSICOTERAPIA EMOCIONAL SISTEMICA. PERSPECTIVAS EMOCIONALES: UNA MIRADA SISTEMICA HACIA EL FUTURO

Fecha: 15 al 17 noviembre 2024.

Ciudad: Pozuelo de Alarcón, Madrid.

Organiza: Psicólogos Pozuelo.

Información: Web: <https://congreso-internacionaldepsicologia.com/>

PREMIOS

IX EDICIÓN: PREMIOS UMASAM DE LA FEDERACIÓN SALUD MENTAL MADRID. TEMA: SALUD MENTAL EN EL TRABAJO

ENTIDAD:

Federación Salud Mental Madrid.

RESUMEN:

El tema de esta IX Edición de los Premios de la Federación Salud Mental Madrid – UMASAM es "Salud mental en el trabajo", relacionado a cómo las prácticas laborales y el ambiente de trabajo afectan la salud mental de los empleados y las empleadas. El objetivo de este concurso es fomentar la reflexión y contribuir a generar una ciudadanía consciente, empática, participativa e inclusiva hacia la salud mental a través de la pintura, la escritura o la fotografía. La participación en una categoría (relato breve, pintura o fotografía) es compatible con las otras categorías, es decir, se puede participar en los tres concursos a la vez.

IMPORTE:

Primer premio: 300 €

Primer accésit: 100 €

Segundo accésit: 100 €

FECHA-LÍMITE:

Hasta el 20 de junio de 2024.

INTERESADOS:

Web: <https://saludmentalmadrid.org/ix-edicion-premios-umasam/>

E-mail: premios@saludmentalmadrid.org



MÁSTER PROPIO EN SALUD MENTAL PERINATAL

1 beca para colegiados y colegiadas. Solicitudes hasta 31 de julio de 2024 a través de la web del Colegio.

ENTIDAD:

Instituto de Posgrado e Investigación del Centro de Enseñanza Superior Cardenal Cisneros

DIRECTORAS:

Bárbara Horrillo Álvarez. Directora del Máster. Profesora de Prácticum de Psicología Clínica en 4º de Grado de Psicología. Profesora de Psicología Clínica Infanto-Juveni. Investigadora en Salud Mental Perinatal.

PROGRAMA:

El Máster en Salud Mental Perinatal comprende 60 ECTS en un curso académico con 300 horas de prácticas externas. Las asignaturas básicas y avanzadas en esta especialidad son impartidas por grandes profesionales de la obstetricia, un médico, un matró, una matrona y psicólogos y psicólogas especializadas en la salud mental perinatal que combinan la práctica clínica con la docencia y la investigación científica. Un máster con un enfoque multidisciplinar para cubrir las necesidades terapéuticas en esta área que tanta demanda precisa desde los centros hospitalarios y las clínicas privadas.

Máster Propio en Salud Mental Perinatal de 60 ECTS.

36 ECTS de asignaturas teórico-prácticas.

18 ECTS de Prácticas externas

6 ECTS de TFM.

Toda la información se puede encontrar en este enlace:

<https://www.universidadcisneros.es/posgrados/master-en-salud-mental-perinatal/>

MODALIDAD:

Presencial. 60 ECTS.

De lunes a jueves de 16,00 a 19,00 horas o 17,00 a 20,00 horas.

FECHAS-LUGAR:

Del 9 de septiembre de 2024 al 18 de junio de 2025.

CES Cardenal Cisneros. Calle General Díaz Porlier 58. 28006 Madrid.

PRECIO:

4.900€. El Colegio Oficial de la Psicología de Madrid ofrece 1 beca para colegiados y colegiadas.

INTERESADOS:

Centro de Enseñanza Superior Cardenal Cisneros

C/ General Díaz Porlier 58.

28006 Madrid

Telf: 91 3096120

Email: bhorrillo@universidadcisneros.es

Email: ipei@universidadcisneros.es

<https://www.universidadcisneros.es/posgrados/master-en-salud-mental-perinatal/>

I CONGRESO INTERNACIONAL DE PSICOLOGÍA

10 becas para colegiados y colegiadas. Solicitudes hasta 1 de julio de 2024 a través de la web del Colegio.

ENTIDAD:

Universidad Rey Juan Carlos.

DIRECTORA:

Lilian Velasco Furlong. Psicóloga colegiada M-22048. Profesora titular de la Universidad Rey Juan Carlos de Madrid.

PRESENTACIÓN CONGRESO:

La era digital en la que vivimos implica una serie de desafíos, retos y riesgos en todas las áreas profesionales, así como en el campo de la Psicología. Las diversas innovaciones tecnológicas ofrecen nuevas herramientas y enfoques abriendo un amplio abanico de posibilidades enriqueciendo la profesión en todos sus ámbitos.

Las instituciones académicas y las diferentes organizaciones están teniendo que adaptarse y avanzar tanto en la investigación e innovación como en la implementación práctica desde sus diferentes campos de actuación. Esto implica por un lado un avance en el conocimiento sin ningún precedente, y por otro, invita a la actualización de la utilización de la tecnología en las diferentes áreas de la Psicología.

Este congreso nace de la necesidad de fomentar un espacio de intercambio y debate que nos ayude a reflexionar sobre estos aspectos desde la promoción de las instituciones académicas y las diferentes organizaciones científicas. El objetivo es compartir en este foro, los trabajos relacionados con los nuevos desafíos, retos y riesgos que se están viviendo en la Psicología, teniendo como elemento central esta transformación digital.

Toda la información del Congreso se puede consultar en este enlace: <https://cipsico.org/>

MODALIDAD:

Online.

FECHAS-LUGAR:

11 y 12 de julio de 2024.

Online y en diferido a través de la plataforma.

PRECIO:

30 €. El Colegio Oficial de la Psicología de Madrid ofrece 10 becas para colegiados y colegiadas.

INTERESADOS:

Universidad Rey Juan Carlos
Av. Atenas s/n, 28922 Alcorcón (Madrid)
Email: lilian.velasco@urjc.es
URL: <https://cipsico.org/>
Telf: 647009819

Boletín de inscripción en los Cursos del Colegio Oficial de la Psicología de Madrid

Este boletín es común para todas las actividades del Colegio Oficial de la Psicología de Madrid.
Señale el tipo de actividad en el que desea inscribirse

☐ Curso ☐ Jornada ☐ Otros

Nombre de la actividad:

☐ Presencial ☐ A distancia

Nombre y apellidos:

Dirección: Código postal:

Municipio: Provincia:

E-mail:

Teléfonos: Fax:

Nº colegiado/a: NIF:

Titulación: Institución o centro de trabajo:

Puesto de trabajo actual:

Experiencia profesional:

Factura: Sí ☐ No ☐ Datos para factura:

CIF:

¿A través de qué medio ha tenido conocimiento del curso en el que se inscribe?

☐ Web del Colegio ☐ Guía de la Psicología ☐ Prensa ☐ Otro:
☐ Cartel ☐ Otras páginas web ☐ Folleto

Forma de pago: las inscripciones deben ser en firme. No se admiten reservas de plazas. Se debe enviar el boletín de inscripción junto al justificante de haber realizado el pago, por fax 91 547 22 84, por correo ordinario o por e-mail a formacion@cop.es, o bien entregarlo en mano en nuestras oficinas si el pago se realiza en efectivo o con tarjeta de crédito (aquellas personas que no sean colegiadas deben adjuntar certificado de titulación).

En la **transferencia** debe constar obligatoriamente los siguientes datos:

- NOMBRE Y APELLIDOS DEL COLEGIADO/A
- CÓDIGO DEL CURSO
- NÚMERO DE COLEGIADO/A

Nº de cuenta del Banco Sabadell CC IBAN: ES 94 0081 0655 6100 0135 8636 si se desea realizar el pago por transferencia.

Cuota de inscripción (indique el importe correspondiente al curso según sea colegiado/a o no colegiado/a): €

Devoluciones: las solicitudes de devolución deberán realizarse por escrito, acreditando la justificación. Los criterios de devolución pueden consultarse en el tablón de anuncios del Área de Formación o solicitarse por escrito a la Secretaría del Área.

Sus datos personales serán incorporados y tratados en el fichero automatizado del Colegio Oficial de la Psicología de Madrid, Formación, inscrito en la Agencia de Protección de Datos Española, con la finalidad de realizar la gestión de las actividades necesarias derivadas de la relación entre el Colegio y el solicitante y la prestación de los servicios relacionados con la formación, y pudiéndose realizar las cesiones previstas en la ley. El órgano responsable del fichero es el Colegio Oficial de la Psicología de Madrid, con domicilio en Cuesta de San Vicente, 4, CP 28008 Madrid, ante el cual los interesados podrán ejercer sus derechos de acceso, cancelación, rectificación y oposición, dirigiendo un escrito al Colegio Oficial de la Psicología de Madrid, a la dirección mencionada, todo lo cual se informa en cumplimiento del artículo 5 de la Ley Orgánica 15/1999, de 13 de diciembre, de Protección de Datos de Carácter Personal (ref. «tratamiento de datos»), indicando su nombre, dirección y petición. En el caso de no desear recibir información que el Colegio pueda considerar de su interés, marque la siguiente casilla ☐, en caso de no cumplimentarse, el Colegio considera que da usted su consentimiento para recibir dicha formación.

Boletín de Suscripción a Publicaciones 2024

Título de la publicación	Colegiados de Madrid	Colegiados de otros colegios	No Colegiados	Tarifa Internacional	Números sueltos
Guía de la Psicología	-	35,00	52,50	202,00	6,50
Journal of Work and Organizational Psychology	38,00	44,00	57,00	103,00	19,00
Clínica y Salud	38,00	44,00	57,00	103,00	19,00
Psychosocial Intervention	38,00	38,00	57,00	103,00	19,00
Anuario Jurídica	28,00	35,00	42,00	77,00	
Psicología Educativa	27,00	31,00	40,00	80,00	19,00
European Journal of Psychology	29,00	34,00	43,00	80,00	19,00
Monografía Jurídica	12,00	13,50	20,50	47,00	
Psicología y Reforma Sanitaria en la Década de los 80	-	7,50	12,00	47,00	
¿Quién es el Psicólogo?	-	7,50	12,00	27,00	

Nota: Los precios de las publicaciones incluyen el IVA.

FORMA DE PAGO:

☐ Transferencia al Banco Sabadell: IBAN/BIC: ES05 0081 0655 6700 0133 7537 / BSAB ESBB

☐ Tarjeta de crédito n°: Fecha de caducidad:

☐ Domiciliación bancaria:

Nombre: Apellidos:

Domicilio: Teléfono:

CP: Ciudad: Provincia:

N° colegiado: Delegación: NIF/CIF (*):

FORMULARIO PARA DOMICILIACIÓN BANCARIA

Nombre del banco: AG:

Dirección:

Población: C.P.:

Muy Sr. mío: Ruego a Ud. disponga lo necesario para que a partir de la presente sean abonados con cargo a mi C/C en esa entidad bancaria los recibidos del Colegio Oficial de la Psicología de Madrid.

..... de 2024
(Firma del titular de la c/c)

Envíe este boletín, junto con el comprobante de pago o pago efectuado a: Colegio Oficial de la Psicología de Madrid. Dpto. de Suscripciones. Cuesta de San Vicente, 4, 6° 28008 Madrid. Tel.: 91 541 99 99; Fax: 91 559 03 03.
(1) Esta revista es gratuita para los colegiados de Madrid, para el resto de los colegiados su precio es de 29 €, no colegiados 42,50 €
(2) Psicodoc es una base de datos bibliográfica de Psicología en internet.
Domiciliación bancaria sólo para suscripción a revistas.
(*) Dato indispensable para cualquier suscripción.

Nota: por favor, indique en el comprobante de pago la revista a la que se suscribe.

Información sobre Protección de Datos	
Responsable	Colegio Oficial de la Psicología de Madrid
Finalidad	Facilitar la suscripción a las revistas publicadas por el Colegio Oficial de la Psicología de Madrid o a la Base de datos bibliográfica de Psicología Psicodoc.
Legitimación	Ejecución de un contrato
Destinatarios	No se cederán datos salvo obligación legal
Derechos	Acceder, rectificar y suprimir los datos, así como otros derechos, como se explica en la información adicional
Información adicional	Puede Solicitar la información adicional y detallada sobre protección de Datos en el correo dpdcopm@cop.es

CLUBES EXCLUSIVOS PARA COLEGIADAS Y COLEGIADOS



Accede a tus portales de ventajas,
descuentos y promociones
por formar parte del Colegio.
Ahora te será más fácil encontrar
las ofertas en **más de 1.000**
grandes marcas exclusivas.



⌘ CINESA endesa

Booking.com Apple App Store



Colegio Oficial
de la Psicología
de Madrid

- ◆ CLUB VIP DISTRICT
- ◆ CLUB AFFINITY BROKERS 88

VIII Ciclo Formativo sobre evaluación psicológica y uso de tests

De mayo 2024 a diciembre 2024

www.copmadrid.org/web/biblioteca/agenda

TALLER JUNIO:

LA INTERPRETACIÓN DE
PERFILES EN LAS
PRUEBAS PSICOMÉTRICAS

· Lunes, 17 de junio
De 10.00 a 15.00 horas



**Colegio Oficial
de la Psicología
de Madrid**

Información e inscripciones:
Colegio Oficial de la Psicología de Madrid
Cuesta de San Vicente, 4. 28008 Madrid.
Telf: 91 541 99 99 • Fax: 91 559 03 03

formaciontests@cop.es

www.copmadrid.org/web/biblioteca/agenda

Lugar de celebración:
Cuesta de San Vicente, 4. 5ª Planta. 28008 Madrid

La búsqueda bibliográfica en Psicología y ciencias afines

PSICODOC

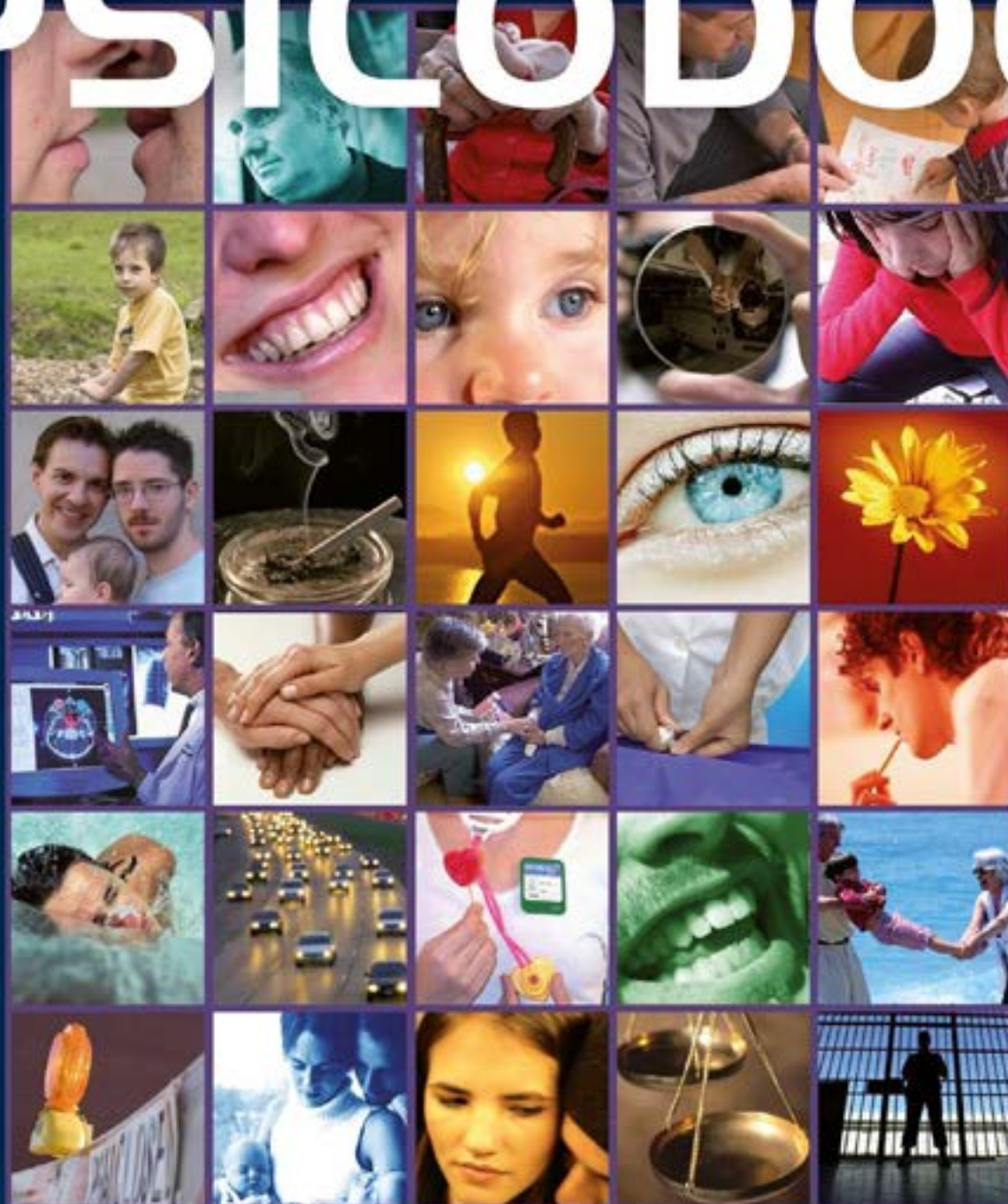

Las novedades de la Psicología: gane calidad, gane tiempo

Psychology Update

00

desde
,00 €

Selecciona tus
intereses de
investigación
y mantente
siempre al día

copmadrid.org

ÚLTIMAS PUBLICACIONES

La primera plataforma online que te envía únicamente los artículos científicos que TÚ quieres leer. Dinos en qué investigas o cuál es tu area de interés y deja que Psychology Update te actualice.





Lynn C. Waelde

Mindfulness y meditación para el tratamiento del trauma

Programa de recursos internos para el estrés

Lynn C. Waelde combina décadas de experiencia clínica y meditativa en "Mindfulness y Meditación para el Tratamiento del Trauma". Esta obra clara y bien fundamentada sirve como una guía paso a paso para clínicos que desean emplear la atención plena y técnicas asociadas en el tratamiento de clientes con trauma. Su enfoque accesible y culturalmente sensible ofrece percepciones profundas sobre la interacción entre el trauma y la meditación, enriqueciendo otros métodos terapéuticos. La guía presenta "Recursos Internos para el Estrés" (RI), un programa de nueve sesiones basado en evidencia que promueve la resiliencia y la recuperación, adaptándose a diversos entornos culturales y apoyándose en teorías cognitivo-conductuales. Incluye evaluaciones detalladas, agendas y guiones para cada sesión, con recursos adicionales como audios de prácticas guiadas disponibles en línea.



Lawrence E. Shapiro

Cuaderno de trabajo para el trastorno de ansiedad generalizada

Actividades de TCC para controlar la ansiedad, enfrentarse a la incertidumbre y superar el estrés

¿Sientes que la preocupación se ha apoderado de tu vida? ¿Estás constantemente inquieto por asuntos de dinero, salud, familia o trabajo? Si luchas por controlar tus preocupaciones a pesar de saber que no son beneficiosas, el "Cuaderno de trabajo para el trastorno de ansiedad generalizada" del Dr. Lawrence Shapiro puede ofrecerte una salida. Este recurso está diseñado para ayudarte a romper el ciclo de la ansiedad, proporcionándote herramientas efectivas y hojas de trabajo prácticas. Aprenderás a identificar lo que dispara tus preocupaciones, a manejar pensamientos catastrofistas, a tolerar incomodidades emocionales y a incorporar prácticas de atención plena en tu vida diaria. También encontrarás estrategias para enfrentar pensamientos intrusivos y desarrollar hábitos positivos, todo para despojar a la ansiedad de su poder sobre ti.

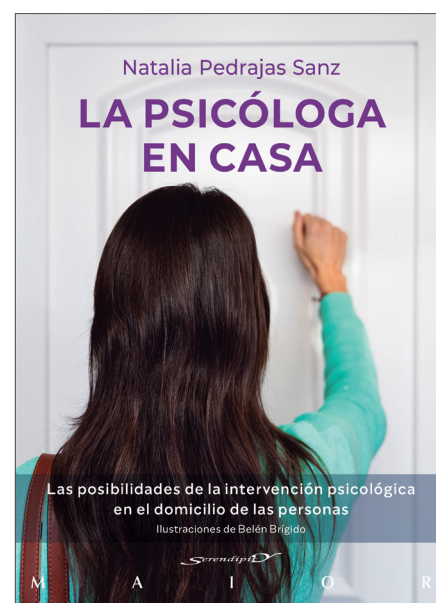
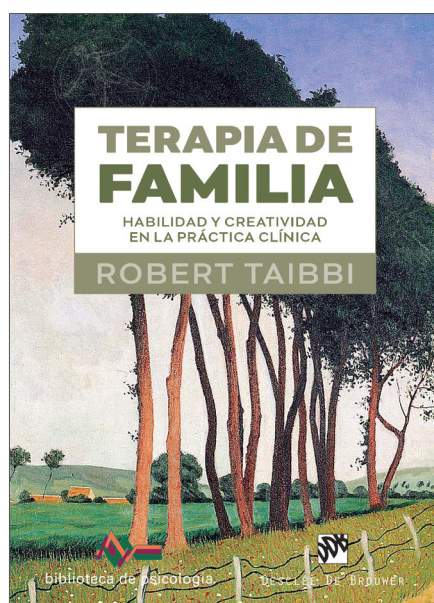
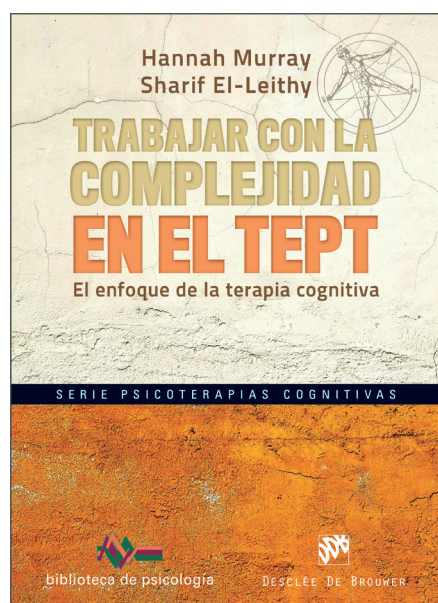

Seguro de Salud

Disfruta de tu momento

Oferta especial para **Psicólogos de Madrid**

- ✓ **Estarás cubierto desde el primer día, sin carencias** a excepción del parto
- ✓ En la contratación de tu seguro **no se tendrán en cuenta enfermedades preexistentes** salvo las que sean graves.
- ✓ **Y además dispondrás de la póliza dental incluida en la prima de tu seguro.**

Aprovecha ahora las ventajas de contratar tu seguro con **Brokers 88** y **ahorra en la contratación de tu seguro de Salud.**

- Acceso a los mejores médicos y centros hospitalarios de España
- Gastos de hospitalización, urgencias y medios de diagnóstico
- Cobertura para embarazo, el parto y para el recién nacido
- Oferta extensible a familiares directos

Primas por asegurado y mes

De 0 a 64 años

49,97€

Póliza de Salud
asegurada por:

Adeslas

Oferta válida en 2024 (excepto para ya asegurados en Adeslas)

brokers 
seguros profesionales

Más información y contacto:

Asesor: **BROKERS88**

Teléfono: **915973035**

Email: **atencioncliente@brokers88.es**

Solo
49,97
euros al mes
SIN COPAGOS

Donamos
1kg de alimentos

Tú pon tan solo tu email en:

tuclicksolidario.org

y **Brokers 88** realizará una donación a:

 **Cruz Roja**

Folleto sólo de carácter informativo. Cualquier indicación de prima sólo es válida si es confirmada por la aseguradora. Este documento no sustituye al IPID.