



Guía de la PSICOLOGÍA

Octubre - 2023 · Nº 447



Actividades desarrolladas por el Colegio sobre el Día Mundial para la Prevención del Suicidio

PÁGS. 6-7



Patricia Guerrero, colegiada nº 20.000
"Colegiarme es el culmen de mi carrera"

PÁG. 3

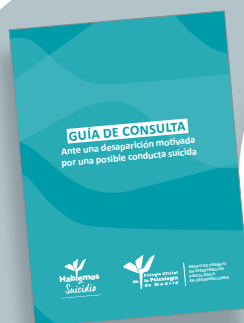

El Colegio elabora una "Guía de Consulta ante una Desaparición motivada por una posible Conducta Suicida"

PÁG. 9



Colegio Oficial de la Psicología de Madrid

Trabajamos junto a nuestras colegiadas y colegiados para mejorar la calidad de los servicios psicológicos y el bienestar de la ciudadanía

Versión Online





Novedades



d2-R

Test de Atención
- Revisado

De 6 a 80 años



TOP

Tríada Oscura de
la Personalidad
en el Trabajo

Adultos



AGL-Primaria

Atención Global-Local
para Primaria

De 8 a 12 años



NEURO-KID

Screening
Neuropsicológico
Infantil

De 3 a 7 años



PROLEXIA

Diagnóstico y Detección
Temprana de la Dislexia

A partir de 4 años



e-TDAH

Escala de Detección
del TDAH y Dificultades
Asociadas

De 6 a 12 años



El Club de REI

Un juego para la gestión
del enfado

De 7 a 12 años



ESPANTAMIEDOS

Un juego para ayudar
a los niños y niñas
a expresar y manejar
sus miedos

De 6 a 14 años

www.teaediciones.com

MADRID • Cardenal Marcelo Spinola, 50 - 28016 • Tel.: 912 705 060
BARCELONA • Consell de Cent, 357, 5ºB - 08007 • Tel.: 932 379 590
BILBAO • Bidebarrieta, 12, 1º-E - 48005 • Tel.: 944 163 032
SEVILLA • Balbino Marrón, 8, Portal A - 4ª Planta. MOD 14 - 41018 • Tel.: 954 933 216
ZARAGOZA • Paseo Independencia, 22, 8ª Planta. Desp. 8.2 - 50004 • Tel.: 976 218 306



hogrefe

LA GUÍA DE LA PSICOLOGÍA
se distribuye gratuitamente
a las colegiadas y colegiados de Madrid.

Edita: Colegio Oficial de la Psicología de Madrid.
Director: Juan Carlos Fernández Castrillo.
Redactor Jefe: Fco. Javier Martínez Fernández
(Director de Comunicación).
Secretaría de Redacción: M^a Rosa Pillado.

DL: M-5.095-1985
ISSN: 2695-6217

Diseño e impresión: Huna Soluciones Gráficas, S.L.

Suscripción (11 números)
España: 49 €
Tarifa internacional: 189 €

Números sueltos:
Venta directa (sede del Colegio): 5,00 €
Venta por correo (incl. gastos de envío): 6,00 €

La GUÍA DE LA PSICOLOGÍA se puede leer y
descargar en la página web del Colegio:
www.copmadrid.org

El Colegio Oficial de la Psicología de Madrid está
comprometido con el uso del lenguaje inclusivo.
Igualitario y no sexista. No obstante, en aras de
la brevedad del texto y facilitar su lectura, en esta
Guía se entenderá que la palabra «colegiados» hace
referencia a colegiados y colegiadas, «psicólogos» a
psicólogos y psicólogas, etc.

NOTICIAS

3

INFORMACIÓN COLEGIAL

11

Últimos colegiados y colegiadas

11

Grupos de Trabajo del Colegio

13

FORMACIÓN CONTINUA

15

SERVICIOS COLEGIALES

35

Asesorías

35

Directorio de Consultas de Psicología

35

Servicio de Empleo

36

Servicios sobre Evaluación Psicológica y Préstamos de Tests

37

Biblioteca

38

Publicaciones

42

Anuncios

43

FORMACIÓN DE OTRAS ENTIDADES

44

BECAS

46

ANEXOS

50

JUNTA DE GOBIERNO

Decano-Presidente: José Antonio Luengo Latorre

Vicedecana: Timanfaya Hernández Martínez

Secretaria: Nuria Mateos de la Calle

Vicesecretario: Luis María Sanz Moríñigo

Tesorero: Pedro Rodríguez Sánchez

Vocales: Isabel Aranda García, Mercedes Bermejo Boixareu, Juan Carlos Fernández Castrillo, Silvia Garrigós Tembleque, Miguel Ángel Pérez Nieto, Amaya Prado Piña, Vicente Prieto Cabras, Mayelin Rey Bruguera

Colegio Oficial de la Psicología de Madrid

Cuesta de San Vicente 4, 28008 Madrid · Tel: 91 541 99 99. Fax: 91 559 03 03

www.copmadrid.org · copmadrid@cop.es

Horario de atención al colegiado durante el mes de octubre:

Lunes, martes, miércoles y jueves de 9.30 h a 19.30 h. ininterrumpidamente.

Viernes de 9.30 h a 15.00 h.

Punto de Atención Colegial y a la Ciudadanía:



91 541 99 99

informacion@cop.es

- Información
- Certificados
- Inscripción en cursos
- Asesoría jurídica
- Colegiación
- Adopción internacional
- Logo/Marca
- Directorio Consultas Psicología

Tecnologías de la información

nntt@cop.es



ext.: 262, 263, 264

Acreditaciones

acreditaciones@cop.es



ext.: 322

Comunicación

comunicacion@cop.es



ext.: 222, 224

Biblioteca

biblioteca@cop.es



ext.: 243, 244, 241

Secretaría

copmadrid@cop.es



ext.: 292, 291

Publicaciones

revistas_copm@cop.es



ext.: 223, 224

Docimoteca

docimoteca@cop.es



ext.: 242, 243

Becas

becas-copm@cop.es



ext.: 291

Servicio de Empleo

empleo@cop.es



ext.: 256

Formación

formacion@cop.es



ext.: 250, 251, 252, 253, 254, 257

Contabilidad y Compras

conta-copm@cop.es



ext.: 233, 232

Recursos Humanos

rrhh-copm@cop.es



ext.: 272

Patricia Guerrero, colegiada n° 20.000 "Colegiarme es el culmen de mi carrera"



Patricia Guerrero en el momento de colegiarse

Patricia Guerrero López es la colegiada 20.000. Natural de Albacete, a sus 44 años se ha graduado en Psicología por la Universidad Complutense de Madrid. Es la carrera que quería estudiar desde que era pequeña, pero no ha podido hacerlo hasta que llegó a Madrid.

"Desde muy pequeña tuve muy claro que quería ser psicóloga para comprender los porqués. Por circunstancias diversas tuve que esperar un poco para estudiar la carrera que yo quería", cuenta al Colegio Oficial de la Psicología de Madrid.

Ha sido su experiencia trabajando en el Servicio de Oncología Radioterápica de un hospital lo que definitivamente le empujó a estudiar Psicología. "El contacto con los pacientes y sus familiares es lo que me ha movido a dar el salto en mi carrera. Las familias de los pacientes oncológicos suelen ser los grandes olvidados durante el proceso de acompañamiento".

Para ello, combinó trabajo y estudios gracias al turno de tarde de la Universidad Complutense, y se ha especializado en el ámbito clínico ya que "tenía

claro que quería tratar con pacientes", cuenta.

Tras acabar sus estudios, asegura que colegiarse es un momento decisivo para ella y explica que el Colegio puede ser de gran ayuda en estos primeros meses a la hora de obtener la mejor información, seguir formándose y ampliar conocimientos. "Siento mucha satisfacción por colegiarme, es el culmen de mi carrera", añade.

Sobre su futura profesión, tiene esperanza en que la Psicología tome más impulso y adquiera un papel aún más importante del que ya tiene para la sociedad. "Se ha pasado de que al psicólogo se va si uno está loco y ahora se utiliza como recurso para mejorar vidas y estar en equilibrio. Es un buen momento para el mundo de la Psicología".

Fundado en 1980, el [Colegio Oficial de la Psicología de Madrid](#) cuenta con 20.000 colegiados y colegiadas, es el colegio regional de Psicología más grande de Europa. El trabajo realizado durante estos 43 años convierte a nuestra entidad en referente por su prestigio social e institucional.

El Decano del Colegio José Antonio Luengo con la colegiada Patricia Guerrero, n° 20.000



Sección del Archivo Histórico del COPM

Boletín de la Sección de psicólogos del Ilustre Colegio Oficial de Doctores y Licenciados

Este documento se puede consultar en la web histórica del Colegio.

En 1975 el Colegio de Doctores y Licenciados (CDL) era un Colegio que representaba a un conjunto heterogéneo de licenciados procedente de todas las facultades de Letras y de Ciencias y que se dedicaban sobre todo a la enseñanza.

A partir de junio de 1971 en este Colegio se integraron las primeras promociones de licenciados en Filosofía y Letras, Sección de Psicología. En 1973, se creó la Sección de Psicólogos en el Colegio de Doctores y Licenciados, a propuesta de un grupo muy activo. En febrero de 1975 se celebraron las primeras elecciones en las que el programa electoral defendía una Psicología científica y crítica al servicio de toda la población, la independencia y la dignificación profesional, la creación de un Colegio Oficial de Psicólogos y una Facultad independiente de Psicología.

En el número 2 de este Boletín destacamos el artículo firmado por Rafael

Burgaleta "Breve historia de un largo camino: un plan de estudios para Psicología", la crónica de María Dolores Avia "Primer Simposium de Aprendizaje y Modificación de Conducta en Ambientes Educativos".

En este mismo Boletín se presenta la crónica sobre el III Simposium Profesional de Psicólogos celebrado el 4 de abril de 1975 en los locales del CDL en Madrid y se menciona la aprobación de un ruego al Gobierno para la creación de un colegio profesional específico para psicólogos. Estos boletines se publicaron desde 1975 hasta 1980, fecha de creación del Colegio Oficial de Psicólogos. A través de su lectura se pueden conocer las actividades que se realizaron hasta conseguir la creación por ley del Colegio Oficial de Psicólogos (31/12/1979).

Este documento se puede consultar en pinchando [aquí](#).

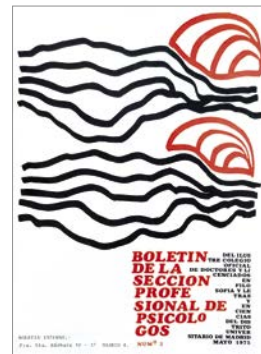

El Colegio forma parte del Comité de Ética de la Agencia Madrileña para el Apoyo a las Personas Adultas con Discapacidad

La Ley 1/2023, de 15 de febrero, de creación de la Agencia Madrileña para el Apoyo a las Personas Adultas con Discapacidad (AMAPAD) contempla en su artículo 35 la creación del comité de ética, como órgano consultivo de la Agencia a la que asesorará con la finalidad de garantizar el derecho de las personas apoyadas por la misma a la atención integral, a la individualidad, dignidad, respeto y promoción de su autonomía, así como asesorar sobre las cuestiones éticas que se puedan suscitar en todas las actuaciones de la Agencia.

El Anteproyecto de Ley contemplaba que el comité estaría configurado por cinco profesionales, procedentes del ámbito del derecho, del trabajo social y del sanitario. A lo largo del año 2022, el Colegio Oficial de la Psicología de Madrid desarrolló diferentes acciones (propuestas al Anteproyecto de ley, intervención en la sesión celebrada el 11 de octubre en la Asamblea de Madrid, reuniones con el director de la Agencia y con diversos representantes políticos), cuyo resultado ha posibilitado que nuestra disciplina forme parte de este

órgano consultivo, ampliando con ello el número de miembros a seis.

El pasado 3 de agosto se celebró el acto de constitución del Comité de Ética incorporándose, a propuesta de la Junta del Gobierno del Colegio Oficial de la Psicología de Madrid, Silvia Garrigós Tembleque, Vocal de Psicología de la Intervención Social.

Se ha publicado en el BOCM la resolución 5/2023 por la que se designa a los miembros y se da publicidad a la constitución del Comité de Ética.

La creación de este Comité dentro de la AMAPAD supone un avance en relación con la calidad de los servicios que presta. Como indica Silvia Garrigós, Vocal de Psicología de la Intervención Social del Colegio y miembro de este Comité "Sistematizar comportamientos y prácticas desde un punto de vista ético, contribuye a generar un marco de seguridad a sus profesionales, a quienes responsabiliza y protege, y, además, favorece la cooperación necesaria de las personas adultas con discapacidad, sus familias y otros sistemas".



Primera reunión del Comité de Ética con la presencia de la Vicedecana del Colegio Timanfaya Hernández

Dirigido a psicólogos, psiquiatras o médicos con experiencia como terapeutas

PRÓXIMAS FORMACIONES

• FORMACIÓN BÁSICA

• NIVEL I EMDR (ADULTOS):

27 al 29 de octubre (ONLINE)
03 al 05 de noviembre (PRESENCIAL) Barcelona
17 al 19 de noviembre (PRESENCIAL) Madrid
2024
19 al 21 de enero (PRESENCIAL) La Coruña
09 al 11 de febrero (PRESENCIAL) Málaga

• NIVEL II EMDR (ADULTOS):

15 al 17 sept. (PRESENCIAL) Barcelona
06 al 08 de octubre (PRESENCIAL) Valencia
20 al 22 de octubre (ONLINE)
01 al 03 de diciembre (PRESENCIAL) Madrid

10 HORAS GRATUITAS DE SUPERVISIÓN
50% BONIFICACIÓN EN MATRÍCULA REPETICIÓN NIVEL

FORMACIÓN AVANZADA 2023

- TRATAMIENTO DEL DUELO Y LUTO CON EMDR
23 al 24 septiembre (ONLINE)
- INTERVISIÓN. Grupo de trabajo
26 septiembre. Visitar www.iemdr.es
- HERRAMIENTAS TERAPÉUTICAS PARA LA APLICACIÓN DE LA
TERAPIA EMDR EN DISTINTAS FASES
29 al 30 septiembre (ONLINE).
- EL ARTE DE EMDR 9 al 12 noviembre (PRESENCIAL) Madrid
- EL ABORDAJE DE LOS TRASTORNOS ALIMENTARIOS
DESDE LA PERSPECTIVA DE EMDR
24 al 25 noviembre (ONLINE)

FORMACIÓN AVANZADA 2024

- NEW NAVEGAR POR LOS PUNTOS DE DECISIÓN EN LA
TERAPIA EMDR.
13 al 14 enero (PRESENCIAL) Madrid
- EL ABORDAJE DE LOS TRASTORNOS DISOCIATIVOS
CON EMDR: EL ABORDAJE PROGRESIVO
16 al 17 febrero (ONLINE)

EN DIFERIDO

- LA VERGÜENZA. Disponible hasta el 08/11/23
- TERAPIA DE PAREJAS DESDE EL MODELO
EMDR-PAI. Disponible hasta el 14/09/23
- LA ENTREVISTA DEL APEGO ADULTO.
Uso clínico. Disponible hasta el 12/09/23

INFORMACIÓN E INSCRIPCIONES

INSTITUTO ESPAÑOL EMDR www.iemdr.es
Tlf.: 917258633 (L-V de 10h a 14h) E-mail:
contacto@iemdr.es o secretaria@iemdr-madrid.com

¿Qué es EMDR?

La terapia EMDR (siglas en inglés de Desensibilización y Reprocesamiento mediante Movimientos Oculares) fue creada por la Dra. Francine Shapiro (EE.UU.) en 1987 y se ha desarrollado durante los últimos 35 años.

Es un abordaje psicoterapéutico integrativo e innovador, con amplia validación empírica, Enfatiza el sistema de procesamiento adaptativo de la información innato en el cerebro, y el modo en el que se almacenan los recuerdos.

El tratamiento con EMDR consta de 8 fases y es un tratamiento de referencia para trabajar el trauma psicológico, Desde 2013, ha ido obteniendo el reconocimiento de organismos de proyección internacional y mundial, como la APA, la OMS o la guía NICE.

¿Qué se puede tratar con EMDR?

Se utiliza para reducir y eliminar con éxito y de forma rápida y eficiente una amplia variedad de síntomas y trastornos derivados del trauma psicológico (duelos, abortos, fobias, trastornos del sueño, trastornos somatomorfos, trastornos de ansiedad, depresión, TLP, TB, etc.).

¿Qué dicen de EMDR?

"[...] La rapidez con la que ocurre el cambio durante EMDR contradice la noción de tiempo como parte esencial en la curación terapéutica. En sus protocolos, Shapiro integró elementos de distintas escuelas de psicoterapia, haciendo EMDR aplicable a una enorme variedad de patologías y accesible a terapeutas de distintas orientaciones". Bessel van der Kolk, MD.

Formaciones impartidas por Trainers certificadas por EMDR Europe



Francisca García Guerrero
Senior Trainer



Isabel Fernández Reveles
Senior Trainer Internacional



Dolores Mosquera
Senior Trainer

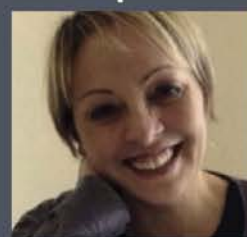

Anna Rita Verardo
Senior Trainer



Andrea Apostol
Trainer EMDR Europa

Actividades desarrolladas por el Colegio sobre el Día Mundial para la Prevención del Suicidio

Como cada 10 de septiembre, y dentro del proyecto ["Hablemos de... Suicidio"](#), que el Colegio lanzó en septiembre de 2021 con el objetivo de visibilizar y dar solución a este grave problema de salud pública en nuestro país, por el Día Mundial para la Prevención del Suicidio se han llevado a cabo varias actividades destinadas a dar respuesta, desde una atención integral, a una realidad tabú que en 2022 se cobró la vida de 4.097 personas.

El Colegio ha llevado a cabo o ha participado en varias actividades y eventos con motivo de esta fecha:

- **Iniciativa solidaria "Agarra la vida":** El Colegio colabora en la iniciativa solidaria ["Agarra la vida"](#), organizada por el Teléfono de la Esperanza, cuya primera actividad ha consistido en un concierto solidario que tuvo lugar el pasado 7 de septiembre y en el que participaron artistas como Rozalén, Huecco, Ismael Serrano, Nena Daconte y El Langui, entre otros. El objetivo principal de este proyecto es concienciar y sensibilizar sobre la importancia del cuidado de la salud mental.

- **Comunicado "Hagamos Un Plan":** El Colegio firma, junto con otras entidades, el [manifiesto "Hagamos Un Plan"](#), en el que se pide la creación de un Plan Nacional de Prevención del Suicidio con la prevención y sensibilización como pilares para la reducción de esta lacra con el objetivo final de erradicar este problema. Se hace imprescindible contar con un abordaje integral, cohesionado y coordinado en todo el estado, que sea el eje vertebrador de las estrategias autonómicas, municipales y de organizaciones públicas y privadas.

- **Manifestación "Día Mundial para la Prevención del Suicidio":** El Colegio estuvo presente, a través de Nuria Mateos, Secretaria de la Junta de Gobierno, y Luis María Sanz, Vicesecretario, en la movilización social que tuvo lugar el domingo 10 de septiembre. Organizada por la plataforma Stop Suicidios, en la concentración se exigió la creación de un Plan Nacional de Prevención del Suicidio en nuestro país, donde 11 personas se quitan la vida al día.



Nuria Mateos y Luis María Sanz, en la movilización que solicita un Plan Nacional de Prevención de Suicidio

Más de 325 profesionales asistieron a la Formación realizada por el Colegio



- **Formación:** El Colegio llevó a cabo el viernes 8 de septiembre el curso "Autolesión en los adolescentes. Detección, prevención e intervención" en CaixaForum y contó con más de 325 profesionales además de obtener gran repercusión en los medios de comunicación.

En la jornada se abordaron temas como los mitos y las realidades relacionados con la autolesión, las señales de alerta, la influencia de las nuevas tecnologías y la importancia del terapeuta en esta problemática, entre otros.

Para ver las fotografías del acto pinchar [aquí](#).

- **Podcast:** En Sonidos de Psicología, el podcast del Colegio, lanzamos un nuevo episodio con motivo de este día en el que entrevistamos a Yaiza Perera, Rebeca Yanke, Santiago Saiz y Rafael J. Álvarez, autores del [proyecto "Onces vidas"](#) del diario El Mundo, iniciativa galardonada en los Premios de Periodismo que otorga el Colegio y que pretende, a través de expertos y

testimonios de afectados, contribuir a la prevención del Suicidio.

- **Medios de comunicación:** El Colegio también ha llevado la prevención del Suicidio a los medios de comunicación a través de intervenciones en prensa, televisión, medios digitales, radio y agencias.

Además, se han publicado artículos de opinión del Decano, José Antonio Luengo, y la Vicedecana, Timanfaya Hernández, en los que se analizan los principales factores que influyen en esta lacra social para así poder abordarla adecuadamente. El artículo ["Prevenir el suicidio, creando esperanza a través de la acción"](#) fue publicado en Redacción Médica y ["¿Y ahora qué?"](#) en EFE Salud.



El Decano del Colegio José Antonio Luengo atendiendo a los diferentes medios de comunicación que cubrieron informativamente la Jornada



PUBLICIDAD





14º TÍTULO DE POSTGRADO EXPERTO EN TDAH, TRASTORNOS DEL APRENDIZAJE Y DE LA CONDUCTA OCT/23 - JUN/24

- +350 Profesionales graduados de Psicología
- Impartido por profesionales expertos en Trastornos del Neurodesarrollo
- Enfoque teórico-práctico
- Videoaulas en directo

Y cursos de Especialización de 35h en REEDUCACIONES, TEA y AACC

*Condiciones especiales de pago para los colegiados/as



Las publicaciones del Colegio entre las mejores revistas científicas españolas de Psicología

Un año más, las [revistas del Colegio](#) son reconocidas internacionalmente por dos de las más prestigiosas bases de datos científicas a nivel mundial, teniendo en cuenta el factor de impacto de las mismas, el Journal of Citations Reports – JCR de Clarivate Analytics y el Scimago Journal Rank por parte de Scopus.

Ambos índices de impacto JCR de la Web of Science (Clarivate) y SJR de Scimago (Scopus) son el principal referente en el plano de la investigación ya que proporcionan una visión general completa de la producción mundial de investigación en los campos de la Ciencia, la Tecnología, la Medicina, las Ciencias Sociales y Artes y Humanidades.

La Web of Science y Scopus son referencias en el mundo a nivel científico editorial y herramienta de obligada referencia en el área de la investigación para investigadores y profesionales de todo el mundo, que se quieren documentar sobre un determinado tema. Ambas valoran tanto la calidad e innovación científica de los artículos publicados de las revistas incluidas, como el nivel científico de los autores que publican en las mismas, ofrecen un listado que se elabora anualmente basándose en el recuento de las citas bibliográficas que reciben los artículos publicados en una revista.

Actualmente la Web of Science recoge 21.522 revistas en todas sus colecciones, 725 son revistas españolas de las cuales, solo 31 son revistas de Psicología, entre ellas se encuentran 10 de las 11 revistas editadas y coeditadas por el Colegio, (The European Journal of Psychology Applied to Legal Context, Psychosocial Intervention, Journal of Work and Organizational Psychology, Clínica y Salud, Psicología Educativa, Anuario de Psicología Jurídica, Revista Clínica Contemporánea, The Spanish Journal of Psychology, Ansiedad y Estrés, Historia de la Psicología).

Scopus recoge 27.955 publicaciones, 734 de las cuales son españolas, y solo

42 son revistas de Psicología. En esta base, con la incorporación de la Revista Aplicada el Deporte y al Ejercicio Física, aunque esta última, hasta el próximo año no tendrá Factor de Impacto, están reconocidas 9 de las revistas que edita y coedita el Colegio, (The European Journal of Psychology Applied to Legal Context, Psychosocial Intervention, Journal of Work and Organizational Psychology, Clínica y Salud, Psicología Educativa, Anuario de Psicología Jurídica, The Spanish Journal of Psychology, Ansiedad y Estrés).

Además, ocho revistas del Colegio, (Anuario de Psicología Jurídica, Clínica y Salud, Historia de la Psicología, Journal of Work and Organizational Psychology, Psicología Educativa, Psychosocial Intervention, The European Journal of Psychology Applied to Legal Context, The Spanish Journal of Psychology) han renovado el sello de calidad que otorga la Fundación Española para la Ciencia y la Tecnología (FECYT) a nivel nacional.

El objetivo de FECYT es reconocer y dar a conocer que las publicaciones científicas españolas que reciben este distintivo de calidad editorial y científica cumplen unos requisitos de profesionalización internacionalmente reconocidos.

El Colegio a través de los equipos editoriales de las revistas, lleva trabajando desde hace años para mantener los estándares de calidad y excelencia en sus procesos editoriales, con el objeto de difundir la Ciencia de la Psicología y de este modo, conseguir el reconocimiento de la profesión en la comunidad científica. Un año más, las revistas editadas y coeditadas por el Colegio han alcanzado muy buenos resultados, lo que convierte a nuestra institución como la entidad editora de revistas de Psicología más reconocida a nivel internacional, superando a otros Colegios de Psicólogos, Universidades, Centros o Asociaciones que editan revistas científico-profesionales de Psicología.



ACCEDE A NUESTRAS REVISTAS
CIENTÍFICO-PROFESIONALES
DE LA PSICOLOGÍA

journals.copmadrid.org

Este reconocimiento permite adquirir una mayor visibilidad mundial, facilita el acceso a las revistas desde diversos sitios alrededor del mundo, promueve el prestigio de los autores al permitir que se hagan estudios de impacto, facilita la localización de autores en otras partes del mundo, así como ayuda a lograr un

mayor intercambio editorial y con ello, se alcanza un mayor desarrollo del campo científico nacional.

Puedes acceder a los contenidos de todas las revistas editadas y co-editadas por el Colegio a través de: <https://journals.copmadrid.org>

RANKING DE LAS REVISTAS PUBLICADAS POR EL COLEGIO

REVISTA	RANKING REVISTAS PSICOLOGÍA ESPAÑOLAS		RANKING REVISTAS PSICOLOGÍA MUNDIAL	
	JCR	SJR	JCR	SJR
The European Journal of Psychology Applied to Legal Context	1/31	1/42	26/832	98/1 325
Psychosocial Intervention	3/31	4/42	105/832	155/1 325
Journal of Work and Organizational Psychology	6/31	6/42	254/832	352/1 325
Clínica y Salud	8/31	16/42	303/832	832/1 325
Psicología Educativa	11/31	15/42	490/832	677/1 325
Anuario de Psicología Jurídica	22/31	14/2	679/832	993/1 325
Spanish Journal of Psychology	10/31	-	399/832	569/1 325
Ansiedad y Estrés	15/31	23/42	626/832	938/1 325
Revista de Historia de la Psicología	30/31	-	811/832	-
Revista Clínica Contemporánea	31/31	-	832/832	-

Posicionamiento de las publicaciones del Colegio en referencia a las revistas científicas de Psicología mundiales y españolas reconocidas internacionalmente. JCR Journal Citation Report (Web of Science); SJR Scimago Journal Report (Scopus).

El Colegio elabora una "Guía de Consulta ante una Desaparición motivada por una posible Conducta Suicida"

El Colegio, a través del Grupo de Trabajo en Intervención Psicológica en Desapariciones, ha elaborado la Guía de Consulta ante la Desaparición motivada por una posible Conducta Suicida que sirve de recurso para la ciudadanía y de apoyo a los profesionales de la intervención para conocer y actuar de manera rápida y eficaz ante este tipo de situaciones.

Esta Guía, que se enmarca en el proyecto "Hablemos de... Suicidio", señala que, si bien la mayor parte de las desapariciones se resuelven en las primeras horas, muchas de las desapariciones están motivadas por el deseo de la persona de dejar de sufrir. En concreto, de las denuncias cesadas en 2022 sobre personas desaparecidas, el 0,81% tuvieron un desenlace fatal, siendo el Suicidio la causa más frecuente, representando el 34,4% de los fallecimientos. Cifras que no tienen en cuenta aquellas desapariciones motivadas por un fin autolítico, pero de resolución favorable. Ante esta situación, este documento destaca que cualquier persona puede experimentar esta situación, sin distinción, de raza, religión o nivel sociocultural ya que se

trata de una problemática que merece ser abordada de manera multidisciplinar, desde una perspectiva global y como una política de Estado. La desaparición de personas, señala el Centro Nacional de Desaparecidos, es un problema extendido a todas las sociedades a nivel mundial.

Por eso, esta Guía ofrece varios pasos de actuación ante una desaparición motivada por posible conducta suicida, como denunciar de inmediato y sin esperar a las 24 horas, informar al entorno de lo ocurrido y aportar toda la información posible. En caso de que aparezca con vida la persona desaparecida con sospecha de conducta suicida, la guía también incluye una serie de pautas útiles para minimizar el riesgo de reincidencia, que también abarcan herramientas de apoyo psicológico, como trabajar en las fortalezas de la persona para incentivar la seguridad y confianza, pedir ayuda especializada o ayudar en la toma de decisiones.

Puede ver y descargar la Guía pinchando [aquí](#).

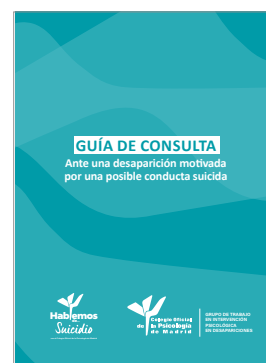

El Colegio participa en reuniones y eventos profesionales para desarrollar e impulsar la Psicología

Miembros de la Junta de Gobierno del Colegio han participado a lo largo del mes de septiembre en actos y eventos profesionales con el objetivo de divulgar la Psicología.

5 de septiembre. Federación de Cooperativas y de la Economía Social de Madrid (FECOMA)

La Vicedecana, Timanfaya Hernández, y el Equipo Técnico del Servicio de Empleo y Desarrollo Profesional, conformado por Dulce Poveda y Mónica Fillola, mantuvieron una reunión con Ana Fernández, Directora de Proyectos y Comunicación del FECOMA con el objetivo de valorar posibles líneas de colaboración para acompañar a nuestros colegiados y colegiadas en sus proyectos de emprendimiento.



8 de septiembre. Jornada Ilustre Colegio Oficial de Médicos de Madrid

El Decano, José Antonio Luengo, inauguró la jornada "Abordaje integral de la conducta suicida" organizada por el Ilustre Colegio Oficial de Médicos de Madrid (ICOMEM) para explicar la prevención del suicidio y las conductas autolesivas.



11 de septiembre. Consejería de Sanidad de la Comunidad de Madrid

El Decano, José Antonio Luengo, la Vicedecana, Timanfaya Hernández, y la Vocal de la Junta de Gobierno Mayelin Rey, se reunieron con la Consejera de Sanidad, Fátima Matute, el Viceconsejero, Juan José Fernández, y la Directora General Asistencial, Almudena Quintana,

para trasladar los temas de especial relevancia para la Psicología y la atención a la ciudadanía en el ámbito sanitario.



12 de septiembre. Reunión organizativa de la sesión informativa "Aspectos mercantiles y laborales en el ejercicio sanitario"

La Vicedecana, Timanfaya Hernández, y la Vocal de la Junta de Gobierno Mercedes Bermejo mantuvieron una reunión con los abogados Juan Chozas y Fernando Valdés-Hevia, y con el letrado Luis Cortés, de cara a preparar los contenidos de la sesión informativa "Aspectos mercantiles y laborales en el ejercicio sanitario", impulsada conjuntamente por el Ilustre Colegio Oficial de Médicos de Madrid y el Colegio.



12 de septiembre. Facultad de Medicina de la Universidad Complutense de Madrid

El Decano, José Antonio Luengo, participó en la inauguración de la jornada "Desafíos en la prevención del suicidio en el contexto de la educación secundaria", organizada por la Facultad de Medicina de la Universidad Complutense de Madrid.



YA SOMOS 20.116 COLEGIADAS Y COLEGIADOS

INFORMACIÓN COLEGIAL

ÚLTIMOS COLEGIADOS Y COLEGIADAS DE MADRID (JULIO-AGOSTO)



M-00191 MIJARES SIERRA, MARÍA DE LA CRUZ
M-01529 ARÁNGUEZ TABERNERO, MARÍA PALOMA
M-11888 CAMUNAS RECIO, RAQUEL
M-13063 SÁNCHEZ CUTILLAS, GUADALUPE
M-14082 SÁIZ ÁLVAREZ, MIGUEL
M-14218 QUERO MAPELLI, MARÍA
M-15650 PÉREZ DOMÍNGUEZ, ANA BELÉN
M-15950 SAAVEDRA SCHULLER, ELOY
M-15971 GARCÍA OLMEDO, SILVIA
M-16479 BANEGAS GALLEGO, MARÍA INÉS
M-17152 MORCILLO LAIZ, SILVIA
M-18444 PÉREZ-PIÑEIRO INFANTE, ANDREA PAULA
M-20869 VÁZQUEZ PRIETO, MARTA
M-22859 CELIS ESCOBAR, MARÍA ELENA
M-23210 GONZÁLEZ SANSÓ, IRENE
M-25381 ALONSO RODRÍGUEZ, ALICIA
M-25565 SUÁREZ MARTÍN, ANA
M-26086 VILAR FUYA, OLGA
M-26369 MOLANO RODRÍGUEZ, JUANA DE LOS ÁNGELES
M-27132 ARENAS CASTEL, GERMÁN
M-27658 RODRÍGUEZ-ACOSTA MEDINA, MARÍA BEGOÑA
M-28450 GARRIDO SÁNCHEZ, ANA ISABEL
M-29136 BRIALES VILLALBA, MARTA
M-29572 RODRÍGUEZ SIGUERO, ELISA
M-30001 FERNÁNDEZ SÁNCHEZ, SORAYA
M-30314 EGEA MIGUEL, ESTEFANÍA
M-30480 HERNÁNDEZ RODRÍGUEZ, SARA
M-30486 ÁLVAREZ MADROÑAL, MARTA
M-30694 MARTÍNEZ DELGADO, CRISTINA
M-35048 MARTÍNEZ HERRANZ, CRISTINA
M-35157 GARRIDO IGLESIAS, MARÍA ÁNGELES
M-36348 RACINES DELGADO, JULIANA
M-38814 LÁZARO FERNÁNDEZ, MARÍA GEMMA
M-39991 TABALES ESCUDERO, JOHANNA
M-39992 GARCÍA SÁNCHEZ, ALBERTO
M-39993 ARCÓN LÓPEZ, LUCÍA
M-39994 SÁNCHEZ DÍAZ, CLAUDIA
M-39995 RICO CHACÓN, YVONNE
M-39996 RODRÍGUEZ LÓPEZ, ROBERTO
M-39997 DIOS DE LA CRUZ, JOANA DE
M-39998 GARCÍA GARCÍA-ANTÓN, SANDRA
M-39999 NAVARRO PINAR, SANDRA
M-40000 PETRACCA HRABAR, CAMILA
M-40001 NOGUEIRA LARRODERA, ALFREDO
M-40002 GARCÍA MOLINA, SANDRA
M-40003 GARCÍA MARTÍN, LAURA
M-40004 AREVALO ORTIZ, ALICIA
M-40005 TARASCHI, CARLOS TEODORO
M-40006 HORMAECHEA GARCÍA, ANDREA
M-40007 GARCÍA MUÑOZ, CARLOS
M-40008 REDONDO SÁNCHEZ, MARÍA ROCÍO
M-40009 JIMÉNEZ ROMERO, EVA MARÍA
M-40010 CARRETERO BUL-LA, PAULA
M-40011 SWIATOPOLK-MIRSKI RAMOS, ELENA
M-40012 CAPILLA QUIRÓS, DIEGO
M-40013 ASTOLFI ESPINOSA, GRACIA
M-40014 ECHEVARRÍA GIANELLO, AMALIA
M-40015 FERNÁNDEZ RAMÍREZ, LAURA
M-40016 ROMÁN CARRETERO, ALICIA
M-40017 GUERRA FERNÁNDEZ, AMPARO ÁNGELES
M-40018 LÓPEZ SÁNCHEZ, LIDIA
M-40019 HONORIO HERNÁNDEZ, ANALÍA
M-40020 RECIO SABOYA, PATRICIA
M-40021 GIANELLI IZQUIERDO, ABRIL
M-40022 ESPADA GASCA, LUCÍA
M-40023 ALCALDE GUIBERT, PAULA
M-40024 PORDOMINGO MARTÍN, MARINA
M-40025 MARBÁN PINEIRA, EDUARDO
M-40026 PÉREZ GÓMEZ, RAFAEL
M-40027 VILCHEZ CASTILLEJO, MÓNICA

M-40028 MENDOZA DURÁN, HILDA
M-40029 VALERO HUETE, MARÍA BEGOÑA
M-40030 LÓPEZ CANTERO, LAURA
M-40031 SORIANO SALIDO, MARTA
M-40032 OTERO RUIZ, ABRIL
M-40033 MAESTU VAQUERO, CELIA
M-40034 PÉREZ LÓPEZ, JOSUNE
M-40035 ORTIZ DEL OLMO, DIANA
M-40036 SÁNCHEZ VELASCO, ALBERTO
M-40037 HERNÁNDEZ GIL, NADINE
M-40038 BERTACCINI GARCÍA, RAQUEL
M-40039 FRANCO PORTAS, LARA TATIANA
M-40040 RODRÍGUEZ DE TIEDRA, BELÉN
M-40041 OLIVA PASTOR, LAURA
M-40042 IÑIGO PARDO, LAURA JIA
M-40043 ÁVILA DEL PIÑO, MARÍA
M-40044 ALMANSA PALOMARES, ALICIA
M-40045 LÓPEZ CUADRADO, MARINA
M-40046 GIMÉNEZ SEGURA, FÁTIMA
M-40047 JIMÉNEZ SIERRA, LUCÍA
M-40048 YUNTA PRIEGO, DAVID
M-40049 GARCÍA BERMÉJO, ESTHER
M-40050 GARCÍA DE ANDRÉS, JAVIER
M-40051 ÁLVAREZ AGUNDEZ, PAULA
M-40052 CARBALLO LOSADA, MARTA
M-40053 CASADO ALEMANY, DANIEL
M-40054 ALCÁZAR LÓPEZ-CÓZAR, PALOMA CRISTINA
M-40055 MARZÁN VELILLA, AMALIA
M-40056 GIL GARCÍA, CARMEN
M-40057 HERMO CERDEIRA, DANIELA
M-40058 LÓPEZ MIGUEL, LAURA
M-40059 LORENZO DE ÁLVARO, ANA
M-40060 RIVAS FONFRIA, PILAR
M-40061 OLIVEROS CASTANEDA, BEATRIZ
M-40062 GÓMEZ DOMÍNGUEZ, GABRIEL
M-40063 ROMERO DE LAMA, MARTA
M-40064 NOGUERO ALEGRE, SARA
M-40065 AGUIRRE CAMACHO, ALDO
M-40066 MARTÍN FLORES, NATALIA
M-40067 NEILA ARRIBALZAGA, NAIARA
M-40068 GIUSTI, MAIA
M-40069 GONZÁLEZ QUEVEDO, ALBA
M-40070 REJANO MARTÍN, ISABEL MARÍA
M-40071 BRAVO MONEREO, PATRICIA CLARA
M-40072 MERINO SEVILLANO, MARTA
M-40073 NAVIA LÓPEZ, AITANA
M-40074 QUIRÓS MOLLEJO, HELENA
M-40075 LUIS VARONA, JUAN
M-40076 GALLEGO GÓMEZ, ALEJANDRA BEATRIZ
M-40077 NAJERA CANO, SUSANA BEATRIZ
M-40078 NAUMOV CORBERA, ZOYA
M-40079 PACIOS RIERA, ALICIA
M-40080 BLANCO BANEGAS, PAULA ELENA
M-40081 ZEGRI QUESADA, JUAN DIEGO
M-40082 CABRERA PICAZO, CANDELA
M-40083 TRIVES MIRANDA, RICHARD
M-40084 SÁNCHEZ DEL ARCO MOYA, MIGUEL
M-40085 GUIJARRO VILLAYANDRE, ÁLVARO
M-40086 HERRERA CRUZ, NICOLE ALEXANDRA
M-40087 GÓMEZ SESMERO, DANIEL
M-40088 LÓPEZ CASTILLEJO, JENNIFER
M-40089 VIZARRO ROMÁN, VERÓNICA
M-40090 WANGÜEMERT FERNÁNDEZ, MÓNICA
M-40091 VARGAS TORO, PAULA ANDREA
M-40092 SANZ TORAL, MIRIAM
M-40093 MAQUEDA SÁNCHEZ, ANA
M-40094 GALINDO CLAVERO, ADRIANA
M-40095 AGUILAR DÍAZ-TEJEIRO, BEGOÑA
M-40096 HERNÁNDEZ GÓMEZ, ALBA
M-40097 MUÑIZ IBASETA, PALOMA

M-40098 GARCÍA BENITO, ANA
M-40099 ÁLVAREZ ARCHANCO, CARMEN
M-40100 MATEOS GHOSH, ARACELI MARÍA
M-40101 FERRERO GIRALDO, MACARENA
M-40102 PABLO GARCÍA, MACARENA DE
M-40103 NÚÑEZ MORENO, ALEJANDRO
M-40104 PÉREZ MARTÍNEZ, PILAR
M-40105 FERNÁNDEZ BAUTISTA, CAROLINA
M-40106 REAL ALCAZAR, MARÍA TERESA DEL
M-40107 ALCÓN MAQUEDANO, ANA
M-40108 CUCHARERO MARTÍN, LUCÍA
M-40109 HURTADO MARTÍNEZ, ALFONSO
M-40110 GARCÍA CANO, MAASUMA NARYIS
M-40111 CUENCA VILLANUEVA, SANDRA
M-40112 MONTERO PIZARRO, ORIANA GISELLE
M-40113 LUIS RODRÍGUEZ, CRISTINA
M-40114 CHAMORRO VALLADARES, JACOBO
M-40115 RAMOS DELGADO, ELENA
M-40116 GONZÁLEZ BERNARDO, GEMA
M-40117 SALVO CARRERA, SANDRA
M-40118 GONZÁLEZ GALLEGU, JOSÉ LUIS
M-40119 ALVARADO RAMOS, PABLO
M-40120 GONZÁLEZ DE PUELLES, RODRIGO
M-40121 SECLÉN HIDALGO, PALOMA PETRA
M-40122 GUERRERO LÓPEZ, PATRICIA
M-40123 MUELA FOLGADO, PEDRO DE LA
M-40124 SANTOS ROMÁN, ALEJANDRO
M-40125 DORADO YANINI, MARTA
M-40126 OROZCO CASTAÑO, SANDRA
M-40127 SOBRINO FERNANDES, PATRICIA
M-40128 LÓPEZ DE LERMA ALARCÓN, CLARA
M-40129 VEGARA LORENTE, ANA
M-40130 CARÚS MUÑO, LAURA
M-40131 GARRIDO QUÉSADA, MARÍA
M-40132 MAQUIEIRA RODRÍGUEZ, VANESSA
M-40133 ZELMAN BRENNER, NOA
M-40134 CORONADO GONZÁLEZ, BEATRIZ DE SILVA
M-40135 RECOBENI MARTÍNEZ, CRISTINA
M-40136 RUBIO SIGÜENZA, LETICIA
M-40137 JIMÉNEZ PACHECO, MARÍA
M-40138 PASCUAL GARCÍA, ALEJANDRO
M-40139 MORALES RODRÍGUEZ, ANA
M-40140 ALAMEDA LÓPEZ, FERNANDO
M-40141 FERNÁNDEZ GARCÍA, SUSANA
M-40142 BERMEJO APARICIO, ALBERTO
M-40143 DE SOUZA MARINHO, LUCAS
M-40144 VENTURA PÉREZ, DARIEL ALEJANDRO
M-40145 RODRÍGUEZ GAUTIER, RAQUEL ALEJANDRA
M-40146 ALCÁZAR CANALES, MARÍA TERESA
M-40147 LÓPEZ UNGUETTI, LUCÍA
M-40148 ACEDO DIEZ, FERNANDO
M-40149 RUIZ RESENDIZ EP FERNANDEZ, ROCÍO HETZEL
M-40150 BABIANO JARIOD, ADELAIDA DE MARÍA
M-40151 RODRÍGUEZ GONZÁLEZ, MARÍA JOSÉ
M-40152 TORRESANO ARREBOLA, JAVIER
M-40153 PADURA PERPIÑA, BEATRIZ CRISTINA
M-40154 ZAPATA GONZALO, SMITA MARIA
M-40155 SÁNCHEZ PÉREZ, JOSÉ MANUEL
M-40156 REGOJO GONZÁLEZ-CASCOS, PAULA
M-40157 CABALLERO LÁZARO, CRISTINA
M-40158 CALERO PARDO, FRANCISCO
M-40159 FRANCISCO BARRIOS, ORIANA TIANI
M-40160 GIL BARAHONA, VERÓNICA

M-40161 MÁS ALONSO, NATALIA
M-40162 PITA CONTERA, MARGARITA
M-40163 TORRES POVEDANO, MARÍA DEL ROSARIO
M-40164 CORCHADO DE FRUTOS, BEATRIZ YOLANDA
M-40165 CÁNOVAS VIVES, ROBERTO
M-40166 CONDE GONZÁLEZ, JUAN ENRIQUE
M-40167 GARCÍA RODRÍGUEZ, PATRICIA
M-40168 HINOJOSA HICIANO, YOHANNA
M-40169 SALGADO ZURBORN, SOFÍA
M-40170 LIBRADO LÓPEZ, ADRIANA
M-40171 GÓMEZ CARMONA, MARÍA DE LOS ÁNGELES
M-40172 RODRÍGUEZ CUESTA, ALBA
M-40173 GORDILLO TUR, LAURA
M-40174 SANTOS WYBENGA, CARLOS ERIK
M-40175 MOLERO RUIZ, VANESSA
M-40176 CEJAS FRANCO, GEMA MARÍA
M-40177 LÓPEZ PAVÓN, RAQUEL
M-40178 GARCÍA-VINÓ GONZÁLEZ, ELENA MARÍA
M-40179 RODRÍGUEZ FREGENAL, SARA
M-40180 GARCÍA AGUILAR, ANA MARÍA
M-40181 GALLARDO SÁENZ, MIGUEL ÁNGEL
M-40182 PARTE AROZAMENA, ÁNGELA DE LA
M-40183 SÁNCHEZ GARCILÓPEZ, MARÍA
M-40184 CHERCHI PEPE, NATALIA MARIELA
M-40185 BISBAL JIMÉNEZ, ALEJANDRO
M-40186 RUIZ NAVARRO, LAURA
M-40187 CLAVIJO PADILLA, AMANDA
M-40188 MARINAS BORGU, SANDRA
M-40189 PÉREZ CARPIO, ANA MARÍA
M-40190 FERNÁNDEZ FELIPE, JAVIER
M-40191 ANDRÉS LÁZARO, NATALIA
M-40192 MORENO CABELLO, ANTONIO
M-40193 GALÁN MINERO, JOSÉ LUIS
M-40194 PÉREZ BOLTÁN, MARINA
M-40195 RODRÍGUEZ TORRE, IRENE
M-40196 MARTÍNEZ ALVARADO, ESMERALDA
M-40197 VALLEJO ARIZA, MARÍA
M-40198 MORILLAS LOZANO, ANA
M-40199 RUS TEJADA, LAURA
M-40200 SEVILLANO HUETE, AINOA
M-40201 FRIGOLA FREIRE, ELENA
M-40202 BARRUFET MORELL, ANNA
M-40203 RIAL NAVARRO, LUCÍA
M-40204 LORENZO MARTÍN, EVA MARÍA
M-40205 SOLÉ RODRÍGUEZ, ÓSCAR
M-40206 MORENO VALLEJO, BEATRIZ
M-40207 TAMAYO URDIALES, REBECA
M-40208 OLMEDO RODRÍGUEZ, EMMA
M-40209 SANZ ESCACHA, MANUEL
M-40210 PUERTO CERRO, SARA
M-40211 GUTIÉRREZ MARINA, BEATRIZ
M-40212 GUTIÉRREZ FERNÁNDEZ, MARÍA
M-40213 CASADO FLORES, LAURA
M-40214 BERNAR BASTERO, ALICIA MARÍA
M-40215 CEBRIÁN FERRER, MARÍA
M-40216 JUNCOSA SÁNCHEZ, NATALIA
M-40217 GÓMEZ-CASERO DE LA VEGA, SERGIO
M-40218 CASTRILLO DUEÑAS, CAROLINA
M-40219 POLO FERNÁNDEZ, ALIDA
M-40220 TRALLERO GUDE, MIREIA
M-40221 PINEDO HAY, ANA DE
M-40222 VALLEJO PLAZA, FÉLIX

ÚLTIMOS ESTUDIANTES ASOCIADOS DE MADRID



Colegio Oficial
de Psicología
de Madrid

D^a. Rocío Jiménez Vera
 D.N.I. 123456789-E
 Estudiante Asociada EAM-0001

EAM-01054 MIRA HERNÁNDEZ, ELENA
EAM-01055 CHINCHILLA CAMPOS, KARLA MELISSA
EAM-01056 PEÑARANDA OLIVARES, MONTSERRAT
EAM-01057 PÉREZ PIÑEIRO, ELOY
EAM-01058 CENTENO CUEVAS, ÁNGELA
EAM-01059 SÁNCHEZ ORTIZ, SORAYA
EAM-01060 GONZALO DUEÑAS, MARÍA MERCEDES
EAM-01061 MARTÍNEZ RODRÍGUEZ, PAULA
EAM-01062 GÓMEZ SÁNCHEZ, PAULA
EAM-01063 CASTELLANO PONS, ALEJANDRO MANUEL

EAM-01064 BENJUMEA IZQUIERDO, VANESA
EAM-01065 ÍÑIGO JIMÉNEZ, MARÍA
EAM-01066 CONESA SÁNCHEZ, CLAUDIA
EAM-01067 PILEÑO MARTÍNEZ, MARÍA ELENA
EAM-01068 CAMACHO MONSALVE, CLAUDIA PATRICIA
EAM-01070 TAYLOR NUÑEZ, JOSE ANTONIO
EAM-01071 SANCHO ARIAS, NATALIA
EAM-01072 JAN MOHAMMADI ROHAM POOR, ROZITA
EAM-01073 DOBRICA, VICTORITA

GRUPOS DE TRABAJO DEL COLEGIO

En la actualidad hay cerca de 60 grupos que trabajan por el desarrollo e investigación de la Psicología en sus múltiples campos de actuación, promocionando así nuestra profesión y generando nuevas expectativas profesionales.

Desde estos grupos de trabajo se impulsa el desarrollo de nuevas técnicas y procedimientos de intervención y se fomenta el encuentro entre profesionales con experiencias o intereses comunes dentro de la Psicología. Los grupos de trabajo colaboran para la difusión de nuestra profesión entre el propio colectivo y también en el ámbito social, creando y colaborando con programas de sensibilización. Se analizan las distintas

aportaciones de la Psicología en diferentes ámbitos de aplicación y se generan nuevas alternativas, reforzando y difundiendo las existentes.

Los colegiados y colegiadas que deseen investigar o desarrollar algún tema relacionado con la Psicología pueden constituir un grupo de trabajo con colegas de profesión que compartan el mismo interés. El Colegio facilitará la infraestructura necesaria para el desarrollo de su actividad.

Las personas interesadas en contactar o participar, por primera vez, en los grupos de trabajo deben solicitarlo a través del correo: grupotrabajo@cop.es

CREATIVIDAD APLICADA

Foro para el estudio y la práctica de la creatividad, haciendo un especial hincapié en la aplicación práctica de las técnicas creativas para la prevención y resolución de problemas.

E-mail: grupotrabajo@cop.es

DIVERSIDAD SEXUAL Y GÉNERO

Espacio de reflexión en torno a Diversidad Sexual y Género que facilite un conjunto de buenas prácticas de todos los profesionales de la Psicología, con el compromiso en la promoción y prevención de la salud mental del colectivo LGTBI. **Próxima reunión, 16 de octubre a las 10.00 h. en la 3ª planta.**

E-mail: diversidadsexual@cop.es

EDUCACIÓN PSICOLÓGICA

Abrir un nuevo campo para la Psicología en el sistema educativo y conseguir que la Educación Psicológica sea una asignatura en el mismo, con la finalidad de mejorar los niveles de bienestar y de rendimiento de los/as estudiantes. **Próxima reunión, 25 de octubre a las 20.00 h. Videoconferencia.**

E-mail: grupotrabajo@cop.es

EMDR

Trabajar con esta terapia como modelo de partida, fijándose en los diferentes aspectos que la componen e investigando en su eficacia y sus resultados. **Próxima reunión, 23 de octubre a las 10.00 h. Videoconferencia.**

E-mail: grupoemdr@cop.es

ENFERMEDADES NEURODEGENERATIVAS, RARAS Y CRÓNICAS (GEN)

Fomentar el encuentro entre compañeros con experiencia o interés en este tipo de enfermedades para intercambiar conocimientos y contribuir a la difusión social de nuestro papel como psicólogos. **Próxima reunión, 20 de octubre a las 9.00 h. Videoconferencia.**

E-mail: g.neurodeg@cop.es

ENFOQUE CORPORAL EN LA TERAPIA PSICOLÓGICA

Ampliar las herramientas del psicólogo clínico a través del análisis y aplicación de técnicas corporales y vivenciales. **Próxima reunión, 6 de octubre a las 13.00 h. Videoconferencia.**

E-mail: grupotrabajo@cop.es

ESTUDIO E INVESTIGACIÓN DE LA CONDUCTA SUICIDA

Contribuir al estudio e investigación de la conducta suicida, promover planes de prevención y apoyo a las familias y resaltar la importancia del suicidio en el ámbito nacional. **Próxima reunión, 17 de octubre a las 19.00 h. Videoconferencia.**

E-mail: grupoestudiosuicidio@cop.es

GRUPO DE VETERANÍA

Promover el envejecimiento activo, por medio de la promoción de conferencias, sesiones de cine fórum, excursiones culturales y de recreo.

E-mail: grupoveterania@cop.es

HUMOR Y OPTIMISMO INTELIGENTES «RISOTERAPIA»

Investigar, desarrollar y divulgar el buen sentido de humor (Risoterapia), no sólo entre los profesionales de la salud, sino también entre el público en general. **Próxima reunión, 17 de octubre a las 10.00 h en la 3ª planta.**

E-mail: buenhumor@cop.es

INCLUSIÓN LABORAL DE LAS PERSONAS CON DISCAPACIDAD

El estudio, debate y promoción de medidas de sensibilización, divulgación, información, prevención y formación relativas a la inclusión laboral de personas con discapacidad en las organizaciones, desde la perspectiva de la Psicología del Trabajo.

E-mail: grupotrabajo@cop.es

INTELIGENCIA EMOCIONAL

La promoción, la divulgación, el estudio de la Inteligencia emocional, la empatía y la asertividad junto al desarrollo de los conceptos asociados como puedan ser la autoestima y el autoconcepto.

E-mail: inteligenciaemocional@cop.es

INTERVENCIÓN EN REHABILITACIÓN EN SALUD MENTAL

Conocer y compartir herramientas y competencias de evaluación, intervención y seguimiento de personas con enfermedad mental grave y duradera (EMGD) en recursos de rehabilitación. **Próxima reunión, 20 de octubre a las 9.30 h en la 3ª planta.**

E-mail: rps@cop.es

INTERVENCIÓN PSICOLÓGICA EN DESAPARICIONES

Trabajar para establecer pautas adecuadas de intervención psicológica con los diferentes actores implicados en una desaparición, en las diferentes fases del proceso. Promover actuaciones preventivas frente a nuevas desapariciones, y nuevas investigaciones que den respuesta a este problema.

E-mail: gipd@cop.es

INTERVISIÓN: APOYO Y ASESORAMIENTO ENTRE PROFESIONALES

El objetivo de este grupo es crear un espacio común de reflexión, apoyo y asesoramiento mutuo entre compañeras y compañeros.

E-mail: red.intervision.madrid@cop.es

LA HIPNOSIS COMO HERRAMIENTA EN LA PSICOLOGÍA APLICADA

Punto de encuentro entre psicólogos interesados en aplicaciones de la hipnosis con el fin de compartir experiencias y técnicas que puedan ser de utilidad en el campo profesional de la Psicología.

E-mail: hipnosis@cop.es

MALTRATO / ABUSO SEXUAL INFANTIL

Promoción de los buenos tratos a la infancia, facilitando la detección temprana e intervenciones eficaces en maltrato infantil, así como el desarrollo e impulso de programas de prevención. **Próxima reunión, 6 de octubre a las 9.00 h. Videoconferencia.**

E-mail: maltratoinfantil.copmadrid@cop.es

NEUROMODULACIÓN APLICADA A LA PSICOLOGÍA

Se pretende profundizar y estudiar los avances de las técnicas de neuromodulación aplicadas a todos los ámbitos de la Psicología (neuroterapias como Neurofeedback/Biofeedback).

E-mail: grupotrabajo@cop.es

NUEVOS CONSTRUCTOS Y METODOLOGÍAS PARA EL DESARROLLO DEL TALENTO EN LA ERA DIGITAL

Elevar la dimensión energética del ser humano a la categoría de inteligencia mediante el estudio, investigación y fundamentación científica del nuevo constructo de Inteligencia Energética. **Próxima reunión, 2 de octubre a las 16.00 h. Videoconferencia.**

E-mail: nuevosconstructosennergia@cop.es

PRÁCTICA PSICOLÓGICA ON-LINE

Estudio y análisis de las herramientas on-line para el trabajo en Clínica, Educativa, Recursos Humanos, y sus aplicaciones en Internet. El subgrupo mHealth en Salud Mental se dedica a crear y explorar herramientas de salud móvil (apps y wearables) que mejoren la salud mental, así como generar datos para realizar estudios psicológicos.

E-mail: online@cop.es

PROMOCIÓN DEL BUEN TRATO HACIA LAS PERSONAS MAYORES

Favorecer una imagen realista sobre las personas mayores y promover las buenas prácticas en el trabajo con este colectivo, tanto de los psicólogos como de otros profesionales que trabajan con ellos.

E-mail: grupotrabajo@cop.es

PSICOLOGÍA AERONÁUTICA

Fomentar el encuentro entre profesionales y la difusión del trabajo de los psicólogos aeronáuticos, así como difundir la relación tan estrecha existente entre la seguridad aérea y la Psicología. **Próxima reunión, 26 de octubre a las 18.00 h en la 3ª planta.**

E-mail: psicologiaaeronautica@cop.es

PSICOLOGÍA CLÍNICA EN LA SANIDAD PÚBLICA

Ayudar a promover, visibilizar y diferenciar la figura del Facultativo Especialista en Psicología Clínica en la Sanidad Pública, mediante la defensa y difusión de sus funciones, competencias e identidad.

E-mail: grupotrabajo@cop.es

PSICOLOGÍA COACHING

Foro de difusión, promoción e información acerca de la Psicología Coaching. Su función es promover la figura del Psicólogo Experto en Coaching. **Próxima reunión, 11 de octubre a las 18.00 h en la 3ª planta.**

E-mail: psico-coach@cop.es

PSICOLOGÍA, COMUNICACIÓN Y POLÍTICA

Investigar las condiciones que producen los votos y los acuerdos, dar a conocer los factores que generan las corrientes de opinión, analizar los medios de comunicación en sus diferentes vertientes. **Próxima reunión, 18 de octubre a las 11.00 h. Videoconferencia.**

E-mail: grupotrabajo@cop.es

PSICOLOGÍA DEL ENVEJECIMIENTO Y DE LAS DEMENCIAS

Aunar conocimientos y experiencias en torno al envejecimiento activo, la prevención del deterioro cognitivo y la intervención en enfermedades neurodegenerativas activas como el Alzheimer.

E-mail: grupotrabajo@cop.es

PSICOLOGÍA E INTERGENERACIÓN EN EL ENTORNO LABORAL

Este grupo pretende ser un observatorio de las prácticas generacionales de RRHH y las variaciones del bienestar psicológico de las 6 generaciones actualmente conviviendo en el ámbito laboral.

E-mail: grupostrabajo@cop.es.

PSICOLOGÍA EN LA EVALUACIÓN DE PERSONAS EN LAS ORGANIZACIONES

Reflexión de alto nivel para la disciplina del Reclutamiento y la Selección, atendiendo, desde la selección individual a la masiva, y posibilitando el conocimiento y el reciclaje permanente. **Próxima reunión, 10 de octubre a las 18.00 h en la 3ª planta.**

E-mail: evaluapersonas-org@cop.es

PSICOLOGÍA FORENSE

Promover un lugar de encuentro donde actualizar y compartir conocimientos, potenciando redes de investigación y formación en el ámbito de la Psicología Forense.

E-mail: grupopsicologiaforense@cop.es

PSICOLOGÍA, FORMACIÓN Y DESARROLLO DE PERSONAS

El papel del psicólogo en las áreas de formación y desarrollo de personas en empresas y organizaciones. **Próxima reunión, 17 de octubre a las 17.30 h. en la 3ª planta.**

E-mail: formacionydesarrollo@cop.es

PSICOLOGÍA PERINATAL

Conocer y difundir la Psicología Perinatal, así como concretar el papel del psicólogo que trabaja en este campo, definiendo para ello la formación más adecuada. **Próxima reunión, 30 de octubre a las 10.15 h. Videoconferencia.**

E-mail: perinatal@cop.es

PSICOLOGÍA POSITIVA APLICADA

Tomar contacto con profesionales que se dedican a la Psicología Coaching y la formación desde el enfoque de las fortalezas y las emociones positivas para poder compartir diferentes formas de trabajo y experiencias en el uso de estas herramientas. **Próxima reunión, 31 de octubre a las 16.00 h. Videoconferencia.**

E-mail: psicologiapositiva@cop.es

PSICOLOGÍA, VIDEOJUEGOS Y ESPORTS

Estudiar y analizar la Psicología en los videojuegos y esports, así como sus aplicaciones prácticas.

E-mail: grupostrabajo@cop.es

PSICOLOGÍA Y ADICCIONES

Desarrollar una línea de trabajo dirigida al incremento del conocimiento del papel del psicólogo en las drogodependencias y en otras adicciones. **Próxima reunión, 25 de octubre a las 21.00 h. Videoconferencia.**

E-mail: psicologiayadicciones@cop.es

PSICOLOGÍA Y ARTES AUDIOVISUALES Y ESCÉNICAS

Promoción de la Psicología dentro del ámbito audiovisual, abriendo así otras expectativas profesionales para los psicólogos. **Próxima reunión, 4 de octubre a las 18.00 h. en la 3ª planta.**

E-mail: psico.mediosarte@cop.es

PSICOLOGÍA Y DOLOR

Promover el estudio y la investigación psicológica del dolor en general y de la fibromialgia en particular. **Próxima reunión, 25 de octubre a las 18.30 h. Videoconferencia.**

E-mail: psicologiaydolor@cop.es

PSICOLOGÍA Y ECONOMÍA

La Psicología Aplicada a la conducta económica, profundizando en el estudio, investigación y difusión de las variables, procesos y mecanismos psicológicos a través de los cuales se produce el comportamiento económico.

E-mail: psicoeconomia@cop.es

PSICOLOGÍA Y MARKETING, PUBLICIDAD Y CONSUMO

Estudio y debate sobre el desarrollo y aplicaciones de la Psicología y su relación con el marketing, la publicidad, el comportamiento del consumidor, las nuevas formas de comunicación con clientes y la experiencia de compra.

E-mail: psico-mk@cop.es

PSICOLOGÍA Y MEDITACIÓN

Tradiciones meditativas, marcos conceptuales y ámbitos de aplicación en Psicología. **Próxima reunión, 31 de octubre a las 15.00 h. Videoconferencia.**

E-mail: psicologiaymeditacion@cop.es

PSICOLOGÍA Y PSICOTERAPIA TRANSPERSONAL

Facilitar, desde una perspectiva científica y humana, el desarrollo y difusión (en ámbitos académicos y no académicos) de la Psicología y la Psicoterapia.

E-mail: transpersonal@cop.es

PSICOLOGÍA Y SALUD LABORAL

Destacar el papel del psicólogo en la evaluación, prevención e intervención de los riesgos psicosociales y el fomento de la salud en el ámbito laboral.

E-mail: saludlaboral@cop.es

PSICOLOGÍA Y TECNOLOGÍA

Trabajar sobre las nuevas tendencias de trabajo, innovación y uso de nuevas tecnologías en interacción humana y de las personas con los sistemas y programas informáticos para comprender las aportaciones y descubrimientos que desde la ciencia psicológica existen y se pueden desarrollar en este campo.

E-mail: grupostrabajo@cop.es

PSICOLOGÍA Y VIOLENCIA DE GÉNERO

Llevar a cabo actuaciones de investigación, sensibilización, divulgación e intervención para mejorar y unificar los modelos de intervención existentes desde una perspectiva de género. **Próxima reunión, 25 de octubre a las 12.00 h. en la 3ª planta.**

E-mail: violenciadegenero@cop.es

PSICÓLOGOS DE URGENCIAS, EMERGENCIAS Y CATÁSTROFES

Trabaja sobre nuevas técnicas y procedimientos de intervención, duelo, etc. con el fin de ser un referente en la Psicología de Emergencias. **Próxima reunión, 21 de octubre a las 19.00 h. Videoconferencia.**

E-mail: gecopm@cop.es

PSICOONCOLOGÍA Y PSICOLOGÍA EN CUIDADOS PALIATIVOS

Difundir las funciones del psicólogo en Oncología y en cuidados paliativos y promover el conocimiento en estos campos asesorando a los colegas que así lo soliciten.

E-mail: gruponco@cop.es

PSICOTERAPIA HUMANISTA

Estudio de los diversos modelos de psicoterapia humanista. Sus objetivos son: difundir y dar a conocer entre los participantes las diferentes corrientes psicológicas encuadradas dentro de la Psicología humanista. **Próxima reunión, 25 de septiembre a las 10.00 h. Videoconferencia.**

E-mail: grupostrabajo@cop.es

RORSCHACH Y TÉCNICAS PROYECTIVAS

Promover un espacio de intercambio y reflexión entre psicólogos que utilizan o desean utilizar el Rorschach y los métodos proyectivos en sus diferentes áreas de actuación, compartiendo los avances que se vayan produciendo en dichas técnicas.

E-mail: grupostrabajo@cop.es

SENSIBILIZACIÓN EN SEGURIDAD VIAL

Analizar el papel de los profesionales de la Psicología en el ámbito de una Educación Vial, para conseguir la máxima sensibilización y cambio de actitudes.

E-mail: gt.seguridad.vial@cop.es

TCA Y TRATAMIENTO PSICOLÓGICO DE LA OBESIDAD

Desarrollo del campo de la intervención en los TCA y el tratamiento de la obesidad y el sobrepeso desde un enfoque psicológico. **Próxima reunión, 17 de octubre a las 10.00 h. Videoconferencia.**

E-mail: grupostrabajo@cop.es

TERAPIA ASISTIDA POR ANIMALES

Promocionar el conocimiento de las modalidades de intervención con animales como asistentes en terapias psicológicas, tales como la agorafobia, depresión, alzheimer, ansiedad, etc.

E-mail: grupostrabajo@cop.es

TERAPIA BREVE ESTRATÉGICA

Espacio de encuentro para los profesionales de la Psicología Clínica en el que comparta su trabajo y experiencias relacionadas con el empleo de la Terapia Breve Estratégica.

E-mail: grupostrabajo@cop.es

TERAPIA FOCALIZADA EN LA EMOCIÓN

Tener un lugar de encuentro entre profesionales de la Psicología que trabajan desde el marco de la Terapia Focalizada en la Emoción.

E-mail: grupostrabajo@cop.es

TERAPIA NARRATIVA

Crear un espacio para la difusión, el desarrollo y la investigación de la Terapia Narrativa, a través de revisión de textos, reflexiones críticas, supervisión y presentación de casos y ofertas formativas.

E-mail: grupostrabajo@cop.es

TRASTORNOS DEL ESPECTRO AUTISTA

Crear un espacio de referencia para profesionales interesados en autismo, con el fin de tratar temas de actualidad, atendiendo a los diversos ámbitos: educativo, clínico y social.

E-mail: grupostrabajo@cop.es

FORMACIÓN CONTINUA

Información general

La oferta formativa del Colegio Oficial de la Psicología de Madrid facilita el desarrollo profesional permanente de los y las profesionales de la Psicología para la mejora de su praxis profesional.

Las actividades formativas se desarrollan en un contexto de aprendizaje desde una metodología teórica/práctica, cuyo objetivo es dotar a los psicólogos y psicólogas de habilidades, herramientas y técnicas actualizadas para poder ayudar a las personas en su proceso de cambio de una forma rápida y eficaz. Cada participante cuenta con un espacio donde poder interactuar con otros profesionales que comparten sus inquietudes y deseos de aprender, mejorar y compartir sus conocimientos, actuaciones y experiencias, desde la práctica y para la práctica profesional.

El Colegio con el compromiso de facilitar y acompañar en la profesión, pone a su disposición un amplio catálogo de cursos impartidos por docentes expertos en cada área de la Psicología. Desde el Departamento de formación se ofrecen cursos, conferencias, jornadas, másters y expertos de Psicología a distancia y presenciales, dirigidos a psicólogos/as y estudiantes de los últimos cursos del Grado de Psicología. Las personas interesadas en ampliar la información pueden dirigirse a la página Web colegial (www.copmadrid.org/web/formacion).

Más información: Telf: 91 541 99 99 · E-mail: formacion@cop.es

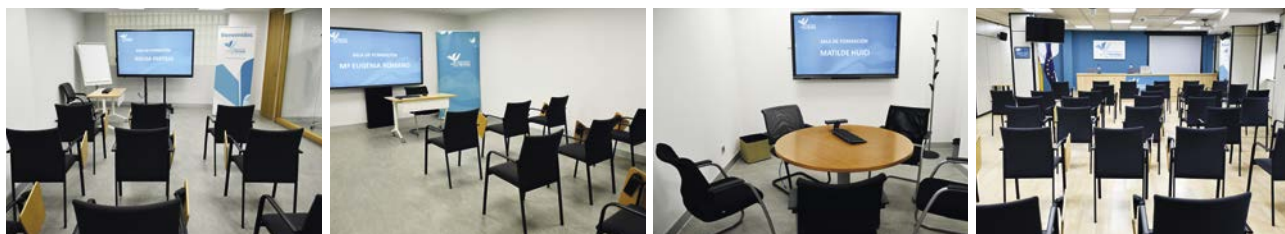

Jornadas Profesionales



VIII JORNADA DE PSICOLOGÍA Y ARTES AUDIOVISUALES Y ESCÉNICAS



Organizada por el Grupo de Trabajo de Psicología y Artes Audiovisuales y Escénicas del Colegio Oficial de la Psicología de Madrid.

Sábado, 28 de octubre

El objetivo de esta Jornada es abrir nuevas vías de trabajo en Psicología, promocionando y difundiendo la labor del psicólogo/a en el ámbito audiovisual y escénico.

Programa:

LA PSICOLOGÍA EN LAS ARTES AUDIOVISUALES Y ESCÉNICAS

10:00-10:15h. Presentación Jornada.
10:15-11:00h. "Efectos de la pandemia en la Psicología y las Artes Audiovisuales y Escénicas".
11:00-11:45h. Charla-Coloquio "Prevención del suicidio desde la escena".
11:45-12:15h. Descanso.
12:15- 14:00h. La psicología en Conservatorios de Danza y Música.
- Presentación y estado de la cuestión.
- Mesa redonda con músicos y bailarines.

LAS ARTES AUDIOVISUALES Y ESCENICAS PARA LA PSICOLOGÍA

16:00- 16:45h. "El retrato del cuidado familiar en el cine". Uso terapéutico de creaciones audiovisuales para el crecimiento y bienestar psicológico de las personas".
16:45-17:30h: Experiencias: "Artes Escénicas con personas mayores".
17:30-18:00h Descanso
18:00-20:00 h: La emoción del miedo y "el lado oscuro" en el cine. Ficción sonora sobre películas de terror.
20:00h. Clausura.

Inscripción: 20€ (10% descuento para Psicólogos/as colegiados/as de Madrid desempleados/as, jubilados/as, estudiantes asociados/as y miembros del Grupo de trabajo de Psicología y Artes Audiovisuales y Escénicas).

Presencial

JORNADA SOBRE PSICOLOGÍA Y NUEVAS TECNOLOGÍAS EN ORGANIZACIONES: PERSONAS, RESULTADOS Y BIENESTAR



Programa

10.00h. Inauguración. Representante de la Junta de Gobierno del Colegio Oficial de la Psicología de Madrid.
10.15h. Conferencia. Inteligencia artificial y Psicología. **Juan Jesús Fernando Valera Mariscal.**
10.30h. Conferencia. El rol del psicólogo en relación con la IA. **Gema Fernández-Blanco Martín.**
11.00h. Conferencia. Caso Ferroviario de aplicación de la asistencia mediante IA. **Francisco Javier Remón Moreno.**
11.30h. Conferencia. Inteligencia Emocional Artificial. Caso The Mindkind. **Ascensión Rubio Alcarria.**
12.00h. Conferencia. IA al servicio del Bienestar emocional. **Rosa Becerril Muñoz.**
12.30h. Coloquio final de participantes
12.45h. Premio Psicología y Tecnología y exposición del proyecto premiado. **Soraya del Portillo**
13.15h. Clausura. **Isabel Aranda García.**

Fecha: jueves, 19 de octubre de 2023

Entrada libre, previa inscripción.

Presencial

II JORNADA DE PSICOLOGÍA Y ECONOMÍA



Colabora:



9.15h. Inauguración. **José Antonio Luengo Latorre.** Decano-Presidente del Colegio Oficial de la Psicología de Madrid.
Amelia Pérez Zabaleta. Decana-Presidenta del Colegio de Economistas de Madrid.
Luis Picazo Martínez. Coordinador de la Junta Directiva de la Sección de Psicología del Trabajo, de las Organizaciones y Recursos Humanos del Colegio.

9.30 -10.15h. Aplicaciones actuales de la Psicología Económica en las Organizaciones. Bienestar Laboral. **Francisco Javier Cantera Herrero.**

10.15 -11.00h. Mesa Redonda Psicología y Economía. Aplicaciones de la Psicología Económica I. **Olga Espallardo García y Maribel Gámez Cruz.**

11.00 -11.45h. Mesa Redonda Mesa Redonda Psicología y Economía. Aplicaciones de la Psicología Económica II. **Patricia Martín Gómez y Ascensión Rubio Alcarria.**

11.45- 12.00h. Descanso.

12.00-12.45h. Salud y bienestar en el consumo: Una mirada desde la Psicología económica. **Tomás Bonavía Martín.**

12.45-13.30h. ¿Qué tengo que hacer para ser profesional de Behavior Economics? **Rafael López Pérez.**

13.30-14.00h. Clausura. **Luis M^a Sanz Morínigo.**

Fecha: martes, 24 de octubre.

Entrada libre, previa inscripción.

Presencial

Videoconferencia

WWW.COPMADRID.ORG



JORNADA INTERNACIONAL DE PSICOTERAPIA DE PAREJA



Colabora:



Organizada por la Sección de Psicología Clínica, de la Salud y Psicoterapia.

La intervención en pareja requiere de una serie de conocimientos técnicos y del desarrollo de competencias específicas que ayuden a los profesionales a mejorar sus resultados. En los últimos años los enfoques de psicología y la psicoterapia han permitido desarrollar una disciplina conceptual y metodológica para mejorar el abordaje

en la pareja. Estas jornadas están diseñadas como un espacio para recoger lo que los especialistas más reputados en el campo están haciendo en la psicoterapia de pareja y así incorporar los últimos avances al trabajo que hacemos con los pacientes en nuestras sesiones.

Ponentes: Luciano Luteran, Marcela Giraldo y Manuel Hernández Pacheco.

Duración: 6 horas.

Fecha: sábado, 18 de noviembre de 10.00 a 18.00 h.

Lugar de celebración: Facultad de Psicología de Universidad Complutense de Madrid.
Salón de Actos José Germain. Campus de Somosaguas, Ctra. de Húmera, s/n, 28223 Pozuelo de Alarcón, Madrid.

Inscripción: 100 € (10 % descuento para todos/as los/as colegiados/as desempleados/as, colegiados/as jubilados/as, estudiantes asociados/as y miembros de la Sección de Psicología Clínica, de la Salud y Psicoterapia).

Presencial

III JORNADA AVANCES Y NUEVOS RETOS EN MALTRATO EN LA INFANCIA Y ADOLESCENCIA: CUANDO LA COMUNICACIÓN SE COMPLICA- GRABACIÓN. CÓD.JG2317



Esta actividad tuvo lugar el pasado sábado, 18 de mayo de 2023. Dada la excelente acogida recibida, se ofrece la grabación de la Jornada las ponencias magistrales de las docentes expertas, de reconocido prestigio y Divulgar, sensibilizar y formar en la respuesta frente al maltrato y abuso sexual infantil en población especialmente vulnerable.

Ponentes: María Jesús Juárez Lozano, Laura Martín Cámara, Selma Fernández Vergara, Regina Vila Badia, Sara Collantes Mateos, Francisco Collazos Sánchez, Agnès Mayoral Castany y Laura Rodríguez Díaz.

Duración: 6 horas.

Inscripción: 10 € (10 % de descuento a todos los Psicólogos/as colegiados/as de Madrid desempleados/as, jubilados/as).

Online



¿Qué hizo el Colegio acerca de...?
¿Publicaciones, declaraciones,
actividades, premios?

La respuesta está aquí  <https://historiadecolegio.copmadrid.org>



Actualmente hay 3193 contenidos, de entre 1971-2023.

1547 documentos · 735 eventos · 608 publicaciones · 162 premios · 138 imágenes · 3 vídeos

IV JORNADA DE LA COMUNIDAD DE MADRID DE PSICOLOGÍA DEL DEPORTE Y RENDIMIENTO HUMANO. CÓD. SDJG232



Esta actividad se enmarca en el proceso de consolidación y difusión de la Psicología de la Actividad Física y el Deporte y del psicólogo/a del deporte, tanto en Madrid como España, a través del propio Colegio Oficial de la Psicología de Madrid. Es una oportunidad para los colegiados/as del Colegio Oficial de la Psicología de Madrid, estudiantes de Psicología y demás profesionales del área de acceder a la experiencia profesional y trabajos aplicados del psicólogo/a en el contexto deportivo y esports.

Ponentes: Alejo García-Naveira, Manuel Aguilar Marchal, Juan Pedro Vegas Rodríguez, Julio García Mera, Javier Limones Rodríguez, Joshua Zapata González, Marcos Gullón Ferrera, Toñi Martos Moreno, Lola Fernandez Ochoa, Nacho Solana, Roberto Ruiz-Barquín, Víctor Rubio Franco, Héctor Gutiérrez Rodríguez, Celia Domínguez Gallego, Pablo Arroyo Castro, María Martínez García, Obdulia Tejón López, Marta Redondo Delgado, Ana de Cevallos Rodríguez, Miguel Santolaya de Suñer, Paula del Villar Olmeda, Antonio José de la Cuesta, Fátima Sánchez Beleña, Pilar Jerez Villanueva y Cristina Morales Martín.

Viernes 24 de noviembre

16.00 horas. Presentación e inauguración de las Jornadas. Alejo García-Naveira. Coordinador de la Sección de Psicología de la Actividad Física y del Deporte del Colegio Oficial de la Psicología de Madrid.

Área Temática 1: Retiro deportivo y Psicología del Deporte.

16.30 h. Mesa 1. Retirada vs. abandono de la práctica deportiva: La importancia del trabajo desde la base en el ámbito del fútbol.

17.30 h. Mesa 2: "La retirada del deportista a través del Proyecto Fundación Blanca Fernández Ochoa".

18.30 h. **Área Temática 2: La Protección en la Infancia y Adolescencia en las Organizaciones Deportivas: aportaciones a realizar desde la Psicología del Deporte.**

Sábado 25 de noviembre

Área Temática 3: Casos prácticos: herramientas de evaluación e intervención en Psicología del Deporte.

10.00 h. Mesa 1: "Herramienta digital para evaluar e intervenir en variables psicológicas en deportistas de cantera".

Área Temática 4: Mujer, Deporte y Psicología del Deporte.

12.00 h. Mesa 1. Hacia la visibilización de la mujer en el deporte.

13.00 h. Mesa 2. ¿Super mujer?

14.00 horas. Clausura de la Jornada. Alejo García-Naveira. Coordinador de la Sección de Psicología de la Actividad Física y del Deporte del Colegio Oficial de la Psicología de Madrid.

Inscripción: 10 €.

Presencial

Másters, Especialistas y Expertos



II EDICIÓN EXPERTO/A EN PSICOLOGÍA COACHING DEPORTIVO. CÓD. XO2329



En este curso los/as participantes aprenderán una estrategia psicológica eficaz en modificación de la conducta, crecimiento personal y desarrollo deportivo. Ampliarán su repertorio de intervención, conseguirán integrarse en el mercado laboral y realizarán un ejercicio de exploración personal donde podrán impulsar sus proyectos. Horas de formación reconocidas para la Acreditación Nacional del Psicólogo Experto en Psicología del Deporte del Consejo General de la Psicología en España.

Ponentes: Alejo García-Naveira, Isabel Aranda García, Ana de Cevallos Rodríguez, José Antonio Montero Gago, Roberto Ruiz Barquín, Juan Pedro Vegas Rodríguez, Alexi Ponce Hernández, José Ángel Ortiz Gordo, Fátima Sánchez Beleña, Marcelo Roffé, Enrique Cantón Chirivella, Alba Villamediana Sáez, Carla Rodríguez Caballero, Pasquale Rosanía, Raúl Zamorano Cauto y Patricia Rosillo Marchante.

Duración: 150 horas.

Fecha de inicio: 3 de octubre.

Inscripción: 790 € (10 % de descuento a todos los colegiados/as de Madrid desempleados/as, jubilados/as y estudiantes asociados/as).

Online

EXPERTO/A EN PSICOONCOLOGÍA. CÓD. XO2350



La Psicooncología es un área de especialización cuyo campo de acción es muy amplio, aplicando dentro de la práctica conceptos de etiología, prevención, diagnóstico, seguimiento, tratamiento, rehabilitación y cuidados paliativos del cáncer, conceptos que requieren de una formación específica y de unos profesionales capacitados con competencias basadas en el conocimiento teórico-práctico adecuado en este tipo de intervenciones con los pacientes que padecen de estas enfermedades y con su familia y otros profesionales.

Este ámbito no sólo interesa a profesionales en contacto directo con la Oncología o situaciones de final de vida, puede presentarse para cualquier profesional en su práctica clínica, educativa o social, por eso se ofrece un marco teórico con una orientación integradora que permita adaptar la intervención psicooncológica al problema o paciente concreto de la forma más eficaz posible.

Ponentes: Valeria Moriconi, Roberto Álvarez Álvarez, Aida Flix Valle, Jesús Linares Martín, Anabel Melguizo Garín, Cristian Ochoa Arnedo, Elena Valero Herranz, Carmen Yelamos Agua.

Duración: 130 horas (115 horas de estudio teórico-práctico y 15 horas de trabajo final).

Fecha de inicio: 6 de octubre.

Inscripción: 650 € (10 % descuento para todos/as los/as colegiados/as desempleados/as, colegiados/as jubilados/as y estudiantes asociado/as).

Online

MÁSTER EN PSICOLOGÍA DE LA DIVERSIDAD SEXUAL Y DE GÉNERO. CÓD. MSM2361



El término diversidad sexual y de género es una definición de inspiración anglosajona, inclusiva y consensuada que agruparía al conjunto de pluralidades de identidades y expresiones sexo genéricas, así como de diversidades relacionales y sexualidades no convencionales.

Representa una característica diversa y rica del ser humano. Sin embargo, los datos de las investigaciones siguen mostrando que los efectos del prejuicio, la opresión y la discriminación impactan negativamente en la salud mental de las personas LGBTQ+.

El Máster en Psicología de la diversidad sexual y de género, desde la perspectiva de la Psicología Afirmativa, es un referente en España y América Latina.

El Colegio Oficial de la Psicología de Madrid ha sido pionero en el impulso y la visibilidad de dicha disciplina, desde la investigación y formación especializada a lo largo de estos años. Por eso nace la necesidad de impulsar y ofrecer a la profesión de la Psicología un Máster específico, basada en la evidencia, la ética profesional y las buenas prácticas profesionales con la diversidad sexual, familiar y de género y todos sus entornos relacionales: familiar, escolar, laboral y social. Abordando todas las etapas evolutivas más vulnerables del ser humano como la infancia con identidad y expresiones de género diversas, adolescencia, juventud y las personas mayores.

Será, por tanto, un reto inmenso para la Psicología en España, presentar esta amplia y profunda acción formativa donde nuestra profesión pueda mejorar el conocimiento, el aprendizaje, la comprensión y el apoyo desde una mirada afirmativa, multidisciplinar, amable y respetuosa con la riqueza y la pluralidad que representan las diversidades sexuales, familiares y de género del ser humano.

Ponentes: Coordinadora: Ana Gómez Arias. Equipo docente: Paula Alcaide, Vicente Alcántara, Alejandro Alder, Concha Antón, Marta Evelia Aparicio, Juanjo Argüello, Nuria Asenjo, Pablo Barrio, Ismael Cerón, Javier Curto, Damián Nazareno Ricciardi, Irene Del Pino, Marina de la Hermosa, Eva Gallego, Mayte Heredia, Lorena Ibarguchi, Javier Latorre, Pablo López, Luis Fernando López, Gabriel J. Martín, Lidia Mendieta, Francisco Montesinos, Antonio Ortega, María Ortuño, Juan Peris, Melani Penna, Jose Ignacio Pichardo, Manuel Ródenas, Silverio Sáez, María Serrano, Raúl Soriano, Miguel Vagalume, Jaime Eduardo Barrientos, Carlos de la Cruz, Cristina Garaizabal, Elena Gutiérrez, Jose Antonio Luengo, Lucas Platero y Miguel Antonio Rueda.

Duración: (295 horas teóricas online, 75 horas de actividades prácticas online, 40 horas de prácticas presenciales y 90 horas de trabajo final).

Fecha de inicio: 6 de octubre.

Inscripción: 2.450 € (Posibilidad de pago fraccionado. 10 % de descuento a todos los Psicólogos/as colegiados/as de Madrid desempleados/as, jubilados/as y estudiantes asociados/as).

Semipresencial

WWW.COPMADRID.ORG



IV EDICIÓN EXPERTO/A EN TRASTORNOS DE LA CONDUCTA ALIMENTARIA (TCA). CÓD. X2305



Este curso comienza con una revisión profunda de los Trastornos de la Conducta Alimentaria, diagnóstico y tratamiento ampliándolo con la variable Dependencia Afectiva y continuamos entrenado a los futuros especialistas en TCA en las habilidades necesarias para el tratamiento de las personas aquejadas de un Trastorno de la Conducta Alimentaria y sus familias. Los participantes recibirán una supervisión teórica y práctica del tratamiento de los TCA, que conformarán un equipo reflexivo que debatirá y decidirá junto con el/la terapeuta el diagnóstico, los objetivos y las técnicas a poner en práctica en la intervención de cada caso.

Ponentes: María Contreras Galocha, Silvia Ortega Membrilla, José Miguel Budia Velo, Andrea de la Vega Martel, Beñat del Barco Gastearena e Isabel Campos del Portillo.

Duración: 110 horas.

Fecha de inicio: 19 de octubre.

Inscripción: 800 € (10 % descuento para todos/as los/as colegiados/as desempleados/as, colegiados/as jubilados/as y estudiantes asociado/as).

Presencial

VII EXPERTO/A EN INTERVENCIÓN CLÍNICA EN ADICCIONES: NUEVOS ÁMBITOS Y TÉCNICAS INTEGRADORAS. CÓD. X2315



Los Trastornos Adictivos con y sin sustancia poseen una base común, presentando características similares entre ellos que también se producen en otros hábitos de conducta. La vida cotidiana de una persona dependiente, aparece gobernada por el propio hábito que nuclea la adicción, lo que provoca bastante asimetría en las prioridades vitales (impidiéndole desempeñar diferentes papeles, encarnar distintas normas,...) y poca flexibilidad (que aludiría a la ejecución, o no, de determinadas acciones en función de las circunstancias). Es importante entender por qué una persona puede llegar a renunciar a su propio equilibrio, provocando una desorganización vital. El componente común es la supeditación de la vida cotidiana a las conductas que tienen que ver con su adicción y ese es el marco en el cual se focaliza la formación, donde la intervención estará orientada más al grado de deterioro, la medida en la que la dependencia cope la vida cotidiana de la persona, que al tipo de hábito que se trate. Actualizar conocimientos sobre la patología de las adicciones resulta de gran interés, pero el presente curso pretende profundizar, sobre todo, en los aspectos más prácticos de la intervención clínica avalados por la dilatada experiencia profesional del elenco de docentes. El propósito de este curso de Experto es dotar a los participantes de una filosofía de intervención y unas estrategias resolutivas contrastadas bajo criterios de calidad, rigor científico e innovación para desenvolverse de una forma eficaz con este tipo de pacientes. Por ello, el planteamiento de un alto porcentaje de las clases es que sean de carácter eminentemente práctico, con el objetivo de desarrollar y entrenar habilidades específicas requeridas para la intervención.

Ponentes: José A. Molina del Peral, Guillermo Blanco Bailac, José Luis Hernández Barbosa, Pedro Pablo Neira Romeral, Pilar Coello Sánchez, Carlos Villoria López, José González Fernández y Santiago Madrid Liras.

Duración: 125 horas.

Fecha de inicio: 20 de octubre.

Inscripción: 1.100 € (10 % de descuento a todos los colegiados/as de Madrid desempleados/as, jubilados/as y estudiantes asociados/as).

Presencial

VII EDICIÓN EXPERTO/A EN LA APLICACIÓN CLÍNICA DE LA PSICOTERAPIA BREVE ESTRATÉGICA EN LA SENDA DE PALO ALTO. CÓD. X2341



Una de las innovaciones epistemológicas del siglo XX ha sido el desarrollo aportado por la Escuela de Palo Alto, que partiendo de la comunicación humana y del constructivismo ha elaborado un modelo de psicoterapia breve estratégica de amplio espectro. Además, en línea con Frances Allen, psiquiatra de gran reconocimiento a nivel internacional del S. XXI (coordinador del DSM-IV), "creo que una psicoterapia breve es muy eficaz" dentro del debate actual suscitado por el exceso de medicación en el área de salud mental. El objetivo general de este curso es aproximar este modelo a los/las profesionales para que adquieran competencias de intervención psicoterapéutica para los trastornos más recurrentes en consulta, ofreciéndoles instrumentos para la práctica clínica.

Ponentes: Belén Ortega Bellé, Carlo Cattaneo, Óscar J. Blanco San Segundo y Marcela Rivas Rey.

Duración: 120 horas.

Fecha de inicio: 20 de octubre.

Inscripción: 950 € (Posibilidad de pago fraccionado. 10 % de descuento a todos los Psicólogos/as colegiados/as de Madrid desempleados/as, jubilados/as y estudiantes asociados/as).

Presencial

VII EDICIÓN EXPERTO/A UNIVERSITARIO/A EN PSICOLOGÍA COACHING



El Colegio Oficial de la Psicología de Madrid junto con el Centro de Enseñanza Superior Cardenal Cisneros, ofrecen con este curso un programa para el ejercicio profesional de una Psicología orientada al logro que supone un valor diferencial metodológico en un ejercicio profesional eficiente. La titulación se fundamenta en tres pilares: 1. la formación desde la experiencia profesional senior de sus docentes, 2. la práctica competencial supervisada alineada con los supuestos humanistas y el alto rendimiento y, 3. la acreditación profesional rigurosa de la competencia profesional del alumno. Tras completar la formación se obtendrá el título Experto Universitario en Psicología Coaching del Centro de Enseñanza Superior Cardenal Cisneros y la acreditación profesional como Psicólogo/a experto/a en coaching® otorgada por el Colegio Oficial de la Psicología de Madrid.

rencia profesional senior de sus docentes, 2. la práctica competencial supervisada alineada con los supuestos humanistas y el alto rendimiento y, 3. la acreditación profesional rigurosa de la competencia profesional del alumno. Tras completar la formación se obtendrá el título Experto Universitario en Psicología Coaching del Centro de Enseñanza Superior Cardenal Cisneros y la acreditación profesional como Psicólogo/a experto/a en coaching® otorgada por el Colegio Oficial de la Psicología de Madrid.

Ponentes: Isabel Aranda García, Yised Triana Garzón, Susana Gago Carrero, Carmen Cruz Fábrega, Carmen Quesada Corzalén, Juan José Álvarez Vicente, Elena Ivone Daprà Castro, Carlos Julio Moya Ortiz, Belén San Miguel Atance y Luis Poveda Crespo.

Duración: 250 horas equivalentes a 20,7 créditos ECTS.

Fecha de inicio: 20 de octubre.

Más información e inscripciones en secretaria@universidadcisneros.es y en el teléfono 91 309 61 20.

Online

VII EDICIÓN EXPERTO/A EN MINDFULNESS PARA LA INTERVENCIÓN CLÍNICA Y SOCIAL CÓD. X2342

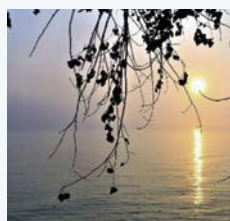

Debido al interés que existe en España por la técnica y práctica del Mindfulness y después de haber realizado en el Colegio Oficial de la Psicología de Madrid diferentes actividades Mindfulness (programas MBSR y de introducción y avanzados) observamos que los participantes demandan una formación de mayor profundidad en este ámbito. Este curso de Experto responde a esta demanda como una formación específica, al estar orientada a la intervención clínica y social.

Ponentes: Guillermo Myro Domínguez, Francisco Gázquez Rodríguez, Cuca Azinovic, Guillermo Blanco Bailac, Carola García Díaz, Gaëtane Hermans, Ainhoa Muñoz San José, Angela Palao Tarrero, Santiago Segovia Vázquez, Beatriz Rodríguez Vega, Ausiàs Cebollai Martí, Silamini Guirao Goris, Dharmakirti Zuazquita Serra y Manuel Paz Yezpez.

Duración: 154 horas.

Fecha de inicio: 27 de octubre.

Inscripción: 1.350 € (Posibilidad de pago fraccionado. 10 % de descuento a todos los Psicólogos/as colegiados/as de Madrid desempleados/as, jubilados/as y estudiantes asociados/as).

Presencial

III EDICIÓN ESPECIALISTA EN INTERVENCIÓN PSICOLÓGICA EN CONFLICTOS DE PAREJA, FAMILIARES Y MEDIACIÓN. CÓD. SSM2358



Este curso tiene como objetivo capacitar a los/las psicólogos/as para la intervención en conflictos familiares en tres ámbitos de intervención profesional: Mediación, Coordinación de Parentalidad y Terapia familiar. El Colegio es un centro reconocido por el Ministerio de Justicia para la impartición de programas formativos en Mediación Civil y Mercantil, por lo que este curso capacita para el ejercicio de la mediación y permite inscribirse como mediador en dicho organismo. Este curso proporciona una de las formaciones más completas al incorporar modelos, técnicas y estrategias del ámbito de la terapia familiar y la mediación, así como un acercamiento muy práctico al sistema legal y al ámbito judicial. Por último, es importante resaltar que además de la enseñanza teórica, este curso ofrece un gran número de horas formativas dedicadas a entrenamientos guiados y talleres prácticos que aportan al alumno/a seguridad a la hora de abordar la intervención, así como herramientas, estrategias y habilidades para el ejercicio profesional.

Coordinador y ponente: Santiago Madrid Liras.

Ponentes: Patricia Aréchaga, Félix Arias Arias, Guillermo Blanco Bailac, Carmen Capilla Rodríguez, María Elena Carram, María Carnero de Blas, Emiliano Carretero Morales, Marta de Diego Díaz-Plaza, David Expósito Álvarez, Andrea Finkelstein, Ana Isabel García Colmenarejo, Amaya Gómez Calvo, Marta Gordillo Rodríguez, Leticia Gorospe Amo, Javier Guillén Buhigas, M^a Dolores Hernández Gutiérrez, Nuria Lasheras Mayoral, Encarnación Leal Pérez, Nuria Mateos de la Calle, Milena Medina Pinilla, José Manuel Muñoz Vicente, M^a Luisa Pérez Caballero, María Jesús Pérez Crespo, M^a José Pérez Fernández-Manchón, Amparo Quintana García, Mónica Rodríguez-Sedano Morales de Castilla, Alvaro Rubio Álvarez, Javier Torán Zufía y Javier Wilhelm Wainsztein.

Duración: 255 horas.

Fecha de inicio: 30 de octubre.

Inscripción: 1.500 € (Posibilidad de pago fraccionado. 10 % de descuento a todos los Psicólogos/as colegiados/as de Madrid desempleados/as, jubilados/as y estudiantes asociados/as).

Semipresencial



EXPERTO/A PSICODIAGNÓSTICO DE RORSCHACH. CÓD. XH2377



El entrenamiento en la administración, codificación e interpretación de Rorschach apenas se contempla en la formación universitaria oficial y su enseñanza se limita a ocasionales entidades privadas que no siempre garantizan su rigor científico y deontológico.

Los docentes de la Sociedad Española de Rorschach y Métodos Proyectivos, miembros de la International Rorschach Society, enseñan el Sistema Comprensivo: un enfoque integrador que mediante complejos análisis psicométricos ha extraído las variables con mayor validez y fiabilidad del test. El resultado es un instrumento que permite analizar elementos objetivos y subjetivos de la personalidad del examinado. Mediante el Rorschach se puede obtener información sobre el tipo de procesos psíquicos activados en el sujeto en el momento de ser evaluado, conociendo en qué medida están determinados por su desarrollo evolutivo y por su estructura psicopatológica, en sus vertientes cognitivas y dinámicas, intersubjetivas e interpersonales y, en algunos casos, también intrapsíquicas.

Este curso ofrece el marco adecuado y con las suficientes garantías científicas en el entrenamiento de esta técnica, que mantiene su vigencia internacional como test psicológico de referencia en continua actualización desde hace cien años, y es la más demandada en ámbitos forenses y clínicos para el diagnóstico diferencial.

Ponentes: Ana Fernández-Manchón García, Natividad Briones del Dedo, Cristina Fernández Belinchón, Pilar Ortiz Quintana y Lilian Ospina Martínez.

Duración: 100 horas (24 horas de teoría y 76 horas de prácticas).

Fecha de inicio: 8 de noviembre.

Inscripción: 700 € (10 % descuento para todos/as los/as colegiados/as desempleados/as, colegiados/as jubilados/as y estudiantes asociado/as).

Presencial

Online

IX EDICIÓN EXPERTO/A EN HIPNOSIS CLÍNICA. CÓD. X2404



La hipnosis como procedimiento terapéutico, puede ser considerada como una de las técnicas más antiguas que se conocen para provocar cambios en los procesos cognitivos, afectivos, psicofisiológicos, perceptuales y conductuales a través de la sugestión (González Ordi, 2013).

La hipnosis resulta una herramienta de tratamiento valiosa para una amplia variedad de problemas psicológicos y/o médicos, ayudando a mejorar la calidad de vida de los pacientes sustancialmente (Brann, Owens y Williamson, 2012; Elkins, 2017; Nash y Barnier, 2012).

Existe evidencia científica sobre la eficacia clínica de la hipnosis, contrastada a través de estudios clínicos controlados y aleatorizados y de estudios de meta-análisis, especialmente centrados en la hipnosis como potenciador de la terapia cognitivo-conductual, el manejo de la ansiedad y el estrés emocional, depresión, dolor agudo y crónico, el manejo de efectos adversos de la quimioterapia, el manejo de la ansiedad y dolor en procedimientos médicos invasivos, trastornos Psicóticos, problemas gastrointestinales – intestino irritable, trastornos del sueño – insomnio, estrés agudo y postraumático y trastornos disociativos y conversivos (González Ordi, 2018).

El presente curso pretende dar a conocer de forma eminentemente aplicada los diversos procedimientos hipnóticos existentes para ayudar al tratamiento de estas patologías, desde una perspectiva eminentemente cognitivo-conductual y biopsicosocial.

Ponentes: Héctor González Ordi y Pilar Capilla Ramírez.

Fecha de inicio: 19 de enero de 2024.

Duración: 100 horas.

Inscripción: 900 € (10 % de descuento a todos los colegiados/as de Madrid desempleados/as, jubilados/as y estudiantes asociados/as).

Presencial

WWW.COPMADRID.ORG



XII EDICIÓN EXPERTO/A EN INTERVENCIÓN PSICOLÓGICA CON VÍCTIMAS DE VIOLENCIA DE GÉNERO. CÓD. X2405



La violencia de género no sólo es la violencia que un hombre desarrolla contra la mujer que es o fue su pareja sentimental. La violencia de género engloba todas las acciones sociales, culturales e individuales que atentan contra el bienestar y los derechos de las mujeres y que se desarrollan contra éstas por el mero hecho de ser mujeres y, por tanto, por ser consideradas inferiores o subordinadas a los hombres. Una de sus manifestaciones es el maltrato en la pareja, el comportamiento que despliega un hombre que quiere dominar, controlar, poseer a la mujer que dice querer y que abarca un amplio abanico de violencia, física, psicológica, económica, social, sexual etc... Este es uno de los grandes problemas tanto de nuestra sociedad actual como de nuestra historia. Un volumen muy alto de mujeres, niñas y niños sufren este problema en nuestro país y en el mundo. Indirectamente muchos hombres también lo padecen, como, por ejemplo, tienen que sufrir un trauma difícilmente recuperable los padres, hermanos... de las mujeres asesinadas por sus parejas. En este curso nos vamos a centrar en estudiar y explicar este tipo de violencia de género, así como en la intervención psicológica que desarrollar con las mujeres y niños que la han sufrido para eliminar las secuelas que pudo dejar en ellas. Como profesionales tenemos la responsabilidad de comprender a fondo este fenómeno, así como conocer la metodología psicológica para atender a las mujeres y menores supervivientes de la violencia de género puesto que estas cifras nos indican que va a ser frecuente que en nuestro desempeño profesional nos encontremos con esta problemática. Este curso pretende facilitar este conocimiento y las capacidades para aplicarlo. Si no le damos la espalda a la violencia podremos acabar con ella.

Ponentes: Olga Barroso Braojos, Beatriz Arizmendi González, Israel Berenguer Muñoz, Beatriz Córdoba Castellanos, Nuria Mateos de la Calle, Pablo Nieva Serrano, Iñaki Lajud Alastrué, Elisabeth Ortega Suárez, Paula Roldán Gutiérrez y Miren Itxaso Sasiain Villanueva.

Duración: 142 horas.

Fecha de inicio: 12 de enero de 2024.

Inscripción: 1.180€ (10 % descuento para todos/as los/as colegiados/as desempleados/as, colegiados/as jubilados/as y estudiantes asociado/as).

Presencial

IV EDICIÓN DEL EXPERTO/A EN INTERVENCIÓN PSICOLÓGICA CON MENORES VÍCTIMAS DE VIOLENCIA DE GÉNERO. CÓD. XO2407



Las y los menores víctimas de violencia de género suelen ser las personas más invisibles de este tipo de violencia. Cuesta mucho entender que las niñas y niños se ven inmersos en procesos traumáticos enormemente dolorosos y aterradores, en los cuales no saben cómo entender, ni manejar, cuando viven en un entorno donde su modo de relación es la violencia, donde las personas que deben de protegerles en su ámbito más íntimo, en sus propias casas, se dañan y son dañadas. Con este curso, ideado desde la perspectiva más práctica posible, persigue el objetivo de que los psicólogos y las psicólogas sean capaces de afrontar y conocer con más profundidad los escenarios donde se desarrolla la violencia de género, los agentes implicados, el proceso emocional de estos niños y niñas por el que les obligan a transitar y su fuerte impacto es su desarrollo físico y psico afectivo. De la misma forma, veremos un modo de intervención, y herramientas útiles para los y las profesionales que nos dediquemos a la importante y ardua tarea de acompañarlos en estos procesos, a la vez que se les muestra una forma de relación diferente y positiva, bien tratante con un adulto.

Coordinadora: Esther Vázquez Hurtado. **Equipo docente:** Begoña López Anguita, Nuria Mateos de la Calle, Laura Rodríguez Navarro y María Rufo Nieto

Duración: 100 horas.

Fecha: Del 19 de enero al 19 de junio de 2024.

Inscripción: 500 € (10 % de descuento a todos los colegiados de Madrid desempleados/as, jubilados/as y estudiantes asociados/as)

Online

**REVISTAS
CIENTÍFICO-PROFESIONALES
DE PSICOLOGÍA**

Más información: www.copmadrid.org





SEMINARIO INTERNACIONAL DE TRASTORNOS DE LA PERSONALIDAD LÍMITE. TFP-A: UNA TÉCNICA PARA TLP EN LA ADOLESCENCIA. OTTO KERNBERG-GRABACIÓN. CÓD. SCCOG2339



Esta actividad tuvo lugar el pasado sábado, 17 de junio de 2023. Dada la excelente acogida recibida, se ofrece la grabación del Seminario con el objetivo de facilitar la escucha del Dr. Kernberg considerado la figura más importante a nivel mundial en relación a la investigación y tratamiento de los trastornos de la personalidad, en especial los trastornos borderline o límite de la personalidad (TLP).

Ponente: Dr. Otto Kernberg.

Duración: 3 horas.

Inscripción: 10 € (10 % de descuento a todos los Psicólogos/as colegiados/as de Madrid desempleados/as, jubilados/as).

Online

CURSO CÓMO SER UN/A PSICÓLOGO/A A DOMICILIO. CÓD. O2109



En este curso se adquirirán y mejorarán competencias y habilidades para el desarrollo de la Psicología a domicilio, conociendo las características de la atención domiciliar y sus elementos diferenciales respecto a la que se realiza en consulta. Se abordarán los trastornos que tienen mayor prevalencia en el entorno domiciliario conociendo aspectos claves del encuadre, empezando por la atención telefónica y su importancia, la evaluación con la observación como técnica elegida y la intervención en sus diferentes niveles de actuación, así como las situaciones comprometidas y conflictivas que pueden darse en el entorno domiciliario. Además, esta acción formativa ofrece pautas para el diseño y aplicación de tratamientos individualizados adaptados a la problemática específica de cada caso.

Ponentes: Natalia Pedrajas, Katya Vázquez Quer, Roberto Castillejo Río, Carla Rodríguez Caballero, Almudena García Junceda.

Duración: 30 horas. Tiempo límite para realizarlo 2 meses desde la matrícula.

Es una actividad online autoadministrada donde cada alumno controla su ritmo de trabajo con tutorías por parte de la coordinadora experta. Es de acceso libre tras la matrícula.

Inscripción: 150 € (10 % de descuento a todos los Psicólogos/as colegiados/as de Madrid desempleados/as, jubilados/as).

Online

III EDICIÓN DEL CURSO INTERVENCIÓN PSICOGERONTOLÓGICA DESDE LA TERAPIA DE ACEPTACIÓN Y COMPROMISO (ACT). CÓD. CO2346



Muchas de las consultas que realizan los adultos mayores a los servicios de Psicología están motivadas por la necesidad de contar con herramientas para afrontar los cambios vitales (que en la actualidad se producen en el escenario de la pandemia), reorientar sus vidas, y mantener el bienestar a pesar de las pérdidas. La Terapia de Aceptación y Compromiso propone un modelo de flexibilidad psicológica que aplicada en población mayor contribuye al mantenimiento de una vida activa, facilita el ajuste flexible a metas y moviliza la conducta en función de valores, aún en situaciones adversas.

En este curso se brindan las pautas para aplicar intervenciones basadas en la Terapia de aceptación y Compromiso (ACT) con el objetivo de aumentar la flexibilidad psicológica en población mayor y hacer frente al desafío que conlleva envejecer manteniendo un alto grado de bienestar y satisfacción con la vida.

Coordinadora: Carina Cinalli Ramírez.

Fechas: Del 6 de octubre al 22 de diciembre.

Duración: 45 horas.

Inscripción: 225 € (10 % de descuento a todos los colegiados/as de Madrid desempleados/as, jubilados/as y estudiantes asociados/as).

Solicitada acreditación a la Comisión de Formación Continuada de las Profesiones Sanitarias de la Comunidad de Madrid con fecha 8 de agosto de 2023.

Online

V EDICIÓN CURSO ABORDAJES CLÍNICOS EN PSICOLOGÍA PERINATAL: PREVENCIÓN, DIAGNÓSTICO E INTERVENCIÓN EN LA SALUD MENTAL DESDE LOS ORÍGENES CÓD. CO2360



La Psicología Perinatal interviene en diferentes procesos vitales: desde el deseo de hijo/hija, la concepción, embarazo, parto, nacimiento y crianza temprana hasta la infertilidad, embarazos de riesgo, pérdidas perinatales y dificultades en el vínculo padres-bebés. Esta especialidad es crucial en la prevención y atención de la salud mental, y, por tanto, clave en la formación de psicólogos y psiquiatras que trabajan en el área clínica y perinatal. Con este fin la presente formación ofrece como aporte diferencial un enfoque clínico con orientación psicodinámica, con perspectiva de género y una mirada que toma en cuenta el contexto social y al sistema familiar dotando a los profesionales de recursos técnicos y estrategias terapéuticas para atender los procesos psicológicos en torno al nacimiento.

Ponentes: Jazmín Mirelman Karger, Gabriela González, Mónica López, Silvia Saharrea Cuadrelli.

Duración: 65 horas.

Metodología: aulas virtuales en directo que se grabarán para su posterior visionado.

Fechas de aulas virtuales: lunes 9 y 23 de octubre, 6 y 20 de noviembre, 11 y 18 de diciembre, 15 y 29 de enero, 12 y 26 de febrero, 11 de marzo, 8 y 22 de abril, lunes de 10.00 a 14.00 h.

Inscripción: 420 € (Posibilidad de pago fraccionado. 10 % de descuento a todos los Psicólogos/as colegiados/as de Madrid desempleados/as, jubilados/as y estudiantes asociados/as).

Solicitada acreditación a la Comisión de Formación Continuada de las Profesiones Sanitarias de la Comunidad de Madrid con fecha 9 de agosto de 2023.

Online

VI EDICIÓN DEL CURSO CASOS PRÁCTICOS INFANTO-JUVENILES EN PSICOLOGÍA A DOMICILIO. CÓD. CO2325



Cuando intervenimos en el domicilio de las personas es frecuente encontrarnos con niños, niñas, adolescentes y jóvenes donde las dificultades más comunes son; fobias infantiles, problemas de desarrollo infantil, emocionales y conductuales en adolescentes, trastornos del aprendizaje, entre otras. En esta acción formativa el psicólogo/a aprenderá de forma práctica los ejemplos más comunes que se dan en este tipo de ámbitos, las particularidades de la intervención, el desarrollo de los tratamientos de cada caso de manera práctica, los objetivos, técnicas propuestas utilizadas y finalmente el pronóstico. Son todos casos reales con los que el profesional podrá ver y aprender estrategias para aplicar en el ámbito domiciliario. Este curso es independiente y complementario al curso online CÓMO SER UN/A PSICÓLOGO/A A DOMICILIO.

Ponente: Natalia Pedrajas y Katya Vázquez.

Fechas: Del 16 de octubre al 16 de noviembre.

Duración: 10 horas.

Inscripción: 50 € (10 % de descuento a todos los colegiados de Madrid desempleados/as, jubilados/as y estudiantes asociados/as).

Online

III EDICIÓN DEL CURSO APLICACIÓN PRÁCTICA DE ESTRATEGIAS EMOCIONALES. CÓD. CO2349

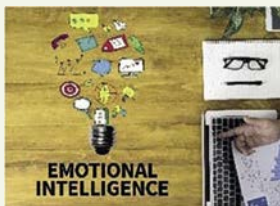

La Inteligencia Emocional es el conjunto de habilidades que nos permiten tomar conciencia de las emociones propias y ajenas y que además nos capacita para regularlas. Estas habilidades nos permitirán hacer frente a las situaciones que nos vamos encontrando en nuestra vida cotidiana, con mayor probabilidad de éxito y bienestar. La Inteligencia Emocional tiene, además, innumerables ámbitos de aplicación, tanto en nuestra área más personal como en nuestro ejercicio profesional, destacando muy especialmente la incidencia que tiene sobre la Salud, la Familia, la Escuela, la Empresa, la Clínica, siendo estos algunos de los ámbitos más significativos en nuestra área profesional. El objetivo del curso es aplicar las estrategias emocionales planteado desde una perspectiva integradora, está orientado al autoconocimiento y desarrollo de las competencias intra e interpersonales. Con una metodología eminentemente práctica, basada en ejercicios y actividades, que no solo conduzcan al alumnado a una reflexión y adquisición de conocimientos, sino a una experiencia vivencial encaminada a conocer y aplicar dichas experiencias en su práctica profesional (educativa, organizacional, clínica o de la salud).

Ponente: Teresa García Lozano.

Duración: 40 horas.

Fechas: Del 18 de octubre al 15 de diciembre.

Inscripción: 200 € (10 % de descuento a todos los colegiados de Madrid desempleados/as, jubilados/as y estudiantes asociados/as).

Online

VI EDICIÓN SUPERVISIÓN DE CASOS CLÍNICOS

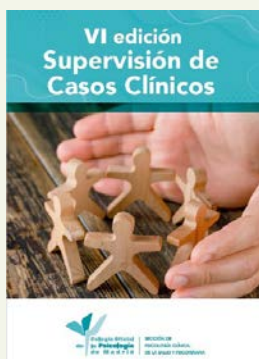

En esta actividad formativa se analizarán y supervisarán casos clínicos, explorando posibles problemas que pueden surgir en la relación terapeuta-paciente, plantear nuevas hipótesis de trabajo, resolver dudas o dificultades que surjan a los psicólogos/as a lo largo del proceso terapéutico. Dicha revisión de casos podrá realizarse desde uno de los siguientes enfoques: humanista, cognitivo-conductual y psicoanalítico-psicodinámico, a través de supervisores acreditados con una larga trayectoria y experiencia profesional supervisando casos.

Destinatarios: Profesionales de la Psicología, con formación previa en el enfoque elegido. Puedes asistir trayendo algún caso para supervisar o acudir como oyente.

- **Enfoque Humanista (solo presencial):** Julián Martín-Aragón. 20 de octubre, 24 de noviembre, 19 de enero, 16 de febrero, 15 de marzo, 19 de abril, 24 de mayo y 14 de junio.

- **Enfoque Cognitivo-Conductual (solo online):** Montserrat Montaña Fidalgo. 27 de octubre, 1 de diciembre, 26 de enero, 23 de febrero, 22 de marzo, 26 de abril, 31 de mayo y 21 de junio.

- **Enfoque Psicoanalítico-Psicodinámico:** Ana M^a Abello Blanco. 3 de noviembre, 15 de diciembre, 2 de febrero, 1 de marzo, 5 de abril, 10 de mayo, 31 de mayo y 28 de junio.

Horario: viernes, de 12.00 a 14.30 h.

Duración: 2 horas y media por sesión.

Inscripción: 250 € (descuento a los miembros de la Sección de Psicología Clínica, de la Salud y Psicoterapia y a todos los colegiados/as de Madrid desempleados/as, jubilados/as) o 80€ como oyente.

Presencial

Online

XXX EDICIÓN DEL CURSO DEONTOLOGÍA Y BUENAS PRÁCTICAS



La Deontología es la parte de la Ética que se ocupa de los deberes de los profesionales, es decir, de los actos de los integrantes de una determinada profesión. La lista de los deberes de la profesión del psicólogo se reúne en su Código Deontológico, que recoge las normas para la «buena práctica» de la Psicología. El curso Deontología y Buenas Prácticas ofrece las pautas para el correcto desempeño de la práctica psicológica, mediante el conocimiento del Código Deontológico del Psicólogo y el planteamiento y resolución de las situaciones o dudas más comunes que se presentan en el desempeño de nuestra profesión.

Ponente: Timanfaya Hernández.

Fechas: Del 23 de octubre al 23 de noviembre.

Duración: 10 horas.

Inscripción: Gratuita para Psicólogos/as Colegiados/as, Psicólogos/as Asociados/as y estudiantes asociados/as del Colegio Oficial de la Psicología de Madrid.

Online

CURSO INTRODUCCIÓN AL PSICOANÁLISIS: TEORÍA Y TÉCNICA. CÓD. CO2376



Este curso pretende introducir la escuela psicoanalítica, desde sus conceptos fundamentales y sus aplicaciones clínicas, y está pensado como una actividad útil para el alumnado de las ediciones anteriores y futuras del Experto/a en Psicodiagnóstico a través de pruebas proyectivas. Herramientas de comprensión en niños, adolescentes y adultos.

Ponentes: Esther Roperti Páez-Bravo, Marisol Valado Rodríguez, Amparo Bastos Flores, María Jesús Martín Fuentes, Carolina Alises Ropero, Florencia Poy Carulli, Marta Fernández Arcos, Pedro Ortiz Cermeño y M^a Eugenia Giraudo.

Fechas: Del 3 de noviembre al 1 de diciembre.

Duración: 12 horas

Inscripción: 95 € (10% de descuento a todos los colegiados/as de Madrid desempleados/as, jubilados/as y estudiantes asociados/as).

Online

III EDICIÓN DEL CURSO INTRODUCCIÓN A LA MEDIACIÓN COMO MÉTODO DE RESOLUCIÓN DE CONFLICTOS



Este curso ofrece una introducción al ejercicio profesional de la mediación, dirigido a estudiantes y profesionales de la Psicología. Se abordarán los principios, fases y modelos teóricos de los procesos de mediación para, después, profundizar en los principales ámbitos de intervención del psicólogo/a: mediación familiar, educativa, comunitaria, penal y organizacional.

Se ofrecerá información práctica sobre los requisitos exigidos para el ejercicio profesional como mediador/a y cómo solicitar la incorporación al Registro de Mediadores del Ministerio de Justicia o a la Institución de Mediación del Colegio. Asimismo, se ofrecerá información sobre las salidas profesionales más habituales del psicólogo/a en mediación.

Coordinadora: Inmaculada García.

Fechas: Del 6 de noviembre al 5 de diciembre.

Duración: 10 horas.

Inscripción: Gratuita para Psicólogos/as Colegiados/as, Psicólogos/as Asociados/as y estudiantes asociados/as del Colegio Oficial de la Psicología de Madrid.

Online

III EDICIÓN DEL CURSO DE INTRODUCCIÓN A LA PSICOLOGÍA AERONÁUTICA. CÓD. CO2355



En la actualidad se está desarrollando nueva normativa o modificando la ya existente sobre los requisitos que deben cumplir los y las solicitantes de una licencia determinada para desarrollar su trabajo en el medio aeronáutico. Dentro de estos requisitos se encuentran los psicológicos. Es un campo de actuación psicológica reducido pero de gran importancia de cara a la seguridad del medio aéreo, como se ha puesto de manifiesto en los últimos sucesos acaecidos en 2015. Tanto es así que ya contamos con la nueva acreditación de Psicólogo Aeronáutico por parte del Consejo General de la Psicología Española.

Ponente: Lorenzo Mora Rodríguez.

Fechas: lunes, 13 y martes 14 de noviembre de 10.00 a 13.00 h. y jueves 16 de noviembre, de 10.00 a 14.00 h.

Duración: 10 horas.

Inscripción: 75 € (10 % de descuento a todos los colegiados/as de Madrid desempleados/as, jubilados/as y estudiantes asociados/as).

Online

II EDICIÓN CURSO DE INICIACIÓN EN LA TÉCNICA DE LA CAJA DE ARENA: EVALUACIÓN E INTERVENCIÓN CON POBLACIÓN INFANTOJUVENIL Y ADULTOS. CÓD. C2368

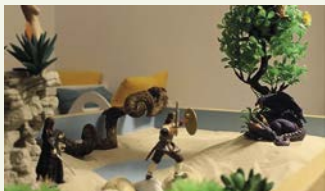

Dentro de las técnicas proyectivas, ampliamente utilizadas en la práctica clínica, la caja de arena es una técnica de referencia. Permite que el paciente plasme a través de las figuras aspectos personales, tanto conscientes como inconscientes: una de las fortalezas de este tipo de técnicas es que la persona desconoce qué se busca cuando se pone en práctica, con premisas abiertas, dando pie a que hilvane una historia cargada de aspectos autobiográficos. Para poder usarla es necesario recibir una correcta formación y entender el alcance de la técnica así como conocer sus limitaciones, para poder integrarla en el proceso de evaluación e intervención más amplio que cada psicólogo realiza desde otras corrientes psicológicas.

Ponentes: Jacobo Ozores Eizmendi y Enrique Carlos Uribe Schiaffino.

Fechas: 24 y 25 de noviembre.

Duración: 10 horas.

Inscripción: 80 € (10 % de descuento a todos los colegiados/as de Madrid desempleados/as, jubilados/as y estudiantes asociados/as).

Presencial

VI EDICIÓN DEL CURSO TERAPIA FAMILIAR SISTÉMICA PARA LA INTERVENCIÓN PSICOLÓGICA A DOMICILIO. COD. CO2327



La terapia sistémica entiende las dificultades desde un marco contextual centrado en comprender y modificar las dinámicas de las relaciones en la familia. Se caracteriza por atender a los problemas de una forma práctica donde es importante entender el funcionamiento familiar, cómo viven y se relacionan los miembros de la familia con ese diagnóstico o dificultad.

Esta acción formativa pretende dotar a los y las psicólogos/as de conceptos básicos para incorporar a las intervenciones, y está especialmente recomendado para aquellas personas que tengan otro enfoque profesional y quieran nutrirse de nociones útiles de esta corriente psicológica.

Este curso es independiente y complementario al curso online Cómo ser un psicólogo/a a domicilio.

Ponente: Natalia Pedrajas.

Fechas: Del 2 de noviembre al 30 de noviembre.

Duración: 10 horas.

Inscripción: 50 € (10 % de descuento a todos los colegiados/as de Madrid desempleados/as, jubilados/as y estudiantes asociados/as).

Online

X EDICIÓN DEL CURSO PSICODOC: BÚSQUEDA BIBLIOGRÁFICA ESPECIALIZADA CON PSICOLOGÍA

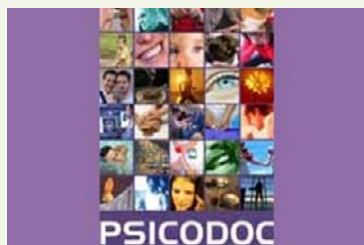

Este curso tiene como finalidad dotar al participante de una serie de habilidades y destrezas en la búsqueda bibliográfica en Psicología para que éste pueda ponerlas en práctica en su desempeño profesional de manera que su actividad cotidiana se vea enriquecida y pueda aprovechar PSICODOC para estar permanentemente actualizado.

En el curso se mostrarán al profesional numerosas herramientas y funciones que ofrece PSICODOC, una de las fuentes de información especializada en Psicología en español más importantes.

Ponente: Consuelo Gallardo.

Fechas: Del 13 de noviembre al 15 de diciembre.

Duración: 10 horas.

Inscripción: Gratuita para Psicólogos/as Colegiados/as, Psicólogos/as Asociados/as y estudiantes asociados/as del Colegio Oficial de la Psicología de Madrid.

Online

VI EDICIÓN DEL CURSO CASOS PRÁCTICOS EN ADULTOS PARA LA INTERVENCIÓN PSICOLÓGICA A DOMICILIO. COD. CO2326



La intervención psicológica domiciliar es una gran alternativa en el caso de la psicoterapia adulta. Los profesionales que intervienen en el hogar de las personas tienen la ventaja de que pueden observar las dinámicas relacionales que ocurren en el hogar, recogiendo una información muy valiosa y comprendiendo mejor las dificultades a las que se enfrenta esa persona para realizar los cambios necesarios en su vida. En esta acción formativa el psicólogo/a aprenderá de forma práctica los casos más comunes atendidos en el domicilio (ansiedad, fobias, problemas de pareja, adicciones, etc.), los encuadres terapéuticos adecuados para trabajar en el hogar, y la evolución de las personas según las técnicas que se han empleado. Son todos casos reales con los que el profesional podrá ver y aprender las habilidades y estrategias para la intervención psicológica en el domicilio.

Este curso es independiente y complementario al curso online Cómo ser un/a psicólogo/a a domicilio.

Ponente: Natalia Pedrajas.

Fechas: Del 17 de noviembre al 18 de diciembre.

Duración: 10 horas.

Inscripción: 50 € (10 % de descuento a todos los colegiados/as de Madrid desempleados/as, jubilados/as y estudiantes asociados/as).

Online

CURSO TRABAJAR EL DUELO DESDE EL APEGO EN EL VÍNCULO. CÓD. C2318



Perder a un ser querido es uno de los acontecimientos vitales más duros y difíciles que podemos experimentar. Aproximarnos al dolor y conocerlo en todas sus formas y maneras de manifestarse es uno de los elementos necesarios y fundamentales para acompañar en verdadera sintonía. Los duelos que se viven en el presente muchas veces vienen acompañados de un sufrimiento añadido que no sólo tiene que ver con el propio dolor de la pérdida del ser querido. Este sufrimiento proviene, con mucha frecuencia, de una historia de vida que no está del todo integrada. Una historia vital emocionalmente difícil por pérdidas pasadas no elaboradas, por necesidades emocionales y afectivas no cubiertas o por acontecimientos traumáticos que se han vivido en el pasado y no se han

reparado. Acompañar con consciencia y verdadera capacidad reparativa implica tener una visión holística y biográfica de la persona en duelo. Esta reflexión que emerge de años de experiencia clínica ha sido la precursora del nacimiento de este curso.

Ponente: Vera Santos Martínez.

Duración: 16 horas.

Fechas: jueves 30 de noviembre y viernes 1 de diciembre, de 9:00 a 14:00 h y de 15:30 a 18:30 h.

Inscripción: 150 € (10 % de descuento a todos los colegiados de Madrid desempleados/as, jubilados/as y estudiantes asociados/as).

Solicitada acreditación a la Comisión de Formación Continuada de las Profesiones Sanitarias de la Comunidad de Madrid con fecha 21 de septiembre de 2023.

Presencial

CURSO INGLÉS PARA PROFESIONALES DE LA PSICOLOGÍA



Este curso online "Inglés para profesionales de la Psicología" forma parte del Programa de Desarrollo Profesional y Personal acoge cursos que dan derecho a la obtención de un Título Propio por la UNED. Se va a trabajar la gramática y el vocabulario propios del inglés científico, en concreto el vocabulario específico de la Psicología. Además, se enseñarán y darán pautas sobre cómo realizar los abstracts y presentaciones en inglés. Se proporcionarán a los estudiantes los recursos necesarios para que alcancen un nivel B2 (MCREL) en inglés general. Es

importante señalar que los/las profesionales que se matriculan, tengan un nivel. Es recomendable que los estudiantes que se matriculen tengan un nivel A2-B1 (MCREL) en inglés general.

Duración: 150 horas.

Inicio: del 15 de diciembre de 2023 al 31 de mayo de 2024.

Precio de la matrícula: 180 €. Para colegiados y colegiadas del Colegio Oficial de la Psicología de Madrid, se ofrece un 30% de descuento sobre el precio de la matrícula.

Información e inscripciones: Del 11 de septiembre al 30 de noviembre de 2023.

Atención administrativa. Cursos de Certificado de Enseñanza Abierta: ea@adm.uned.es / Tf. 91 398 7711 / 7530

Online

IV EDICIÓN CURSO NUEVAS FORMAS DE REPRODUCCIÓN ASISTIDA, DUELOS Y VINCULACIÓN AFECTIVA. CÓD. O2403



Este curso pretende ofrecer un espacio de actualización ante las nuevas realidades que nos muestra la sociedad y que se representan en la clínica.

Los avances de la ciencia en la reproducción asistida están más que instaurados y los psicólogos y psicólogas nos encontramos con estas realidades en consulta, que llevan a la necesidad de actualizar nuestros conocimientos y aunar la evidencia científica que existe en relación con el tema en este terreno.

El curso pretende dotar de manejo clínico para el trabajo con parejas, hombres y mujeres que se encuentran en procesos de reproducción asistida.

Ponentes: Raquel Huéscar Párraga y Raquel Reyes Torres.

Duración: 12 horas.

Fechas: Del 22 de enero al 1 de marzo de 2024.

Precio: 140 € (10 % de descuento a todos los colegiados de Madrid desempleados/as, jubilados/as y estudiantes asociados/as).

Online



CICLO DE SESIONES CLÍNICAS DE LA SECCIÓN DE PSICOLOGÍA CLÍNICA, DE LA SALUD Y PSICOTERAPIA



La Junta Directiva de la Sección de Psicología Clínica, de la Salud y Psicoterapia del Colegio, os anima a participar en la formación continuada en Psicología Clínica y Psicoterapia. Las sesiones clínicas se celebrarán los viernes y consistirán en exposiciones detalladas de casos o el abordaje de una temática de trabajo o tratamiento psicoterapéutico en particular, que puedan tener un interés práctico para los profesionales de la Psicoterapia. Son de carácter breve, con una duración de una hora y media, incluyendo la exposición del caso y el posterior coloquio con los asistentes. La mayoría de estas actividades serán grabadas y emitidas en directo, y podrán visualizarse en cualquier momento a través del Canal Psicología TV de la página web del Colegio, autenticándose previamente como miembro de la Sección.

Caso clínico desde la Psicología Feminista

Mónica Martín Rivas.

Viernes 6 de octubre de 2023 de 10:00 a 11:30 h. (solo a través de videoconferencia).

Abuso sexual infantil: conceptos básicos. **Julia María Riego Narbón.**

Viernes 20 de octubre de 2023 de 16:30 a 18:00 h.

El yo rechazado, abordaje del trauma y la disociación. **Natalia Seijo Ameneiros.**

Viernes 27 de octubre de 2023 de 16:30 a 18:00 h.

Abordaje integral de prevención de la conducta suicida y autolesiva. **Luis Fernando López Martínez.**

Viernes 3 de noviembre de 2023 de 10:00 a 11:30 h.

Abordaje integral de los trastornos alimentarios. **Eduardo Torres Celdrán.**

Viernes 17 de noviembre de 2023 de 16:30 a 18:00 h.

Abordaje psicológico en cuidados paliativos. **Miriam Félix Alcántara.**

Viernes 24 de noviembre de 2023 de 10:00 a 11:30 h.

Los miembros de la Sección pueden inscribirse a la actividad, ya sea presencialmente (recibirán certificado de asistencia si asisten al 80% del ciclo), o a través de videoconferencia. Si quedaran plazas libres, en la modalidad presencial, podrán inscribirse los/as colegiados/as y estudiantes asociados/as que no perteneciendo a la Sección estén interesados/as.

Entrada libre, previa inscripción.

Presencial

Videoconferencia

CICLO DE CONFERENCIAS DEL COLEGIO OFICIAL DE LA PSICOLOGÍA DE MADRID Y LA FEDERACIÓN DE ASOCIACIONES DE PSICÓLOGOS Y MÉDICOS PSICOTERAPEUTAS DE ESPAÑA. FAPYMPE



Trastornos del sueño en Psicoterapia: una urgencia mal tratada.

Presenta: SEMPYP

Ponente: José Luis Marín López.

Viernes, 20 de octubre, de 18.30 a 20.00 h.



Psicoterapia Emocional Sistémica Infantojuvenil en la práctica clínica

Presenta: IMSIS

Ponente: Carola Ángel Ardiaca.

Viernes, 17 de noviembre, de 18.30 a 20.00 h.

Inscripción: Gratuita para psicólogos/as colegiados/as, psicólogos/as asociados/as y estudiantes asociados/as del Colegio Oficial de la Psicología de Madrid, con prioridad en la inscripción para los Miembros de la Sección de Psicología Clínica, de la Salud y Psicoterapia.

Presencial

Videoconferencia

III CICLO DE VIDEOCONFERENCIAS DE PSICOLOGÍA DEL DEPORTE



Conferencia. Lesiones en deportistas amateur. **Paula del Villar Olmeda.**

Jueves, 26 de octubre, de 19.00 a 20.00 h.

Conferencia. Esports. **Marta Bueno Bonilla.**

Jueves, 30 de noviembre, de 19.00 a 20.00 h.

Conferencia. Fútbol. **Noelia Jareño Arias.**

Jueves, 21 de diciembre, de 19.00 a 20.00 h.

Acceso libre, previa inscripción.

Videoconferencia

I CICLO PROGRAMA: CONVERSAMOS, CON LIBROS O SIN LIBROS

PRESENTACIÓN DE LIBROS



Organizado por el Grupo de Veteranía del Colegio Oficial de la Psicología de Madrid.

Este ciclo será seguido de otros. En los que autores de libros de interés psicológico y para la profesión expondrán temas contenidos en sus libros editados, relacionados con la psicología del envejecimiento. También presentarán tesis doctorales, películas con cinefórum, incluso no psicólogos (abogados, economistas, sociólogos, etc.) que sean de interés por su temática relacionada con la tercera edad, etc.

Presentación del libro "Pintores y personalidad".

Víctor Pérez Velasco.

Martes, 17 de octubre, de 19.00 a 20.30 h.

Presentación del libro "Nada importante".

Mónica Rouanet.

Martes, 21 de noviembre, de 19.00 a 20.30 h.

Entrada libre, previa inscripción.

Presencial

II CICLO DE CASOS PRÁCTICOS DE LA SECCIÓN DE NEUROPSICOLOGÍA



En esta nueva edición de Casos Prácticos vamos a profundizar en cuestiones prácticas implicadas en la evaluación e intervención neuropsicológica a lo largo del ciclo vital en diversos dispositivos.

Este ciclo tiene como objetivo conocer de primera mano cómo abordan algunos aspectos prácticos concretos, tanto con pacientes como con familiares, profesionales de referencia y amplia experiencia en sus ámbitos respectivos.

¿Cómo retomar la vida tras un daño cerebral? Exposición de casos prácticos. **Amor Bize López.**

Miércoles, 18 de octubre, de 17.00 a 18.15 h.

Programa de atención a las familias de personas con daño cerebral: la experiencia del Ceadaac. **Amor Bize López.**

Miércoles, 18 de octubre, de 18.15 a 19.00 h.

Valoración neuropsicológica longitudinal en un caso de hemiatrofia cerebral derecha congénita: transición de la infancia a la edad adulta. **M^a Jesús Maldonado Belmonte.**

Miércoles, 22 de noviembre, de 17.00 a 18.30 h.

Entrada libre, previa inscripción.

Presencial

Videoconferencia

II CICLO PROGRAMA: CONVERSAMOS, CON LIBROS O SIN LIBROS

CONFERENCIAS Y CINEFÓRUM



Organizado por el Grupo de Veteranía del Colegio Oficial de la Psicología de Madrid.

En este ciclo los profesionales de la Psicología expondrán temas relacionados con la Psicología del envejecimiento, presentarán tesis doctorales, películas con cinefórum, que sean de interés por su temática relacionada con la tercera edad.

Conferencia Humor y optimismo en el anciano joven. **José Elías Fernández González.**

Martes, 3 de octubre, de 19.00 a 20.30 h.

Conferencia Psicoterapia aplicada al paciente oncológico. Niebla química. **María José Delclaux Zulueta.**

Martes, 7 de noviembre, de 19.00 a 20.30 h.

Conferencia ¿Psicología o tecnología? Quién decidió separarlas. **Juan Valera Mariscal.**

Martes, 5 de diciembre, de 19.00 a 20.30 h.

Entrada libre, previa inscripción.

Presencial

CINEFÓRUM VIVIR CON ELA: PELÍCULA "7 LAGOS, 7 VIDAS" (2021) Y COLOQUIO SOBRE LA ESCLEROSIS LATERAL AMIOTRÓFICA-ELA



Las enfermedades neurodegenerativas, minoritarias y crónicas, constituyen un área de trabajo muy amplia en la que los psicólogos/as pueden desempeñar su labor profesional. En este ámbito, existen situaciones y circunstancias relacionadas con la lucha por vivir y convivir con auténticos y estresantes desafíos, tanto para las familias y personas afectadas, como para los profesionales implicados en su atención y en el desarrollo de proyectos vitales amenazados. Esta actividad se enmarca en el objetivo del Grupo de Enfermedades Neurodegenerativas, Raras y Crónicas de visibilizar a estos colectivos y de poner en valor la figura del profesional de la psicología en el abordaje de estas problemáticas.

En esta actividad, se promoverá el conocimiento de la Esclerosis Lateral Amiotrófica-ELA, enfermedad neurodegenerativa poco frecuente carente de tratamiento, que conlleva un cruel pronóstico y sombría evolución, a través del visionado de la película "7 lagos, 7 Vidas", creada y protagonizada por David Riaño, investigador enfermo de ELA, y de un coloquio posterior en el

que participarán él y otras personas implicadas en la problemática de la ELA, que aportarán su experiencia y perspectiva personal y profesional.

Ponentes: David Riaño Arribas, Víctor Escribano Fernández, Rosa María Sanz Palomero, Álvaro Medina Sánchez y Cristina Armunia Bergés.

Moderador: Diana Vasermanas Brower.

Fecha: jueves, 26 de octubre de 16.00 a 20.00 h.

Entrada libre, previa inscripción.

Presencial

CICLO DE CONFERENCIAS: LA ODISEA DEL PENSAMIENTO



El Psicoanálisis es una ciencia que cuenta con más de un siglo de conocimientos e investigación. Es el nombre de un método que permite indagar procesos anímicos inconscientes difícilmente accesibles por otras vías; sobre esta indagación establece una psicoterapia para tratar perturbaciones psíquicas de diversa índole y de la serie de nociones psicológicas, derivadas de aquel método y de aquella técnica, ofrece una teoría de la mente.

A consecuencia de ello, el desarrollo de la teoría psicoanalítica no se acaba con la obra de S. Freud, es también fruto del movimiento psicoanalítico, pues a través de su método, ha producido un extenso, amplio y complejo mundo de conocimientos que constituye el corpus del Psicoanálisis. Desde esta perspectiva, queremos presentar un compendio de los esquemas referenciales más significativos donde se pueden integrar conocimientos valiosos de distintos enfoques teóricos en la comprensión de los conflictos mentales que apreciamos en la clínica.

Hemos querido incluir el pensamiento de Manuela Utrilla Robles, psicoanalista de la APM fallecida en el año 2022, como homenaje a su modo de encarar la aventura del conocimiento y que se halla plasmado en uno de sus tantos libros publicados con el nombre de "Una Odisea del Pensamiento. Influencias, libertad de pensar y violencia" como una forma de afrontar dicha aventura, puesto que cada uno de nosotros podemos captar el fenómeno psíquico y teorizarlo de modo diferente.

Conferencia. Conceptos fundamentales del pensamiento psicoanalítico de S. Freud. **Juan José Rueda Jaméis.**
Martes, 24 de octubre de 18.00 a 19.30 h.

Conferencia. Conceptos fundamentales del pensamiento psicoanalítico de Melania Klein. **Alejandro Guiter Viader.**
Martes, 31 de octubre de 18.00 a 19.30 h.

Conferencia. Conceptos fundamentales del pensamiento psicoanalítico de Jacques Lacan. **Daniel Schoffer Kraut.**
Martes, 7 de noviembre de 18.00 a 19.30 h.

Conferencia. Conceptos fundamentales del pensamiento psicoanalítico de André Green. **Sabin Aduriz Ugarte.**
Martes, 14 de noviembre de 18.00 a 19.30 h.

Conferencia. "Una Odisea del Pensamiento" de Manuela Utrilla Robles. **Milagros Cid Sanz.**
Martes, 21 de noviembre de 18.00 a 19.30 h.

Entrada libre, previa inscripción.

Presencial

IV CICLO DE CONFERENCIAS DE TRANSFERENCIA Y DIVULGACIÓN DE CONOCIMIENTO CIENTÍFICO. LA SOLEDAD NO DESEADA

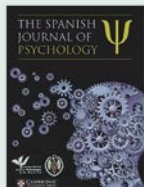

Este ciclo está incluido dentro del proyecto «Hablemos de... Soledad No Deseada» que ha puesto en marcha el Colegio Oficial de la Psicología de Madrid, y está organizado junto al Equipo editorial de la revista The Spanish Journal of Psychology.

Mesa redonda Soledad no deseada en la infancia y la adolescencia.
- Soledad en adolescentes hiperconectados: de la etiología e intervención. **José Pedro Espada Sánchez.**
- Juventud y soledad no deseada: una aproximación psicosocial y cualitativa. **Rafael Rodríguez Álvarez.**

Lunes, 16 de octubre, de 18:00 a 20:00 h.

Mesa redonda Soledad no deseada en el entorno laboral.

- El acoso laboral. **José María León Pérez.**
- El difícil equilibrio de la conciliación: trabajo, familia y soledad. **Alfredo Rodríguez Muñoz.**

Lunes, 23 de octubre, de 18:00 a 20:00 h.

Mesa redonda Soledad no deseada en otros ámbitos.

- Soledad en el ámbito hospitalario. **Macarena Gálvez Herrer.**
- La soledad en la maternidad. **María de la Fe Rodríguez Muñoz.**

Lunes, 30 de octubre, de 18:00 a 20:00 h.

Entrada libre, previa inscripción.

Presencial

Videoconferencia

MESA REDONDA. EL MARCO AMBIENTAL Y ESTRUCTURAL DE LA SOLEDAD: PROPUESTAS PARA CONSTRUIR UNA SOCIEDAD MÁS CONECTADA



La soledad desde la mirada de la Psicología Ambiental. **José Antonio Corraliza Rodríguez.**

Los lazos comunitarios intergeneracionales como herramientas para reducir la soledad no deseada. **Eleonora Barone.**

Espacio público y soledad. **Irene Lebrusán Murillo.**

Miércoles, 25 de octubre, de 12.00 a 14.00 h.

Entrada libre, previa inscripción.

Presencial

Videoconferencia

CICLO DE LA SECCIÓN DE NEUROPSICOLOGÍA "EN EL DÍA DE...": DÍA NACIONAL DEL DAÑO CEREBRAL ADQUIRIDO



La Sección de Neuropsicología ha puesto en marcha un nuevo ciclo formativo denominado "El Día de...". Se trata de una actividad formativa que se articula en torno a fechas y temas muy específicos, de gran relevancia en alguno de los ámbitos de la Neuropsicología ("El Día Nacional de la Atención Temprana", "El Día Nacional del Daño Cerebral Adquirido", etc.).

Este nuevo espacio temático tiene como objetivo visibilizar y ofrecer la oportunidad y el espacio para que las personas inscritas en la Sección puedan participar activamente como ponentes aportando su experiencia directa en torno a un contenido concreto, coincidiendo con el día de su celebración o en fechas próximas. Las temáticas correspondientes a cada año se comunican con antelación a las personas integrantes de la Sección, así como los plazos y el proceso relativo al envío de propuestas.

La neuromodulación no invasiva en la rehabilitación del daño cerebral adquirido. **Elena Muñoz Marrón.**

Estudio comparativo de la aplicación de tDCS en un caso de rehabilitación de afasia global. **Helena Briales Grzyb.**

Miércoles, 25 de octubre, de 17.00 a 18.30 h.

Entrada libre, previa inscripción.

Presencial

Videoconferencia

MESA REDONDA. SOLEDAD EN COLECTIVOS EN SITUACIÓN DE VULNERABILIDAD



Soledad no deseada en personas con problemas de salud mental. **Ana Belén Santos-Olmo.**

Soledad no deseada en personas con discapacidad. **Tamara García García.**

Soledad no deseada en personas cuidadoras de familiares mayores dependientes. **Laura Gallego-Alberto Martín.**

Jueves, 16 de noviembre, de 17.00 a 19.00 h.

Entrada libre, previa inscripción.

Presencial

Videoconferencia

MESA REDONDA: ESTRATEGIAS DE PREVENCIÓN E INTERVENCIÓN CONTRA LA SOLEDAD NO DESEADA



Una experiencia piloto de prevención de la Soledad no deseada en dos barrios de Madrid y una encuesta de prevalencia. **Javier Segura del Pozo.**

Contra la Soledad desde el voluntariado: la experiencia de Grandes Amigos. **Mercedes Villegas Beguiristáin.**

Promoción de la salud y prevención de la Soledad no deseada. **Elisa Lillo López**

Martes, 28 de noviembre, de 17.00 a 19.00 h.

Entrada libre, previa inscripción.

Presencial

Videoconferencia

Presentación de libros



DOMINGA HABLA SOLA ¡Y A VECES HASTA SE DA LA RAZÓN!

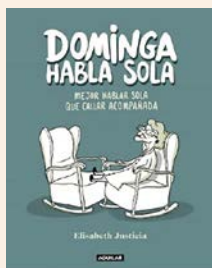

La anciana más tierna, gamberra y viral de las redes nos muestra su ingenio y su filosofía vital en este libro de viñetas y textos en el que recopila algunas de sus más conocidas escenas junto a otras muchas ilustraciones inéditas.

En estas páginas Dominga reflexiona sobre la soledad (la elegida y la obligada), el miedo (como obstáculo y como reto) y el paso del tiempo (que a veces vuela y otras se hace eterno), y a través de ello nos habla de otras muchas cosas, como las emociones, el feminismo, la salud mental o el edadismo. Siempre a través de la ironía deslenguada y la sabiduría que solo alguien que ha vivido mucho puede permitirse.

La ilustradora y diseñadora Elisabeth Justicia ha construido un personaje maravilloso, con alma propia, que da visibilidad a las personas mayores y sus problemáticas, que en el fondo no dejan de ser un reflejo de las de nuestra sociedad.

Martes, 14 de noviembre, de 17.00 a 19.00 h.

Entrada libre, previa inscripción.

Presencial

Videoconferencia

PRESENTACIÓN DEL LIBRO. GUÍA PRÁCTICA DE PREVENCIÓN DE LA AUTOLESIÓN Y EL SUICIDIO EN ENTORNOS DIGITALES



Esta Guía nace con la vocación de acercar al lector a la comprensión de las conductas autolesivas y suicidas desde un punto de vista cercano y actual, sin olvidar la realidad 2.0 en la que vivimos, prestando especial atención a la influencia que las nuevas tecnologías de información y comunicación, como las Redes Sociales e Internet, pueden llegar a tener en este tipo de conductas.

Miércoles, 22 de noviembre, de 19.00 a 20.30 h.

Entrada libre, previa inscripción.

Presencial

Videoconferencia

SERVICIOS COLEGIALES

ASESORÍAS

Asesoría jurídica

Todos los colegiados y colegiadas pueden acceder de forma gratuita a la asesoría jurídica a través de distintas vías:

- Entrevista presencial: Previa cita en el teléfono 91 541 99 99.
- Consulta telefónica: Previa cita en el teléfono 91 541 99 99.
- Consulta por correo electrónico a: informacion@cop.es

Seguros

Broker's 88. La correduría de seguros del Colegio, le ofrece: asesoramiento personal sobre el tipo de seguro que más se adapta a las necesidades del profesional de la Psicología: seguros de responsabilidad civil, de asistencia sanitaria, de baja laboral, de hogar, de gabinete, de vida, automóvil, pensiones, etc.

Seguro de Responsabilidad Civil de Psicología. Este seguro cubre el riesgo de mala praxis en el ejercicio de la actividad profesional de la Psicología.

Seguro de Responsabilidad Civil profesional para Sociedades Profesionales. Capital asegurado: 1.500.000€. Coberturas principales: Responsabilidad civil profesional, Explotación, Patronal, Locativa, Protección de datos, Defensa y Fianzas, Deshonestidad de empleados, etc.

El Colegio y Broker's 88 han negociado con la Compañía MARKEL un seguro de responsabilidad civil profesional que incorpora las mejores coberturas, con un coste para los colegiados y colegiadas de 13 € anuales con una cobertura de 1.000.000 € de responsabilidad civil profesional, y 300.000 € por protección de datos, etc.

Seguros de Salud: ASISA, ADESLAS, NUEVA MUTUA SANITARIA.

Seguros de Vida: AXA, SURNE, SANTA LUCÍA, ZURICH.

Seguros de Accidentes: MARKEL, SURNE y BERKLEY.

Seguros de Baja Laboral: PREVISIÓN MALLORQUINA Seguros y SURNE, asegura a los colegiados y colegiadas de Madrid una renta cuando no puedan trabajar a causa de una enfermedad o un accidente.

Seguros de hogar: ZURICH, LIBERTY, GENERALI, AXA y MAPFRE un seguro de hogar con un 20 % de descuento en primas.

Seguros de Consulta/Centro: AXA, LIBERTY, GENERALI, ZURICH Y MAPFRE ponen a disposición de los colegiados y colegiadas, un seguro para su consulta que cubre daños al continente, daños al contenido, responsabilidad civil de explotación, bienes de clientes y empleados, infidelidad de empleados pérdida de beneficios.

Más información en el 91 597 30 35 o en: info@brokers88.es; madrid@brokers88.es; Plaza Mariano de Cavia 1º Escalera izqda 28007 Madrid. www.brokers88.es.

Asesorías profesionales

Los colegiados y colegiadas tienen a su disposición un servicio de asesoría sobre asuntos relacionados con el ejercicio de la profesión. Se atenderán las consultas relacionadas con los siguientes aspectos: **Iniciación a la Profesión, Psicología Clínica, Psicología Educativa, Psicología Jurídica, Psicología del Tráfico y de la Seguridad, Psicología del Trabajo, de las Organizaciones y de los Recursos Humanos y Psicología de la Intervención Social.**

Puede realizar su consulta por correo electrónico a: copmadrid@cop.es

DIRECTORIO DE CONSULTAS DE PSICOLOGÍA

Este servicio, en el que están incluidos más de 3.500 colegiados y colegiadas, facilita a las personas que necesitan un psicólogo o psicóloga el acceso directo a listados de profesionales de la Psicología que trabajan en la Comunidad de Madrid.

La consulta de este Directorio se puede realizar directamente en la página web del Colegio. También se puede solicitar por correo electrónico o telefónicamente un listado más ajustado a los criterios de búsqueda durante todo el horario de apertura del Colegio. Las colegiadas y colegiados interesados en formar parte de este directorio pueden realizar de forma cómoda y sencilla su inscripción online a través de la web del Colegio, accediendo directamente con sus claves de acceso.

¿Busca un profesional de la Psicología colegiado o colegiada?

Acceda al Directorio de Centros y Consultas de Psicología del Colegio Oficial de la Psicología de Madrid

Ya hay más de 3.500 psicólogas y psicólogos inscritos



SERVICIO DE EMPLEO

Desde el Servicio de Empleo del Colegio trabajamos en todo momento por ofrecer un servicio de calidad, tanto para las empresas que confían en nosotros, como para nuestros colegiados y colegiadas que recurren a este Servicio cuando se encuentran en búsqueda activa de empleo.

Por este motivo, desde el pasado mes de febrero ofrecemos una renovada plataforma de este Servicio con nuevas funcionalidades. Entre ellas, se incorpora el espacio "Mi perfil para el Empleo", donde los colegiados y colegiadas podrán acceder a toda la información de forma personalizada. Para cualquier consulta relacionada con este Servicio, pueden ponerse en contacto mediante correo electrónico a empleo@cop.es

Ofertas de Empleo Privado

Mediante este servicio se dan a conocer ofertas de empleo de empresas, instituciones, así como de profesionales en activo, que buscan tanto la cobertura de puestos de trabajo como colaboraciones de profesionales psicólogos en sus centros. De esta manera, se pretende acercar el mercado laboral a los colegiados y colegiadas que se encuentren en búsqueda activa de empleo.

Se pueden ver todos los aspectos relacionados con este Servicio en las Ofertas de Empleo Privado. Los colegiados y colegiadas tienen la posibilidad de seleccionar hasta 10 ámbitos de interés profesional accediendo al espacio "Mis alertas" y, de esta manera, cada vez que se publique una oferta de empleo coincidente con alguno de esos ámbitos seleccionados, recibirán un aviso a través de un correo electrónico.

Orientación Laboral

El servicio de entrevistas de orientación laboral ofrece asesoramiento personalizado para la búsqueda activa de empleo, en un amplio abanico de franjas horarias determinadas.

Las orientaciones laborales se ofrecen de manera **telefónica** los lunes, martes y viernes, y de manera **presencial** los miércoles y jueves en la 4ª planta.

Se puede solicitar una cita desde la web, accediendo al apartado de Orientación Laboral del Servicio de Empleo. Una vez ahí, se seleccionará la franja horaria y día que mejor convenga, en función de la disponibilidad de espacios establecidos para las citas. Cada colegiado y colegiada dispone de hasta tres entrevistas anuales de orientación laboral. Con el objetivo de poder ofrecer un mejor servicio, se solicita que en el momento de concertar la cita de orientación, se indique el motivo de ésta, así como el envío previo del curriculum vitae actualizado a: orientacionlaboral@cop.es

Se pueden ver todos los aspectos relacionados con este servicio en: www.copmadrid.org/web/empleo/orientación

Horario de las entrevistas de orientación laboral

A continuación, se detallan los horarios establecidos para las entrevistas de orientación laboral durante el mes de **octubre**.

LUNES	MARTES	MIÉRCOLES	JUEVES	VIERNES
Telefónica	Telefónica	Presencial	Presencial	Telefónica
11:00-11:30	16:00-16:30	12:00-12:30	10:00-10:30	12:00-12:30
11:30-12:00	16:30-17:00	12:30-13:00	10:30-11:00	12:30-13:00

Información: Teléfono 91 541 99 99 · e-mail: orientacionlaboral@cop.es · web: www.copmadrid.org



SERVICIOS SOBRE EVALUACIÓN PSICOLÓGICA Y PRÉSTAMO DE TESTS

Asesoramiento y orientación sobre evaluación psicológica

Se ofrece asesoramiento para la resolución de dudas en cuanto a la selección de pruebas, interpretación de resultados, buena praxis y/u otras consideraciones técnicas respecto al proceso de evaluación según cada caso.

Estas orientaciones permiten a colegiados y colegiadas consultar con otro profesional en una situación de no competencia.

Este [servicio](#) puede solicitarse de forma presencial, por teléfono en la extensión 242 o por correo electrónico a la dirección evpsico@cop.es. Para aquellas consultas que requieran atención más pormenorizada puede solicitarse cita previa, telefónica o presencial. Para darse de alta pinchar [aquí](#).

Préstamo de tests

El Servicio de Préstamo de Tests está compuesto en la actualidad por 117 pruebas que permiten abordar un amplio rango de variables psicológicas relevantes para los procesos de evaluación.

El propósito es favorecer la buena práctica profesional en el ámbito de la evaluación psicológica, facilitando el uso de las últimas versiones de instrumentos.

Por un lado, permite que las y los profesionales cuenten siempre con recursos para realizar sus evaluaciones adecuadamente al dar acceso a tests que, habitualmente, no requieren en su práctica cotidiana y, por tanto, no poseen. Por otro, otorga la posibilidad de probar una herramienta antes de su adquisición para valorar mejor el interés y la practicidad de esta de cara a su compra.

El listado, que se revisa periódicamente, incluye los instrumentos actualizados, con mayor uso y calidad del catálogo de pruebas disponibles en nuestro país. Los títulos, así como su precio, el periodo de préstamo y una breve ficha técnica, pueden consultarse en la página colegial.

El horario de citas del Servicio de Préstamo de Test se realiza en las siguientes franjas horarias, en periodos de 20 minutos para cada cita:

LUNES	MARTES	MIÉRCOLES	JUEVES	VIERNES
10:30-13:30	10:30-13:30	10:30-13:30	9:30-13:30	9:30-13:30
17:10-19:10	17:10-19:10	-	-	-

(*) Por favor, consulte con docimoteca@cop.es ó 91 541 99 99 ext.: 242 si requiere otro ajuste horario.

Consulta de tests en la sala

Este servicio ofrece el acceso al manual o manuales técnicos de cada herramienta, además de la mayoría del material que lo compone. Su objetivo es facilitar el conocimiento y difusión de pruebas editadas en España gracias a los acuerdos con distintas editoriales y que las personas colegiadas valora la utilidad que les pueden brindar en su trabajo.

El fondo de la Docimoteca, que actualmente cuenta con 204 tests, se nutre de las novedades y ejemplares de consulta de los instrumentos que nos envían las editoriales. Se puede acceder al listado completo en la página web del Colegio.



Ciclo formativo sobre evaluación psicológica y uso de los tests

El próximo 30 de octubre, se celebrará el taller "Diagnóstico Diferencial de la Dislexia" que impartirá Francisco Rodríguez Santos. La formación es presencial y tiene un carácter práctico.

El próximo 8 de noviembre, se celebrará el taller "Detección y evaluación de la psicopatía en poblaciones no clínicas" que impartirá Vicente Garrido Genovés. La formación es presencial y tiene un carácter práctico.

Inscripciones online en <https://www.copmadrid.org/web/biblioteca/agenda>

BIBLIOTECA DEL COLEGIO

Novedades seleccionadas

[Catalogo, novedades y alertas disponibles](#)

Psicología Clínica y de la Salud

ABORDAJE INTEGRAL DE PREVENCIÓN DE LA CONDUCTA SUICIDA Y AUTOLESIVA

Eva M. Carretero, Miguel Guerrero, Luis Fernando López, José Antonio Luego, Pedro Martín-Barraón, Olga Ramos y José Carlos Soto
Madrid: Sentir; 2022, 184 p. (SIGN: 8512)

SUMARIO: 1. Adolescentes y salud mental 2. Autolesión con intención y sin intención suicida en la adolescencia. Señales de alerta 3. Influencia de las redes sociales e internet en la autolesión y la conducta suicida 4. Prevención del suicidio: el papel de los centros educativos 5. Intervención en crisis y emergencias 6. Red de recursos sanitarios públicos ante la crisis suicida en la población infanto-juvenil 7. Testimonios en primera persona: una familia, duelos diferentes 8. Recursos de ayuda y prevención.



IMPACTO PSICOLÓGICO DEL TERRORISMO Y SU ATENCIÓN EN SALUD MENTAL: DESDE LA PERSPECTIVA DE LOS DERECHOS HUMANOS

Aliety Fernández Marrero
Murcia: Diego Marín; 2011; 571 p. (SIGN: E-1092)

SUMARIO: I El terrorismo, sus víctimas y los derechos humanos. II Consecuencias psicológicas de los atentados terroristas. III Impacto del terrorismo sobre el funcionamiento familiar y las relaciones de pareja. IV Procesos de traumatización secundaria en familias afectadas por la guerra y el terrorismo. V La pandemia de la COVID-19 y víctimas del terrorismo: un modelo ecológico de factores de riesgo. VI El tratamiento individual de las víctimas de sucesos traumáticos. VII La terapia de pareja y de familia para víctimas de sucesos traumáticos. VIII Aspectos sociales de la intervención en víctimas del terrorismo. IX Reflexiones finales.



MANUAL PARA SOLTAR: PRACTICANDO LA ACEPTACIÓN RADICAL DE LA TERAPIA DIALÉCTICO CONDUCTUAL

Joaquín Soler; [con la colaboración de Matilde Elices y Luis Borao]
Córdoba: Psara ; 2022; 299 p. (SIGN: 8523)

SUMARIO: : 1. Introducción. 2. ¿Fácil, difícil o imposible de cambiar? 3. Qué es y qué no es la aceptación. 4. La isla del dolor. 5. ¿Quién está al mando? 6. Acercamiento a las formas de aceptación. 7. Aceptación mental. 8. Los supuestos de la aceptación. 9. Practicar la aceptación mental. 10. El Juicio. 11. Mente de teflón. 12. Aceptación emocional-corporal. 13. Aceptación conductual. 14. ¿Tener la razón o ser eficaz? 15. La realidad tal como es.

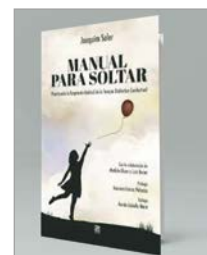

TRAUMA PRECOZ: EL EMBARAZO, EL PARTO Y LOS PRIMEROS AÑOS DE VIDA

Franz Ruppert, con la colaboración de Birgit Assel ... [et al.]
Barcelona: Herder; 2016; 383 p. (SIGN: 8515)

SUMARIO: 1. El trauma precoz y el método de las constelaciones 2. La concepción como punto de partida del trauma precoz 3. La ambivalencia materna en el embarazo 4. El deseo insatisfecho de tener hijos 5. Aborto y trauma 6. Experiencias traumáticas en el útero 7. El embarazo y el parto desde el punto de vista de la psicotraumatología transgeneracional 8. El nacimiento prematuro como causa y consecuencia de traumas 9. Separación (del cordón) t (re) establecimiento del vínculo con la madre como la última fase del nacimiento 10. Aborto y muerte fetal como traumas 11. Psicosis puerperales 13. La crianza con los abuelos como trauma 14. Violencia temprana en lugar de amor 15. Trauma precoz, adopción y acogimiento familiar 16. Los trastornos de la alimentación como secuelas de traumas tempranos 17. Anorexia y trauma precoz 18. El trauma simbiótico en la terapia individual 19. Curación y prevención del trauma precoz.



Psicología Educativa

APLICACIONES DE LAS PLATAFORMAS DE ENSEÑANZA VIRTUAL A LA EDUCACIÓN SUPERIOR

Editores, César Cáceres ... et al.
Madrid: Universidad Rey Juan Carlos : Editorial Dykinson; 2021; 616 p. (SIGN: 8505)

SUMARIO: Las Plataformas de Educación en la Enseñanza Superior constituyen el verdadero marco del cambio educativo y el espacio donde se desarrolla la Educación Digital. La innovación aparece ligada a estas como los lugares propicios para la puesta en marcha de procesos educativos que impulsan el cambio metodológico y la aplicación de tecnologías en la enseñanza. La Universidad Rey Juan Carlos ha considerado importante conocer la visión de distintas instituciones de Educación Superior y plasmar las fórmulas utilizadas en cada una de ellas para la implantación, seguimiento y mejora de estas plataformas. Se recogen diversos puntos de vista, que abarcan los aspectos más institucionales, relacionados con la gestión y los procesos de coordinación; la visión técnica que detalla sistemas de actualización y soporte; y la mirada docente, que ahonda en su uso y aplicación diaria en el aula. Junto a ello, este monográfico recoge las actuaciones más importantes llevadas a cabo en la Universidad Rey Juan Carlos en el ámbito de la innovación educativa. Con una estructura que recoge las aportaciones a través de áreas de conocimiento, ha sido posible contar con un crisol de experiencias que corroboran la ingente actividad innovadora de los profesores que imparten docencia en al URJC. Se abordan desde la aplicación de los MOOC (Cursos Abiertos Masivos Online) al aula ordinaria; la implementación de metodologías activas; el uso del Aprendizaje Basado en Proyectos (ABP); la dinamización que aporta el Flipped Classroom; la aportación de la Gamificación y muy en especial el uso diario y constante del Aula Virtual como herramienta indispensable en la docencia, soporte de conocimiento y espacio de colaboración y comunicación entre docentes y estudiantes. Con esta perspectiva, desde la URJC, el Centro de Innovación en Educación Digital, entiende fundamental continuar las dinámicas de fomento de la innovación docente, así como propiciar espacios para la reflexión y el aprendizaje mutuo entre el profesorado, detectando las necesidades formativas que surjan y que signifiquen siempre una mejora de la calidad de las titulaciones.



ESCUELA INCLUSIVA, SALUD MENTAL POSITIVA

Ana María Jiménez Pascual (coord.); Mari Carmen de la Osa Exojo ... et al. Madrid: Asociación Española de Neuropsiquiatría; 2023; 70 p. (SIGN: E-1099)

SUMARIO: Salud mental comunitaria e inclusión escolar. Escuela, desarrollo emocional y sufrimiento psíquico. Problemas mentales y escuela inclusiva. Educación inclusiva: definición y características: La educación inclusiva es un proceso. La educación inclusiva es un derecho. La educación inclusiva es un objetivo de desarrollo y prosperidad. La educación inclusiva es un paradigma que se sitúa en el modelo social de la discapacidad. La educación inclusiva acepta el principio de variabilidad neuronal. La educación inclusiva es una cuestión justicia social. La educación inclusiva es una nueva mirada a la educación. Características: Decálogo para una educación inclusiva Dificultades y límites de la inclusión escolar. Hacia una educación inclusiva real Experiencias para el cambio. Anexo I: Breve historia sobre inclusión escolar. Anexo II: Modelos y metodologías en educación inclusiva.



DESTACAR O CALLAR: NIÑAS Y MUJERES CON ALTAS CAPACIDADES

Carmen Sanz Chacón; prólogo de Carmen Guaita y Pilar Gómez-Acebo
Barcelona: Plataforma ; 2023; 223 p. (SIGN: 8522)

SUMARIO: 1. Ellas 2. Identificación de las niñas con altas capacidades 3. Diferencias en la inteligencia de género 4. El desarrollo de la autoestima en las chicas superdotadas 5. El desarrollo emocional de las chicas superdotadas 6. Familia y matrimonio 7. Barreras para el éxito profesional 8. Mujeres en la ciencia 9. Mujeres Premios Nobel de Ciencias 10. Las mujeres superdotadas en la sociedad.



EDUCAR LA ATENCIÓN: CÓMO ENTRENAR ESTA HABILIDAD EN NIÑOS Y ADULTOS

Luis López González
Barcelona: Plataforma; 2018; 152 p. (SIGN: 8507)

SUMARIO: 1. Un tesoro llamado atención 2. ¿De qué estamos hablando? 3. Tú eres tú propio router 4. La fábrica de la atención 5. Atención, rendimiento y aprendizaje 6. El músculo de la atención: ¿Cómo entrenarlo? 7. La atención plena (mindfulness) 8. ¿Cómo es tu atención? Evalúala



Psicología del Deporte

CLAVES ACTUALES DE LA PSICOLOGÍA DEL DEPORTE

Marcelo Roffé ... [et al.]
Imaginante; 2022; 274 p. (SIGN: 8517)

SUMARIO: 1. Historia de la PD y el aporte de la medicina 2. Historia de SOLCPAD y fundamentos ideológicos 3. Narcisismo en el deporte 4. Miedos en la vida y deporte 5. Depresión en el deporte Neurociencias. 6. Aportes de la neuropsicología al deporte Psicología educativa 7. Grit aplicado al deporte 8. Mindset aplicado al deporte Meditación 9. Mindfulness aplicado al deporte Psicología clínica 10. EMDR aplicado al deporte 11. La soledad del rol profesional de la PD 12. El papel de la mujer en el deporte 13. Marketing de la PD en los tiempos actuales 14. Intrusismo profesional.

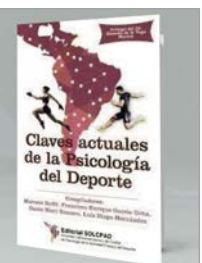

ARBITRAJE Y JUICIO DEPORTIVO: UN ANÁLISIS DESDE LA PEDAGOGÍA Y LA PSICOLOGÍA

Antonio S. Almeida Aguiar, Félix Arbinaga Ibarzábal y miguel Á. Betancor (eds.)
Barcelona: Octaedro; 2022; 452 p. (SIGN: 8513)

SUMARIO: 1. La formación del árbitro en el siglo XXI: el árbitro digital 2. El arbitraje deportivo en la formación universitaria: estudio comparativo entre España y México 3. La dimensión moral del árbitro deportivo 4. Árbitros y deporte infantil: lo que hace que la función arbitral sea educativa 5. Cualificación de los árbitros deportivos en Colombia 6. El arbitraje en la canaria: análisis y propuestas en la etapa de formación deportiva 7. El entrenamiento en el arbitraje de baloncesto 8. Mujeres en el estamento arbitral: obstáculos y medidas para impulsar su participación 9. Psicología del rendimiento del árbitro 10. Determinantes socioperceptivos en la evaluación y el juicio deportivo 11. Pensando con el cuerpo: el papel de la cognición encarnada en el arbitraje deportivo 12. Motivación y pasión por el arbitraje deportivo 13. Arbitraje en bolo palma: habilidades psicológicas, dificultades y motivos de implicación 14. Arbitraje en la iniciación deportiva: recursos y necesidades 15. Proyecto PITA: describiendo y entrenando recursos psicológicos en árbitros de fútbol 16. Evaluación psicológica en el arbitraje deportivo 17. Requerimientos nutricionales y ayudas ergogénicas en el árbitro de fútbol 18. Burnout y engagement en el arbitraje: estado de la cuestión 19. Lesiones deportivas en el arbitraje 20. La preparación mental desde la visión de un árbitro profesional de fútbol 21. La importancia de la psicología en el arbitraje de baloncesto: un ejemplo de intervención y una propuesta de formación.



Neuropsicología

PAEDIATRIC NEUROPSYCHOLOGY WITHIN THE MULTIDISCIPLINARY CONTEXT

Rhonda Booth, Tara Murphy, and Kathy Zebracki
London: Mac Keith Press; 2022, XXI, 359 p. (SIGN: 8520)

SUMARIO: PART 1: SENSORY AND COGNITIVE PROCESSES. Vision Hearing Sensory Integration and Processing Motor Coordination. Language Speech Visuo-Spatial Processing Attention Memory Auditory Processing Executive Function Social Functioning Disruptive Behaviour Literacy Handwriting. PART 2: FACTORS INFLUENCING CLINICAL FORMULATION. Prenatal Exposure to Medicines and Chemicals Early Adversity. School and Education Mental Health Intellectual Disability. Speech, Motor Impairments, and Physical Limitations. PART 3: FACTORS INFLUENCING ASSESSMENT AND FEEDBACK. Culture Validity Testing in Paediatric Neuropsychology. Paediatric Teleneuropsychology Feedback.

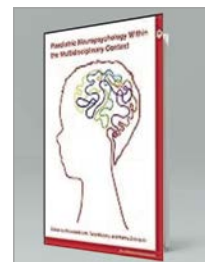

Intervención Social

DOCUMENTO DE BASES POR LOS CUIDADOS: MESA ASESORA POR LOS CUIDADOS

coordinación general, Ana Marrades Puig, Beatriz Bosch Marco, Leyre Burguera Ameave
Madrid: Instituto de las Mujeres ; 2023; 250 p. (SIGN: E-1095)

SUMARIO: I. Cuidados. Concepto y contextualización II. Ampliar la mirada y acompañar el cambio cultural III. Usos del tiempo y medidas en el ámbito laboral IV. Sistema integrado de cuidado y educación infantil V. Sistema de promoción de la autonomía y atención a situaciones de dependencia VI. Estrategia para la profesionalización y dignificación de los cuidados VII. Modelo de gobernanza y financiación del sistema.



MI MENTE SIN MÍ: LO ÚNICO QUE FALTA EN TU VIDA ERES TÚ

Jenny Moix
Barcelona: Aguilar; 2017; 244 p. (SIGN: 8521)

SUMARIO: 1. Mi mente y yo 2. La mente tiene vida propia 3. Las escapadas nocturnas de la mente 4. Cómo guiar la mente 5. Cómo mimar la mente 6. Cuando la mente no molesta 7. Lo que no debemos perder de vista Epílogo. Más allá de la mente.



EL EXTRAORDINARIO DON DE SER NORMAL: ENCUENTRA LA FELICIDAD ALLÍ DONDE ESTÉS

Ronald D. Siegel
Bilbao: Desclee De Brouwer; 2023; 314 p. (SIGN: 8516)

SUMARIO: La trampa de la autoevaluación 1. ¿Estamos condenados? 2. La culpa es de Darwin El kit de herramientas esencial 3. El poder liberador del mindfulness 4. Descubrir quiénes somos en realidad. Atraparnos con las manos en la masa 5. El fracaso del éxito 6. Resistirse a la selfi-estima 7. El consumo ostensible y otras señales de estatus 8. Tratar nuestra adicción a la autoestima Liberarse, encontrar caminos fiables hacia la felicidad 9. Establecer una conexión, no causar una impresión 10. El poder de la compasión 11. Tienes que sentirlo para curarlo 12. Separar el hecho de quien lo realiza 13. No eres tan especial -y otras buenas noticias- 14. Más allá del yo, mí, mío.



GUÍA DE RECOMENDACIONES DE BUENAS PRÁCTICAS EN INTERVENCIÓN PSICOLÓGICA EN EMERGENCIAS

Equipo de redacción, Aida Herrero Pérez ... et al.
Madrid: Consejo General de la Psicología de España ; 2023; 52 p. (SIGN: E-1093)

SUMARIO: A. ¿Por qué una guía de recomendaciones de buenas prácticas en intervención psicológica en emergencias? B. Buenas prácticas en la intervención psicológica en emergencias C. Breves recomendaciones de intervención con población vulnerable: Diversidad funcional (TEA, cognitiva, física, trastorno mental grave...), menores, personas extranjeras, víctimas de violencia de género, personas mayores, refugiados, etc. D. Buenas prácticas en la gestión de las emergencias E. Buenas prácticas en la coordinación con organismos y entidades F. Aspectos religiosos-culturales a tener en cuenta G. Buenas prácticas en la colaboración con medios de comunicación y redes sociales H. Principios éticos que deben regir la intervención del/la profesional de la psicología.



PSICOLOGÍA DE LOS GRUPOS: FUNDAMENTOS TEÓRICOS PARA LA PRÁCTICA E INTERVENCIÓN GRUPAL

Jesús M. Canto Ortiz
Málaga: Aljibe; 2019; 328 p. (SIGN: 8519)

SUMARIO: 1. Antecedentes históricos de la psicología de los grupos. El estudio de los grupos en psicología social 2. Definición y tipos de grupos 3. Formación y desarrollo del grupo 4. La estructura del grupo. 5. El liderazgo en los grupos 6. Influencia social en los grupos 7. Toma de decisión en grupo 8. Productividad y rendimiento grupal 9. Relaciones intergrupales.

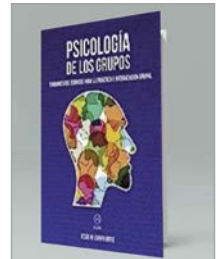

MANUAL ILUSTRADO DE HABILIDADES DE COMUNICACIÓN: GUÍA CLÍNICA PARA PROFESIONALES DE LA SALUD

Ernesto López Méndez, Pilar Llorente Domingo, Miguel Costa Cabanillas ; ilustrado por Julia Sepúlveda Llorente
Madrid: Pirámide ; 2023; 427 p. (SIGN: 8518)

SUMARIO: 1. Una alianza para dialogar, motivar y cuidar. 2. Me autorrealizo y me cuido. 3. La comunicación clínica es una relación dinámica. 4. La comunicación clínica es influencia recíproca. 5. El diálogo clínico valida y empodera. 6. Escucho para saber, conocer y comprender. 7. Diálogo con empatía para confortar y cuidar. 8. Promuevo la aceptación emocional y el compromiso activo con el cambio. 9. Pregunto para explorar y descubrir. 10. A veces el cambio no es fácil. 11. Preparamos el cambio. 12. Propongo el cambio, pero no lo impongo. 13. Para cambiar no basta la intención, se necesita la acción. 14. Propongo un plan de acción. 15. Apoyo y refuerzo el cambio. 16. Comunico información útil para el conocimiento y el cambio. 17. Gestiono la ambivalencia, los desacuerdos y las incoherencias. 18. Gestiono las resistencias al cambio y las recaídas. 19. Gestiono la hostilidad y crítico conductas improcedentes. 20. Gestiono las «malas noticias» y el pacto de silencio.



Psicología del Trabajo, RR.HH. y Organizaciones

TRABAJAR EN LLAMAS: APRENDE A GESTIONAR Y SUPERAR EL SÍNDROME DEL TRABAJADOR QUEMADO

Henar Vega

Madrid: LID ; 2023; 186 p. (SIGN: 8524)

SUMARIO: 1. Una pandemia silenciosa La importancia de la visibilización del estrés en el contexto laboral 2. El estrés, el origen del burnout Qué es el síndrome de burnout Reenfoca tu relación con el estrés Reacciones biológicas frente al estrés 3. Conocer al enemigo Conceptualización del síndrome de burnout y discriminación de otros constructos Dimensiones principales del burnout 4. Echar leña en la hoguera Modelos explicativos para entender las causas y mecanismos del burnout Cómo se desarrolla el síndrome del trabajador quemado. Factores de riesgo Las consecuencias de estar quemado 5. Mejor prevenir que apagar Estrategias de intervención Planes de prevención de incendios Método de evaluación 6. Crear mi propio extintor. Nivel de intervención personal Los detectores de humo La fórmula del extintor 7. El proceso de extinción. El trabajo de intervención ¿Cómo es el proceso de recuperación? ¿Qué ocurre tras el incendio? 8. Equipos de lucha contra incendios. Nivel de intervención organizacional Nuevos escenarios organizacionales. Liderazgo consciente Planes comunes de actuación 9. Ingredientes del extintor en detalle Agentes de nivel fisiológico (F) Agentes de nivel psicológico (P) Actuadores en el nivel conductual (C).



RIESGOS PSICOSOCIALES Y COVID-19: INFORME DE INVESTIGACIÓN

Equipo de investigación, José Manuel García Bustos ... et al. Madrid : UGT-Madrid ; 2020; 253 p. (SIGN: E-1100)

SUMARIO: conclusiones más significativas: se obtienen evidencias descriptivas de que el mercado laboral agudiza varios elementos de precarización del contexto pre-pandemia como por ejemplo condiciones laborales más inestables, siendo que, a la vez, ciertos riesgos psicosociales como el estrés laboral aumentan en frecuencia e intensidad. El binomio entre condiciones de trabajo o laborales y situación de los trabajadores y trabajadoras, seguirá situándose a lo largo de este trabajo. Riesgos Laborales Psicosociales como la carga mental, el síndrome de burnout, inseguridad contractual, estrés laboral y particularmente, tecnoestrés entre otros, se vuelven riesgos mucho más prevalentes durante la pandemia por COVID-19.



SALUD MENTAL Y TRABAJO: DIAGNÓSTICO DE SITUACIÓN

Instituto Nacional de Seguridad y Salud en el Trabajo
Madrid: Instituto Nacional de Seguridad y Salud en el Trabajo ; 2023; 70 p. (SIGN: E-1094)

SUMARIO: Análisis de la salud mental a partir de cuatro fuentes de información: resumen de resultados Módulo especial de la encuesta de población activa (EPA) 2020 Sistema de información de accidentes de trabajo por patologías no traumáticas (PANOTRATSS) 2017-2020. Sistema de información de accidentes de trabajo con baja en jornada de trabajo (DELT@) 2017-2020 Encuesta europea de salud España 2020 Conclusiones.

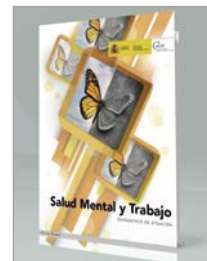

Otras materias

META-ANÁLISIS EN CIENCIAS DE SOCIALES Y DE LA SALUD

Juan Botella Ausina, Julio Sánchez Meca
Madrid: Síntesis; 2015; 265 p. (SIGN: 8514)

SUMARIO: 1. El contexto del meta-análisis 2. Una métrica común: índices de tamaño del efecto 3. Estimación combinada y heterogeneidad 4. Análisis de moderadores cualitativos 5. Análisis de moderadores continuos: meta-regresión 6. Meta-análisis y psicometría 7. Meta-análisis en campos especiales 8. Validez del meta-análisis 9. Tópicos especiales.



Tests 2023

Novedades incorporadas para su préstamo

En esta sección se incluye información sobre los últimos tests incorporados a la Biblioteca del Colegio para su préstamo.

MACI-II, INVENTARIO CLÍNICO PARA ADOLESCENTES DE MILLON-II: MANUAL

Theodore Millon, Robert Tringone, Seth Grossman, Carrie Millon

Madrid: Pearson; 2023; XI, 100 p. (SIGN: MACmill)

SUMARIO: El MACI-II es un inventario autoinformado de 160 ítems (verdadero/falso), diseñado para evaluar los rasgos de personalidad y los síndromes clínicos de los adolescentes de 13 a 18 años en el marco de una evaluación o tratamiento psicológicos. Incorpora nuevas escalas de síndromes clínicos: • Desregulación del estado de ánimo: mide la dificultad para regular las emociones, en particular la ira y la frustración que afecta al funcionamiento interpersonal. • Estrés posttraumático: que mide por tanto vivencias o acontecimientos que causan malestar psicológico significativo. • Distorsiones de la realidad: es una escala totalmente nueva diseñada para identificar déficits en la verificación de la realidad y síntomas psicóticos.



PUBLICACIONES DEL COLEGIO

A continuación se reproducen los sumarios de las últimas revistas científico-profesionales editadas y coeditadas por el Departamento de Publicaciones del Colegio Oficial de la Psicología de Madrid.



Anuario de Psicología Jurídica Vol. 33, 2023

Dependencia emocional en hombres maltratadores contra la pareja en tratamiento comunitario: un estudio piloto • Criminal Thinking: Exploring its Relationship with Prosocial Behavior, Emotional Intelligence and Cultural Dimensions • Propiedades psicométricas de la Escala de Psicopatía de Levenson en población general y penitenciaria • Police Interviewing in Spain: A Self-Report Survey of Police Practices and Beliefs • Características de los Varones Fillicidas de Menores de Edad: una Revisión Sistemática •

Desarrollo y propiedades psicométricas del Cuestionario de Predicción de la Judicialización de Relaciones Familiares (C-JUDIFA) • Escala de Valoración del Riesgo de Violencia Grave Contra la Mujer (VRVG-M). Ámbito de pareja • Técnicas de neutralización en condenados por crimen organizado. Diferencias entre integrantes del núcleo y periferia • Effects of Fear of Crime and Financial Scarcity on Wellbeing and Prison Sentences • Prevalence of Psychopathy, Intimate Partner Homicide and Suicide Risk in Spain • Desconexión moral y delincuencia en población penitenciaria adulta: una revisión meta-analítica • Factores psicosociales en el suicidio de presos en prisiones europeas: una revisión sistemática y meta-análisis • Revisión Sistemática de los Programas de Preparación al Juicio para Niños, Niñas y Adolescentes Víctimas • Odio y violencia hacia el exogrupo • A Gender Based Analysis of Psychosocial Predictors of Adolescent-To-Parent Violence

revistas_copm@cop.es



Revista de Psicología Aplicada al Deporte y al ejercicio Físico Vol. 8, N°1, junio 2023

Editorial • Revisión sobre temas de actualidad: *Psycholight*: protocolo de evaluación e intervención psicológica para la prevención y la rehabilitación de lesiones deportivas. *Investigación aplicada en Psicología del Deporte*: Exploración cualitativa de la experiencia de flow en bailarinas de ballet que lo practican como hobby • ¿Qué variables predicen el conocimiento táctico de jugadores de voleibol? • Salud mental y normas de género en mujeres deportistas: deportes individuales vs equipo • Síntomas de psicopatología e inflexibilidad psicológica en atletas recreacionales • Entrevista a Víctor Rubio. *Recensión del Libro*: Roffé, M., y Roffé, T. (2023). El Penal Mental: ¿Preparación o Suerte? Editorial Imaginante.

rpedef@cop.es



Psicología Educativa Vol. 29 N° 2, junio 2023

Identifying Preservice Teachers' Belief Profiles and their Performance in a Web-based Training for Writing Instruction • Functional Headings' Effects on Selective Attention and Reading Processes • The Relationship of Oral Reading Fluency Endurance to Comprehension in an Intermediate Depth Orthography • FoCo: A Shiny App for Formative Assessment using Cognitive Diagnosis Modeling • Relationship between Learning English as a Foreign Language and the Executive Attention Profile in Spanish Schoolchildren • The Impact of Resilience and Subjective Well-being on Teacher

Burnout during COVID-19 in Chile • Variables Escolares y Consumo de Drogas en la Adolescencia y Adultez • Un Estudio Retrospectivo • Effects of Teasing in Physical Education Classes, Self-efficacy, and Physical Activity on Adolescents' Self-esteem.

ps-educa@cop.es



Clínica y Salud Vol. 34 N° 2, julio 2023

Validity of the Maternal Antenatal Attachment Scale—Spanish Version for Mexican Pregnant Women • Perinatal Depression in the Spanish Context: Consensus Report from General Council of Psychology of Spain • Perfectionism, intolerance of uncertainty, and fear of childbirth in pregnant and non-pregnant women • Perinatal mental health during the COVID-19 pandemic: A longitudinal study • Optimism, Resilience and Infertility-Specific Stress during Assisted Reproductive Technology • Differences in psychological symptoms in pregnancy and postpartum before and during CO-

VID-19: A cross-sectional study • The Biopsychosocial Models of Peripartum Depression: a Narrative Review • Revisión de Libro: Manual de psicología de la conducta suicida, una obra imprescindible.

clin-salud@cop.es



Ansiedad y Estrés Vol. 29 N° 2, mayo-agosto 2023

Parental Stress in Families with Children with Early Intervention Needs linked to Socio-Environmental Vulnerability • Estudio psicométrico del Inventario de Burnout Académico de Maslach (MBI-SS) en el contexto universitario ecuatoriano • Ansiedad precompetitiva y habilidades psicológicas relacionadas con el rendimiento Deportivo • How to evaluate coping strategies for stressful situations? Validation of the CSI in a Spanish university population • Propiedades psicométricas del Cuestionario de Ansiedad Social para Adultos (CASO) en población Dominicana • Diseño y validación

de un cuestionario para la detección de Abusos Sexuales Infantiles en personas adultas con adicción • Estrés y cognición: propiedades psicométricas de la Escala de Estrés Percibido y asociaciones con el funcionamiento cognitivo, síntomas prefrontales y quejas cognitivas • Ansiedad y Depresión en una Muestra de Músicos Militares y Civiles.

seas.cons@psi.ucm.es



Journal of Work and Organizational Psychology Vol. 39 N° 2, agosto 2023

Heavy Work Investment, Workaholism, Servant leadership and Organizational outcomes: A study among Italian Workers • Diversity of Social Ties and Employee Innovation: The Importance of Informal Learning and Reciprocity • Big Four LinkedIn Dimensions: Signals of Soft Skills? • Applying the Theory of Planned Behavior to Understand Workers' Production of Safe Food • Emotional Intelligence, Mental Health, and Job Search During Unemployment: The Mediating Role of Resilient Coping • Validez Predictiva e Igualdad de Trato de la "Oposición" como Método de Selección para Inspectores de Hacienda y Técnicos de Hacienda del Estado.

rpoto@cop.es



The European Journal of Psychology Applied to Legal Context Vol. 15 N° 2, julio 2023

Combining the Devil's Advocate Approach and Verifiability Approach to Assess Veracity in Opinion Statements • Investigating the Memory Reports of Retractors Regarding Abuse • Civil Liability for Clinical Misdiagnosis of Suicidal Intention: Procedure and Guidelines to Minimize Fatal Diagnostic Error • Prevalence of Child Sexual Abuse in Spain: A Survey Study • Maltreatment History and Internalizing and Externalizing Symptoms in Out-of-home Care: A Three-Level Meta-analysis.

ejpalc@usc.es



Clínica Contemporánea Vol. 14 N° 2, julio 2023

Perspectiva Teórica: La psicoeducación interfamiliar en la atención a niños y adolescentes en los sistemas sanitarios, educativos y sociales • La rumiación compartida y el proceso de perdón en adolescentes • Práctica Clínica: Un parque, un soñador, un grupo de niños: Psicodrama Infantil • La psicoterapia de la adolescencia: procesos intersubjetivos • Entrevista: Entrevista a José Pedro Espada, Psicología Clínica de la infancia y la adolescencia en España, presente y futuro. (video) • Recensión del libro: Duelo Perinatal • Reseña de la película: El hijo de Florian Zeller • Noticia Contemporánea Psicología Clínica de la Infancia y la Adolescencia, una especialidad en ciencias de la salud.

clinicacontemporanea@cop.es



Revista Historia de la Psicología Vol. 44 N° 3, septiembre 2023

Una aproximación al giro psicológico del penitenciarismo español contemporáneo: el programa de intervención para agresores de violencia de género en medidas alternativas • A Science of Adaptation: the transnational origins of the American functional behaviorism of the 20th century • La Sociedad Peruana de Historia de la Psicología y su nexa con el Grupo de Trabajo de Historia de la Psicología de la Sociedad Interamericana de Psicología • Karl Bühler's Research Program and its Heuristics

www.revistahistoriapsicologia.es



Psychosocial Intervention Vol. 31 N° 3, septiembre 2023

Understanding of Factors Associated with Reporting to the Police, Helping Seeking, and Adopting in Self-protection among Stalking Victims • Solicitation and sexualized interactions of minors with adults: Prevalence, overlap with other forms of cybervictimization, and relationship with quality of life • Aggressive and defensive behaviour, normative and social adjustment in the complex dynamics of school bullying • School-based psychosocial interventions' effectiveness in strengthening refugee and migrant adolescents' mental health, resilience, and social relations: A four-country cluster-randomized study • Non-disclosure and suicidal ideation in adolescent victims of bullying: An analysis from the family and school context.

omized study • Non-disclosure and suicidal ideation in adolescent victims of bullying: An analysis from the family and school context.

pi@cop.es

ANUNCIOS POR PALABRAS DE COLEGIADOS

Últimos dos despachos disponibles en el Centro Ellis en alquiler mensual. Un despacho los jueves y otro los viernes en la mejor zona del centro de Madrid, Alcalá 18. Luminosos, balcón, equipados, taquillas y telefonillo-intercomunicador individual, Wi-Fi. Parada de metro y parking en la puerta, autobuses, Renfe. Edificio representativo con portero. www.centroellis.com Telf.: 618953098. M-09009.

Se vende local de 100 metros cuadrados en Madrid. Metro Menéndez Pelayo. Precio: 210.000 euros. Alquiler negociable. Teléfono de contacto: 665954949. Preguntad por Asun. M-10479.

Casa Rural Dunas en la sierra de Madrid, ofrece sus instalaciones para talleres, a familias o grupos de trabajo, cuenta con cocina, tres plantas, jardín, barbacoa, zona de relajación, colchonetas, DVD, pizarra, proyector, habitaciones, consulta. Contactar en Facebook Sergio García Psicólogo o tel 660046657. M-19219.

Se alquilan despachos por horas en barrio Salamanca. Mobiliario representativo, elegante, ideal imagen VIP ante clientes. Despachos insonorizados con climatización individual y regulación de luz. 2 salas de espera independientes para pacientes y psicólogos. 2 aseos. Servicio de secretaría incluido para recepción. Parking y metro Diego de León. Precio únicamente desde 8 euros/hora. Tel.: 91 563 76 22. M-13716.

Se alquilan despachos en gabinete psicológico. Por días o completo, no por horas. Tanto el centro como las salas son agradables, cálidas y bonitas. Está muy bien situado, al lado del metro Rubén Darío y de la Castellana. También fines de semana. Tlf: 660909219 y 630424430. M-12583.

Alquilo despacho por días en Barrio Salamanca, calle General Díaz Porlier. Amplio, acogedor, luminoso, exterior. Metro: Diego de León. 100€ al mes por un día a la semana. Tel. 675 277 605. M-20943.

Alquilamos sala en nuestro centro de Delicias, Madrid. 50 metros cuadrados. Posibilidad de alquilar diáfana, con sillas, mesas. Pizarra. Lunes-viernes: 20 euros/hora +IVA. Fines de semana: Mañana/tarde 75, día completo 150 euros +IVA. Más información en www.narapsicologia.es/alquilerdesala/ o 649884666. M-31730.

Se alquila despacho de 9 metros cuadrados en centro sanitario certificado a pie de calle situado en zona Ibiza en Madrid. Clínica multidisciplinar reformada, adaptada y moderna con ubicación inmejorable. Ideal para desarrollar su actividad profesional. Cuenta con calefacción, aire acondicionado, wifi y limpieza semanal. No dude en contactarnos al 611 102 666 (llamadas y whatsapp). M-33099.

Centro de Psicología situado en Goya, alquila despachos a psicólogas de orientación dinámica. Llevamos muchos años funcionando y tenemos buen ambiente. Posibilidad de trabajo en común. Tfno de contacto: 649209434 Carmen. M-03163.

Aesthesis, gabinete psicológico, alquila despachos en los mejores barrios de Madrid: Retiro, Velázquez-Goya, Chamberí-Almagro, Glorieta de San Bernardo, Cibeles - Las Cortes y nuevo centro en Hortaleza. Desde 130 euros. Posibilidad de alquiler por horas. Despachos elegantes y totalmente equipados, ambiente tranquilo y acogedor. Mobiliario de diseño. Buena iluminación. Climatización. Wifi. Salas de recepción. Excelente comunicación en transporte público. Parking cercano. Tel.: 722 546 708, info@aestheis.es, www.psicologos-madridcapital.com. M-32271.

Centro de Psicología (totalmente reformado). Alquila despachos Zona Plaza de Castilla (Mateo Inurria). Por tiempo completo o por días. Aire acondicionado, wifi, fibra óptica. Tlf. 633 11 58 86. M-05144.

Alquilo despacho en Centro Sanitario para psicólogos/as o profesiones afines, próximo a la Glorieta de Bilbao. Alquiler a tiempo completo sin muebles. Amplio, exterior y señorial, silencioso, luz natural. Wifi, aire acondicionado. Portería. Tfno. 620 54 11 14. M-03165.

Se alquila despacho en zona de Ventura Rodríguez-Plaza de España. Recién reformado, amueblado, wifi, Aire acondicionado. Días enteros desde 150€+IVA. Tardes desde 90€+IVA. Contactar por whatsapp. 640254629. M-18700.

Centro de Psicología alquila despachos equipados y acogedores por horas, medias jornadas o días completos. Calefacción y wifi. Zona bien comunicada. Metro: Colombia o Pío XII. Teléfonos: 649 13 07 09 y 680 12 37 17. Contactar por whatsapp. M-22409.

Se alquila despacho amueblado de 15 m2 en la calle Sagasta en un icónico edificio; días completos. 636755112. M-19973.

Se ofrecen despachos luminosos en la glorieta de Embajadores de 14m2. Sala de espera, baño adaptado para personas con movilidad reducida, aire acondicionado, calefacción, servicio de limpieza, wifi. Desde 130€/ (4 días/mes) y 450€/mes completo. 660828773 / 676097377. M-28688.

Despachos preciosos en la calle Génova. Se alquilan dos despachos preciosos en la Calle Génova de 20 m2 en centro de psicología con licencia sanitaria. Desde 220 más IVA por día al mes. 1- lunes y/o miércoles. 2- lunes-viernes a tiempo completo. Sólo para profesionales sanitarios con formación sistémica, humanista o psicodinámica. Metro: Alonso Martínez y Colón. Contacto: 622813336. M-31800.

Avenida de América. Se alquilan dos despachos a tiempo parcial (por horas o días). Interior y exterior. Licencia de Centro Sanitario. Sala de espera, aire acondicionado, internet y limpieza semanal. Amueblados. Escribir por whatsapp o llamar al 652315607. M-23068.

Se alquila despacho de psicología en Argüelles para compartir. Interesados podrán disponer del mismo lunes y martes por las tardes y miércoles y jueves por las mañanas. Tres meses con posibilidad de ampliación. Telf.: 650650216. M-39146.

Se busca psicóloga para compartir despacho en Argüelles dos tardes a la semana y los viernes todo el día. 250 €. Llamar al 676260401. Patricia. M-25245.

Alquilo despachos y sala de formación en centro de psicología sanitaria, zona Acacias-Embajadores. Alquiler de despachos por horas y/o día completo. Acceso para personas con movilidad reducida, a pie de calle y con ventanas al exterior. Agradables, con aire acondicionado y calefacción, Wifi y zona de office. Tlf: 639172926. M-14149.

Alcalá de Henares. Se alquila despacho amueblado, en Centro de Psicología recientemente reformado. Zona Ensanche. Muy acogedor (sala de espera, office, A/A). Tfno: 659 76 11 18 (Patricia), 616 26 21 07 (Laura). M-15288.

Centro Sanitario de Psicología autorizado, se alquila despacho totalmente equipado, a partir dos días y medio por semana. Edificio representativo, calle O'Donnell, a un paso del Retiro. Muy bien comunicado. Sala de espera, cocina, dos baños, wifi, limpieza; servicios incluidos. Muy buen ambiente de trabajo. Llamar: Susana al 607551917. M-02990.

Alquilo salas para grupos, talleres o cursos. Zona centro, junto a Comunidad de Madrid, Metro Sol. Medios audiovisuales, pizarra electrónica y convencional, Wifi; iluminación y ventilación directas, climatizadas. Alquiler por meses, semanas, días. También fines de semana. Tlf: 610 32 54 32. M-09802.

Alquilamos despachos por horas mañanas, tardes y por días. Despachos amplios, luminosos, amueblados, elegantes y acogedores. Se incluye en el precio: servicio de recepción de pacientes, wifi, aplicación de reservas, aplicación para historias clínicas, limpieza diaria, calefacción y aire acondicionado. Centro ubicado cerca del Metro Argüelles y el Paseo Pintor Rosales. www.cordam.es Contactarnos info@cordam.es o 648661181. M-27480.

Se ofrece un despacho en alquiler a tiempo completo, días u horas, en zona Ortega y Gasset. De igual forma, se ofrece una sala para cursos o talleres. Interesados llamen por favor al 608 94 67 86. M-05894.

Se alquila despacho en zona Plaza República Dominicana (metro Colombia) por horas, mañanas/tardes o días completos. Registrado en la Consejería de Sanidad. Lugar discreto y tranquilo. Para más información: 699796974. M-20579.

Se alquila despacho a tiempo completo en zona Moncloa/Chamberí, junto al metro Islas Filipinas. Consulta autorizada por la CAM. Tranquilo y confortable, luminoso, amueblado, con diván. Posibilidad de garaje opcional. Teléfono: 600549058. M-21411.

Se alquilan despachos y sala de grupos en acogedor centro en zona Barrio Salamanca, por horas, días o tiempo completo. Amplios y luminosos. Wifi, calefacción y aire acondicionado. Cualquier información no dudéis en contactar 676321049- 666403910. M-25832.

¿Eres psicólogo/a emprendedor/a y buscas hacer crecer tu proyecto? Encuentra un despacho para alquilar donde atender a tus pacientes que incluye, gratis, sesiones clínicas, asesorías de emprendimiento y co-working con otros/as psicólogos/as. Nuevos Ministerios. Etual 672174048 o info@etualpsicologia.com

FORMACIÓN DE OTRAS ENTIDADES

Las psicólogas y psicólogos colegiados en Madrid que participan como docentes en cursos destinados a licenciados o graduados en Psicología pueden anunciarlos gratuitamente en esta sección.

CURSOS

CLÍNICA

EXPERTO EN PSICOTERAPIA EMOCIONAL SISTÉMICA: INFANTO-JUVENIL Y FAMILIA

Fecha: 19 septiembre 2023 - 2 marzo 2024.
Ciudad: Madrid.
Organiza: Psicólogos Pozuelo/ ESEU-PE.
Profesores: Carola Ángel Ardiaca, Mónica Gonzalo Caballero y otros.
Precio: 1.692€ modalidad presencial (telepresencial 20% dto.).
Información: Tels.: 913527728, 669834845; e-mail: administracion@eseupe.com; <http://www.esupe.com>. Avda. Juan XXIII, 15 B. Madrid.

EXPERTO EN PSICOTERAPIA EMOCIONAL SISTÉMICA: PAREJA Y FAMILIA

Fecha: 23 septiembre 2023 al 16 marzo 2024.
Ciudad: Madrid.
Organiza: Psicólogos Pozuelo/ ESEU-PE.
Profesores: Mónica Fraca Villar, Eduardo Torres Celdrán y otros.
Precio: 1692 € modalidad presencial (telepresencial 20% dto.).
Información: Tels.: 913527728, 669834845; e-mail: administracion@eseupe.com; <http://www.esupe.com>. Avda. Juan XXIII, 15 B. Madrid.

MÁSTER EN PSICOTERAPIA PSICOANALÍTICA

Fecha: enero a diciembre 2024.
Ciudad: Madrid.
Organiza: Universidad de Alcalá de Henares (UAH) y Instituto Europeo de Psicoterapia (IEP).
Profesores: María Jesús García, Pedro Gil, Pilar Revuelta, Pedro de la Villa, Pilar Pina, Agustín Béjar, Arantxa Trigueros, Yolanda Trigueros, Alicia Monserrat, María José Fernández, Elena Sanz.
Precio: 3.750 €.
Información: Tel.: 669002578; e-mail: pedro.villa@uah.es; web: www.masterenpsicoterapia.org; <https://www.uah.es/es>. General Álvarez de Castro 41, esc. Izda, 1º Frente Dcha. 28010 Madrid.

CICLO DE SESIONES CLÍNICAS 2023: TRASTORNOS DE PERSONALIDAD EN EL CINE

Fecha: 6 octubre 2023.
Ciudad: Madrid.
Organiza: Center Psicología Clínica.
Profesores: Manuel Oliva Real, Joselin Miranda Gómez, Alba Mª García Rasero, Patricia de Miguel Peñas y Sarai Fernández.
Precio: 40 €.
Información: Tels: 914473335 / 696966817; Fax: 914473335; e-mail: center@centerpsicologia.com; web: www.centerpsicologia.com. Francisco de Rojas 3, 1º D.

CICLO DE SESIONES CLÍNICAS 2023: LA REALIDAD DEL TRASTORNO BIPOLAR

Fecha: 17 noviembre 2023.
Ciudad: Madrid.
Organiza: Center Psicología Clínica.
Profesores: Manuel Oliva Real, Joselin Miranda Gómez, Alba Mª García Rasero, Patricia de Miguel Peñas y Sarai Fernández.
Precio: 40 €.
Información: Tels: 914473335 / 696966817; Fax: 914473335; e-mail: center@centerpsicologia.com; web: www.centerpsicologia.com. Francisco de Rojas 3, 1º D.

CICLO DE SESIONES CLÍNICAS 2023: HABILIDADES DEL TERAPEUTA ¿QUÉ PASA CON LAS EMOCIONES DEL TERAPEUTA?

Fecha: 15 diciembre 2023.
Ciudad: Madrid.
Organiza: Center Psicología Clínica.
Profesores: Manuel Oliva Real, Joselin Miranda Gómez, Alba Mª García Rasero, Patricia de Miguel Peñas y Sarai Fernández.
Precio: 40 €.
Información: Tels: 914473335 / 696966817; Fax: 914473335; e-mail: center@centerpsicologia.com; web: www.centerpsicologia.com. Francisco de Rojas 3, 1º D.

SEMINARIOS CLÍNICOS. OAPSIS PSICOTERAPIA. BLOQUE 1.

Fecha: Del 30 septiembre 2023 al 30 junio 2024.
Ciudad: Madrid y online.
Organiza: Oapsis Psicoterapia.
Profesores: Patricia Balbás, Silvia Arroyo, Gema Calero, María Cajiao, Lucía Moya.
Precio: 45 €/ seminario.
Información: Tel.: 668570938; e-mail: info@psicologosoapsis.es; web: www.psicologosoapsis.es. Pza. Manuel Becerra, 16, 4dcha. 28028 Madrid.

JURÍDICA

EXPERTO EN MEDIACIÓN

Fecha: 27 octubre 2023.
Ciudad: Madrid.
Organiza: Centro de Mediación de la Fundación Atyme.
Profesores: Trinidad Bernal y otros profesionales del equipo Atyme.
Precio: 1.700 € (puede realizarse de forma fraccionada).
Información: Tlfs.: 91 504 00 51, 91 409 78 28; e-mail: apside@cop.es. Alcalde Sainz de Baranda, 61 – 1º C. 28009 Madrid.

MODELO DE COMPETENCIA PARA MEDIADORES

Fecha: 20 octubre 2023.
Ciudad: Madrid.
Organiza: Centro de Mediación de la Fundación Atyme.
Profesores: Trinidad Bernal y otros profesionales del equipo Atyme.
Precio: 600 € (matrícula 100).
Información: Tlfs.: 91 504 00 51, 91 409 78 28; e-mail: apside@cop.es. Alcalde Sainz de Baranda, 61 – 1º C. 28009 Madrid.

CONGRESOS

36th ECNP CONGRESS: WELCOME TO THE FUTURE OF CNS TREATMENTS

Fecha: 7 al 10 octubre 2023.
Ciudad: Barcelona (presencial o virtual).
Organiza: ECNP Neuroscience applied.
Información: Web: <https://www.ecnp.eu/congress2023/ECNPcongress>.

XXXI CONGRESO NACIONAL DE LA SOCIEDAD ESPAÑOLA DE PSIQUIATRÍA LEGAL

Fecha: 5 al 7 octubre 2023.
Ciudad: Valencia.
Organiza: Sociedad Española de Psiquiatría Legal.
Información: Web: <https://www.psiquiatrialegal.org/congreso-2023>.

11TH INTERNATIONAL CONGRESS OF EDUCATIONAL SCIENCES AND DEVELOPMENT

Fecha: 18 al 20 octubre 2023.
Ciudad: Virtual.
Organiza: AEPC Asociación Española de Psicología Conductual.
Información: web: <https://www.internationaleducationcongress.com/>

V CONGRESO INTERNACIONAL DE PSICOLOGÍA Y VIII CONGRESO NACIONAL DE PSICOLOGÍA: CIENCIA Y PROFESIÓN: "LA PSICOLOGÍA EN LOS NUEVOS ESCENARIOS: COMPLEJIDAD Y OPORTUNIDADES"

Fecha: 26 al 28 octubre 2023.
Ciudad: Córdoba.
Organiza: Facultad de Psicología de la UNC.
Información: Web: <https://psicologia.unc.edu.ar/congresocienciayprofesion2023/congreso/>

XII CONGRESO INTERNACIONAL DE PSICOLOGÍA Y EDUCACIÓN: DESPREOCCUPACIÓN POR OMISIÓN DE EMOCIONES EN DEMANDA. HÍBRIDO

Fecha: 1 al 4 noviembre 2023.
Ciudad: San Juan de Pasto (Colombia).
Organiza: Congresos PI by Psychology Investigation.
Información: Web: <https://www.congresospi.com/convocatoria-2023>.

50 CONGRESO SEMP: DESAFÍOS EN PSICOSOMÁTICA

Fecha: 3 al 4 noviembre 2023.
Ciudad: Aula Magna. Hospital Gregorio Marañón. Madrid.
Organiza: Sociedad Española de Medicina Psicosomática.
Información: Web: <https://50congreso.semp.org.es/>

X CONGRESO IBEROAMERICANO DE INVESTIGACIÓN CUALITATIVA EN SALUD: INEQUIDAD, RESISTENCIA Y SABERES TRANSFORMADORES EN INVESTIGACIÓN EN SALUD. XXVII ENCUENTRO INTERNACIONAL DE INVESTIGACIÓN EN CUIDADOS

Fecha: 15 al 17 noviembre 2023.
Ciudad: Valladolid.
Organiza: Instituto de Salud Carlos III. Investén. Ciberisciii. Red de Investigación en Cronicidad, Atención Primaria y Prevención y Promoción de la Salud (RICAPPS). Sacyl.
Información: Web: <https://encuentrosinvesten.es/>

9th INTERNATIONAL CONGRESS OF CLINICAL AND HEALTH PSYCHOLOGY IN CHILDREN AND ADOLESCENTS

Fecha: 22 al 24 noviembre 2023.
Ciudad: Valencia.
Organiza: AITANA research group, Universidad Miguel Hernández.
Información: Web: <https://www.aitanacongress.com/2023/>

XVII CONGRESO INTERNACIONAL GRUPO PSICOTERAPIA Y PSICOANÁLISIS: IDENTIDADES SEXUALES

Fecha: 1 al 4 noviembre 2023.
Ciudad: La Palma (Islas Canarias).
Organiza: Sociedad Española para el Desarrollo del Grupo, la Psicoterapia y el Psicoanálisis (S.E.G.P.A).
Información: web: <https://www.imagoclinica.com/segpa/congresos/identidades-sexuales/>

XXI CONGRESO INTERNACIONAL Y XVI CONGRESO NACIONAL DE PSICOLOGÍA CLÍNICA

Fecha: 15 al 17 noviembre 2023.
Ciudad: Virtual.
Organiza: Universidad de Granada, Grupo de Investigación CTS-261. Asociación Española de Psicología Conductual (AEPC).
Información: Web: <https://es.clinicalpsychologycongress.com>.

XV CONGRESO INTERNACIONAL DE INVESTIGACIÓN Y PRÁCTICA PROFESIONAL EN PSICOLOGÍA. XXX JORNADAS DE INVESTIGACIÓN. XIX ENCUENTRO DE INVESTIGADORES DE PSICOLOGÍA DEL MERCOSUR. V ENCUENTRO DE INVESTIGACIÓN DE TERAPIA OCUPACIONAL. V ENCUENTRO DE MUSICOTERAPIA

Fecha: 29 noviembre al 1 diciembre 2023.
Ciudad: Ciudad de Buenos Aires.
Organiza: Facultad de Psicología, Universidad de Buenos Aires UBA.
Información: Web: <http://ji.psi.uba.ar/xxx/esp/index.php?var=inicio.php>.

FORMACIÓN PROPIA DE NIVEL 1 EN TERAPIA DE ARTES EXPRESIVAS Y PRÁCTICAS INFORMADAS PARA LA TERAPIA DEL TRAUMA

Fecha: 30 noviembre al 3 diciembre 2023.
Ciudad: Sitges, Barcelona.
Organiza: Instituto Cuatro Ciclos.
Información: web: <https://institutocuatro Ciclos.com/curso/cathy-malchiodi-sitges/>

XIV JORNADAS ESTATALES: PSICOLOGÍA CONTRA LA VIOLENCIA DE GÉNERO: ENTENDER Y ATENDER LAS VIOLENCIAS SEXUALES

Fecha: 2 al 4 noviembre 2023.
Ciudad: Bilbao.
Organiza: Colegio de Psicología de Bizkaia. Consejo General de la Psicología España.
Información: web: <https://jornadasviolenciadegenero2023.com/>

IV JORNADAS CASTELLANO MANCHEGAS DE CUIDADOS PALIATIVOS: CUIDADOS PALIATIVOS INTEGRADOS EN LA PRÁCTICA CLÍNICA DIARIA

Fecha: 17 y 18 noviembre 2023.
Ciudad: Guadalajara.
Organiza: Asociación Castellano-Manchega de Cuidados Paliativos (ASCAMPAL).
Información: Web: <https://www.jornadasascampal.es>.

IX CONGRESO INTERNACIONAL EN CONTEXTOS PSICOLÓGICOS, EDUCATIVOS Y DE LA SALUD

Fecha: 11 al 12 diciembre 2023.
Ciudad: Sevilla.
Organiza: Universidad de Almería e Investigación y Formación en Psicología, Educación y Salud.
Información: web: <https://congresocice.es/>

CONGRESO INTERNACIONAL TRAUMA PSICOLÓGICO

Fecha: 15 al 16 diciembre 2023.
Ciudad: Online.
Organiza: AEPSIS, Asociación Española de Psicología Sanitaria.
Información: web: <https://www.aepsis.com/congreso-internacional-trauma-psicologico/>

FEPSAC- CONGRESO 2024 XVII CONGRESO EUROPEO DE PSICOLOGÍA DEL DEPORTE Y DEL EJERCICIO: RENDIMIENTO BAJO PRESIÓN

Fecha: 15 al 19 julio 2024.
Ciudad: Innsbruck (Austria).
Organiza: FEPSAC (Federación Europea de Psicología del Deporte). División de Psicología del Deporte de la Asociación Profesional de Psicólogos Austríacos.
Información: Web: <https://fepsac2024.eu/index.php>.

XIII CONGRESSO IBERO-AMERICANO DE PSICOLOGÍA. 6º CONGRESSO DA ORDEM DOS PSICÓLOGOS PORTUGUESES: TEMPO DA PSICOLOGIA

Fecha: 25 al 27 septiembre 2024.
Ciudad: Lisboa.
Organiza: Ordem Dos Psicólogos Portugueses.
Información: web: <https://congresso.ordemdospsicologos.pt/>

ESPECIALISTA EN PSICOTERAPIA PSICOANALÍTICA CON NIÑOS Y ADOLESCENTES

1 beca para colegiados y colegiadas. Solicitudes hasta 17 de octubre de 2023 a través de la web del Colegio

ENTIDAD:

QUIPU, Instituto de Formación en Psicoterapia Psicoanalítica y Salud Mental.

DIRECTOR:

Magdalena Grimau Arias. Psicóloga Clínica, colegiada M-01088. Psicóloga Clínica Infanto-Juvenil y de Familia Miembro Titular de Quipu Instituto. Docente: del Curso de Experto en Psicoterapia con Niños y Adolescentes del Colegio Oficial de la Psicología de Madrid (2010 a 2020); del Máster en Psicoanálisis clínico de la Universidad de Salamanca (de 2008 a 20017); del Máster en Psicología General Sanitario en Universidad de Salamanca (desde 2017 a la actualidad) Profesional colaborador para los Prácticums de diferentes Universidades españolas e internacionales.

PROGRAMA:

Formación reconocida por la Universidad de Salamanca y acreditada por el Colegio Oficial de la Psicología de Madrid.

1. LA TÉCNICA. DEMANDA, PROCESO DIAGNÓSTICO, ENCUADRE Y TRATAMIENTO. Test proyectivos gráficos y verbales. La hora de juego. Modalidades de intervención (individual y/o grupal). Tipos de entrevistas. Informes. Psico-farmacología en infanto-juvenil.

2. PSICOPATOLOGÍA. LAS GRANDES ENTIDADES NOSOLÓGICAS. Trastorno Borderline, trastornos neuróticos, histeria, fobias, obsesiones, trastornos alimentarios, trauma por abuso y/o maltrato, etc.

3. AUTORES: ESCUELA INGLESA Y FRANCESA. El psiquismo del niño/a: del vínculo simbiótico al logro de la individuación: D. Winnicott, M. Klein, S. Ferenczi, F. Dolto, M. Mannoni. Autores Teoría del Apego.

4. CASOS PRÁCTICOS (sobre abuso y maltrato, adopción, duelo y trastornos del apego, etc) para el asentamiento de la Técnica y la Psicopatología.

Clases teórico-técnicas y Prácticas vivenciales.

Esta formación se puede completar con asistencia a las Actividades complementarias: sesiones clínicas, video fórum, conferencias, monográficos y talleres.

PRÁCTICAS. Inicio a la Práctica Profesional Supervisada, en el Servicio "Pichón Rivière".

PRÁCTICUM. QUIPU-Instituto es centro colaborador de los prácticum de diferentes universidades, españolas e internacionales.

MODALIDAD:

Online, mixto y presencial. 250 horas.

FECHAS-LUGAR:

Desde septiembre de 2022 hasta marzo de 2024.

Sede de Quipu: C/ Príncipe de Vergara, 35 Bajo Drcha. 28001 Madrid.

PRECIO:

Primer curso (11 clases): 1.045 € + 75€ (matrícula)

Segundo curso (11 clases): 1045 € + 95€ (inscripción en S.P.R. para iniciarse en la práctica profesional)

Total: 2.260 €. El Colegio Oficial de la Psicología de Madrid ofrece 1 beca para colegiados y colegiadas.

INTERESADOS:

QUIPU, Instituto de Formación en Psicoterapia Psicoanalítica y Salud Mental.

C/ Príncipe de Vergara, 35, bajo derecha

Tel: 915776039 / 619791316

Email: quipu@grupoquipu.com

URL: www.quipuinstitutoinstituto.com

MÁSTER EN PSICOTERAPIA PSICOANALÍTICA Y SALUD MENTAL

1 beca para colegiados y colegiadas. Solicitudes hasta 17 de octubre de 2023 a través de la web del Colegio

ENTIDAD:

QUIPU, Instituto de Formación en Psicoterapia Psicoanalítica y Salud Mental.

DIRECTORES:

Dr. Antonio García de la Hoz. Antonio García de la Hoz. Presidente de QUIPU-Instituto. Doctor en Psicología. Profesor Titular de Teoría Psicoanalítica y Psicoterapia en la Universidad de Salamanca y en el Máster G. Sanitario-Usal. Psicólogo Clínico. Director del Máster en Psicoanálisis Clínico (Universidad Salamanca).

Magdalena Grimaú Arias. Psicóloga Clínica Infanto-Juvenil y de Familia, miembro titular de Quipu Instituto. Docente: del Curso de Experto en Psicoterapia con Niños y Adolescentes del Colegio Oficial de Psicólogos de Madrid (2010 a 2020); del Máster en Psicoanálisis clínico de la Universidad de Salamanca (de 2008 a 2017); del MPGS en Universidad de Salamanca (desde 2017 a la actualidad), profesional colaborador para los prácticos de diferentes Universidades españolas e internacionales.

PROGRAMA:

Formación reconocida por la Universidad de Salamanca y acreditada por el Colegio Oficial de la Psicología de Madrid *

FORMACIÓN BÁSICA:

Seminarios mensuales (un sábado al mes):

- Psicopatología Psicoanalítica y su aplicación Técnica en Psicoterapia.
- Psicoterapia Psicoanalítica con Niños y Adolescentes.
- Teoría y Técnica de la Psicoterapia de Grupos (Clases Teórico-prácticas).
- Estudio Crítico de la Obra de Freud.

Semanalmente:

- Supervisión en Grupo de Casos Adultos e Infanto-Juveniles.

FORMACIÓN COMPLEMENTARIA:

- Actividades Abiertas: Sesiones Clínicas, Conferencias, Video fórum...
- Monográficos y Talleres. Se anunciarán a lo largo del curso.

PRÁCTICAS:

- Inicio a la Práctica Profesional Supervisada, en el Servicio "Pichón Rivière".
- Actividades Prácticas (observación en Grupos de Psicoterapia).
- Tutorías y Evaluación Continuada.
- Prácticas profesionales supervisadas.

DOCENTES: Formación impartida por 15 profesionales de la Salud, Psicólogos/as Clínicos y Psicoterapeutas por la EFPA, con amplia experiencia en clínica, en Psicoterapia y docencia.

PRÁCTICUM. QUIPU-Instituto es centro colaborador de los prácticos de diferentes universidades, españolas e internacionales.

*El reconocimiento de este Programa de Formación como Máster por parte de la Universidad de Salamanca no se incluye dentro de la beca ofrecida.

MODALIDAD:

Online, mixto y presencial. 600 horas.

FECHAS-LUGAR:

Desde septiembre de 2023 hasta junio de 2025 (formación circular).
Sede de Quipu: C/ Príncipe de Vergara, 35 Bajo Drcha. 28001 Madrid.

PRECIO:

De 75 a 95 € por cada seminario, según número de seminarios matriculados.
Total Master: 5.500 €. El Colegio Oficial de la Psicología de Madrid ofrece 1 beca para colegiados y colegiadas.

INTERESADOS:

QUIPU, Instituto de Formación en Psicoterapia Psicoanalítica y Salud Mental
C/ Príncipe de Vergara, 35 Bajo Drcha.
Tel: 915776039 / 619791316
Email: quipu@grupoquipu.com
URL: www.quipuinstituto.com

CURSO DE GRAFOLOGÍA PERICIAL

1 beca para colegiados y colegiadas. Solicitudes hasta 17 de octubre de 2023 a través de la web del Colegio

ENTIDAD:

IpsigraP- Instituto de Psicografología y Peritación, S.L.P.

DIRECTORES:

Carlos Rodríguez Díaz. Coordinador del curso. Psicólogo colegiado M-19537.

PROGRAMA:

1. Historia de la Grafología.
2. Leyes y escuelas grafológicas. Principios Psicológicos de la Grafología.
3. Exposición de los tipos de estudios y análisis de manuscritos. Ámbitos de aplicación.
4. Análisis de los ocho grandes parámetros gráficos. (Metodología según la Escuela Clásica Francesa)
5. Estudio grafológico práctico de la firma y la rúbrica.
6. Apartado de prácticas. Análisis psicografológico de muestras gráficas.

MODALIDAD:

Presencial o in Streaming (a elegir). 80 horas lectivas teórico-prácticas.

FECHAS-LUGAR:

Desde noviembre de 2023 hasta junio de 2024. El curso cuenta con varios horarios de mañana y tarde. Sede IpsigraP. C/ Azcona 12, 1ºC, 28028 Madrid.

PRECIO:

640 € (80€/mes). Matrícula 50 %. El Colegio Oficial de la Psicología de Madrid ofrece 1 beca para colegiados y colegiadas.

INTERESADOS:

IpsigraP- Instituto de Psicografología y Peritación, S.L.P. C/ Azcona 12, 1ºC 28028 Madrid. Tel: 91 5784602 /600818083
Email: info@institutopsicografologia.com URL: www.institutopsicografologia.com

TÉCNICAS PROYECTIVAS GRÁFICAS

1 beca para colegiados y colegiadas. Solicitudes hasta 17 de octubre de 2023 a través de la web del Colegio

ENTIDAD:

IpsigraP- Instituto de Psicografología y Peritación, S.L.P.

DIRECTORES:

Carlos Rodríguez Díaz. Coordinador del curso. Psicólogo colegiado M-19537.

PROGRAMA:

BLOQUE 1

1. Conceptos básicos en Psicología. Introducción y fundamentos de los test proyectivos. Teorías de la personalidad y conceptos psicoanalíticos clave. Concepto y proyección; 2. El color y el trazo. Su uso e interpretación en niños, adolescentes y adultos; 3. Teoría del apego. Su importancia en la interpretación de los test proyectivos.

BLOQUE 2

4. El test de la casa. Su aplicación en población infantil y en adultos; 5. El test del árbol. Su aplicación en población infantil y en adultos. 6. El dibujo de la figura humana. Su aplicación en población infantil y adultos; 7. El test de la familia: real, imaginaria y kinética. Su aplicación; 8. El test de la persona bajo la lluvia. Su aplicación; 9. El test de la pareja. Su aplicación; 10. El dibujo libre. Su aplicación e interpretación; 11. Otras pruebas gráficas de interés. Test desiderativo, CAT, hora de juego diagnóstica, iniciación al test de Rorschach...

BLOQUE 3

12. La elaboración de informes y la devolución de la información.
13. Prácticas supervisadas en casos propuestos por el docente y el alumnado.

MODALIDAD:

Presencial o in Streaming (a elegir).

FECHAS-LUGAR:

Desde noviembre de 2023 hasta junio de 2024. Viernes tarde o sábados mañana. Sede IpsigraP. C/ Azcona 12, 1ºC, 28028 Madrid.

PRECIO:

640 € (80€/mes). Matrícula 50 %. El Colegio Oficial de la Psicología de Madrid ofrece 1 beca para colegiados y colegiadas.

INTERESADOS:

IpsigraP- Instituto de Psicografología y Peritación, S.L.P. C/ Azcona 12, 1ºC 28028 Madrid. Tel: 91 5784602 /600818083
Email: info@institutopsicografologia.com URL: www.institutopsicografologia.com

EXPERTO EN NEUROPSICOLOGÍA FORENSE

1 beca para colegiados y colegiadas. Solicitudes hasta 10 de octubre de 2023 a través de la web del Colegio

ENTIDAD:

Centro de Investigación en Ciencias Forenses y Seguridad. Universidad Autónoma de Madrid (ICFS-UAM).

DIRECTORAS:

Laura González Guerrero. Doctora en Psicología. Instituto de Medicina Legal y Ciencias Forenses en la Comunidad de Madrid (IMLCCFF).

Amaya Nagore Casas. Psicóloga Forense del Instituto de Medicina Legal y Ciencias Forenses de Segovia.

PROGRAMA:

MÓDULO 1. PARTE GENERAL: Introducción. Fundamentos de Neuropsicología Forense (7 ECTS).

MÓDULO 2. PARTE ESPECÍFICA: Neuropsicología Forense en el derecho penal (5 ECTS); Evaluación neuropsicológica en el derecho civil (3 ECTS); Evaluación neuropsicológica en el derecho laboral. Accidentes de tráfico y toma de decisiones (4 ECTS).

TRABAJO FIN DE TÍTULO (3 ECTS)

MODALIDAD: Mixto. 550 horas (60% presencial, 40% virtual, en fines de semana alternativos).

FECHAS-LUGAR: Del 20 de octubre de 2023 al 20 de septiembre de 2024. Facultad de Psicología de la UAM.

PRECIO: Tarifa general: 2500 €. Tarifa reducida para colegiados y colegiadas: 2250 €. El Colegio Oficial de la Psicología de Madrid ofrece 1 beca para colegiados y colegiadas.

INTERESADOS: Centro de Investigación en Ciencias Forenses y Seguridad. Universidad Autónoma de Madrid (ICFS-UAM); Telf. 91 4976135; Email: instituto.icfs@uam.es; <https://www.icfs-uam.es/>

FORMACIÓN BÁSICA DE NIVEL I EMDR

2 becas para colegiados y colegiadas. Solicitudes hasta 10 de octubre de 2023 a través de la web del Colegio

ENTIDAD:

Instituto Médico Imapa.

DIRECTORAS:

Ana Isabel González Vázquez. Directora y docente del curso, codirectora del Centro de Formación Instituto Médico Imapa.

PROGRAMA:

En este Nivel I de Formación Básica en EMDR se comenzará viendo los fundamentos teóricos del modelo EMDR, el enfoque general del tratamiento y la investigación sobre este, para después profundizar en las distintas fases del proceso, y los protocolos y posibles escenarios. Se acompañará la formación con sesiones de demostración y prácticas en grupo supervisadas.

MODALIDAD: Presencial. 24 horas.

FECHAS-LUGAR: Del 20 de octubre de 2023 al 22 de octubre de 2023. Hotel H10 Puerta de Alcalá. C/ Alcalá, 66, 28009 Madrid.

PRECIO: 698 €. El Colegio Oficial de la Psicología de Madrid ofrece 2 becas para colegiados y colegiadas.

INTERESADOS: Instituto Médico Imapa. Av. Gran Vía 35, 5º izda. Vigo, Pontevedra.
Telf. 629975809; Email: formacion@institutoimaya.com; <https://institutoimaya.com/>

Boletín de inscripción en los Cursos del Colegio Oficial de la Psicología de Madrid

Este boletín es común para todas las actividades del Colegio Oficial de la Psicología de Madrid.
Señale el tipo de actividad en el que desea inscribirse

☐ Curso ☐ Jornada ☐ Otros

Nombre de la actividad:

☐ Presencial ☐ A distancia

Nombre y apellidos:

Dirección: Código postal:

Municipio: Provincia:

E-mail:

Teléfonos: Fax:

Nº colegiado/a: NIF:

Titulación: Institución o centro de trabajo:

Puesto de trabajo actual:

Experiencia profesional:

Factura: Sí ☐ No ☐ Datos para factura:

CIF:

¿A través de qué medio ha tenido conocimiento del curso en el que se inscribe?

☐ Web del Colegio ☐ Guía de la Psicología ☐ Prensa ☐ Otro:
☐ Cartel ☐ Otras páginas web ☐ Folleto

Forma de pago: las inscripciones deben ser en firme. No se admiten reservas de plazas. Se debe enviar el boletín de inscripción junto al justificante de haber realizado el pago, por fax 91 547 22 84, por correo ordinario o por e-mail a formacion@cop.es, o bien entregarlo en mano en nuestras oficinas si el pago se realiza en efectivo o con tarjeta de crédito (aquellas personas que no sean colegiadas deben adjuntar certificado de titulación).

En la **transferencia** debe constar obligatoriamente los siguientes datos:

- NOMBRE Y APELLIDOS DEL COLEGIADO/A
- CÓDIGO DEL CURSO
- NÚMERO DE COLEGIADO/A

Nº de cuenta del Banco Sabadell CC IBAN: ES 94 0081 0655 6100 0135 8636 si se desea realizar el pago por transferencia.

Cuota de inscripción (indique el importe correspondiente al curso según sea colegiado/a o no colegiado/a): €

Devoluciones: las solicitudes de devolución deberán realizarse por escrito, acreditando la justificación. Los criterios de devolución pueden consultarse en el tablón de anuncios del Área de Formación o solicitarse por escrito a la Secretaría del Área.

Sus datos personales serán incorporados y tratados en el fichero automatizado del Colegio Oficial de la Psicología de Madrid, Formación, inscrito en la Agencia de Protección de Datos Española, con la finalidad de realizar la gestión de las actividades necesarias derivadas de la relación entre el Colegio y el solicitante y la prestación de los servicios relacionados con la formación, y pudiéndose realizar las cesiones previstas en la ley. El órgano responsable del fichero es el Colegio Oficial de la Psicología de Madrid, con domicilio en Cuesta de San Vicente, 4, CP 28008 Madrid, ante el cual los interesados podrán ejercer sus derechos de acceso, cancelación, rectificación y oposición, dirigiendo un escrito al Colegio Oficial de la Psicología de Madrid, a la dirección mencionada, todo lo cual se informa en cumplimiento del artículo 5 de la Ley Orgánica 15/1999, de 13 de diciembre, de Protección de Datos de Carácter Personal (ref. «tratamiento de datos»), indicando su nombre, dirección y petición. En el caso de no desear recibir información que el Colegio pueda considerar de su interés, marque la siguiente casilla ☐, en caso de no cumplimentarse, el Colegio considera que da usted su consentimiento para recibir dicha formación.

Boletín de Suscripción a Publicaciones 2023

Título de la publicación	Colegiados de Madrid	Colegiados de otros colegios	No Colegiados	Tarifa Internacional	Números sueltos
Guía de la Psicología	-	33,00	49,00	189,00	6,00
Journal of Work and Organizational Psychology	36,00	42,00	53,00	96,00	18,00
Clínica y Salud	36,00	42,00	53,00	96,00	18,00
Psychosocial Intervention	36,00	36,00	53,00	96,00	18,00
Anuario Jurídica	26,00	33,00	39,00	72,00	
Psicología Educativa	25,00	29,00	37,00	75,00	18,00
European Journal of Psychology	27,00	32,00	40,00	75,00	18,00
Monografía Jurídica	11,00	12,50	19,00	44,00	
Psicología y Reforma Sanitaria en la Década de los 80	-	7,00	11,00	44,00	
¿Quién es el Psicólogo?	-	7,00	11,00	44,00	

Nota: Los precios de las publicaciones incluyen el IVA.

FORMA DE PAGO:

☐ Transferencia al Banco Sabadell: IBAN/BIC: ES05 0081 0655 6700 0133 7537 / BSAB ESBB

☐ Tarjeta de crédito n°: Fecha de caducidad:

☐ Domiciliación bancaria:

Nombre: Apellidos:

Domicilio: Teléfono:

CP: Ciudad: Provincia:

N° colegiado: Delegación: NIF/CIF (*):

FORMULARIO PARA DOMICILIACIÓN BANCARIA

Nombre del banco: AG:

Dirección:

Población: C.P.:

Muy Sr. mío: Ruego a Ud. disponga lo necesario para que a partir de la presente sean abonados con cargo a mi C/C en esa entidad bancaria los recibidos del Colegio Oficial de la Psicología de Madrid.

..... de 2023
(Firma del titular de la c/c)

Envíe este boletín, junto con el comprobante de pago o pago efectuado a: Colegio Oficial de la Psicología de Madrid. Dpto. de Suscripciones. Cuesta de San Vicente, 4, 6º 28008 Madrid. Tel.: 91 541 99 99; Fax: 91 559 03 03.

(1) Esta revista es gratuita para los colegiados de Madrid, para el resto de los colegiados su precio es de 29 €, no colegiados 42,50 €

(2) Psicodoc es una base de datos bibliográfica de Psicología en internet.

Domiciliación bancaria sólo para suscripción a revistas.

(*) Dato indispensable para cualquier suscripción.

Nota: por favor, indique en el comprobante de pago la revista a la que se suscribe.

Información sobre Protección de Datos	
Responsable	Colegio Oficial de la Psicología de Madrid
Finalidad	Facilitar la suscripción a las revistas publicadas por el Colegio Oficial de la Psicología de Madrid o a la Base de datos bibliográfica de Psicología Psicodoc.
Legitimación	Ejecución de un contrato
Destinatarios	No se cederán datos salvo obligación legal
Derechos	Acceder, rectificar y suprimir los datos, así como otros derechos, como se explica en la información adicional
Información adicional	Puede Solicitar la información adicional y detallada sobre protección de Datos en el correo dpdcopm@cop.es

CLUBES EXCLUSIVOS PARA COLEGIADAS Y COLEGIADOS



Accede a tus portales de ventajas,
descuentos y promociones
por formar parte del Colegio.
Ahora te será más fácil encontrar
las ofertas en **más de 1.000**
grandes marcas exclusivas.



✕ CINESA endesa

Booking.com Apple App Store



Colegio Oficial
de la Psicología
de Madrid

- ◆ CLUB VIP DISTRICT
- ◆ CLUB AFFINITY BROKERS 88

VII Ciclo Formativo sobre evaluación psicológica y uso de tests

De marzo 2023
a diciembre 2023



Información e inscripciones:

Colegio Oficial de la Psicología de Madrid

Cuesta de San Vicente, 4. 28008 Madrid.

Tel: 91 541 99 99 • Fax: 91 559 03 03

e-mail: formaciontests@cop.es

www.copmadrid.org/web/biblioteca/agenda

Lugar de celebración:

Cuesta de San Vicente, 4. 5ª planta. 28008 Madrid.

OCTUBRE

DIAGNÓSTICO DIFERENCIAL DE LA DISLEXIA

Lunes, 30 de octubre,
de 9:00 a 14:00 horas

La búsqueda bibliográfica en Psicología y ciencias afines

PSICODOC



Las novedades de la Psicología: gane calidad, gane tiempo

Psychology Update

00

desde
,00 €

Selecciona tus
intereses de
investigación
y mantente
siempre al día

copmadrid.org

ÚLTIMAS PUBLICACIONES

La primera plataforma online que te envía únicamente los artículos científicos que TÚ quieres leer. Dinos en qué investigas o cuál es tu area de interés y deja que Psychology Update te actualice.



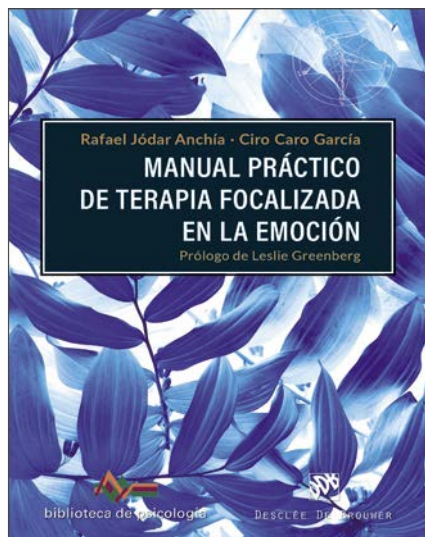

Rafael Jódar Anchía • Ciro Caro García

Manual práctico de terapia focalizada en la emoción



Este manual práctico está pensado para psicólogos que quieren adquirir herramientas, conceptuales y técnicas para trabajar con la emoción en psicoterapia. Se presentan, en una primera parte, los fundamentos teóricos del proceso emocional y su contribución a la salud y a la emergencia de las dificultades y trastornos. En una segunda parte, se presentan diferentes recursos técnicos –tareas terapéuticas en el lenguaje de la TFE– para trabajar con los pacientes y sus dificultades emocionales (diálogo de sillas, tareas que buscan facilitar la profundización y regulación emocional o tareas para mantener y reparar la alianza). Por último, abordamos diferentes áreas del desarrollo profesional, como la formación y supervisión en TFE, la formulación de casos o la investigación, con el ánimo de que los lectores que ya conocen el modelo amplíen perspectivas y de que, aquellos que comienzan a interesarse por él, encuentren puntos de conexión con su práctica y conocimientos previos.



Pepa Horno Goicoechea

Aprendiendo a habitar

Un modelo de intervención psicoterapéutica con personas con historia de trauma

La psicoterapia es un proceso basado en la construcción de un entorno seguro y protector y un vínculo psicoterapéutico desde el que la persona puede mirar hacia dentro, sanar heridas y aprender a habitar su edificio. Es un proceso único y diferente cada vez pero que, al mismo tiempo, es necesario sistematizar para poder brindar a la persona el rigor profesional que merece.

Este libro recoge el modelo psicoterapéutico que he construido desde mis años de experiencia profesional acompañando a personas con historias de trauma. Desarrolla el proceso desde esa primera sesión de encuadre hasta la sesión de cierre final. Incluye las metáforas y ejemplos que uso, las claves que estructuran mi mirada hacia el ser humano y mi posicionamiento como psicoterapeuta, así como el abordaje de algunas cuestiones clave para lograr un proceso psicoterapéutico legítimo y eficaz.

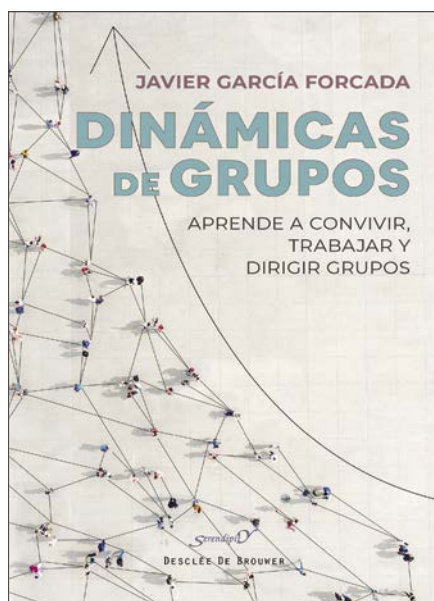
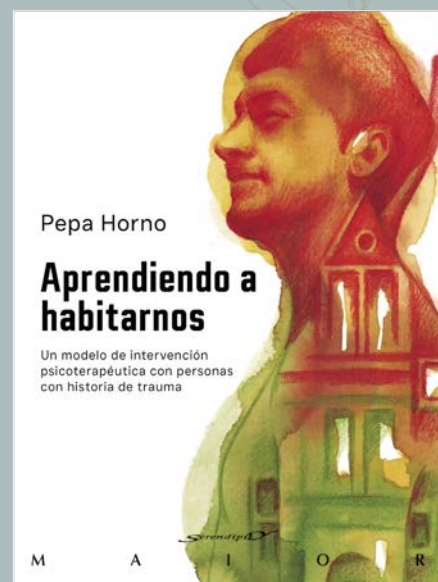

SEGURO DE SALUD

Especial COP Madrid

Sólo
47,70
euros/mes
SIN COPAGOS

PRECIO

De 0 a 64 años: **47,70€/mes**
PÓLIZA DENTAL INCLUIDA

SIN CARENCIAS EXCEPTO PARTOS
SIN PREEXISTENCIAS EXCEPTO ENFERMEDADES GRAVES

VENTAJAS

- + Póliza completa
- + Acceso a todos los especialistas
- + Intervenciones quirúrgicas
- + Hospitalización
- + Urgencias
- + Medios de diagnóstico
- + Asistencia en viaje
- + Acceso a los mejores médicos y centros hospitalarios
- + Cobertura para embarazo, parto y recién nacido

Adeslas

Oferta válida para 2023

UN SEGURO PARA TODA LA FAMILIA

Te aseguramos una atención médica de calidad, rápida y fiable cuando tu familia lo necesite.

Benefíciate ahora de los acuerdos especialmente negociados para psicólogos de la Comunidad de Madrid.
Con posibilidad de incluir a familiares directos (cónyuge e hijos).

+SIN COPAGOS

Más información y contacto:

Nombre

Tel.

Mail