



Guía de la PSICOLOGÍA

Junio - 2023 · Nº 444



Acto de Entrega del 0,7% del Colegio al Proyecto Solidario «Dando voz a los que no pueden hablar. Acompañamiento psicológico de familias de niños y niñas sin lenguaje oral»

PÁG. 6



El Colegio firma un Convenio de Colaboración para desarrollar el Proyecto «Acoso Entre Iguales»

PÁG. 5



La Asamblea General Extraordinaria del Colegio aprueba la propuesta de Modificación de los Estatutos Colegiales

PÁG. 10



**Colegio Oficial
de la Psicología
de Madrid**

Trabajamos junto a nuestras colegiadas y colegiados para mejorar la calidad de los servicios psicológicos y el bienestar de la ciudadanía

Versión
Online





Sociedad Española de
Medicina Psicosomática
y Psicoterapia

Formación
Online

universidad
SANJORGE



**MÁSTER UNIVERSITARIO EN
PSICOTERAPIA BREVE**

Título de la U.S.J.

**ESPECIALISTA UNIVERSITARIO
EN CLÍNICA E INTERVENCIÓN
EN TRAUMA CON E.M.D.R.**

Título de la U.S.J.

**MÁSTER EN PSICOLOGÍA
CLÍNICA Y PSICOTERAPIA**

Dirigido a psicólogos

Desarrollados en cursos de experto independientes

✓ Medicina Psicosomática y
Psicología de la Salud

✓ Psicoterapia Breve

✓ Trastornos Alimentarios

✓ Evaluación Psicológica
y Psicodiagnóstico

✓ Clínica e Intervención en
Trauma con EMDR

Formación Superior ✓
en EMDR

Psicoterapia Breve con ✓
Niños y Adolescentes

Trastornos de la Personalidad ✓

Psicofarmacología Clínica ✓

Psicoterapia Breve de pareja ✓

¡Ahora con
un 40% de
descuento!



Begoña Aznárez

Conoce nuestra Membresía
**La primera comunidad
de formación continua
en Psicoterapia**

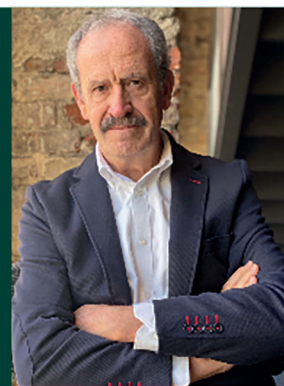

José Luis Marín

Más información: www.psicociencias.com

C/ Solano, 35 - 3ºB (Prado de Somosaguas) - 28223 Pozuelo de Alarcón (Madrid)

Tel.: 91 518 51 98 - psicosomatica@psicociencias.com



Ilustre Colegio Oficial
de Médicos de Madrid



LA GUÍA DE LA PSICOLOGÍA
se distribuye gratuitamente
a las colegiadas y colegiados de Madrid.

Edita: Colegio Oficial de la Psicología de Madrid.
Director: Juan Carlos Fernández Castrillo.
Redactor Jefe: Fco. Javier Martínez Fernández
(Director de Comunicación).
Secretaría de Redacción: M^a Rosa Pillado.

DL: M-5.095-1985
ISSN: 2695-6217

Diseño e impresión: Huna Soluciones Gráficas, S.L.

Suscripción (11 números)
España: 49 €
Tarifa internacional: 189 €

Números sueltos:
Venta directa (sede del Colegio): 5,00 €
Venta por correo (incl. gastos de envío): 6,00 €

La GUÍA DE LA PSICOLOGÍA se puede leer y
descargar en la página web del Colegio:
www.copmadrid.org

El Colegio Oficial de la Psicología de Madrid está
comprometido con el uso del lenguaje inclusivo.
Igualitario y no sexista. No obstante, en aras de
la brevedad del texto y facilitar su lectura, en esta
Guía se entenderá que la palabra «colegiados» hace
referencia a colegiados y colegiadas, «psicólogos» a
psicólogos y psicólogas, etc.

A FONDO

3

NOTICIAS

5

INFORMACIÓN COLEGIAL

20

Últimos colegiados

20

Grupos de Trabajo del Colegio

22

FORMACIÓN CONTINUA

24

SERVICIOS COLEGIALES

37

Asesorías

37

Directorio de Consultas de Psicología

37

Servicio de Empleo

38

Biblioteca

40

Publicaciones

43

Anuncios

45

FORMACIÓN DE OTRAS ENTIDADES

47

BECAS

50

ANEXOS

51

JUNTA DE GOBIERNO

Decano-Presidente: José Antonio Luengo Latorre

Vicedecana: Timanfaya Hernández Martínez

Secretaria: Nuria Mateos de la Calle

Vicesecretario: Luis María Sanz Moríñigo

Tesorero: Pedro Rodríguez Sánchez

Vocales: Isabel Aranda García, Mercedes Bermejo Boixareu, Juan Carlos Fernández Castrillo, Silvia Garrigós Tembleque, Miguel Ángel Pérez Nieto, Amaya Prado Piña, Vicente Prieto Cabras, Mayelín Rey Bruguera

Colegio Oficial de la Psicología de Madrid

Cuesta de San Vicente 4, 28008 Madrid · Tel: 91 541 99 99. Fax: 91 559 03 03

www.copmadrid.org · copmadrid@cop.es

Horario de atención al colegiado durante el mes de junio:

Lunes, miércoles, jueves y viernes de 9.30 h a 15.00 h.

Martes de 9.30 h a 19.30 h., ininterrumpidamente.

Punto de Atención Colegial y a la Ciudadanía:



91 541 99 99

informacion@cop.es

- Información
- Certificados
- Inscripción en cursos
- Asesoría jurídica
- Colegiación
- Adopción internacional
- Logo/Marca
- Directorio Consultas Psicología

Tecnologías de la información

nntt@cop.es
ext.: 262, 263, 264

Acreditaciones

acreditaciones@cop.es
ext.: 322

Comunicación

comunicacion@cop.es
ext.: 222, 224

Biblioteca

biblioteca@cop.es
ext.: 243, 244, 241

Secretaría

copmadrid@cop.es
ext.: 292, 291

Publicaciones

revistas_copm@cop.es
ext.: 223, 224

Docimoteca

docimoteca@cop.es
ext.: 242, 243

Becas

becas-copm@cop.es
ext.: 291

Servicio de Empleo

empleo@cop.es
ext.: 256

Formación

formacion@cop.es
ext.: 250, 251, 252, 253, 254, 257

Contabilidad y Compras

conta-copm@cop.es
ext.: 233, 232

Recursos Humanos

rrhh-copm@cop.es
ext.: 272

Análisis de la situación actual de la Psicología Clínica en el Servicio Madrileño de Salud y perspectivas de futuro

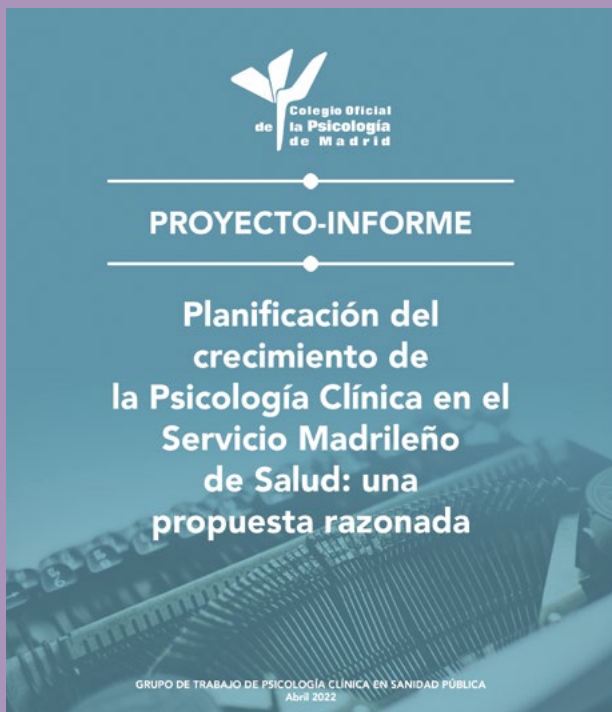

En abril de 2022 se publicó el [“Proyecto- Informe Planificación del crecimiento de la Psicología Clínica en el Servicio Madrileño de Salud: una propuesta razonada”](#) realizado por el Grupo de Trabajo de Psicología Clínica en Sanidad Pública del Colegio (Cuellar-Flores et al., 2022). Analizaba la situación de la atención psicológica especializada en el Servicio Madrileño de Salud (SERMAS) y proponía una planificación para mejorar la atención a la salud mental aumentando ratios de Psicólogos/as Especialistas en Psicología Clínica (PEPC) y Residentes de Psicología Clínica (PIR). Un año más tarde, queremos actualizar este análisis.

SITUACIÓN ACTUAL DE LA PSICOLOGÍA CLÍNICA EN EL SERMAS

Para una adecuada planificación de los recursos humanos es necesario contar con un diagnóstico de la salud mental de la población y de los recursos de los que dispone el SERMAS. Según el Portal estadístico de personal del SERMAS, a 28 de febrero de 2022, había 361 PEPC y 98 PIR. En enero de 2023, 381 PEPC en red de salud mental y 107 PIR. Añadiendo los 81 de la red de Adicciones, cifra que ha publicado el Plan Estratégico de Salud Mental 2022-24 (ORCSMyA, 2022), se alcanza la ratio de 6,7 PEPC por 100000 habitantes (Tabla 1).

	2022 (febrero)	2023 (febrero)	Propuesta Cuéllar-Flores et al. (2022) para 2023
Nº PEPC en SERMAS	SERMAS=361	SERMAS=381 Adicciones=81	SERMAS=406
Ratio PEPC SERMAS por 100000 habitantes	SERMAS=5,33	SERMAS= 5,5 +Adicciones= 6,7	
Nº plazas PIR	35	37	45

Tabla 1. Dotación de PEPC y PIR en el Servicio Madrileño de Salud

Identificar ratios y establecer referencias o estándares permite proporcionar una atención psicológica especializada con garantías de seguridad, calidad y eficiencia. Para alcanzar la ratio óptima deseable de 20 PEPC por 100.000 habitantes recomendada por Breden y Woods (2010) serían necesarios 1347 PEPC. Para que se alcance la ratio mínima imprescindible de 12 recomendada por Fernández-García (2021) serían necesarios 808. En la actualidad, continúan faltando 885 y 346 PEPC, respectivamente. Esta necesidad viene justificada por la excesiva lista de espera que existe para Psicología Clínica que en 2021 oscilaba entre 1 y 11 meses, así como un excesivo tiempo entre consultas que oscilaba entre 5 y más de 12 semanas (Cuéllar-Flores et al., 2022). Estos indicadores han empeorado un año después (documento interno).

TRAYECTORIAS DE CRECIMIENTO DE PLAZAS PEPC Y PIR EN EL SERMAS

A pesar del amplio consenso entre la sociedad civil, los profesionales y los políticos con respecto a la necesidad de aumentar el número de PEPC en el SNS, la cifra no ha alcanzado, un año después, el número recomendado. El crecimiento se acerca en un 58% a la propuesta al aumentar en 20 el número de plazas. Las plazas PIR fueron 37, sólo 2 más respecto al año anterior, casi un 82% menos de las propuestas. El Gráfico 1 refleja la trayectoria de crecimiento de plazas PEPC y PIR en los últimos años. Desde 2016, ha habido un incremento anual, siendo más pronunciado desde 2019. El número de plazas PIR convocadas se ha mantenido estable, solo aumentando desde 2021.

La creación de plazas PIR es un proceso complejo que implica revisar los recursos humanos y materiales que garantizan el programa formativo, recibir la acreditación como Unidad Docente y convocar la plaza. Esto puede explicar que el incremento de plazas PIR llegue unos años después del aumento de PEPC, pero también refleja la falta de planificación gestora.



Gráfico 1. Trayectoria de crecimiento de plazas PIR Y PEPC en el SERMAS desde 2016

DEMANDA/NECESIDAD DE PSICÓLOGOS/AS CLÍNICOS/AS EN EL SERMAS: PROYECCIÓN TEMPORAL

La Comunidad de Madrid anunció en marzo de 2022 la creación de 60 plazas de PEPC entre ese mismo año y 2024. Por otra parte, se prevé un 3% de jubilaciones anuales en promedio en los próximos 10 años (Cuéllar-Flores et al., 2022). Ambos factores van a implicar un aumento en la necesidad de PEPC por la demanda de plazas vacantes a cubrir, tal y como se expone en el Gráfico 2. A las que habrá que añadir otras vacantes temporales por permisos laborales. Esto supone que en los próximos 5 años van a ser necesarios al menos 98 especialistas para cubrir plazas estables.

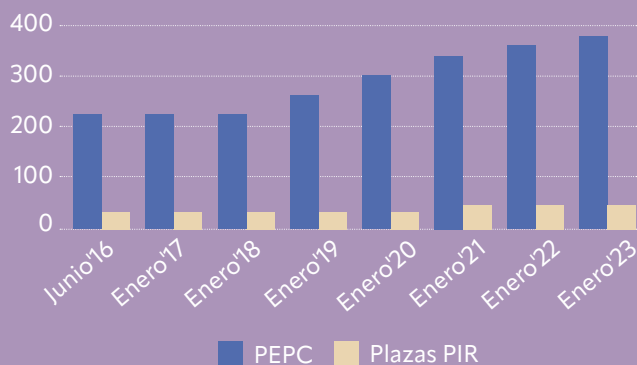

Gráfico 2. Proyección temporal de plazas de Psicólogos/as Clínicos/as en el SERMAS

Si los decisores no tienen en cuenta esta proyección temporal, en los próximos años la cobertura de plazas de especialistas puede verse seriamente comprometida. El incremento del número de PEPC es necesario que vaya acompañado de un aumento prioritario en la planificación de plazas PIR. En el Informe publicado se estimó que era necesario convocar 65 plazas PIR anuales para cubrir el aumento de PEPC en el SERMAS que permita alcanzar la ratio de 18/100.000 habitantes como indica el Informe del Defensor del Pueblo (2018) o la ratio mínima de 12/100.000 y óptima de 20/100.000 habitantes como se indica en el informe "Planificación del crecimiento de la Psicología Clínica en el Servicio Madrileño de la Salud: una propuesta razonada" publicado en abril de 2022.

REFERENCIAS

Cuéllar Flores, I., Fernández Garzón, L., Ferreira González, M., Maldonado Belmonte, M.J., Vázquez Rivera, S., De la Vega Rodríguez, I., Félix Alcántara, M.P y Antequera Iglesias, J. (2022). Planificación del crecimiento de la Psicología Clínica en el Servicio Madrileño de Salud: una propuesta razonada. Madrid: Colegio Oficial de la Psicología de Madrid.

Cuéllar Flores, I., Fernández Garzón, L., Félix-Alcántara, M. P., Manzano Olivares, B., de la Vega Rodríguez, I., Ferreira González, M., Palacios Albarsanz, M. L., Vázquez Rivera, S. y Maldonado Belmonte, M. J. (2022). Indicadores asistenciales y estándares de calidad asistencial para la psicología clínica en los centros de salud mental del Sistema Madrileño de Salud evaluados por sus profesionales. *Apuntes De Psicología*, 40(2), 71-86.

Oficina Regional de Coordinación de Salud Mental y Adicciones (2018). Plan Estratégico de Salud Mental de la Comunidad de Madrid 2022-2024.

AUTORAS

Mercedes Ferreira González, Isabel Cuéllar Flores, Lucía Fernández Garzón, Miriam P. Félix-Alcántara. Miembros del Grupo de Trabajo de Psicología Clínica en Sanidad Pública del Colegio Oficial de la Psicología de Madrid.

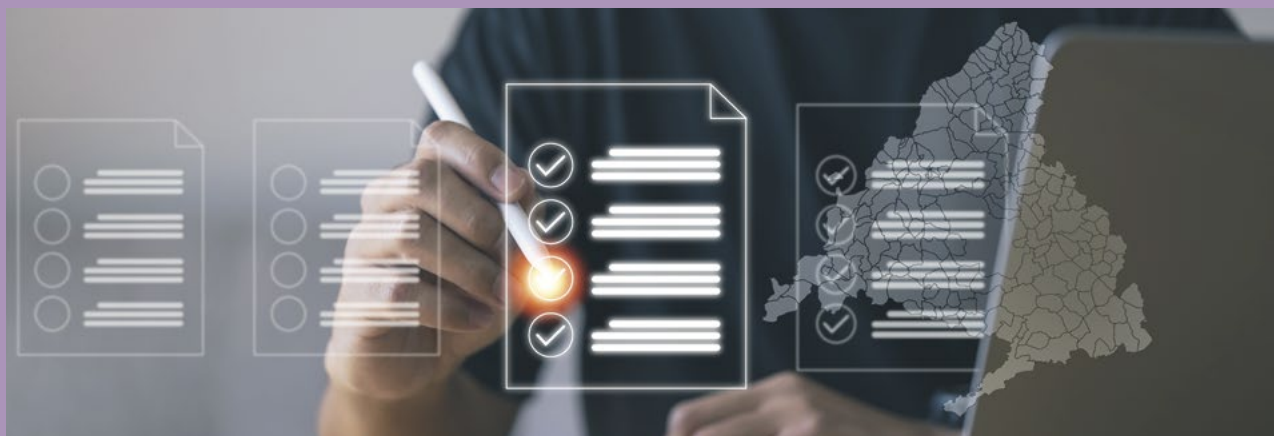

El Colegio firma un Convenio de Colaboración para desarrollar el Proyecto «Acoso Entre Iguales»



José Antonio Luengo, Decano del Colegio atendiendo a los medios de comunicación

El Colegio ha firmado un convenio de colaboración con la Fundación Mutua Madrileña y la Vicepresidencia y Consejería de Educación y Universidades de la Comunidad de Madrid para llevar a cabo el proyecto "Acoso entre iguales", una iniciativa que tiene como objetivo mejorar la intervención con adolescentes en contextos educativos, complemento al conjunto de estrategias que ya están puestas en marcha en esta materia.

En el acto de firma estuvieron presentes el Vicepresidente y Consejero de Educación y Universidades de la Comunidad de Madrid, Enrique Ossorio, el Director General de la Fundación Mutua Madrileña, Lorenzo Cooklin, y el Decano del Colegio, José Antonio Luengo.

Este proyecto consiste en un programa piloto destinado a alumnos y alumnas víctimas de acoso para facilitar su atención psicológica por especialistas y permitirá generar un modelo de atención ajustada y específica con los alumnos, sirviendo como pauta de actuación para colegios e institutos de la región.

El objetivo global de estas acciones es favorecer el proceso de recuperación psicológica de las víctimas de bullying,

así como prevenir la sintomatología grave efecto de esta vivencia.

En primer lugar, se identificarán a los estudiantes de Primaria y Secundaria participantes, analizando los resultados de los protocolos de actuación y de programas de detección de situaciones de riesgo.

Finalmente, el equipo de psicólogos y psicólogas diseñará el trabajo con procesos personalizados manteniendo la comunicación con el centro educativo y las familias para realizar el seguimiento y la evaluación de los avances.

La propuesta se pone en práctica en un entorno natural para la prevención, localización e intervención ante este tipo de situaciones como son colegios e institutos, donde se desarrollan planes para la promoción del bienestar emocional y de la salud en la infancia y la adolescencia. Por ello, estos espacios son el contexto idóneo para identificar y tratar las consecuencias psicológicas del bullying, así como fomentar el bienestar y la convivencia.

Las fotografías del acto pueden verlas pinchado [aquí](#).

El video puede verse pinchado [aquí](#).

Lorenzo Cooklin (Fundación Mutua Madrileña), Enrique Ossorio (Vicepresidente Comunidad de Madrid) y José Antonio Luengo (Decano)



Acto de Entrega del 0,7% del Colegio al Proyecto Solidario «Dando voz a los que no pueden hablar. Acompañamiento psicológico de familias de niños y niñas sin lenguaje oral»

El pasado 9 de mayo, el Decano del Colegio, José Antonio Luengo y la Vicedecana Timanfaya Hernández, hicieron entrega de la donación a cargo del 0,7% del superávit del Colegio correspondiente al ejercicio 2022, aprobada por la última Asamblea General, al proyecto [«Dando voz a los que no pueden hablar. Apoyo psicológico de familias de niños y niñas sin lenguaje oral»](#), presentado por la Asociación AlfaSAAC y representado en este acto por Ruth Candela.

Este proyecto consiste en un programa de acompañamiento y apoyo psicológico a familias de niños con necesidades complejas de comunicación (sin lenguaje oral funcional).

Durante un periodo de 6-12 meses (en función de las características y necesidades), cada familia recibirá los siguientes servicios:

- Valoración de las necesidades comunicativas y lingüísticas del niño/a, barreras del contexto y estrategias comunicativas de los progenitores.
- Diseño y personalización de un Sistema de Comunicación Alternativo y Aumentativo (SAAC) así como de diferentes herramientas de comunicación aumentativa y alternativa para facilitar la comunicación del niño/a.

- Realización de sesiones de apoyo psicológico individuales y grupales con una periodicidad mensual para proveer a las familias de las estrategias comunicativas necesarias en la implementación del SAAC.

- Medición de resultados tras la implementación para su conveniente difusión y promoción del conocimiento y buenas prácticas basadas en la evidencia.

Desde 2006, año en el que el Colegio y sus colegiados pusieron marcha esta iniciativa, las entidades que se han visto beneficiadas por la donación han sido Amnistía Internacional, Fundación Pequeño Deseo, Proyecto Hombre, Psicólogos Sin Fronteras Madrid, Colectivo SVE Educación para la salud mental, Asociación Infantil Oncológica de la Comunidad de Madrid y Asociación de Padres de Niños con Cáncer de Madrid (ASION), Asociación para la Atención Multidisciplinar de Familia Fide(m), Fundación Síndrome de Down Madrid, ONG Rescate Internacional, Fundación Psicología Sin Fronteras y Asociación Psicólogos Sin Fronteras-Madrid, la Federación de Plataformas Sociales PINARDI, Asociación A tiempo, Federación de Mujeres Progresistas, Plataforma Social Pan Bendito, Fundación Pequeños Corazones, Asociación Síndrome de 22q11.

José Antonio Luengo (Decano), Ruth Candela (AlfaSAAC) y Timanfaya Hernández (Vicedecana)





Sociedad Forum de Psicoterapia Psicoanalítica

Formación 2023- 2024

Forum se dedica al encuentro y la formación de **Psicoterapeutas Psicoanalíticos** desde 1995. Integra los nuevos paradigmas psicoanalíticos en el **enfoque modular transformacional de Hugo Bleichmar** con una técnica de **intervenciones específicas** y una visión **relacional**.

Cursos independientes **telepresenciales** que permiten obtener créditos para las titulaciones de Forum

Jornadas Forum en La Cristalera (UAM)

30 de septiembre y 1 de octubre de 2023

*La perspectiva relacional en el foco.
Límites y retos: miradas críticas desde dentro*

La configuración del psiquismo en psicoanálisis

El trabajo clínico se sustenta en **la teoría** de la que parte que, a su vez, se ve **transformada por la práctica clínica**.

1 viernes quincenal de octubre a febrero de 17:00 a 21:00

Comienzo 6 de octubre

Psicoanálisis del desarrollo y psicopatología infantojuvenil

Abordaje **teórico clínico** de la complejidad de la parentalidad y de cómo el **psiquismo** se desarrolla desde lo **interpersonal**

Un viernes quincenal de octubre a febrero de 17:00 a 21:00

Comienzo 13 de octubre

Diagnóstico de la parentalidad e intervención en psicoterapia de niños y adolescentes

La **intervención** con niños y adolescentes contempla la **realidad familiar** tanto en el **problema** como en la **solución**

Un viernes quincenal de octubre a febrero de 17:00 a 21:00

Comienzo 20 de octubre

Los sábados de Forum

Espacio de **encuentro** y **formación** sobre psicoterapia psicoanalítica **actual** impartidos desde el año 2000.

Un sábado al mes de 10:30 a 14:30

Comienzo 28 de octubre

Las titulaciones de Forum:

Experto en psicoterapia psicoanalítica de niños, adolescentes y familias

Experto en la técnica de la psicoterapia psicoanalítica

Máster en Psicoterapia Psicoanalítica

Máster en psicoterapia psicoanalítica de niños, adolescentes y sus familias

Y además en Forum:

Sesiones clínicas de Forum

Sesiones clínicas **gratuitas** organizadas con el **Hospital Universitario La Paz**. Impartidas por **miembros de número de Forum**

Un miércoles al mes de 19:30 a 21:00

Comienzo 18 de octubre

Formación acreditada por:



FAPyMPE
Federación de Asociaciones de
Psicólogos Médicos
Psicoterapeutas de España

Forum acredita a sus miembros de número como **psicoterapeutas psicoanalíticos**

Prácticas de supervisión

Forum edita desde 1999 la revista **Aperturas Psicoanalíticas**
www.aperturas.org Open access

Renovada la Junta Directiva de la Sección de Psicología de la Actividad Física y del Deporte del Colegio

Se ha renovado la Junta Directiva de la Sección de Psicología de la Actividad Física y del Deporte del Colegio para los próximos 4 años (2023-2027). La Junta queda constituida por el Coordinador: Alejo García-Naveira, Vicecoordinador: Roberto Ruiz, Secretaria: Fátima Sánchez, Tesorera: Pilar Jerez, y Vocales: Santiago García, Alba Villamediana, Manuel Aguilar, María Martínez y Ana de Cevallos, así como Vocal nato: Pedro Rodríguez.

Los principales objetivos y retos de la Sección se centran en la promoción del rol y funciones del profesional de la Psicología en el contexto del deporte, así como el desarrollo de la Psicología del Deporte desde una perspectiva científica, profesional y legal. Para ello, se busca una comunicación e intercambio de experiencias entre los co-

legiados/as, la publicación de artículos científicos-profesionales en la Revista de Psicología Aplicada al Deporte y al Ejercicio Físico editada por el Colegio (recientemente integrada en SCOPUS), continuar con el Ciclo Online de Conferencias sobre Psicología del Deporte (último jueves de cada mes a las 19 horas), Difusión de la Psicología del Deporte en medios de comunicación y revistas científicas, el desarrollo de la IV Jornada de la Comunidad de Madrid de Psicología del Deporte y Rendimiento Humano (24-25 de noviembre de 2023) y Gestión Política para avanzar en las leyes que regulan la especialidad.

Pueden encontrar información relevante, videos y noticias de la Sección pinchando [aquí](#).



La Revista de Psicología Aplicada al Deporte y al Ejercicio Físico indexada en la Base de Datos Internacional Scopus

La [Revista de Psicología Aplicada al Deporte y al Ejercicio Físico](#) ha sido admitida para su inclusión en la prestigiosa base de datos SCOPUS, poniendo de manifiesto, una vez más, el reconocimiento de la calidad de esta revista y el gran trabajo que están haciendo su equipo editorial.

Con la Revista de Psicología Aplicada al Deporte y al Ejercicio Físico son nueve, (de las once editadas y coeditadas por el Colegio), las revistas que están incluidas en Scopus: Journal of Work and Organizational Psychology, Psychosocial Intervention, Clínica y Salud, Psicología educativa, Anuario de Psicología Jurídica, The European Journal of Psychology Applied to Legal Context, The Spanish Journal of Psychology y Ansiedad y Estrés. Scopus es una base de datos de resúmenes y citas de literatura revisada por pares que incluye revistas científicas, libros y actas de congresos. Esta base proporciona una visión general completa de la producción mundial de investigación en los campos de la Cien-

cia, la Tecnología, la Medicina, las Ciencias Sociales y Artes y Humanidades.

En la actualidad Scopus ofrece, entre otros, 44.034 títulos de más de 5.000 editores internacionales y 40.878 revistas revisadas por pares (incluyendo 6.104 revistas de acceso abierto) entre las cuales se encuentran ahora nuestras revistas. Esta base de datos permite realizar búsquedas muy específicas, por autor, por filiación... etc. Permitiendo, además, el cálculo a tiempo real de las citas para una selección de artículos, todos los artículos de un autor específico o todos los artículos publicados por una revista concreta en un año dado.

La inclusión de la revista en Scopus significa, entre otros aspectos, que a la revista se le asignarán indicadores de calidad, tales como el índice H, el SJR o el SNIP, que además de permitir una comparación con otras revistas del área general de Psicología Aplicada, permitirá aumentar su visibilidad tanto nacional como internacionalmente, ayudando al crecimiento y mejora de la misma.



El Colegio asiste al acto de presentación de la campaña nacional de sensibilización e imagen del Consejo General de la Psicología

El Colegio, a través de varios miembros de la Junta de Gobierno, ha asistido al acto de presentación de *"Tenemos que hablar de esto"*, la campaña nacional de sensibilización e imagen que ha lanzado el Consejo General de la Psicología de España para sensibilizar y alertar a la población, políticos y otras instituciones sobre los problemas relacionados con la salud mental/psicológica, con la escasez de recursos en los diferentes ámbitos y servicios y con los problemas de intrusismo en la profesión, así como el riesgo que suponen para los usuarios.

Decenas de personas se acercaron al quiosco que el Consejo instaló en la plaza de Pedro Zerolo de Madrid, donde se repartió una edición especial de un periódico con contenido exclusivo sobre salud mental: 12 páginas donde se habla de suicidio, ansiedad y depresión, bienestar laboral y educativo y trastornos de la conducta alimentaria. El contenido de este periódico se puede ver en la página web del Colegio.

Responsables de la organización colegial y compañeros de profesión atendieron personalmente a todos aquellos ciudadanos y ciudadanas que se acercaron al espacio que el COP también habilitó adyacente al quiosco interesándose por la iniciativa y que aprovecharon para realizar alguna consulta sobre Psicología y salud mental.

La salud mental es una de las principales preocupaciones de los españoles, y las cifras son escalofriantes. En nuestro país, muere por suicidio una persona cada dos horas, otras 200 lo intentan cada día y fallecieron por esta causa más de 4.000 en el año 2022. El 30% de españoles ha tenido ansiedad en el

último mes y el 25% síntomas de depresión y 1 de cada 8 tiene un trastorno de la conducta alimentaria.

Además, hasta el 60% de las ausencias al trabajo que se producen al año están ocasionadas por situaciones de estrés y que el acoso escolar causa problemas psicológicos en el 90% de los niños y niñas que lo sufre.

Sin embargo, en nuestro sistema nacional de salud, contamos sólo con 5 profesionales de la Psicología por cada 100.000 habitantes, frente a los 18 de la Unión Europea o los 26 de la OCDE, no tenemos psicólogos y psicólogas en las escuelas e institutos y no hay, ni de lejos, suficientes profesionales de la Psicología en los Servicios Sociales.

La combinación de esta falta de recursos, el abuso de los tratamientos farmacológicos, la ausencia de una ley de publicidad sanitaria que regule el sector y el incremento de la demanda de atención psicológica, particularmente, en estos dos años, han hecho que proliferen ofertas de atención y desarrollo personal que prometen ayudar con recetas mágicas, pseudoterapias, o soluciones fáciles a quienes necesitan atención psicológica o, sencillamente, quieren encontrarse mejor. Contra esta situación los profesionales de la Psicología avisan: no te pongas en manos de personas que no tienen la titulación, ni competencias o la formación necesaria para ayudarte con tu salud mental y tu bienestar. Acude sólo a profesionales colegiados y colegiadas.

Las fotografías del acto pueden verse pinchando [aquí](#).

El vídeo del acto puede verse pinchando [aquí](#).



La Asamblea General Extraordinaria del Colegio aprueba la propuesta de Modificación de los Estatutos Colegiales

El pasado 10 de mayo se celebró la Asamblea General Extraordinaria de Colegiados y Colegiadas durante la cual se aprobaron todas las propuestas de modificación de los Estatutos del Colegio Oficial de la Psicología de Madrid, presentadas por la Junta de Gobierno.

El Decano del Colegio, José Antonio Luengo, desatacó durante su intervención que la actualización y modificación de nuestro código estatutario responde al compromiso de la Junta de Gobierno y que estos nuevos Estatutos asientan las bases de la nueva organización colegial, con una propuesta de reforma basada en cuatro principios fundamentales: igualdad, participación, transparencia y codecisión.

La nueva redacción de los Estatutos gira en torno a los siguientes ejes: todo el articulado incorpora lenguaje inclusivo, fortalece la democracia interna (incluyendo el derecho a voto de los/las colegiados/as jubilados/as, limitando los mandatos del cargo de Decano/a, u optimizando el proceso electoral entre otros), potencian la participación y codecisión en algunos aspectos que no

supongan exclusividad de atribuciones de gobierno de la Junta (creación de comisiones paritarias, Comisión de Igualdad y Diversidad...), resalta la atención y defensa de los colegiados/as (creación de un Órgano de defensa del/la Colegiado/a) y refuerza la transparencia (por ejemplo, dando a conocer a los/as Colegiados/as en el último trimestre del año la propuesta de objetivos y líneas de actuación para el siguiente periodo anual).

La modificación de los Estatutos presentados y aprobados por la Asamblea General y ha significado el esfuerzo de un intenso año de trabajo que comenzó en mayo de 2022, que ha contado con las aportaciones de colegiados y colegiadas, Secciones Profesionales, Comisión de Recursos, Comisión de Igualdad y Diversidad, Grupo de Trabajo de Veteranía, personas expertas, así como un análisis pormenorizado de los Estatutos más actuales de diferentes Colegio Profesionales.

Se puede ver la propuesta aprobada pinchando [aquí](#).



Pedro Rodríguez (Tesorero), Nuria Mateos (Secretaria), José Antonio Luengo (Decano), Timanfaya Hernández (Vicedecana) y Luis María Sanz (Vicesecretario)





Dirigido a psicólogos, psiquiatras o médicos con experiencia como terapeutas

PRÓXIMAS FORMACIONES

FORMACIÓN BÁSICA

- **NIVEL I EMDR (ADULTOS):**
07 al 09 de Julio (PRESENCIAL) Barcelona
21 al 23 de julio (PRESENCIAL) Madrid
- **NIVEL II EMDR (ADULTOS):**
02 al 04 de junio (PRESENCIAL) Madrid
15 al 17 sept. (PRESENCIAL) Barcelona
06 al 08 de octubre (PRESENCIAL) Valencia
20 al 22 de octubre (PRESENCIAL) Madrid

10 HORAS GRATUITAS DE SUPERVISIÓN
50% BONIFICACIÓN EN MATRÍCULA
REPETICIÓN NIVEL

FORMACIÓN AVANZADA

- **LA ENTREVISTA DEL APEGO ADULTO. USO CLÍNICO**
10 al 11 de junio.
- **EL ARTE DEL ARTE DE EMDR (2º PARTICIPACIÓN).**
15 al 18 de junio. Visitar www.iemdr.es
- **EL ARTE DEL ARTE DE EMDR (3º PARTICIPACIÓN).**
29 de junio al 2 de julio. Visitar www.iemdr.es
- **TALLER: LA RELACIÓN QUE SANA (PARTE II).**
09 al 10 septiembre (ONLINE)
- **HERRAMIENTAS TERAPÉUTICAS PARA LA APLICACIÓN DE LA TERAPIA EMDR.**
29 al 30 septiembre (ONLINE).
- **EL ARTE DE EMDR (1º PARTICIPACIÓN).**
09 al 12 noviembre. Visitar www.iemdr.es

EN DIFERIDO

- **EL ENFOQUE EMDR EN DIVERSIDAD SEXUAL Y DE GÉNERO.** Disponible hasta el 24/07/23
- **LA VERGÜENZA.** Disponible hasta el 07/08/23
- **TERAPIA DE PAREJAS DESDE EL MODELO EMDR-PAI.** Disponible hasta el 31/07/23

INFORMACIÓN E INSCRIPCIONES

INSTITUTO ESPAÑOL EMDR www.iemdr.es
Tlf: 917258633 (L-V de 10h a 14h) E-mail:
contacto@iemdr.es o secretaria@iemdr-madrid.com

¿Qué es EMDR?

La terapia EMDR (siglas en inglés de Desensibilización y Reprocesamiento mediante Movimientos Oculares) fue creada por la Dra. Francine Shapiro (EE.UU.) en 1987 y se ha desarrollado durante los últimos 35 años.

Es un abordaje psicoterapéutico integrativo e innovador, con amplia validación empírica, Enfatiza el sistema de procesamiento adaptativo de la información innato en el cerebro, y el modo en el que se almacenan los recuerdos.

El tratamiento con EMDR consta de 8 fases y es un tratamiento de referencia para trabajar el trauma psicológico,

Desde 2013, ha ido obteniendo el reconocimiento de organismos de proyección internacional y mundial, como la APA, la OMS o la guía NICE.

¿Qué se puede tratar con EMDR?

Se utiliza para reducir y eliminar con éxito y de forma rápida y eficiente una amplia variedad de síntomas y trastornos derivados del trauma psicológico (duelos, abortos, fobias, trastornos del sueño, trastornos somatomorfos, trastornos de ansiedad, depresión, TLP, TB, etc.).

¿Qué dicen de EMDR?

"[...] La rapidez con la que ocurre el cambio durante EMDR contradice la noción de tiempo como parte esencial en la curación terapéutica. En sus protocolos, Shapiro integró elementos de distintas escuelas de psicoterapia, haciendo EMDR aplicable a una enorme variedad de patologías y accesible a terapeutas de distintas orientaciones". Bessel van der Kolk, MD.

Formaciones impartidas por Trainers certificadas por EMDR Europe



Francisca García Guerrero
Senior Trainer



Isabel Fernández Reveles
Senior Trainer Internacional



Dolores Mosquera
Senior Trainer



Anna Rita Verardo
Senior Trainer

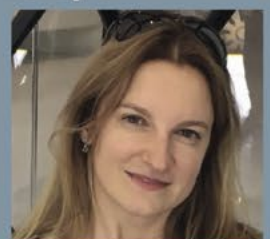

Andrea Apostol
Trainer EMDR Europa

IV Edición del Premio "Blog de Psicología" del Colegio Oficial de la Psicología de Madrid

El Colegio convocó la IV Edición del Premio "Blog de Psicología" al que concurrieron diferentes psicólogas y psicólogos colegiados que publicaron un post en el Blog de Psicología del Colegio durante el 2022. Este Premio tiene como objetivo premiar el post publicado en el Blog de Psicología que más haya contribuido a la divulgación de la Psicología y de profesionales de la Psicología.

El jurado de la IV Edición del Premio del "Blog de Psicología", ha valorado las candidaturas presentadas en esta nueva edición, encontrando que los textos presentados tienen una elevada calidad divulgativa y un gran interés profesional.

El Jurado ha otorgado el premio por la difusión y la promoción que se realiza de la Psicología al siguiente post: ["El papel del psicólogo" en los procesos de separación con hijos](#), cuya autora es la psicóloga clínica, Maribel Gámez Cruz.

En este post la autora destaca que el profesional de la Psicología desempeña un papel esencial en el tránsito a las nuevas situaciones vitales de los miembros de la pareja que decide separarse, evitando aprendizajes productores de desajuste y malestar y poniendo en marcha las variables protectoras que facilitan el éxito del proceso, enfocando el bienestar de los menores como prioridad y fomentando el respeto hacia las alternativas de vida que elijan los adultos en tanto que adaptadas a su nueva realidad.

El Blog de la Psicología del Colegio, se inauguró en 2018, y ya se han publicado 132 posts, y pretende contribuir a la difusión de la profesión y de la labor de los psicólogos colegiados a través de un marco de notable poder de ampliación de ideas, herramientas, proyectos y modos de intervenir en el campo de la Psicología. Más información del "Blog de Psicología" pinchando [aquí](#).



Maribel Gámez Cruz

El Colegio recibe el Premio "Reflexiones a la Opinión Sanitaria" de Redacción Médica

El Colegio, a través de su Vicedecana, Timanfaya Hernández, ha sido premiado en la XXII Edición de los Premios "Reflexiones a la Opinión Sanitaria" que organiza el periódico digital Redacción Médica.

El Jurado del Premios ha reconocido entre más de 45 artículos de opinión, la calidad del artículo "Prevenir el Suicidio es cosa de todos", escrito por la Vicedecana del Colegio, Timanfaya Hernández, con motivo del Día Internacional para la Prevención del Suicidio.

Con este artículo, Timanfaya Hernández, intenta visibilizar y prevenir esta realidad oculta que genera amplias dudas y desconciertos entre la sociedad y

profesionales sanitarios.

En el artículo se destaca que la verdadera prevención es una prevención comunitaria, social, institucional. Para prevenir es necesaria esa mirada, colectiva y amplia, de atención al sufrimiento, que puede aparecer a lo largo de toda nuestra vida, ante diversas situaciones. Sabemos que el Suicidio es cosa de todos, y no únicamente de unos pocos y que todos tenemos que implicarnos en su prevención.

Las fotografías de la entrega del Premio pueden verse pinchando [aquí](#).

El vídeo de la entrega del Premio puede verse pinchando [aquí](#).



MÁS DE 20 AÑOS FORMANDO PSICOTERAPEUTAS



ASOCIACIÓN
PARA EL ESTUDIO
PSICOTERAPIA DE LA
EL PSICODRAMA

¿QUIERES FORMARTE EN PSICOTERAPIA Y PSICODRAMA?

ESPECIALISTA EN PSICOTERAPIA Y PSICODRAMA

Octubre 2023-Junio 2026. Profesor: Teodoro Herranz Castillo

350h (150h teóricas + 75h técnica individual grupal + 75h trabajo personal + 50h de supervisión clínica).

Aprende un modelo integrador de intervención en Psicoterapia, trabaja con las emociones, conoce la naturaleza de los conflictos psíquicos. Adquiere destrezas para intervenir con distintas patologías (clínica ansiosa, depresiva, obsesiva, fóbica, trastornos de personalidad, trauma...). Asimila los conocimientos teóricos y prácticos suficientes para un buen desempeño como psicoterapeuta y psicodramatista con una formación teórica, técnica y experiencial.

EXPERTO EN PSICOTERAPIA PSICODRAMÁTICA CON NIÑOS Y ADOLESCENTES

100 horas. Octubre 2023-Junio 2024. Sábados: 10.30-14.30h y 16.00-20.00h

Conoce la personalidad y génesis de la patología de los niños y adolescentes, así como el abordaje de los conflictos generadores de sufrimiento y su tratamiento a través de las técnicas activas y la estructura que la psicoterapia psicodramática nos ofrece.



Formaciones acreditadas por el Colegio Oficial de la Psicología de Madrid y por la
Federación de Psicólogos y Médicos Psicoterapeutas de España



Matrícula abierta



Docentes con amplia
experiencia



Clases en fin de semana

91 559 11 11

info@psicodrama.es



ASOCIACIÓN
PARA EL ESTUDIO
PSICOTERAPIA DE LA
EL PSICODRAMA

www.psicodrama.es

El Colegio participa activamente en el Foro de Empleo UCMpleo23

El Colegio tuvo una presencia activa en el Foro de Empleo organizado por la UCM, que este año se realizó tanto en el Campus de Somosaguas como en Ciudad Universitaria.

Esta edición contó con la participación de 100 empresas pertenecientes a diversas áreas, tales como científica, jurídica, sanitaria, social y humanidades, tecnológica y del tercer sector.

El objetivo de este foro de empleo es dar a conocer cómo las diversas entidades pueden acompañar en el desarrollo profesional de los estudiantes de grado y posgrado y facilitar toda la información necesaria para una exitosa salida al mercado laboral y todo lo necesario para esta nueva etapa.

El Colegio participó en el stand que situó la Unión Interprofesional de la Comunidad de Madrid en el Foro.



El Observatorio Estatal de Soledad No Deseada galardonada en la VIII Edición del Premio «Psicología y Solidaridad 2023»

El Colegio Oficial de la Psicología de Madrid y la Fundación Psicología Sin Fronteras convocó la VIII edición del Premio «Psicología y Solidaridad 2023». El objetivo de este Premio es reconocer a aquellas personas o entidades que realizan, de forma solidaria, acciones para mejorar la calidad de vida y el bienestar psicológico de las personas y especialmente de aquellas personas que se encuentren en situación de vulnerabilidad.

El Jurado del Premio "Psicología y Solidaridad 2023" ha decidido reconocer la labor que realiza el [Observatorio Estatal de Soledad No Deseada](#), por el trabajo que desarrolla para luchar contra esta fuente de sufrimiento que es la Soledad No Deseada y por las continuas iniciativas y acciones (estudios, investigaciones, protocolos, publicaciones y recursos) que han puesto en marcha para combatir este grave problema social que afecta cada vez a más personas.

En la primera edición se premió al Comité Español del Alto Comisionado de las Naciones Unidas para los Refugiados (ACNUR), por el gran trabajo y esfuerzo en ayudar y proteger a millones de refugiados en todo el mundo.

En la segunda edición se acordó premiar a la Asociación Española Contra el Cáncer, por su compromiso, dedicación y solidaridad, con los enfermos y enfermedades oncológicas de sus necesidades psicológicas.

En la tercera edición se premió a La Fundación Europea por las Personas Desaparecidas (QSD global), por su compromiso, dedicación y solidaridad, desde su creación, con las familias que sufren la ausencia de un ser querido sin causa aparente, mostrando una especial preocupación por la atención de sus necesidades psicológicas.

En la cuarta edición se premió Plena inclusión España, por su compromiso, dedicación y solidaridad, para que cada persona con discapacidad intelectual y su familia puedan desarrollar su proyecto de vida.

En la quinta edición se premió al Proyecto HUCI-Humanizando los Cuidados Intensivos, por la calidad humana y profesional que realizaron en las Unidades de Cuidados Intensivos con pacientes, familiares y profesionales, atendiendo las necesidades psicológicas generadas por la crisis de la Covid-19.

En la sexta edición se premió a las colegiadas y colegiados que formado parte de los distintos Dispositivos Intervención Psicológica frente a la Covid-19.

En la séptima edición se reconoció la labor de las entidades ACCEM, CEAR y CRUZ ROJA responsables de los procesos de acogida de las personas refugiadas de Ucrania que están llegando a nuestro país a los Centros de Recepción, Atención y Derivación (CREADE).





Máster de Formación Permanente en Intervención Psicológica en Situaciones de Crisis, Catástrofes y Emergencias

Jesús Linares, Director del Máster y Doctorado en Biomedicina y Ciencias de la Salud, nos ofrece una visión cercana sobre el Máster de Formación Permanente en Intervención Psicológica en Situaciones de Crisis, Catástrofes y Emergencias que se imparte en la Universidad Europea.

Pregunta: ¿Qué es la Psicología de emergencias?

Respuesta: El objetivo principal de esta rama de la psicología general es la prevención, intervención y posverificación ante situaciones de crisis tanto en las macroemergencias (terrorismo, guerras, pandemias...) como en las microemergencias (accidentes en transportes, incendios, violencia, abuso, duelo, trauma, suicidios...). Esta especialidad se encuentra actualmente en auge ante la necesidad de intervención por parte de profesionales con formación y experiencia que realicen una asistencia

psicológica eficaz con los últimos avances científico-técnicos.

P: ¿Por qué estudiar este Máster?

R: Esta formación te proporcionará las habilidades y competencias necesarias para que, como psicólogo o psicóloga de emergencias puedas desarrollar una respuesta asistencial eficaz para todo tipo de afectados en una situación de crisis, así como el diseño y puesta en marcha de programas de prevención, e intervención y posverificación, asesorando a organismos gestores de las emergencias en materia de gestión de la crisis, planificación y formación. Además, tendrás a tu disposición más de 50 docentes profesionales en activo de primera línea en el ámbito de las emergencias, doctores, catedráticos... Así como centros de emergencias intrahospitalaria y extrahospitalaria para poder completar tu formación con prácticas profesionales externas.

¿Cuáles son las Salidas Profesionales?

- Diseño y coordinación de programas de **prevención o intervención en crisis** (suicidio, duelo, violencia...).
- **Formación y asistencia** psicológica en crisis a profesionales intervinientes (sanitarios, sociosanitarios, FCSE...).
- **Divulgación, formación y asesoramiento** en crisis a los medios de comunicación.
- Participación en la **elaboración de planes de emergencias** en sus distintos niveles.
- **Asistencia psicológica** en situaciones de crisis a la población general (suicidios, bullying, mobbing, terrorismo, guerras, incendios, inundaciones, accidentes -domésticos, laborales...)



Jesús Linares es Psicólogo sanitario de emergencias. Acreditado por el Consejo General de la Psicología como experto en crisis, catástrofes y emergencias. Coordinador dispositivo de atención psicológica frente a la covid-19 de la CAM y el COP-M, jefe de sala del servicio nacional de primera atención psicológica (SPAP) del Ministerio de Sanidad y el COP.

El Colegio participa en reuniones y eventos profesionales para desarrollar e impulsar la Psicología

Diferentes miembros de la Junta de Gobierno del Colegio Oficial de la Psicología de Madrid están participando en varios actos y eventos profesionales con el objetivo de divulgar la Psicología.

18 de abril. Dirección General de Atención al Mayor y a la Dependencia de la Comunidad de Madrid

El Colegio mantuvo una reunión de Trabajo con la Dirección General de Atención al Mayor y a la Dependencia de la Comunidad de Madrid para abordar las diferentes líneas de actuación que está poniendo en marcha la Comunidad de Madrid en este ámbito.

Actualmente el Colegio colabora con la Dirección General con dos proyectos como son el Estudio de Soledad No Deseada en las personas mayores en la Comunidad de Madrid y los talleres de prevención de Soledad No Deseada en la región.

En esta reunión participaron por parte de la Comunidad de Madrid Juan José García, Director General de Atención al Mayor y a la Dependencia y por parte del Colegio, José Antonio Luengo, Decano, Timanfaya Hernández, Vice-decana y Silvia Garrigós, Vocal de Intervención Social.



26 de abril. Consejería de Sanidad

El Decano del Colegio, José Antonio Luengo, participó en una reunión, junto a representantes de distintas entidades, en la sede de la Consejería de Sanidad para abordar la creación de la especialidad de la Psicología Clínica de la Infancia y la Adolescencia.

Durante la reunión el Decano del Colegio puso de manifiesto que para el Colegio esta especialidad es un compromiso irrenunciable.

Hay que destacar el apoyo mostrado por el Consejero de Sanidad y su equipo y el resto de entidades.



26 de abril. Secretaría de Educación del Estado de México

El Decano del Colegio, José Antonio Luengo, imparte la conferencia "Las claves para la convivencia escolar pacífica" dirigida a los diferentes profesionales de la comunidad educativa de México que organiza la Secretaría de Educación del Estado de México.

Más de 3.300 docentes y profesionales de la Educación de México siguieron en directo vía Streaming la conferencia de José Antonio Luengo sobre el acoso entre iguales, la situación actual en los centros educativos y el análisis del valor de las palabras, el buen trato y la cercanía con los demás para prevenir el acoso.



27 de abril. Jornada "Psicología Na Escola Xa"

El Colegio participó en la jornada "Psicología Na Escola Xa" que organizó el Colegio Oficial de Psicología de Galicia en Santiago de Compostela con el objetivo de dar a conocer las necesidades emocionales que vive hoy en día el alumnado en los centros educativos.

El Decano del Colegio, José Antonio Luengo, impartió la conferencia "Infancia, Adolescencia y Salud Mental. El papel de los centros educativos".



2 de mayo. Día de la Comunidad de Madrid

El Decano del Colegio, José Antonio Luengo, asistió al acto conmemorativo del Día de la Comunidad de Madrid que se celebró en la Real Casa de Correos, en la Puerta del Sol, donde se hizo entrega de distintos reconocimientos como el que recibió el equipo directivo del CEE María Soriano de Madrid.

Desde el Colegio queremos felicitar a las personalidades, instituciones y entidades sociales que fueron reconocidas por sus trayectorias profesionales y la excelencia, con las condecoraciones de la Orden del Dos de Mayo que entrega anualmente la Comunidad de Madrid.



6 de mayo. I Encuentro Iberoamericano de Profesores de Humanidades

El Colegio participó en el I Encuentro Iberoamericano de Profesores de Humanidades, en el que participaron más de 600 docentes y expertos de España e Iberoamérica, y en el que la Psicología ha sido protagonista. En este encuentro, que se ha retransmitió en directo vía Streaming para España, Portugal y Latinoamérica, intervino el Decano del Colegio, José Antonio Luengo, que impartió la ponencia "Determinadas tecnologías han sido diseñadas para crear adicción" y el colegiado de Madrid, Javier Urra, que desarrolló la ponencia: En la actual sociedad del "yo" hay que poner más el acento en el "tú".



9 de mayo. Ilustre Colegio de la Abogacía de Madrid

Reunión de trabajo del Colegio, a través del Decano, José Antonio Luengo, y la Vicedecana, Timanfaya Hernández, con Eugenio Ribón, Decano del Ilustre Colegio de la Abogacía de Madrid, y la Vicedecana, Isabel Winkels, de cara a implementar un nuevo programa que servirá para cuidar la salud mental de los profesionales de la abogacía. Durante el encuentro se establecieron las bases de la colaboración que ambos colectivos van a llevar a cabo con el fin de impulsar este programa que servirá para cuidar el bienestar de abogados y abogadas.



La Biblioteca del Colegio celebró el sorteo de un lote de libros como conmemoración del Día Internacional del Libro

El pasado 24 de abril, la Biblioteca del Colegio celebró el sorteo de un lote de libros como conmemoración del Día Internacional del Libro. El sorteo se realizó incluyendo a las personas colegiadas que hicieron uso de su servicio de préstamo en el periodo comprendido entre el 24 de marzo y 21 de abril de 2023. El lote de libros se componía de un total de 12 libros de Psicología.

Tanto la colegiada Miriam López Rubio, afortunada en el sorteo, como muchos colegas que acudieron a nuestras instalaciones a hacer uso del préstamo de libros expresaron su satisfacción con esta iniciativa del Colegio.

El Colegio quiere por ello agradecer a los colegiados que acudieron a nuestra sede, el gran interés mostrado y anima a los colegiados y colegiadas a seguir conociendo y utilizando la Biblioteca, tanto sus instalaciones y recursos presenciales, Sala de Lectura, Docimoteca, ordenadores y fondo bibliográfico especializado, como sus recursos digitales, Catálogo online y base de datos bibliográfica de investigaciones en Psicología, PSICODOC, y actividades de formación sobre la evaluación psicológica y los test.



Acto de Bienvenida a las nuevas colegiadas y colegiados

El Colegio Oficial de la Psicología de Madrid celebró un nuevo Acto de Bienvenida para las psicólogas y psicólogos que se colegiaron en el primer cuatrimestre de 2023.

El acto, que se realizó presencialmente desde el salón de actos del Colegio, estuvo presidido por el Decano del Colegio, José Antonio Luengo, quien comenzó dando la bienvenida a los nuevos colegiados y colegiadas e hizo un breve repaso por la historia e hitos del Colegio.

El Decano presentó los servicios que ofrece el Colegio y los diferentes sistemas de participación colegial, así como los objetivos y ejes prioritarios.

Además, hizo especial mención a la campaña de Prestigio e Imagen 2023

que el Colegio lanzó en enero para definir y ensalzar la figura de los profesionales de la Psicología colegiados y que contó con un gran despliegue en distintos soportes para acercar las buenas prácticas psicológicas a la ciudadanía.

El evento finalizó con la entrega del Diploma de Colegiación, por parte del Decano del Colegio, José Antonio Luengo, y la Vicedecana, Timanfaya Hernández, a todos los colegiados y colegiadas que asistieron al acto.

Las fotografías del acto pueden verse pinchado [aquí](#).

El video del acto puede verse pinchando [aquí](#).



VI CICLO CINEFÓRUM PSICOLOGÍA Y CINE: "EL CINE COMO ESPEJO Y MODELO DE NUESTRA VIDA"

PROYECCIÓN DE LA PELÍCULA "EL ARTE DE VOLVER"

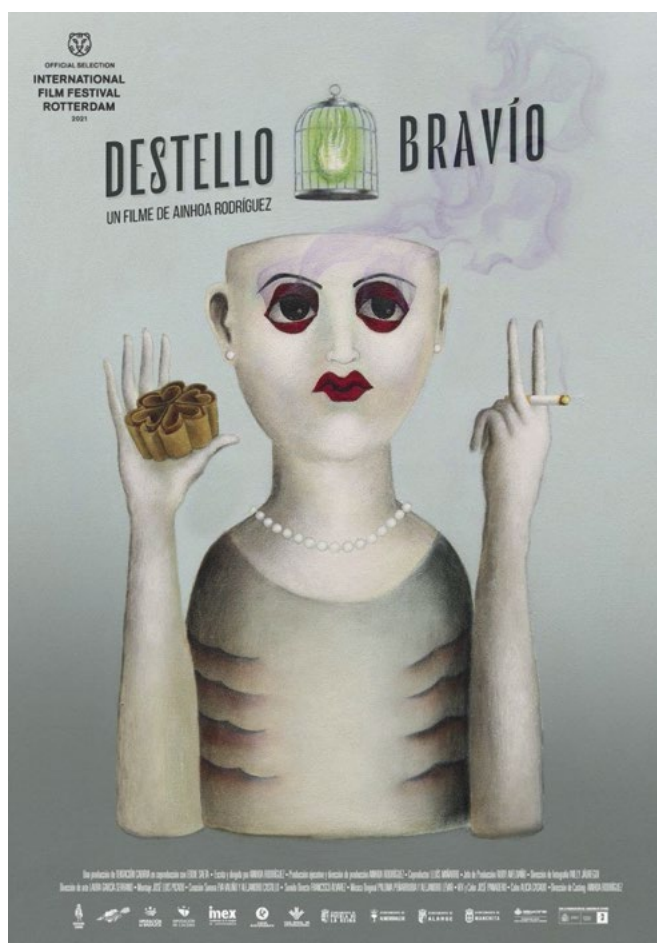

EL CICLO

El ciclo de cinefórum "El cine como espejo y modelo de nuestra vida", nació con el objetivo de divulgar la Psicología entre los ciudadanos a través del visionado de películas, y mostrar a los profesionales de la psicología y el cine, la interesante relación entre nuestras respectivas disciplinas. Tras la experiencia vivida durante la pandemia global, la importancia de la salud psicológica y bienestar emocional de las personas se ha hecho más patente que nunca. En esta nueva edición, disfrutaremos del mejor cine español reciente, y reflexionaremos juntos, cineastas y psicólogos, sobre las luces y sombras de nuestra sociedad contemporánea.

"DESTELLO BRAVO", AINHOA RODRÍGUEZ, 2021

"Va a pasar un destello bravo, bravío, y todo va a cambiar..." Isa se habla a sí misma dejándose mensajes en su grabadora para cuando desaparezca o pierda la memoria. Cita se siente atrapada en un matrimonio en una casa llena de santos y vírgenes. María regresa a la población donde nació para enfrentarse a su soledad. Las mujeres de una pequeña localidad rural, suspendida en el Fempo y azotada por la despoblación, viven entre la apaga de su día a día donde nada extraordinario ocurre y un profundo deseo de experiencias liberadoras que les hagan reencontrarse con el lugar donde fueron felices o soñaron serlo.

La película, obtuvo el Premio Especial del Jurado en el Festival de Málaga del 2021, consiguiendo la Biznaga de Plata, así como el premio a Mejor Montaje, y fue nominada en los Premios Feroz, de 2022.

En el coloquio, participarán la directora y guionista de la película Ainhoa Rodríguez, la psicóloga Noelia Martín, miembro de PSICOARTAES, y la psicóloga Ana Fernández Rodríguez, coordinadora de PSICOARTAES (Psicología y Artes Audiovisuales y Escénicas), del Colegio Oficial de la Psicología de Madrid.

Miércoles, 7 de junio, a las 19:00 h

Sala de proyección de la Academia de Cine (C/ Zurbano, 3)

Entrada gratuita para colegiados del Colegio Oficial de la Psicología de Madrid, previa inscripción a través de la web del Colegio, en la sección de actividades formativas. Para público general, la venta de entradas se realizará a través de la web de la Academia de Cine, desde la semana anterior al día de la proyección.

YA SOMOS
19.848
COLEGIADAS
Y COLEGIADOS

INFORMACIÓN COLEGIAL

ÚLTIMOS COLEGIADOS DE MADRID (ABRIL)



M-06998 CAMINERO LUNA, MARÍA PILAR
M-09811 POZO BURGUILLO, ÁNGELES
M-10373 SÁNCHEZ BLÁZQUEZ, ANA ISABEL
M-17683 PINO CARRASCO, DANIEL
M-20133 LÓPEZ ÁLVAREZ, REBECA
M-23385 PIÑEYRO MARTOS, ISABEL M.
M-25205 TORRE HERNÁNDEZ, MARÍA JESÚS DE LA
M-28173 SANZ CANO, ANDREA
M-29061 MAIRE BLÁZQUEZ, REBECA
M-30141 MARTÍN PATINO, ANA MARÍA
M-31018 SOSA GONZÁLEZ, NOELIA
M-31627 CONTRERAS OLMEDO, LIDIA
M-32211 DUFFILL GAVITO, ADELA
M-32614 PEREDA MUÑOZ, NURIA
M-32687 SÁNCHEZ LÓPEZ, ÓSCAR
M-32907 JIMÉNEZ RUIZ, ALICIA
M-33031 NACIF GOBERA, MARÍA LORIS
M-33621 GARCÍA RODRÍGUEZ, SARA PATRICIA
M-34734 GIAMBLANCO, ALEJANDRO JOSÉ
M-36739 RODRÍGUEZ MERCADÉ, PATRICIA
M-39584 TISCAR PÉREZ, SARA
M-39585 PASCUAL RODRÍGUEZ, ROCÍO
M-39586 MORENO MADRID, PATRICIA
M-39587 DELGADO DOMÍNGUEZ, LAURA
M-39588 HERRERO SÁNCHEZ, LUIS
M-39589 BRESSEL LÓPEZ, CLARA
M-39590 AGUIRRE HERRERO, ANDREA
M-39591 ÚBEDA-ROMERO ARCONADA, ELENA
M-39592 PÉREZ ENRIQUEZ DE SALAMANCA, PAULA
M-39593 BUSTOS BERRUEZO, ADRIÁN
M-39594 PUENTE PÉREZ, CARLOTA DE LA
M-39595 RÍOS GIRÓN, MAUD
M-39596 MEDINA CARRASCO, PAULA
M-39597 BLÁZQUEZ DEL MONTE, ALICIA
M-39598 CASERO LÓPEZ, FÉLIX
M-39599 DOLZ MARTÍNEZ, MIREIA
M-39600 ARROYO BAYONA, MIREIA
M-39601 SAAVEDRA HERNÁNDEZ, PABLO ÁLVARO
M-39602 FIDALGO DOMINGO, ANDREA
M-39603 SAINZ MARTÍN, CARMEN

M-39604 VALVERDE GARCÍA, CRISTINA
M-39605 RUIZ ENTRENA, NATALIA
M-39606 SÁNCHEZ VEGAS, SANDRA
M-39607 MIGUEL PEÑAS, PATRICIA DE
M-39608 TENORIO RODRÍGUEZ, ANTONIO JOSÉ
M-39609 CASTELLANOS MARTÍN, LAURA
M-39610 MARTÍNEZ DOMÍNGUEZ, KENY ALEXIS
M-39611 ROBLES SÁNCHEZ-MONTERO, BLANCA
M-39612 PACHECO LUCAS, LAURA
M-39613 MORENO GARCÍA, ZAIDA
M-39614 RODRÍGUEZ BASALO, MIGUEL
M-39615 PARRA GUIRAO, ISABEL
M-39616 RODRÍGUEZ GUTIÉRREZ, LAURA
M-39617 RAMOS FERNÁNDEZ, PABLO
M-39618 MORENO PILO, MARÍA INMACULADA
M-39619 MAYOR ORTEGA, VIRGINIA
M-39620 GALLEGU MORENO, SONIA
M-39621 PERAZA SUÁREZ, LAURA
M-39622 LÓPEZ-BARAJAS RUEDA, ANA
M-39623 BARTOLOMÉ ARCILLA, DANIEL
M-39624 RODRÍGUEZ CONDE, NATALIA
M-39625 SAINZ BLANCO, ESTEFANÍA
M-39626 BELTRÁN AYNETO, KIZKITZA
M-39627 MORENO MENDOZA, MÓNICA
M-39628 GONZÁLEZ BARANGÉ, ANDREA
M-39629 ZATÓN PERONA, ESTHER
M-39630 CASTAÑEDA GONZÁLEZ, LIAM
M-39631 GIL GÓMEZ, ANA MARÍA
M-39632 TAVIRO DOMÍNGUEZ, ANDREA
M-39633 MAÑERU SAGREDO, LEYRE
M-39634 DÍAZ GONZÁLEZ, SUSANA
M-39635 GALLARDO ARMENDÁRIZ, JULIA
M-39636 ARAGÓN RODRÍGUEZ, MARÍA DEL CARMEN
M-39637 RAMOS VARAS, CLARA DE ASÍS
M-39638 ORTEGA MACÍAS, CARLOTA
M-39639 SANZ MONABANG, DANIEL
M-39640 MARHUENDA SEBASTIÁ, IRENE
M-39641 CORNEJO BRACAMOTE, JORGE GONZALO
M-39642 FERNÁNDEZ GONZÁLEZ, ALICIA
M-39643 ANTOLÍN MURILLO, ELENA

M-39644	LOZANO VILLALBA, NOELIA	M-39680	AYALA ORIO, MARÍA
M-39645	GUADALAJARA GALARZO, ANNA	M-39681	LÓPEZ ROMERO, LOURDES
M-39646	BLANCO MATEOS, PILAR	M-39682	ALMAIDA RODRÍGUEZ, MARINA
M-39647	HIDALGO CABRERA, PATRICIA	M-39683	SALGADO SALGADO, PAULA
M-39648	MORENO MONTECUBIO, ADRIÁN	M-39684	MARTE GARCÍA, LINA MARÍA
M-39649	IBARRONDO AGUAYO, ARAITZ	M-39685	ZAMORA CAMPOY, JOAQUÍN
M-39650	GARCÍA CABRERA, ISABEL MARÍA	M-39686	SANTOS NÚÑEZ, IRENE
M-39651	LIGAULT, ALOYS GABRIEL	M-39687	ESTEBAN SÁENZ, CRISTINA
M-39652	MENGUAL GARCÍA, ELVIRA ZURIÑE	M-39688	FERNÁNDEZ MATÍAS, CRISTINA
M-39653	HERNÁNDEZ ALONSO, NURIA	M-39689	RIVAS FERNÁNDEZ, VÍCTOR
M-39654	PRADOS MATÍAS, IRENE	M-39690	ETXEGIBEL ARAMBURU, KATALIN
M-39655	TORRES BIBILONI, MARÍA	M-39691	JIMÉNEZ DÍAZ, CLARA
M-39656	ALONSO GUÍO, OLGA	M-39692	DÍOS RODRÍGUEZ, MERCEDES DE
M-39657	BERROCAL CUESTA, ANA VICTORIA	M-39693	CAMPOS RODRÍGUEZ, EMILIA DESIRÉ
M-39658	LÓPEZ DE BUSTAMANTE RAMOS, RAQUEL	M-39694	ALAMEDA PITA DA VEIGA, ANA MARÍA
M-39659	GIL NAVÍO, SANDRA	M-39695	CASTILLO LANCHAS, CRISTINA
M-39660	RODRÍGUEZ MARÍN, SARA	M-39696	PÉREZ CERRADA, BEATRIZ
M-39661	AYUSO GARDE, CARLA	M-39697	POVEDA PACHECO, EMMA
M-39662	MARTÍNEZ CAMPESINO, LIDIA	M-39698	TORRADO DOMÍNGUEZ, MARÍA ISABEL
M-39663	MÁRQUEZ ARRANZ, MARTA	M-39699	LOZANO GARCÍA, SERGIO
M-39664	SACRISTÁN SEVILLEJA, DAVID	M-39700	CASTRO FERNÁNDEZ, RAQUEL
M-39665	REDONDO MORALES, ELENA	M-39701	LÓPEZ GARCÍA, MARÍA
M-39666	GUILLÉN MORENO, MARINA	M-39702	MEIRO MENDOZA, MARTA
M-39667	VARONA PRIOR, DANAÉ	M-39703	GÓMEZ HERRERO, CECILIA
M-39668	RODRÍGUEZ BOZA, ROCÍO	M-39704	PINDADO DE SAN JUAN, ROCÍO
M-39669	GONZÁLEZ BOTANES, PAULA	M-39705	NÚÑEZ FRANCO, LAURA
M-39670	VALADÉS TRASOBARES, MARÍA DEL PILAR	M-39706	ROCA ABAD, ALEJANDRO
M-39671	DUFFILL GAVITO, JUANA	M-39707	CEBALLO SILVA, LAURA MARÍA
M-39672	TORRE BARONA, STEISY DE LA	M-39708	BORDALLO JIMÉNEZ, MARGARITA
M-39673	REBOLLEDO BARRERA, MARTA	M-39709	AMADOR AVILÉS, LAURA
M-39674	LÓPEZ ALTAMIRANO, PEDRO	M-39710	ZAMORA CORRALIZA, CLARA VICTORIA
M-39675	RODRÍGUEZ SÁNCHEZ - GUZMÁN, M ^a DE LAS MERCEDES	M-39711	GONZÁLEZ RODRÍGUEZ, MELISSA MILAGROS
M-39676	SÁNCHEZ ARAMBARRI, JULIA	M-39712	RODRÍGUEZ BURGOS, NATALIA
M-39677	SÁNCHEZ MARTÍNEZ, MARINA	M-39713	SÁNCHEZ MORENO, MARÍA BELÉN
M-39678	FERNÁNDEZ NÚÑEZ, ALBA	M-39714	MIGUELEZ, JULIETA
M-39679	AGUSTÍ RODRÍGUEZ, MARÍA		

ÚLTIMOS ESTUDIANTES ASOCIADOS DE MADRID

EAM-01025 RODRÍGUEZ ORTEGA, CRISTINA
EAM-01026 MEDINA SMIT, NATALIA
EAM-01027 SIAPO MORENO, JORGE LUIS JUNIOR

EAM-01028 PELLUZ GUADALUPE, RAQUEL
EAM-01029 HORMIGOS SANZ, SOFÍA



GRUPOS DE TRABAJO DEL COLEGIO

En la actualidad hay cerca de 60 grupos que trabajan por el desarrollo e investigación de la Psicología en sus múltiples campos de actuación, promocionando así nuestra profesión y generando nuevas expectativas profesionales.

Desde estos grupos de trabajo se impulsa el desarrollo de nuevas técnicas y procedimientos de intervención y se fomenta el encuentro entre profesionales con experiencias o intereses comunes dentro de la Psicología. Los grupos de trabajo colaboran para la difusión de nuestra profesión entre el propio colectivo y también en el ámbito social, creando y colaborando con programas de sensibilización. Se analizan las distintas

aportaciones de la Psicología en diferentes ámbitos de aplicación y se generan nuevas alternativas, reforzando y difundiendo las existentes.

Los colegiados y colegiadas que deseen investigar o desarrollar algún tema relacionado con la Psicología pueden constituir un grupo de trabajo con colegas de profesión que compartan el mismo interés. El Colegio facilitará la infraestructura necesaria para el desarrollo de su actividad.

Las personas interesadas en contactar o participar, por primera vez, en los grupos de trabajo deben solicitarlo a través del correo: grupostrabajo@cop.es

CREATIVIDAD APLICADA

Foro para el estudio y la práctica de la creatividad, haciendo un especial hincapié en la aplicación práctica de las técnicas creativas para la prevención y resolución de problemas.

E-mail: grupostrabajo@cop.es

DIVERSIDAD SEXUAL Y GÉNERO

Espacio de reflexión en torno a Diversidad Sexual y Género que facilite un conjunto de buenas prácticas de todos los profesionales de la Psicología, con el compromiso en la promoción y prevención de la salud mental del colectivo LGTBI. **Próxima reunión, 19 de junio a las 10.00 h, en la 3ª planta.**

E-mail: diversidadsexual@cop.es

EDUCACIÓN PSICOLÓGICA

Abrir un nuevo campo para la Psicología en el sistema educativo y conseguir que la Educación Psicológica sea una asignatura en el mismo, con la finalidad de mejorar los niveles de bienestar y de rendimiento de los/as estudiantes. **Próxima reunión, 28 de junio a las 20.00 h. Videoconferencia.**

E-mail: grupostrabajo@cop.es

EMDR

Trabajar con esta terapia como modelo de partida, fijándose en los diferentes aspectos que la componen e investigando en su eficacia y sus resultados. **Próxima reunión, 22 de junio a las 10.00 h. Videoconferencia.**

E-mail: grupoemdr@cop.es

ENFERMEDADES NEURODEGENERATIVAS, RARAS Y CRÓNICAS (GEN)

Fomentar el encuentro entre compañeros con experiencia o interés en este tipo de enfermedades para intercambiar conocimientos y contribuir a la difusión social de nuestro papel como psicólogos.

E-mail: g.neurodeg@cop.es

ENFOQUE CORPORAL EN LA TERAPIA PSICOLÓGICA

Ampliar las herramientas del psicólogo clínico a través del análisis y aplicación de técnicas corporales y vivenciales. **Próxima reunión, 2 de junio a las 13.30 h. Videoconferencia.**

E-mail: grupostrabajo@cop.es

ESTUDIO E INVESTIGACIÓN DE LA CONDUCTA SUICIDA

Contribuir al estudio e investigación de la conducta suicida, promover planes de prevención y apoyo a las familias y resaltar la importancia del suicidio en el ámbito nacional.

E-mail: grupoestudiosuicidio@cop.es

GRUPO DE VETERANÍA

Promover el envejecimiento activo, por medio de la promoción de conferencias, sesiones de cine fórum, excursiones culturales y de recreo. **Próxima reunión de coordinación, 6 de junio a las 12.00 h en la 3ª planta.**

E-mail: grupoveterania@cop.es

HUMOR Y OPTIMISMO INTELIGENTES «RISOTERAPIA»

Investigar, desarrollar y divulgar el buen sentido de humor (Risoterapia), no sólo entre los profesionales de la salud, sino también entre el público en general.

E-mail: buenhumor@cop.es

INCLUSIÓN LABORAL DE LAS PERSONAS CON DISCAPACIDAD

El estudio, debate y promoción de medidas de sensibilización, divulgación, información, prevención y formación relativas a la inclusión laboral de personas con discapacidad en las organizaciones, desde la perspectiva de la Psicología del Trabajo.

E-mail: grupostrabajo@cop.es

INTELIGENCIA EMOCIONAL

La promoción, la divulgación, el estudio de la Inteligencia emocional, la empatía y la asertividad junto al desarrollo de los conceptos asociados como puedan ser la autoestima y el autoconcepto. **Próxima reunión, 23 de junio a las 10.00 h. en la 3ª planta.**

E-mail: inteligenciaemocional@cop.es

INTERVENCIÓN EN REHABILITACIÓN EN SALUD MENTAL

Conocer y compartir herramientas y competencias de evaluación, intervención y seguimiento de personas con enfermedad mental grave y duradera (EMGD) en recursos de rehabilitación. **Próxima reunión, 16 de junio a las 9.30 h. en la 3ª planta.**

E-mail: rps@cop.es

INTERVENCIÓN PSICOLÓGICA EN DESAPARICIONES

Trabajar para establecer pautas adecuadas de intervención psicológica con los diferentes actores implicados en una desaparición, en las diferentes fases del proceso. Promover actuaciones preventivas frente a nuevas desapariciones, y nuevas investigaciones que den respuesta a este problema.

E-mail: gipd@cop.es

INTERVISIÓN: APOYO Y ASESORAMIENTO ENTRE PROFESIONALES

El objetivo de este grupo es crear un espacio común de reflexión, apoyo y asesoramiento mutuo entre compañeras y compañeros. **Próxima reunión 9 de junio a las 12.00 h. Videoconferencia.**

E-mail: red.intervision.madrid@cop.es

LA HIPNOSIS COMO HERRAMIENTA EN LA PSICOLOGÍA APLICADA

Punto de encuentro entre psicólogos interesados en aplicaciones de la hipnosis con el fin de compartir experiencias y técnicas que puedan ser de utilidad en el campo profesional de la Psicología.

E-mail: hipnosis@cop.es

MALTRATO / ABUSO SEXUAL INFANTIL

Promoción de los buenos tratos a la infancia, facilitando la detección temprana e intervenciones eficaces en maltrato infantil, así como el desarrollo e impulso de programas de prevención. **Próxima reunión, 9 de junio a las 9.00 h. Videoconferencia.**

E-mail: maltratoinfantil.copmadrid@cop.es

NEUROMODULACIÓN APLICADA A LA PSICOLOGÍA

Se pretende profundizar y estudiar los avances de las técnicas de neuromodulación aplicadas a todos los ámbitos de la Psicología (neuroterapias como Neurofeedback/Biofeedback).

E-mail: grupostrabajo@cop.es

NUEVOS CONSTRUCTOS Y METODOLOGÍAS PARA EL DESARROLLO DEL TALENTO EN LA ERA DIGITAL

Elevar la dimensión energética del ser humano a la categoría de inteligencia mediante el estudio, investigación y fundamentación científica del nuevo constructo de Inteligencia Energética. **Próxima reunión, 5 de junio a las 15.15 h. Videoconferencia.**

E-mail: nuevosconstructosenenergia@cop.es

PRÁCTICA PSICOLÓGICA ON-LINE

Estudio y análisis de las herramientas on-line para el trabajo en Clínica, Educativa, Recursos Humanos, y sus aplicaciones en Internet. El subgrupo mHealth en Salud Mental se dedica a crear y explorar herramientas de salud móvil (apps y wearables) que mejoren la salud mental, así como generar datos para realizar estudios psicológicos.

E-mail: online@cop.es

PROMOCIÓN DEL BUEN TRATO HACIA LAS PERSONAS MAYORES

Favorecer una imagen realista sobre las personas mayores y promover las buenas prácticas en el trabajo con este colectivo, tanto de los psicólogos como de otros profesionales que trabajan con ellos.

E-mail: grupostrabajo@cop.es

PSICOLOGÍA AERONÁUTICA

Fomentar el encuentro entre profesionales y la difusión del trabajo de los psicólogos aeronáuticos, así como difundir la relación tan estrecha existente entre la seguridad aérea y la Psicología.

Próxima reunión, 20 de junio a las 18.00 h, en la 3ª planta.

E-mail: psicologiaaeronautica@cop.es

PSICOLOGÍA CLÍNICA EN LA SANIDAD PÚBLICA

Ayudar a promover, visibilizar y diferenciar la figura del Facultativo Especialista en Psicología Clínica en la Sanidad Pública, mediante la defensa y difusión de sus funciones, competencias e identidad.

E-mail: grupostrabajo@cop.es

PSICOLOGÍA COACHING

Foro de difusión, promoción e información acerca de la Psicología Coaching. Su función es promover la figura del Psicólogo Experto en Coaching.

E-mail: psico-coach@cop.es

PSICOLOGÍA, COMUNICACIÓN Y POLÍTICA

Investigar las condiciones que producen los votos y los acuerdos, dar a conocer los factores que generan las corrientes de opinión, analizar los medios de comunicación en sus diferentes vertientes. **Próxima reunión, 14 de junio a las 11.00 h. Videoconferencia.**

E-mail: grupostrabajo@cop.es

PSICOLOGÍA DEL ENVEJECIMIENTO Y DE LAS DEMENCIAS

Aunar conocimientos y experiencias en torno al envejecimiento activo, la prevención del deterioro cognitivo y la intervención en enfermedades neurodegenerativas activas como el Alzheimer.

E-mail: grupostrabajo@cop.es

PSICOLOGÍA E INTERGENERACIÓN EN EL ENTORNO LABORAL

Este grupo pretende ser un observatorio de las prácticas generacionales de RRHH y las variaciones del bienestar psicológico de las 6 generaciones actualmente conviviendo en el ámbito laboral.

E-mail: grupostrabajo@cop.es.

PSICOLOGÍA EN LA EVALUACIÓN DE PERSONAS EN LAS ORGANIZACIONES

Reflexión de alto nivel para la disciplina del Reclutamiento y la Selección, atendiendo, desde la selección individual a la masiva, y posibilitando el conocimiento y el reciclaje permanente. **Próxima reunión, 13 de junio a las 18.00 h. en la 3ª planta.**

E-mail: evaluapersonas-org@cop.es

PSICOLOGÍA FORENSE

Promover un lugar de encuentro donde actualizar y compartir conocimientos, potenciando redes de investigación y formación en el ámbito de la Psicología Forense. **Próxima reunión, 28 de junio a las 19.30 h. Videoconferencia.**

E-mail: grupopsicologiaforense@cop.es

PSICOLOGÍA, FORMACIÓN Y DESARROLLO DE PERSONAS

El papel del psicólogo en las áreas de formación y desarrollo de personas en empresas y organizaciones. **Próxima reunión, 20 de junio a las 17.30 h. en la 3ª planta.**

E-mail: formacionydesarrollo@cop.es

PSICOLOGÍA PERINATAL

Conocer y difundir la Psicología Perinatal, así como concretar el papel del psicólogo que trabaja en este campo, definiendo para ello la formación más adecuada. **Próxima reunión, 19 de junio a las 10.15 h. Videoconferencia.**

E-mail: perinatal@cop.es

PSICOLOGÍA POSITIVA APLICADA

Tomar contacto con profesionales que se dediquen a la Psicología Coaching y la formación desde el enfoque de las fortalezas y las emociones positivas para poder compartir diferentes formas de trabajo y experiencias en el uso de estas herramientas. **Próxima reunión, 28 de junio a las 17.00 h. Videoconferencia.**

E-mail: psicologiapositiva@cop.es

PSICOLOGÍA, VIDEOJUEGOS Y ESPORTS

Estudiar y analizar la Psicología en los videojuegos y esports, así como sus aplicaciones prácticas.

E-mail: grupostrabajo@cop.es

PSICOLOGÍA Y ADICCIONES

Desarrollar una línea de trabajo dirigida al incremento del conocimiento del papel del psicólogo en las drogodependencias y en otras adicciones. **Próxima reunión, 21 de junio a las 9.00 h. Videoconferencia.**

E-mail: psicologiayadicciones@cop.es

PSICOLOGÍA Y ARTES AUDIOVISUALES Y ESCÉNICAS

Promoción de la Psicología dentro del ámbito audiovisual, abriendo así otras expectativas profesionales para los psicólogos.

E-mail: psico.mediosarte@cop.es

PSICOLOGÍA Y DOLOR

Promover el estudio y la investigación psicológica del dolor en general y de la fibromialgia en particular. **Próxima reunión, 23 de junio a las 19.00 h. Videoconferencia.**

E-mail: psicologiaydolor@cop.es

PSICOLOGÍA Y ECONOMÍA

La Psicología Aplicada a la conducta económica, profundizando en el estudio, investigación y difusión de las variables, procesos y mecanismos psicológicos a través de los cuales se produce el comportamiento económico.

E-mail: psicoeconomia@cop.es

PSICOLOGÍA Y MARKETING, PUBLICIDAD Y CONSUMO

Estudio y debate sobre el desarrollo y aplicaciones de la Psicología y su relación con el marketing, la publicidad, el comportamiento del consumidor, las nuevas formas de comunicación con clientes y la experiencia de compra.

E-mail: psico-mk@cop.es

PSICOLOGÍA Y MEDITACIÓN

Tradiciones meditativas, marcos conceptuales y ámbitos de aplicación en Psicología.

E-mail: psicologiaymeditacion@cop.es

PSICOLOGÍA Y PSICOTERAPIA TRANSPERSONAL

Facilitar, desde una perspectiva científica y humana, el desarrollo y difusión (en ámbitos académicos y no académicos) de la Psicología y la Psicoterapia. **Próxima reunión, 29 de junio a las 21.00 h. Videoconferencia.**

E-mail: transpersonal@cop.es

PSICOLOGÍA Y SALUD LABORAL

Destacar el papel del psicólogo en la evaluación, prevención e intervención de los riesgos psicosociales y el fomento de la salud en el ámbito laboral. **Próxima reunión, 6 de junio a las 18.00 h. en la 3ª planta.**

E-mail: saludlaboral@cop.es

PSICOLOGÍA Y TECNOLOGÍA

Trabajar sobre las nuevas tendencias de trabajo, innovación y uso de nuevas tecnologías en interacción humana y de las personas con los sistemas y programas informáticos para comprender las aportaciones y descubrimientos que desde la ciencia psicológica existen y se pueden desarrollar en este campo.

E-mail: grupostrabajo@cop.es

PSICOLOGÍA Y VIOLENCIA DE GÉNERO

Llevar a cabo actuaciones de investigación, sensibilización, divulgación e intervención para mejorar y unificar los modelos de intervención existentes desde una perspectiva de género. **Próxima reunión, 28 de junio a las 12.00 h en la 3ª planta.**

E-mail: violenciadegenero@cop.es

PSICÓLOGOS DE URGENCIAS, EMERGENCIAS Y CATASTROFES

Trabaja sobre nuevas técnicas y procedimientos de intervención, duelo, etc. con el fin de ser un referente en la Psicología de Emergencias. **Próxima reunión, 22 de junio a las 19.00 h. Videoconferencia.**

E-mail: gecopm@cop.es

PSICOONCOLOGÍA Y PSICOLOGÍA EN CUIDADOS PALIATIVOS

Difundir las funciones del psicólogo en Oncología y en cuidados paliativos y promover el conocimiento en estos campos asesorando a los colegas que así lo soliciten.

E-mail: gruponco@cop.es

PSICOTERAPIA HUMANISTA

Estudio de los diversos modelos de psicoterapia humanista. Sus objetivos son: difundir y dar a conocer entre los participantes las diferentes corrientes psicológicas encuadradas dentro de la Psicología humanista.

E-mail: grupostrabajo@cop.es

RORSCHACH Y TÉCNICAS PROYECTIVAS

Promover un espacio de intercambio y reflexión entre psicólogos que utilizan o desean utilizar el Rorschach y los métodos proyectivos en sus diferentes áreas de actuación, compartiendo los avances que se vayan produciendo en dichas técnicas. **Próxima reunión, 9 de junio a las 10.00 h. Videoconferencia.**

E-mail: grupostrabajo@cop.es

SENSIBILIZACIÓN EN SEGURIDAD VIAL

Analizar el papel de los profesionales de la Psicología en el ámbito de una Educación Vial, para conseguir la máxima sensibilización y cambio de actitudes.

E-mail: gt.seguridad.vial@cop.es

TCA Y TRATAMIENTO PSICOLÓGICO DE LA OBESIDAD

Desarrollo del campo de la intervención en los TCA y el tratamiento de la obesidad y el sobrepeso desde un enfoque psicológico. **Próxima reunión, 27 de junio a las 10.00 h. Videoconferencia.**

E-mail: grupostrabajo@cop.es

TERAPIA ASISTIDA POR ANIMALES

Promocionar el conocimiento de las modalidades de intervención con animales como asistentes en terapias psicológicas, tales como la agorafobia, depresión, alzheimer, ansiedad, etc.

E-mail: grupostrabajo@cop.es

TERAPIA BREVE ESTRATÉGICA

Espacio de encuentro para los profesionales de la Psicología Clínica en el que comparta su trabajo y experiencias relacionadas con el empleo de la Terapia Breve Estratégica. **Próxima reunión, 16 de junio a las 11.30 h. en la 3ª planta.**

E-mail: grupostrabajo@cop.es

TERAPIA FOCALIZADA EN LA EMOCIÓN

Tener un lugar de encuentro entre profesionales de la Psicología que trabajan desde el marco de la Terapia Focalizada en la Emoción.

E-mail: grupostrabajo@cop.es

TERAPIA NARRATIVA

Crear un espacio para la difusión, el desarrollo y la investigación de la Terapia Narrativa, a través de revisión de textos, reflexiones críticas, supervisión y presentación de casos y ofertas formativas. **Próxima reunión, 29 de junio a las 12.00 h. en la 3ª planta.**

E-mail: grupostrabajo@cop.es

TRASTORNOS DEL ESPECTRO AUTISTA

Crear un espacio de referencia para profesionales interesados en autismo, con el fin de tratar temas de actualidad, atendiendo a los diversos ámbitos: educativo, clínico y social.

E-mail: grupostrabajo@cop.es

FORMACIÓN CONTINUA

Información general

La oferta formativa del Colegio Oficial de la Psicología de Madrid facilita el desarrollo profesional permanente de los y las profesionales de la Psicología para la mejora de su praxis profesional.

Las actividades formativas se desarrollan en un contexto de aprendizaje desde una metodología teórica/práctica, cuyo objetivo es dotar a los psicólogos y psicólogas de habilidades, herramientas y técnicas actualizadas para poder ayudar a las personas en su proceso de cambio de una forma rápida y eficaz. Cada participante cuenta con un espacio donde poder interaccionar con otros profesionales que comparten sus inquietudes y deseos de aprender, mejorar y compartir sus conocimientos, actuaciones y experiencias, desde la práctica y para la práctica profesional.

El Colegio con el compromiso de facilitar y acompañar en la profesión, pone a su disposición un amplio catálogo de cursos impartidos por docentes expertos en cada área de la Psicología. Desde el Departamento de formación se ofrecen cursos, conferencias, jornadas, másters y expertos de Psicología a distancia y presenciales, dirigidos a psicólogos/as y estudiantes de los últimos cursos del Grado de Psicología. Las personas interesadas en ampliar la información pueden dirigirse a la página Web colegial (www.copmadrid.org/web/formacion).

Más información: Telf: 91 541 99 99 · E-mail: formacion@cop.es

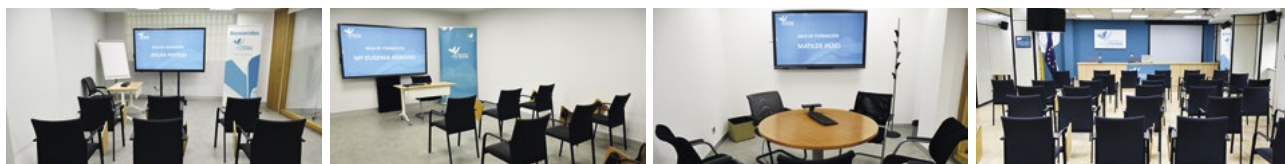

Jornadas Profesionales



JORNADA SOBRE INTERVENCIONES PSICOLÓGICAS PARA PROTEGER/MEJORAR LA SALUD EN EL TRABAJO



Esta jornada pretende explorar y discutir diferentes técnicas y estrategias psicológicas que pueden ser utilizadas en el lugar de trabajo para mejorar la salud y el bienestar de los empleados. Se abordarán temas como la gestión del acoso laboral, la promoción de un ambiente de trabajo saludable y la prevención de problemas de salud mental en el trabajo. Esta jornada es una oportunidad para que profesionales de la salud mental, empleadores y empleados compartan sus conocimientos y experiencias sobre cómo mejorar la salud en el trabajo. Del mismo modo, se darán a conocer los resultados preliminares del proyecto de investigación PID2020-117249GB-I00, financiado por el Ministerio de Ciencia e Innovación.

Programa:

10:30 a 10:40 h. Inauguración.

Isabel Aranda García y Alfredo Rodríguez Muñoz

10:40 a 11:05 h. Características básicas de una intervención psicológica en las organizaciones.

José María Peiró Silla.

11:05 a 11:30 h. Buenas prácticas en las intervenciones en Psicología Positiva en las organizaciones.

Marisa Salanova Soria.

11:30 a 11:55 h. Intervenciones contra el acoso psicológico en el trabajo.

Alfredo Rodríguez Muñoz.

11:55 a 12:20 h. Evaluando la efectividad de las intervenciones en las organizaciones: Desafíos metodológicos.

Mirko Antino.

12:20 a 12:30 h. Conclusiones y Clausura de la jornada

Alfredo Rodríguez Muñoz.

Fecha: miércoles, 7 de junio.

Entrada libre, previa inscripción.

Presencial

Videoconferencia

V JORNADAS DE BUEN TRATO A LAS PERSONAS MAYORES



Organizadas por el Grupo de Trabajo por la Promoción del Buen Trato a las Personas Mayores. Ofrece un espacio para hablar sobre la importancia del buen trato en contraposición de la violencia y el maltrato a las personas mayores en los distintos ámbitos de intervención en los que se trabaja con personas mayores, así como presentar los últimos avances y temas de interés en el tema.

Ponentes: Esther Camacho Ortega, Sara Martínez del Pedro, Cristina Soler Polo, Gema Pérez Rojo, Javier Rodríguez y Ángel Lozano.

Duración: 2 horas y media.

Fecha: jueves, 15 de junio.

Entrada libre, previa inscripción.

Presencial

Videoconferencia

JORNADA INTERNACIONAL DE PRÁCTICA PSICOLÓGICA EN EMERGENCIAS – GRABACIÓN. CÓD. JG2301



Esta actividad tuvo lugar el pasado sábado, 11 de febrero de 2023. Dada la excelente acogida recibida, se ofrece la grabación de la Jornada con el objetivo de facilitar las ponencias magistrales de las docentes expertas, de reconocido prestigio y profundizar en el aprendizaje de técnicas de intervención psicológica en situaciones de emergencia, de manera eminentemente práctica. La participación en esta Jornada dotará a los asistentes de conocimientos en Psicología de Emergencias, y mayor seguridad para su puesta en práctica ante posibles situaciones de crisis, en las que la intervención psicológica se convierta en un elemento crucial.

Ponentes: Andrés Cuartero, Dolores Mosquera y M^a Paz García.

Duración: 4 horas.

Inscripción: 20 € (10 % de descuento a todos los Psicólogos/as colegiados/as de Madrid desempleados/as, jubilados/as).

Online

MASTER EN PSICOLOGÍA DE LA DIVERSIDAD SEXUAL Y DE GÉNERO. CÓD. MSM2361



El término Diversidad sexual y de género es una definición de inspiración anglosajona, inclusiva y consensuada que agruparía al conjunto de pluralidades de identidades y expresiones sexo genéricas, así como de diversidades relacionales y sexualidades no convencionales. Representa una característica diversa y rica del ser humano. Sin embargo, los datos de las investigaciones siguen mostrando que los efectos del prejuicio, la opresión y la discriminación impactan negativamente en la salud mental de las personas LGBTIQ+.

El Máster en Psicología de la diversidad sexual y de género, desde la perspectiva de la Psicología Afirmativa, es un referente en España y América Latina. El Colegio Oficial de la Psicología de Madrid ha sido pionera en el impulso y la visibilidad de dicha disciplina, desde la investigación y formación especializada a lo largo de estos años.

Es por ello, que nace la necesidad de impulsar y ofrecer a la profesión de la Psicología un Máster específico, basada en la evidencia, la ética profesional y las buenas prácticas profesionales con la diversidad sexual, familiar y de género y todos sus entornos relacionales: familiar, escolar, laboral y social. Abordando todas las etapas evolutivas más vulnerables del ser humano como la infancia con identidad y expresiones de género diversas, adolescencia, juventud y las personas mayores.

Será, por tanto, un reto inmenso para la Psicología en España, presentar esta amplia y profunda acción formativa donde nuestra profesión pueda mejorar el conocimiento, el aprendizaje, la comprensión y el apoyo desde una mirada afirmativa, multidisciplinar, amable y respetuosa con la riqueza y la pluralidad que representan las diversidades sexuales, familiares y de género del ser humano.

Ponentes: Coordinadora Ana Gómez. **Equipo docente:** Silberio Sáez, Juan Peris, Gabriel J. Martín, Paula Alcaide, Nuria Asenjo, Ismael Cerón, Juanjo Argüello, Concha Antón, Eva Gallego, Lidia Mendieta, Irene Del Pino, Ricciardi Damián, Pablo López, Lorena Ibarguchi, Luis Fernando López, Antonio Ortega, Vicente Alcántara, Francisco Montesinos, Alejandro Alber, Javier Latorre, Mayte Heredia, Carlos de la Cruz, Cristina Garaizabal, Marta Evelia Aparicio, Miguel Antonio Rueda, Jaime Eduardo Barrientos, Marina de la Hermosa, Javier Curto, Jose Ignacio Pichardo, Melani Penna, Raúl Soriano, María Serrano, Miguel Vagalume, Manuel Ródenas.

Duración: 500 horas

Fecha de inicio: 6 de octubre

Inscripción: 2.450 € (10% de descuento a todos los colegiados/as de Madrid desempleados/as, jubilados/as y estudiantes asociados/as).

Semipresencial



II EDICIÓN EXPERTO/A EN PSICOLOGÍA COACHING DEPORTIVO. CÓD. XO2329



En este curso los/as participantes aprenderán una estrategia psicológica eficaz en modificación de la conducta, crecimiento personal y desarrollo deportivo. Ampliarán su repertorio de intervención, conseguirán integrarse en el mercado laboral y realizarán un ejercicio de exploración personal donde podrán impulsar sus proyectos. Horas de formación reconocidas para la Acreditación Nacional del Psicólogo Experto en Psicología del Deporte del Consejo General de la Psicología en España.

Ponentes: Alejo García-Naveira, Isabel Aranda García, Ana de Cevallos Rodríguez, José Antonio Montero Gago, Roberto Ruiz Barquín, Juan Pedro Vegas Rodríguez, Alexi Ponce Hernández, José Ángel Ortiz Gordo, Fátima Sánchez Beleña, Marcelo Roffe, Enrique Cantón Chirivella, Alba Villamediana Sáez, Carla Rodríguez Caballero, Pasquale Rosania, Raúl Zamorano Cauto y Patricia Rosillo Marchante.

Duración: 150 horas.

Fecha de inicio: 3 de octubre.

Inscripción: 790 € (10 % de descuento a todos los colegiados/as de Madrid desempleados/as, jubilados/as y estudiantes asociados/as).

Online

EXPERTO/A EN PSICOONCOLOGÍA. CÓD. XO2350



La Psicooncología es un área de especialización cuyo campo de acción es muy amplio, aplicando dentro de la práctica conceptos de etiología, prevención, diagnóstico, seguimiento, tratamiento, rehabilitación y cuidados paliativos del cáncer, conceptos que requieren de una formación específica y de unos profesionales capacitados con competencias basadas en el conocimiento teórico-práctico adecuado en este tipo de intervenciones con los pacientes que padecen de estas enfermedades y con su familia y otros profesionales.

Este ámbito no sólo interesa a profesionales en contacto directo con la Oncología o situaciones de final de vida, puede presentarse para cualquier profesional en su práctica clínica, educativa o social, por eso se ofrece un marco teórico con una orientación integradora que permita adaptar la intervención psicooncológica al problema o paciente concreto de la forma más eficaz posible.

Ponentes: Valeria Moriconi, Roberto Álvarez Álvarez, Aida Flix Valle, Jesús Linares Martín, Anabel Melguizo Garín, Cristian Ochoa Arnedo, Elena Valero Herranz, Carmen Yelamos Agua.

Duración: 130 horas (115 horas de estudio teórico-práctico y 15 horas de trabajo final)

Fecha de inicio: 6 de octubre.

Inscripción: 650 € (10 % descuento para todos/as los/as colegiados/as desempleados/as, colegiados/as jubilados/as y estudiantes asociado/as).

Online

IV EDICIÓN EXPERTO/A EN TRASTORNOS DE LA CONDUCTA ALIMENTARIA (TCA). CÓD. X2305



Este curso comienza con una revisión profunda de los Trastornos de la Conducta Alimentaria, diagnóstico y tratamiento ampliándolo con la variable Dependencia Afectiva y continuamos entrenado a los futuros especialistas en TCA en las habilidades necesarias para el tratamiento de las personas aquejadas de un Trastorno de la Conducta Alimentaria y sus familias. Los participantes recibirán una supervisión teórica y práctica del tratamiento de los TCA, que conformarán un equipo reflexivo que debatirá y decidirá junto con el/la terapeuta el diagnóstico, los objetivos y las técnicas a poner en práctica en la intervención de cada caso.

Ponentes: María Contreras Galocha, Silvia Ortega Membrilla, José Miguel Budia Velo, Andrea de la Vega Martel, Beñat del Barco Gastearena e Isabel Campos del Portillo.

Duración: 110 horas.

Fecha de inicio: 19 de octubre.

Inscripción: 800 € (10 % descuento para todos/as los/as colegiados/as desempleados/as, colegiados/as jubilados/as y estudiantes asociado/as).

Presencial

VII EXPERTO/A EN INTERVENCIÓN CLÍNICA EN ADICCIONES: NUEVOS ÁMBITOS Y TÉCNICAS INTEGRADORAS. CÓD. X2315



Los Trastornos Adictivos con y sin sustancia poseen una base común, presentando características similares entre ellos que también se producen en otros hábitos de conducta. La vida cotidiana de una persona dependiente, aparece gobernada por el propio hábito que nuclea la adicción, lo que provoca bastante asimetría en las prioridades vitales (impidiéndole desempeñar diferentes papeles, encarnar distintas normas,...) y poca flexibilidad (que aludiría a la ejecución, o no, de determinadas acciones en función de las circunstancias). Es importante entender el por qué una persona puede llegar a renunciar a su propio equilibrio, provocando una desorganización vital. El componente común es la supeditación de la vida cotidiana a las conductas que tienen que ver con su adicción y ese es el marco en el cual se focaliza la formación, donde la intervención estará orientada más al grado de deterioro, la medida en la que la dependencia cope la vida cotidiana de la persona, que al tipo de hábito que se trate. Actualizar conocimientos sobre la patología de las adicciones resulta de gran interés, pero el presente curso pretende profundizar, sobre todo, en los aspectos más prácticos de la intervención clínica avalados por la dilatada experiencia profesional del elenco de docentes. El propósito de este curso de Experto es dotar a los participantes de una filosofía de intervención y unas estrategias resolutivas contrastadas bajo criterios de calidad, rigor científico e innovación para desenvolverse de una forma eficaz con este tipo de pacientes. Por ello, el planteamiento de un alto porcentaje de las

clases es que sean de carácter eminentemente práctico, con el objetivo de desarrollar y entrenar habilidades específicas requeridas para la intervención.

Ponentes: José A. Molina del Peral, Guillermo Blanco Bailac, Sonia Vela Manzanero, Carlos Villoria López, José González Fernández y Santiago Madrid Liras.

Duración: 125 horas.

Fecha de inicio: 20 de octubre.

Inscripción: 1.100 € (10% de descuento a todos los colegiados/as de Madrid desempleados/as, jubilados/as y estudiantes asociados/as).

Presencial

VII EDICIÓN EXPERTO/A EN LA APLICACIÓN CLÍNICA DE LA PSICOTERAPIA BREVE ESTRATÉGICA EN LA SENDA DE PALO ALTO. CÓD. X2341



Una de las innovaciones epistemológicas del siglo XX ha sido el desarrollo aportado por la Escuela de Palo Alto, que partiendo de la comunicación humana y del constructivismo ha elaborado un modelo de psicoterapia breve estratégica de amplio espectro. Además, en línea con Frances Allen, psiquiatra de gran reconocimiento a nivel internacional del S. XXI (coordinador del DSM-IV), "creo que una psicoterapia breve es muy eficaz" dentro del debate actual suscitado por el exceso de medicación en el área de salud mental. El objetivo general de este curso es aproximar este modelo a los/las profesionales para que adquieran competencias de intervención psicoterapéutica para los trastornos más recurrentes en consulta, ofreciéndoles instrumentos para la práctica clínica.

Ponentes: Belén Ortega Bellé, Carlo Cattaneo, Óscar J. Blanco San Segundo y Marcela Rivas Rey.

Duración: 120 horas.

Fecha de inicio: 20 de octubre.

Inscripción: 950 € (Posibilidad de pago fraccionado. 10 % de descuento a todos los Psicólogos/as colegiados/as de Madrid desempleados/as, jubilados/as y estudiantes asociados/as).

Presencial

VII EDICIÓN EXPERTO/A UNIVERSITARIO/A EN PSICOLOGÍA COACHING



El Colegio Oficial de la Psicología de Madrid junto con el Centro de Enseñanza Superior Cardenal Cisneros, ofrecen con este curso un programa para el ejercicio profesional de una psicología orientada al logro que supone un valor diferencial metodológico en un ejercicio profesional eficiente. La titulación se fundamenta en tres pilares: 1. la formación desde la experiencia

profesional senior de sus docentes, 2. la práctica competencial supervisada alineada con los supuestos humanistas y el alto rendimiento y, 3. la acreditación profesional rigurosa de la competencia profesional del alumno. Tras completar la formación se obtendrá el título Experto Universitario en Psicología Coaching del Centro de Enseñanza Superior Cardenal Cisneros y la acreditación profesional como Psicólogo/a experto/a en coaching® otorgada por el Colegio Oficial de la Psicología de Madrid.

Ponentes: Isabel Aranda García, Yised Triana Garzón, Susana Gago Carrero, Carmen Cruz Fábrega, Carmen Quesada Corzalen, Juan José Álvarez Vicente, Elena Ivone Daprà Castro, Carlos Julio Moya Ortiz, Belén San Miguel Atance y Luis Poveda Crespo.

Duración: 250 horas equivalentes a 20,7 créditos ECTS.

Fecha de inicio: 20 de octubre.

Más información e inscripciones en secretaria@universidadcisneros.es y en el teléfono 91 309 61 20.

Online

VII EDICIÓN EXPERTO/A EN MINDFULNESS PARA LA INTERVENCIÓN CLÍNICA Y SOCIAL. CÓD. X2342

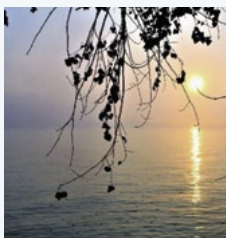

Debido al interés que existe en España por la técnica y práctica del Mindfulness y después de haber realizado en el Colegio Oficial de la Psicología de Madrid diferentes actividades Mindfulness (programas MBSR y de introducción y avanzados) observamos que los participantes demandan una formación de mayor profundidad en este ámbito. Este curso de Experto responde a esta demanda como una formación específica, al estar orientada a la intervención clínica y social.

Ponentes: Guillermo Myro Domínguez, Francisco Gázquez Rodríguez, Cuca Azinovic, Guillermo Blanco Bailac, Carola García Díaz, Gaëtane Hermans, Ainhoa Muñoz San José, Ángela Palao Tarrero, Santiago Segovia Vázquez, Beatriz Rodríguez Vega, Ausiàs Cebollai Martí, Silamini Guirao Goris, Dharmakirti Zuazquita Serra y Manuel Paz Yopez.

Duración: 154 horas.

Fecha de inicio: 27 de octubre.

Inscripción: 1.350 € (Posibilidad de pago fraccionado. 10 % de descuento a todos los Psicólogos/as colegiados/as de Madrid desempleados/as, jubilados/as y estudiantes asociados/as).

Presencial

III EDICIÓN ESPECIALISTA EN INTERVENCIÓN PSICOLÓGICA EN CONFLICTOS DE PAREJA, FAMILIARES Y MEDIACIÓN. CÓD. SSM2358

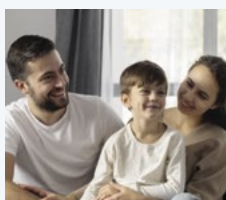

Este curso tiene como objetivo capacitar a los/las psicólogos/as para la intervención en conflictos familiares en tres ámbitos de intervención profesional: Mediación, Coordinación de Parentalidad y Terapia familiar. El Colegio Oficial de la Psicología de Madrid es un centro reconocido por el Ministerio de Justicia para la impartición de programas formativos en Mediación Civil y Mercantil, por lo que este curso capacita para el ejercicio de la mediación y permite inscribirse como mediador en dicho organismo. Este curso proporciona una de las formaciones más completas al incorporar modelos, técnicas y estrategias del ámbito de la terapia familiar y la mediación, así como un acercamiento muy práctico al sistema legal y al ámbito judicial.

Por último, es importante resaltar que además de la enseñanza teórica, este curso ofrece un gran número de horas formativas dedicadas a entrenamientos guiados y talleres prácticos que aportan al alumno/a seguridad a la hora de abordar la intervención, así como herramientas, estrategias y habilidades para el ejercicio profesional.

Coordinador: Santiago Madrid Liras.

Duración: 255 horas.

Fecha de inicio: 30 de octubre.

Inscripción: 1.500 € (Posibilidad de pago fraccionado. 10 % de descuento a todos los Psicólogos/as colegiados/as de Madrid desempleados/as, jubilados/as y estudiantes asociados/as).

Semipresencial

Cursos



CURSO CÓMO SER UN/A PSICÓLOGO/A A DOMICILIO. CÓD. O2109



En este curso se adquirirán y mejorarán competencias y habilidades para el desarrollo de la Psicología a domicilio, conociendo las características de la atención domiciliaria y sus elementos diferenciales respecto a la que se realiza en consulta. Se abordarán los trastornos que tienen mayor prevalencia en el entorno domiciliario conociendo aspectos claves del encuadre, empezando por la atención telefónica y su importancia, la evaluación con la observación como técnica elegida y la intervención en sus diferentes niveles de actuación, así como las situaciones comprometidas y conflictivas que pueden darse en el entorno domiciliario. Además, esta acción formativa ofrece pautas para el diseño y aplicación de tratamientos individualizados adaptados a la problemática específica de cada caso.

Ponentes: Natalia Pedrajas, Katya Vázquez Quer, Roberto Castillejo Río, Carla Rodríguez Caballero, Almudena García Junceda.

Duración: 30 horas. Tiempo límite para realizarlo 2 meses desde la matrícula.

Es una actividad online autoadministrada donde cada alumno controla su ritmo de trabajo con tutorías por parte de la coordinadora experta. Es de acceso libre tras la matrícula.

Inscripción: 150 € (10% de descuento a todos los Psicólogos/as colegiados/as de Madrid desempleados/as, jubilados/as).

Online

V EDICIÓN DEL CURSO CASOS PRÁCTICOS EN ADULTOS PARA LA INTERVENCIÓN PSICOLÓGICA A DOMICILIO. COD. O2312

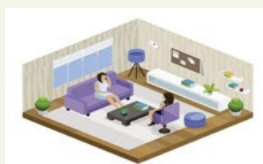

La intervención psicológica domiciliaria es una gran alternativa en el caso de la psicoterapia adulta. Los profesionales que intervienen en el hogar de las personas tienen la ventaja de que pueden observar las dinámicas relacionales que ocurren en el hogar, recogiendo una información muy valiosa y comprendiendo mejor las dificultades a las que se enfrenta esa persona para realizar los cambios necesarios en su vida. En esta acción formativa el psicólogo/a aprenderá de forma práctica los casos más comunes atendidos en el domicilio (ansiedad, fobias, problemas de pareja, adicciones, etc.), los encuadres terapéuticos adecuados para trabajar en el hogar, y la evolución

de las personas según las técnicas que se han empleado. Son todos casos reales con los que el profesional podrá ver y aprender las habilidades y estrategias para la intervención psicológica en el domicilio.

Este curso es independiente y complementario al curso online Cómo ser un/a psicólogo/a a domicilio.

Ponente: Natalia Pedrajas.

Fechas: Del 1 al 30 de junio.

Duración: 10 horas.

Inscripción: 50 € (10% de descuento a todos los colegiados/as de Madrid desempleados/as, jubilados/as y estudiantes asociados/as).

Online

IX EDICIÓN DEL CURSO PSICODOC: BÚSQUEDA BIBLIOGRÁFICA ESPECIALIZADA CON PSICOLOGÍA

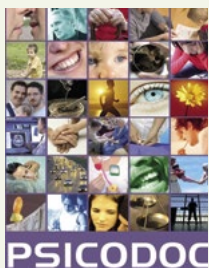

Este curso tiene como finalidad dotar al participante de una serie de habilidades y destrezas en la búsqueda bibliográfica en Psicología para que éste pueda ponerlas en práctica en su desempeño profesional de manera que su actividad cotidiana se vea enriquecida y pueda aprovechar PSICODOC para estar permanentemente actualizado. En el curso se mostrarán al profesional numerosas herramientas y funciones que ofrece PSICODOC, una de las fuentes de información especializada en Psicología en español más importantes.

Ponente: Consuelo Gallardo.

Fechas: Del 2 al 30 de junio.

Duración: 10 horas.

Inscripción: Gratuita para Psicólogos/as Colegiados/as, Psicólogos/as Asociados/as y estudiantes asociados/as del Colegio Oficial de la Psicología de Madrid.

Online

CURSO INFORMES PERICIALES DEL PROFESIONAL DE LA PSICOLOGÍA



El informe pericial sirve como un medio de prueba en un procedimiento judicial. Su función principal es la de aportar claridad y los conocimientos necesarios para asesorar al juez o jueza y que éste/a pueda valorar adecuadamente un litigio. Por tanto, es una herramienta de ayuda de gran importancia para la determinación del resultado en un proceso judicial, que requiere que el psicólogo o psicóloga forense esté altamente cualificado para la mejora de la calidad de sus servicios.

La finalidad de la acción formativa es analizar la estructura y el contenido del informe pericial psicológico, lo que implica una revisión previa de las características y funciones de la Psicología forense y el papel del psicólogo en este ámbito.

Ponentes: Laura González Guerrero, José Manuel Muñoz Vicente, Nuria Mateos de la Calle, Guillermo Sanz de Galdeano Ganuza y Pablo Santamaría Fernández.

Duración: 25 horas.

Fechas: martes 6, jueves 8 y viernes 9 de junio de 9:30 a 14:30 h, y lunes 12, miércoles 14 de junio de 9:30 a 14:30 h.

Inscripción: Gratuita para Psicólogos/as Colegiados/as, Psicólogos/as Asociados/as y estudiantes asociados/as del Colegio Oficial de la Psicología de Madrid.

Presencial

SEMINARIO INTERNACIONAL DE TRASTORNOS DE LA PERSONALIDAD LÍMITE. OTTO KERNBERG. CÓD. SCOG2339



Organizado por la Sección de Psicología Clínica, de la Salud y Psicoterapia.

Los trastornos de la personalidad han pasado a ocupar desde hace dos décadas una primera línea de investigación, se encuentran en una encrucijada que compete a la teoría, investigación, conceptualización e intervención.

En concreto, el trastorno límite de la personalidad se ha convertido en un tema especialmente relevante en la teoría y clínica psicológica y psiquiátrica debido, entre otros motivos, a su alta prevalencia, su repercusión clínica, su elevada comorbilidad con otros trastornos, los factores etiopatogénicos implicados y las diversas opciones terapéuticas.

Otto F. Kernberg, M.D., F.A.P.A., es Director del Instituto de Trastornos de la Personalidad en The New York Presbyterian Hospital, Westchester Division y Profesor de Psiquiatría en el Weill Medical College of Cornell University. El Dr. Kernberg es ex presidente de la Asociación Psicoanalítica Internacional y analista supervisor del Centro de Formación e Investigación Psicoanalítica de la Universidad de Columbia.

El Dr. Kernberg, se ha considerado la figura más importante a nivel mundial en relación a la investigación y tratamiento de los trastornos de la personalidad. Este autor psicodinámico de la escuela americana dedicó su mayor esfuerzo a las perturbaciones de la personalidad y su tratamiento, en especial los trastornos borderline o límite de la personalidad (TLP).

El modelo de Kernberg es accesible a cualquier profesional clínico interesado en el tratamiento de los trastornos de la personalidad, compatible con cualquier enfoque psicoterapéutico comprensivo y relacional, así como con la Sección III "Modelo alternativo para los trastornos de personalidad" del DSM-5, al tiempo que, desarrollando dicho enfoque descriptivo, ofrece a los profesionales clínicos un marco de referencia accesible para guiar la evaluación y el tratamiento de los trastornos de personalidad dentro de una amplia variedad de contextos clínicos.

Ponente: Otto F. Kernberg.

Fecha: sábado, 17 de junio de 16.00 a 19.00 h.

Duración: 3 horas.

Inscripción: 10 € (10% de descuento a todos los Miembros de la Sección de Psicología Clínica, de la Salud y Psicoterapia, Psicólogos/as colegiados/as desempleados/as, jubilados/as y estudiantes asociados/as).

Videoconferencia

CURSO TRABAJANDO LA RELACIÓN TERAPÉUTICA. CÓD. C2301



La idea de la importancia del estilo personal del terapeuta y del vínculo que establece con sus clientes/pacientes, como herramientas terapéuticas transversales e independientes de la técnica concreta que emplee o de la fuente teórica de la que beba, está encontrando cada vez más consenso entre investigadores, pensadores y ejercientes de la psicología. Por otro lado, con independencia de su enfoque, orientación y ámbito de actuación, todo profesional de la ayuda a los demás, enfrenta situaciones relacionales complejas que ponen a prueba sus propios recursos personales, afectivos, cognitivos y corporales. Sin embargo, a parte de la psicoterapia personal o de la supervisión técnica, los profesionales tienen pocas oportunidades para observar, desarrollar y perfeccionar estas capacidades personales tales

como su sensibilidad hacia los procesos relacionales y al mundo de los afectos así como para cuestionar, explorar y tomar conciencia de su propia forma de estar en la relación con sus pacientes/clientes. Este curso, ofrece a los participantes la oportunidad de poner en juego su manera única de entrar en relación, a través de ejercicios y dinámicas sencillas, para aumentar el conocimiento de sí mismos en los aspectos vinculares, cognitivos, afectivos y corporales que se ponen a prueba en el ejercicio de su profesión.

Ponente: Leticia M^a Cabeza Delgado.

Duración: 12 horas.

Fechas: Viernes 23 de junio, de 16.00 a 20.00 h. y sábado 24 de junio de 10.00 a 14.00 h. y de 16.00 a 20.00 h.

Inscripción: 100 € (10 % de descuento a todos los colegiados de Madrid desempleados/as, jubilados/as y estudiantes asociados/as).

Presencial

V EDICIÓN DEL CURSO TERAPIA ASISTIDA CON ANIMALES Y SU APLICACIÓN: EL PERRO. CÓD. CSM2343

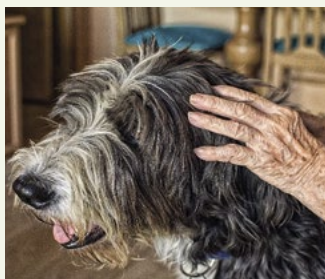

En este curso se podrán adquirir unas nociones básicas sobre etología canina centrada en los principios de aprendizaje y entrenamiento animal, que ayudará al profesional a conocer y hacer una selección adecuada del perro de terapia, para posteriormente aplicarlo con el ámbito de la intervención asistida por animales. Además ofrece pautas para elaborar programas de intervención aplicadas a diferentes colectivos. Con todo ello, los psicólogos y psicólogas van a poder introducir en su práctica profesional métodos complementarios que favorezcan el bienestar y calidad de vida de las personas a los que se aplica este tipo de terapia. Esta acción formativa ofrece la posibilidad de poner en práctica los conocimientos adquiridos de manera presencial en centros especializados en esta metodología dirigidos a personas mayores y a niños/as, adolescentes con diversidad funcional.

Coordinadora: Maricarmen Castro Martín.

Fechas: Del 15 de septiembre al 27 de octubre.

Duración: 30 horas (24 horas teóricas y 6 horas práctica).

Inscripción: 185 € (10% de descuento a todos los colegiados/as de Madrid desempleados/as, jubilados/as y estudiantes asociados/as).

Semipresencial

II EDICIÓN DEL CURSO INTRODUCCIÓN A LA MEDIACIÓN COMO MÉTODO DE RESOLUCIÓN DE CONFLICTOS



Este curso ofrece una introducción al ejercicio profesional de la mediación, dirigido a estudiantes y profesionales de la Psicología. Se abordarán los principios, fases y modelos teóricos de los procesos de mediación para, después, profundizar en los principales ámbitos de intervención del psicólogo/a: mediación familiar, educativa, comunitaria, penal y organizacional.

Se ofrecerá información práctica sobre los requisitos exigidos para el ejercicio profesional como mediador/a y cómo solicitar la incorporación al Registro de Mediadores del Ministerio de Justicia o a la Institución de Mediación del Colegio. Asimismo, se ofrecerá información sobre las salidas profesionales más habituales del psicólogo/a en mediación.

Coordinadora: Inmaculada García.

Fechas: Del 11 de septiembre al 11 de octubre.

Duración: 10 horas.

Inscripción: Gratuita para Psicólogos/as Colegiados/as, Psicólogos/as Asociados/as y estudiantes asociados/as del Colegio Oficial de la Psicología de Madrid.

Online

VI EDICIÓN DEL CURSO HABILIDADES Y COMPETENCIAS DEL PROFESIONAL A DOMICILIO. CÓD. CO2328



La intervención domiciliaria presenta características diferenciales respecto a la que se realiza en consulta y exige del profesional el desarrollo y/o adquisición de nuevas competencias que permitan la atención e intervención de los elementos específicos para este tipo de actuaciones. Por ello, esta actividad formativa pretende, promover y obtener los conocimientos necesarios sobre las habilidades del psicólogo/a que interviene en el ámbito domiciliario, permite reflexionar sobre los límites emocionales, las dificultades personales que se presentan, los miedos, y también las fortalezas que debe tener un profesional de la Psicología que quiere realizar su práctica en el entorno de las personas.

Este curso es independiente y complementario al curso online CÓMO SER UN PSICÓLOGO A DOMICILIO.

Ponente: Natalia Pedrajas y Katya Vázquez.

Fechas: Del 25 de septiembre al 25 de octubre.

Duración: 10 horas.

Inscripción: 50 € (10 % de descuento a todos los colegiados de Madrid desempleados/as, jubilados/as y estudiantes asociados/as).

Online

VIII EDICIÓN DEL CURSO EVALUACIÓN Y TRATAMIENTO DEL DUELO NORMAL Y COMPLICADO. CÓD. CO2344



El duelo constituye un acontecimiento vital estresante de primera magnitud, que más pronto o más tarde tenemos que afrontar casi todos los seres humanos. En una consulta de Atención Primaria "tipo", con unos 2.000 usuarios, unas 100 personas presentan un duelo "activo" de los cuales entre el 10-34 % desarrollarán un duelo patológico.

En las consultas de Salud Mental aproximadamente el 15% del total de pacientes tratados psicoterapéuticamente en consultas sucesivas y de psicoterapia individual, corresponden a duelos complicados. Al finalizar la actividad formativa los alumnos habrán adquirido las destrezas para diagnosticar y diferenciar el duelo normal del duelo complicado, así como técnicas de intervención psicoterapéutica para el tratamiento de los mismos.

Coordinadora: Juan Díaz Curiel.

Fechas: Del 28 de septiembre al 15 de diciembre.

Duración: 50 horas.

Inscripción: 250 € (10% de descuento a todos los colegiados/as de Madrid desempleados/as, jubilados/as y estudiantes asociados/as).

Online

X EDICIÓN DEL CURSO VIOLENCIA CONTRA LA PAREJA: EL FENÓMENO, LAS VÍCTIMAS Y LOS AGRESORES. CÓD. CO2345



La Violencia Contra las Mujeres dentro de una relación de pareja es, fundamentalmente un drama personal vital para sus protagonistas y gente allegada. Pero además es un grave problema social por su enorme incidencia social, está presente en todos los países del mundo, en todos los estratos sociales y ha estado presente durante toda nuestra historia como humanidad sin llegar a desaparecer nunca. Es también un grave problema por el fuerte impacto en la salud física y psicológica de las personas que lo sufren (especialmente si son niños o niñas, por las consecuencias en su desarrollo). Y, lamentablemente, es un problema a veces letal para las víctimas, e incluso para los propios agresores.

Coordinadora: Olga Barroso.

Fechas: Del 29 de septiembre al 30 de noviembre.

Duración: 40 horas

Inscripción: 200 € (10% de descuento a todos los colegiados/as de Madrid desempleados/as, jubilados/as y estudiantes asociados/as).

Online

XII EDICIÓN DEL PROGRAMA MENTORING MINERVA: DESARROLLO DE TU POTENCIAL PROFESIONAL



Organiza: Grupo de Trabajo de Psicología, Formación y Desarrollo de Personas de la Sección de Psicología del Trabajo, Organizaciones y Recursos Humanos (PTORH) del Colegio Oficial de la Psicología de Madrid.

Mentoring es un proceso sistemático mediante el cual una persona con más experiencia (mentor/a) guía y ayuda a otra (tutelado/a) en su desarrollo profesional y personal a través de la transmisión de conocimientos, experiencias y vivencias adquiridas a lo largo de su trayectoria profesional.

El objetivo de este programa es contribuir al desarrollo profesional de los/as psicólogos/as, que deseen emprender actividades profesionales en el ámbito de la Psicología del Trabajo, las Organizaciones o de los Recursos Humanos, o bien que se encuentren trabajando y quieran desarrollar sus competencias en dicho ámbito. A lo largo de varias ediciones, y aprovechando el valioso caudal de conocimiento y experiencia que existe dentro de la propia profesión, el Programa de Mentoring Minerva ha demostrado su utilidad para aquellos profesionales vinculados a la Psicología y al desarrollo de personas que necesitan realizar una mejora en su carrera profesional y/o impulsar un proyecto empresarial.

Actividad gratuita, previa inscripción, **hasta el 30 de septiembre**. Las plazas son limitadas.

Más información y contacto con el equipo de coordinación en: mentoringminerva@cop.es

Online

III EDICIÓN DEL CURSO INTERVENCIÓN PSICOGERONTOLÓGICA DESDE LA TERAPIA DE ACEPTACIÓN Y COMPROMISO (ACT). COD. CO2346



Muchas de las consultas que realizan los adultos mayores a los servicios de Psicología están motivadas por la necesidad de contar con herramientas para afrontar los cambios vitales (que en la actualidad se producen en el escenario de la pandemia), reorientar sus vidas, y mantener el bienestar a pesar de las pérdidas. La Terapia de Aceptación y Compromiso propone un modelo de flexibilidad psicológica que aplicada en población mayor contribuye al mantenimiento de una vida activa, facilita el ajuste flexible a metas y moviliza la conducta en función de valores, aún en situaciones adversas.

En este curso se brindan las pautas para aplicar intervenciones basadas en la Terapia de aceptación y Compromiso (ACT) con el objetivo de aumentar la flexibilidad psicológica en población mayor y hacer frente al desafío que conlleva envejecer manteniendo un alto grado de bienestar y satisfacción con la vida.

Coordinadora: Carina Cinalli Ramírez.

Fechas: Del 6 de octubre al 22 de diciembre.

Duración: 45 horas.

Inscripción: 225 € (10% de descuento a todos los colegiados/as de Madrid desempleados/as, jubilados/as y estudiantes asociados/as).

Online

V EDICIÓN CURSO ABORDAJES CLÍNICOS EN PSICOLOGÍA PERINATAL: PREVENCIÓN, DIAGNÓSTICO E INTERVENCIÓN EN LA SALUD MENTAL DESDE LOS ORÍGENES. COD. CO2360



La Psicología Perinatal interviene en diferentes procesos vitales: desde el deseo de hijo/hija, la concepción, embarazo, parto, nacimiento y crianza temprana hasta la infertilidad, embarazos de riesgo, pérdidas perinatales y dificultades en el vínculo padres-bebés. Esta especialidad es crucial en la prevención y atención de la salud mental, y, por tanto, clave en la formación de psicólogos y psiquiatras que trabajan en el área clínica y perinatal. Con este fin la presente formación ofrece como aporte diferencial un enfoque clínico que dote a estos profesionales de recursos técnicos y estrategias terapéuticas para atender los procesos psicológicos en torno al nacimiento.

Ponentes: Jazmín Mirelman Karger, Gabriela González, Mónica López, Silvia Saharrea Cuadrelli.

Duración: 65 horas.

Metodología: aulas virtuales en directo que se grabarán para su posterior visionado.

Fechas de aulas virtuales: lunes 9 y 23 de octubre, 6 y 20 de noviembre, 11 y 18 de diciembre, 15 y 29 de enero, 12 y 26 de febrero, 11 de marzo, 8 y 22 de abril, lunes de 10.00 a 14.00 h.

Inscripción: 420 € (Posibilidad de pago fraccionado. 10 % de descuento a todos los Psicólogos/as colegiados/as de Madrid desempleados/as, jubilados/as y estudiantes asociados/as).

Online

VI EDICIÓN DEL CURSO CASOS PRÁCTICOS INFANTO-JUVENILES EN PSICOLOGÍA A DOMICILIO. COD. CO2325



Cuando intervenimos en el domicilio de las personas es frecuente encontrarnos con niños, niñas, adolescentes y jóvenes donde las dificultades más comunes son; fobias infantiles, problemas de desarrollo infantil, emocionales y conductuales en adolescentes, trastornos del aprendizaje, entre otras. En esta acción formativa el psicólogo/a aprenderá de forma práctica los ejemplos más comunes que se dan en este tipo de ámbitos, las particularidades de la intervención, el desarrollo de los tratamientos de cada caso de manera práctica, los objetivos, técnicas propuestas utilizadas y finalmente el pronóstico. Son todos casos reales con los que el profesional podrá ver y aprender estrategias para aplicar en el ámbito domiciliario. Este curso es independiente y complementario al curso online CÓMO SER UN PSICÓLOGO/A A DOMICILIO.

Ponente: Natalia Pedrajas y Katya Vázquez.

Fechas: Del 16 de octubre al 16 de noviembre.

Duración: 10 horas.

Inscripción: 50 € (10 % de descuento a todos los colegiados de Madrid desempleados/as, jubilados/as y estudiantes asociados/as).

Online

EMOTIONAL INTELLIGENCE

Online

Online



**Colegio Oficial
de la Psicología
de Madrid**



XXX EDICIÓN DEL CURSO DEONTOLOGÍA Y BUENAS PRÁCTICAS



La Deontología es la parte de la Ética que se ocupa de los deberes de los profesionales, es decir, de los actos de los integrantes de una determinada profesión. La lista de los deberes de la profesión del psicólogo se reúne en su Código Deontológico, que recoge las normas para la «buena práctica» de la Psicología. El curso Deontología y Buenas Prácticas ofrece las pautas para el correcto desempeño de la práctica psicológica, mediante el conocimiento del Código Deontológico del Psicólogo y el planteamiento y resolución de las situaciones o dudas más comunes que se presentan en el desempeño de nuestra profesión.

Ponente: Timanfaya Hernández.

Fechas: Del 23 de octubre al 23 al noviembre.

Duración: 10 horas.

Inscripción: Gratuita para Psicólogos/as Colegiados/as, Psicólogos/as Asociados/as y estudiantes asociados/as del Colegio Oficial de la Psicología de Madrid.

Online

Otras actividades formativas



CICLO DE SESIONES CLÍNICAS DE LA SECCIÓN DE PSICOLOGÍA CLÍNICA, DE LA SALUD Y PSICOTERAPIA



La Junta Directiva de la Sección de Psicología Clínica, de la Salud y Psicoterapia del Colegio, os anima a participar en la formación continuada en Psicología Clínica y Psicoterapia. Las sesiones clínicas se celebrarán los viernes y consistirán en exposiciones detalladas de casos o el abordaje de una temática de trabajo o tratamiento psicoterapéutico en particular, que puedan tener un interés práctico para los profesionales de la Psicoterapia. Son de carácter breve, con una duración de una hora y media,

incluyendo la exposición del caso y el posterior coloquio con los asistentes. La mayoría de estas actividades serán grabadas y emitidas en directo, y podrán visualizarse en cualquier momento a través del Canal Psicología TV de la página web del Colegio, autenticándose previamente como miembro de la Sección.

Situación actual Psicólogo/a Sanitario/a. **Jessica Moraleda Merino.**

Viernes 2 de junio de 2023 de 10:00 a 11:30 h.

Presentación de un caso desde la Terapia Sensoriomotriz. **Moisés Jiménez Álvarez.**

Viernes 9 de junio de 2023 de 16:30 a 18:00 h.

Los miembros de la Sección pueden inscribirse a la actividad, ya sea presencialmente (recibirán certificado de asistencia si asisten al 80% del ciclo), o a través de videoconferencia. Si quedaran plazas libres, en la modalidad presencial, podrán inscribirse los/as colegiados/as y estudiantes asociados/as que no perteneciendo a la Sección estén interesados/as.

Entrada libre, previa inscripción.

Presencial

Videoconferencia

III CICLO DE VIDEOCONFERENCIAS DE PSICOLOGÍA DEL DEPORTE



Conferencia. Psicología Piragüismo. **María del Mar Aracil Cayuela.**

Jueves, 29 de junio, 19.00 a 20.00 h.

Acceso libre, previa inscripción.

Videoconferencia

HABLEMOS DE... SOLEDAD NO DESEADA



Mesa Redonda. Psicología y soledades a lo largo del ciclo vital
Pedro García Sanmartín, Feliciano Villar Posada y Berta Ausín Benito.
Lunes, 5 de junio, de 17.00 a 19.00 h.

Entrada libre, previa inscripción.

Presencial

Videoconferencia

CICLO DE EXPERIENCIAS DE LA SECCIÓN DE PSICOLOGÍA EDUCATIVA



Organizadas por la Sección de Psicología Educativa del Colegio.

Introducción al Programa de Intervención en Centros Educativos PsiCE.

Ponente: José Antonio Luengo Latorre.

Lunes, 12 de junio, de 18.30 a 19.30 h.

Entrada libre, previa inscripción.

Presencial

Videoconferencia

CICLO DE CONFERENCIAS Y CINEFÓRUM. CONVERSAMOS, CON LIBROS Y SIN LIBROS



Organizado por el Grupo de Veteranía del Colegio Oficial de la Psicología de Madrid.

Este Programa se plantea como un espacio para compartir conocimiento, experiencias y vivencias. En los que colegas expondrán temas relacionados con la Psicología del envejecimiento, presentarán tesis doctorales, películas con cinefórum, libros de su autoría o de otros autores (abogados, economistas, sociólogos, etc.) que sean de interés por su temática relacionada con la tercera edad

Conferencia: Envejecer con sabiduría.

Noemí Tovar Carretero.

Viernes, 16 de junio, de 11.00 a 12.30 h.

Cinefórum: proyección de la película y posterior debate.

"Vivir dos veces". María Ripoll. 2019

Lunes, 3 de julio, de 11.00 a 14.00 h.

Entrada libre, previa inscripción.

Presencial

II CICLO DE CASOS PRÁCTICOS DE LA SECCIÓN DE NEUROPSICOLOGÍA DEL COLEGIO OFICIAL DE LA PSICOLOGÍA DE MADRID

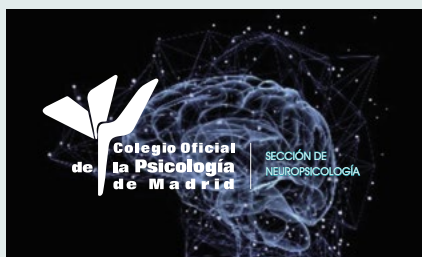

En esta nueva edición de Casos Prácticos vamos a profundizar en cuestiones prácticas implicadas en la evaluación e intervención neuropsicológica a lo largo del ciclo vital en diversos dispositivos.

Este ciclo tiene como objetivo conocer de primera mano cómo abordan algunos aspectos prácticos concretos, tanto con pacientes como con familiares, profesionales de referencia y amplia experiencia en sus ámbitos respectivos.

Atención Temprana desde Neonatología. Valoración e intervención longitudinal en neurodesarrollo de menores con alto riesgo neonatal.

Ponente: Isabel Cuéllar Flores.

Miércoles, 14 de junio, de 17.00 a 18.30 h.

Neuropsicología centrada en la persona: Historia de Vida. ¿Cómo manejar las expectativas del paciente tras sufrir un daño cerebral? Casos prácticos.

Ponente: Olga García Sánchez.

Miércoles, 20 de septiembre, de 17.00 a 18.30 h.

Entrada libre, previa inscripción.

Videoconferencia

CICLO DE LA SECCIÓN DE NEUROPSICOLOGÍA: DÍA NACIONAL DE LA ATENCIÓN TEMPRANA



La Sección de Neuropsicología ha puesto en marcha un nuevo ciclo formativo denominado "El Día de...". Se trata de una actividad formativa que se articula en torno a fechas y temas muy específicos, de gran relevancia en alguno de los ámbitos de la Neuropsicología ("El Día Nacional de la Atención Temprana", "El Día Nacional del Daño Cerebral Adquirido", etc.). Este nuevo espacio temático tiene como objetivo visibilizar y ofrecer la oportunidad y el espacio para que las personas inscritas en la Sección puedan participar activamente como ponentes aportando su experiencia directa en torno a un contenido concreto, coincidiendo con el día de su celebración o en fechas próximas. Las temáticas correspondientes a cada año se comunican con antelación a las personas integrantes de la Sección, así como los plazos y el proceso relativo al envío de propuestas.

¿Qué es la Atención Temprana? Cuestiones fundamentales del neurodesarrollo infantil, valoración y abordaje con esta población.

Ponente: Elena Pascual Antón.

El papel del Neuropsicólogo/a de Atención Temprana en proyectos de cooperación internacional.

Ponente: Cristina Mañas Martínez.

Jueves, 15 de junio de 17.00 a 18.30 h.

Entrada libre, previa inscripción.

Presencial

Videoconferencia

Presentación de libros



PRESENTACIÓN DEL LIBRO ABORDAJE DE LOS TRASTORNOS ALIMENTARIOS. LA PERSONA TRAS LA ESCAFANDRA



La incidencia de trastornos alimentarios en la población ha ido aumentando de forma progresiva en países occidentales a lo largo de los últimos años. Esta tendencia ha terminado de explotar tras la pandemia producida por el COVID19, representando, hoy en día, un auténtico desafío para la sociedad. Cada vez son más familias las que tienen que hacer frente a estos problemas y acaban atrapados en dinámicas complejas y dolorosas. El presente libro es una guía dirigida a familiares y profesionales que quieren ayudar a personas que padecen un trastorno alimentario. Desde una revisión rigurosa sobre la naturaleza de estos problemas, el libro ofrece una ampliación conceptual que permite al lector ver más allá de la conducta alimentaria. Mediante casos reales, testimonios y en formato de preguntas y respuestas, se elabora una propuesta de abordaje que va dividida en dos bloques, uno para familiares y otro para profesionales de la salud mental. Esta labor se realiza desde una mirada contemporánea sobre los trastornos alimentarios y dando respuestas que ayudan a afrontar los desafíos que surgen en un proceso de recuperación. El resultado es, más que un libro, un instrumento práctico, repleto de propuestas, estrategias y sugerencias que provienen de profesionales con una amplia experiencia y reputación en el campo de los trastornos alimentarios. Todo ello acompañado del relato de María, que, a través de su historia y sus dibujos, nos ayuda a ponernos en la piel de una persona en recuperación.

Viernes, 2 de junio, de 17.00 a 19.30 horas.

Entrada libre, previa inscripción.

El Colegio no se responsabiliza del contenido de las opiniones expresadas en el libro.

Presencial

PRESENTACIÓN DEL LIBRO. APRENDER A AMARNOS



Dieciocho profesoras y profesores formados en el programa Mindful Self Compassion Program (MSC) nos cuentan en primera persona cómo ha sido su experiencia de la autocompasión en momentos difíciles de sus vidas, narrando sus vivencias directas y cómo la práctica del mindfulness y la autocompasión les ha ayudado a transformar su sufrimiento en un tesoro de aprendizaje y fortaleza. A través de testimonios reales, descubrirás cómo el poder de la autocompasión y el mindfulness puede transformar el sufrimiento en aprendizaje y fortaleza.

Jueves, 8 de junio, de 18.00 a 19.30 h.

Entrada libre, previa inscripción.

El Colegio no se responsabiliza del contenido de las opiniones expresadas en el libro.

Presencial

SERVICIOS COLEGIALES

ASESORÍAS

Asesoría jurídica

Todos los colegiados y colegiadas pueden acceder de forma gratuita a la asesoría jurídica a través de distintas vías:

- Entrevista presencial: Previa cita en el teléfono 91 541 99 99.
- Consulta telefónica: Previa cita en el teléfono 91 541 99 99.
- Consulta por correo electrónico a: informacion@cop.es

Seguros

Broker's 88, la correduría de seguros del Colegio, le ofrece: asesoramiento personal sobre el tipo de seguro que más se adapta a las necesidades del profesional de la Psicología: seguros de responsabilidad civil, de asistencia sanitaria, de baja laboral, de hogar, de gabinete, de vida, automóvil, pensiones, etc.

Seguro de Responsabilidad Civil de Psicología. Este seguro cubre el riesgo de mala praxis en el ejercicio de la actividad profesional de la Psicología.

Seguro de Responsabilidad Civil profesional para Sociedades Profesionales. Capital asegurado: 1.500.000€. Coberturas principales: Responsabilidad civil profesional, Explotación, Patronal, Locativa, Protección de datos, Defensa y Fianzas, Deshonestidad de empleados, etc.

El Colegio y Broker's 88 han negociado con la Compañía MARKEL un seguro de responsabilidad civil profesional que incorpora las mejores coberturas, con un coste para los colegiados y colegiadas de 13 € anuales con una cobertura de 1.000.000 € de responsabilidad civil profesional, y 300.000 € por protección de datos, etc.

Seguros de Salud: ASISA, ADESLAS, NUEVA MUTUA SANITARIA.

Seguros de Vida: AXA, SURNE, SANTA LUCÍA, ZURICH.

Seguros de Accidentes: MARKEL, SURNE y BERKLEY.

Seguros de Baja Laboral: PREVISIÓN MALLORQUINA Seguros y SURNE, asegura a los colegiados y colegiadas de Madrid una renta cuando no puedan trabajar a causa de una enfermedad o un accidente.

Seguros de hogar: ZURICH, LIBERTY, GENERALI, AXA y MAPFRE un seguro de hogar con un 20 % de descuento en primas.

Seguros de Consulta/Centro: AXA, LIBERTY, GENERALI, ZURICH Y MAPFRE ponen a disposición de los colegiados y colegiadas, un seguro para su consulta que cubre daños al continente, daños al contenido, responsabilidad civil de explotación, bienes de clientes y empleados, infidelidad de empleados pérdida de beneficios.

Más información en el 91 597 30 35 o en: info@brokers88.es; madrid@brokers88.es; Plaza Mariano de Cavia 1º C Escalera izqda 28007 Madrid. www.brokers88.es.

Asesorías profesionales

Los colegiados y colegiadas tienen a su disposición un servicio de asesoría sobre asuntos relacionados con el ejercicio de la profesión. Se atenderán las consultas relacionadas con los siguientes aspectos: **Iniciación a la Profesión, Psicología Clínica, Psicología Educativa, Psicología Jurídica, Psicología del Tráfico y de la Seguridad, Psicología del Trabajo, de las Organizaciones y de los Recursos Humanos y Psicología de la Intervención Social.**

Puede realizar su consulta por correo electrónico a: copmadrid@cop.es

DIRECTORIO DE CONSULTAS DE PSICOLOGÍA

Este servicio, en el que están incluidos más de 3.500 colegiados y colegiadas, facilita a las personas que necesitan un psicólogo o psicóloga el acceso directo a listados de profesionales de la Psicología que trabajan en la Comunidad de Madrid.

La consulta de este Directorio se puede realizar directamente en la página web del Colegio. También se puede solicitar por correo electrónico o telefónicamente un listado más ajustado a los criterios de búsqueda durante todo el horario de apertura del Colegio. Las colegiadas y colegiados interesados en formar parte de este directorio pueden realizar de forma cómoda y sencilla su inscripción online a través de la web del Colegio, accediendo directamente con sus claves de acceso.

¿Busca un profesional de la Psicología colegiado o colegiada?

Acceda al Directorio de Centros y Consultas de Psicología del Colegio Oficial de la Psicología de Madrid

Ya hay más de 3.500 psicólogas y psicólogos inscritos



SERVICIO DE EMPLEO

Desde el Servicio de Empleo del Colegio trabajamos en todo momento por ofrecer un servicio de calidad, tanto para las empresas que confían en nosotros, como para nuestros colegiados y colegiadas que recurren a este Servicio cuando se encuentran en búsqueda activa de empleo.

Por este motivo, desde el pasado mes de febrero ofrecemos una renovada plataforma de este Servicio con nuevas funcionalidades. Entre ellas, se incorpora el espacio "[Mi perfil para el Empleo](#)", donde los colegiados y colegiadas podrán acceder a toda la información de forma personalizada. Para cualquier consulta relacionada con este Servicio, pueden ponerse en contacto mediante correo electrónico a empleo@cop.es

Ofertas de Empleo Privado

Mediante este servicio se dan a conocer ofertas de empleo de empresas, instituciones, así como de profesionales en activo, que buscan tanto la cobertura de puestos de trabajo como colaboraciones de profesionales psicólogos en sus centros. De esta manera, se pretende acercar el mercado laboral a los colegiados y colegiadas que se encuentren en búsqueda activa de empleo.

Se pueden ver todos los aspectos relacionados con este Servicio en las Ofertas de Empleo Privado. Los colegiados y colegiadas tienen la posibilidad de seleccionar hasta 10 ámbitos de interés profesional accediendo al espacio "[Mis alertas](#)" y, de esta manera, cada vez que se publique una oferta de empleo coincidente con alguno de esos ámbitos seleccionados, recibirán un aviso a través de un correo electrónico.

Orientación Laboral

El servicio de entrevistas de orientación laboral ofrece asesoramiento personalizado para la búsqueda activa de empleo, en un amplio abanico de franjas horarias determinadas.

Las orientaciones laborales se ofrecen de manera **telefónica** los lunes, martes y viernes, y de manera **presencial** los miércoles y jueves en la 4ª planta.

Se puede solicitar una cita desde la web, accediendo al apartado de Orientación Laboral del Servicio de Empleo. Una vez ahí, se seleccionará la franja horaria y día que mejor convenga, en función de la disponibilidad de espacios establecidos para las citas. Cada colegiado y colegiada dispone de hasta tres entrevistas anuales de orientación laboral. Con el objetivo de poder ofrecer un mejor servicio, se solicita que en el momento de concertar la cita de orientación, se indique el motivo de ésta, así como el envío previo del curriculum vitae actualizado a: orientacionlaboral@cop.es

Se pueden ver todos los aspectos relacionados con este servicio en:

www.copmadrid.org/web/empleo/orientación



Horario de las entrevistas de orientación laboral

A continuación, se detallan los horarios establecidos para las entrevistas de orientación laboral durante el mes de **junio**.

LUNES	MARTES	MIÉRCOLES	JUEVES	VIERNES
Telefónica	Telefónica	Presencial	Presencial	Telefónica
11:00-11:30	16:00-16:30	12:00-12:30	10:00-10:30	12:00-12:30
11:30-12:00	16:30-17:00	12:30-13:00	10:30-11:00	12:30-13:00

Información: Teléfono 91 541 99 99 · e-mail: orientacionlaboral@cop.es · web: www.copmadrid.org

BIBLIOTECA DEL COLEGIO

Novedades seleccionadas

[Catalogo, novedades y alertas disponibles](#)

Psicología Clínica y de la Salud

NEUROPSYCHOLOGICAL ASSESSMENT

Muriel Deutsch Lezak, Diane B. Howieson, Erin D. Bigler, Daniel Tranel

New York: Oxford University Press; 2012; XXV, 1161 p. (SIGN: 5777)

SUMARIO: 1. The practise of neuropsychological assessment. 2. Basic concepts 3. The behavioral geography of the brain. 4. The rationale of deficit measurement 5. The neuropsychological examinations procedures 6. The neuropsychological examinations interpretation 7. Neuropsychology for neuropsychologists 8. Neurobehavioral variables and diagnostic issues II. A compendium of test and assessment techniques 10. Perception 11. Memory I: Test 12. Memory II: Batteries, paired memory test, and questionnaires 13. Verbal functions and language skills 14. Construction and motor performance 15. Concept formation and reasoning 16. Executive functions 17. Neuropsychological assessment batteries 18. Observational methods, rating scales, and inventories 19. Tests of personal adjustment and emotional functioning 20. Testing for effort, response bias and malingering Appendix A: Neuroimaging primer Appendix B: Test publishers and distributors.

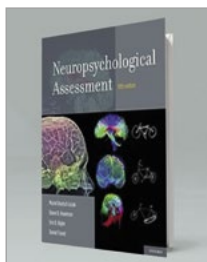

GESTALT EN LA PRÁCTICA: PROPUESTAS Y EJERCICIOS

Ángeles Martín González, Carlos Matesanz Pimentel
Bilbao: Desclée De Brouwer; 2022; 275 p. (SIGN: 8163)

SUMARIO: I. Un poco de teoría Las reglas Qué es un grupo El grupo en Terapia Gestalt La cohesión grupal Revisando algunos conceptos Para qué se utilizan los ejercicios grupales Ventajas del empleo de ejercicios en los grupos El experimento Situaciones grupales El darse cuenta y sus dificultades Estratos de la neurosis: "pelando la cebolla" El rol del terapeuta Factores de curación de la terapia El "feedback" como herramienta del darse cuenta Los roles Selección de los componentes de un grupo La coterapia Las técnicas en psicoterapia.



TRATAMIENTO BASADO EN LA MENTALIZACIÓN CON FAMILIAS

Eia Asen, Peter Fonagy

Bilbao: Desclée De Brouwer; 2023; 281 p. (SIGN: 8299)

SUMARIO: 1. Integración de los enfoques sistémico y mentalizador 2. Mentalización eficaz e ineficaz 3. Establecimiento de intervenciones focalizadas en la mentalización 4. No estancarse: los bucles mentalizadores 5. Enseñando a las familias a mentalizar. 6. Potenciando la mentalización eficaz 7. Mentalizando más allá de los diagnósticos 8. Mentalizando las redes sociales 9. Terapia sistémica con perspectiva mentalizadora 10. Mentalizando en las diferentes culturales y sociedades.



PINCELADAS DE HUMANIZACIÓN EN URGENCIAS Y EMERGENCIAS

José Manuel Salas Rodríguez, Manuel Pardo Ríos, Juana María Marín Martínez

Almería: Círculo Rojo; 2022; 386 p. (SIGN: 8474)

SUMARIO: 1. Definición de humanización 2. Cuidados al final de la vida 3. Atención al paciente en situación de muerte inminente en urgencias 4. Humanización en los servicios de urgencias y emergencias extrahospitalarias 5. Comunicación y malas noticias. 6. Gestión emocional en urgencias, emergencias y catástrofes 7. Primeros auxilios psicológicos 8. Acompañamiento familiar durante la RCP 9. Violencia de género en urgencias 10. Empoderamiento del paciente en urgencias: paciente activo 11. "código fragilidad" en la atención urgente de nuestros mayores más vulnerables 12. Abordaje en urgencias del paciente con discapacidad ¡que nadie se quede atrás! 13. Paciente con problema mental en urgencias 14. Cuidarse a sí mismo para cuidar a los demás: profesionales sanitarios y su autocuidado 15. Síndrome de Burnout 16. El psicólogo de emergencias como herramienta necesaria para los servicios de emergencias saludables 17. La evidencia de la humanización en urgencias 18. Pinceladas en gestión de personas 19. Experiencia de humanización de las infraestructuras en los servicios de urgencias 20. Experiencia de humanización en el transporte sanitario 21. La experiencia de la fundación ambulancia del deseo.



ATRAPADOS EN EL AMOR: LA DEPENDENCIA AFECTIVA

Manuel Villegas

Barcelona: Herder; 2022; 217p. (SIGN: 8122)

SUMARIO: 1. El amor. 2. La dependencia. 3. Dependencia en las relaciones de pareja. 4. Dependencia en las relaciones parentales. 5. Dependencia en las relaciones filiales. 6. De la dependencia al maltrato. 7. Naturaleza de los atrapamientos. 8. Terapia de la dependencia afectiva.



INTELIGENCIA EMOCIONAL

Daniel Goleman, Annie McKee, Susan David, Amy Gallo

Reverté Management: Harvard Business Review Press

2023; X, 253 p. (SIGN: 8132)

SUMARIO: 1 Liderar por instinto 2 ¿Lideras con inteligencia emocional? 3 El primer componente de la inteligencia emocional 4 No puedes gestionar tus emociones sin conocerlas de verdad 5 Un vocabulario de tus emociones 6 ¿Seguro que eres respetuoso? 7 Utiliza tus emociones. 8 Distiende las comunicaciones difíciles 9 Mantén la serenidad en los momentos estresantes 10 Cómo recuperarte de un arrebato emocional. 11 Usar el mindfulness para recobrar fuerzas 12 Escribir correos electrónicos significativos 13 Mantener reuniones influyentes 14 Transmitir un feedback difícil 15 Tomar decisiones inteligentes 16 Estrategia emocional para las negociaciones 17 Trabajar en todas las culturas 18 Convierte a tus enemigos en aliados 19 Cómo tratar con compañeros pasivo-agresivos 20 Qué hacer si eres un toxic handler 23 Resiliencia consciente 24 Cultivar la resiliencia en tiempos difíciles. 25 Practicar la compasión hacia uno mismo 26 No aguantes, recupérate 27 ¿Cuál es tu grado de resiliencia? 28 Cómo ayudar a alguien a que desarrolle la inteligencia emocional 29 Manejar los estallidos emocionales de tu equipo 30 Cómo gestionar tu cultura emocional 31 Enfocarse en uno mismo, en los demás y en el mundo.

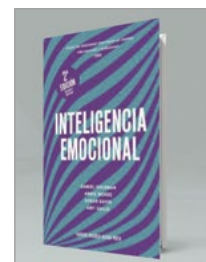

LAS HERIDAS DEL ALMA: CONVERSACIONES CON JOSÉ MARÍA ÁLVAREZ, UN PSICOANALISTA DEL SIGLO XXI

Chus Gómez y Juan de la Peña (eds.)
Barcelona: Xoroi; 2022; 256 p. (SIGN: 8477)

SUMARIO: Entrevistas: La invención de las enfermedades mentales (2008); Todo lo que hablamos cuando enseñamos es autobiográfico (2011); El delirio de la locura es una defensa, un intento de reequilibrio del sujeto (2014); El lado oscuro de los ideales (2017); Existen locos que no lo parecen (2017); Se han inventado trastornos mentales (2019); La clínica y el psicoanálisis (2020); Sobre la verdad y la realidad en el tratamiento de la psicosis (2020); La locura, una defensa para sobrevivir (2020); El retorno a la clínica y el teatrillo de la transferencia (2021).

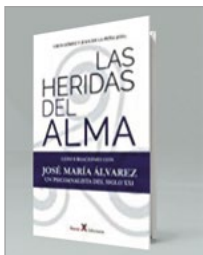

EL TRASTORNO DEL DESARROLLO DEL LENGUAJE (TDL): UNA MIRADA DESDE LA INVESTIGACIÓN HACIA LA PRÁCTICA

Coordinadores, Mónica Sanz-Torrent, Llorenç Andreu
Barcelona: Pirámide; 2023; 292 p. (SIGN: 8316)

SUMARIO: 1. El trastorno del desarrollo del lenguaje (TDL). 2. Evaluación y diagnóstico del trastorno del desarrollo del lenguaje. 3. Introducción a los principios de intervención en el TDL. 4. La fonología y la prosodia en los niños y niñas con TDL. 5. El léxico en el TDL. 6. La morfosintaxis en los niños y niñas con TDL. 7. Discurso narrativo en niños con TDL. 8. Pragmática y cognición social en el TDL. 9. Lenguaje escrito y TDL. 10. El trastorno del desarrollo del lenguaje en la escuela inclusiva. 11. Contexto familiar y trastorno del desarrollo del lenguaje. 12. Bilingüismo y TDL. 13. El desarrollo emocional y social en TDL.



Psicología Educativa

¡BIENVENIDA ADOLESCENCIA!: CAMBIA TU FORMA DE VER LAS COSAS, Y LAS COSAS CAMBIARÁN DE FORMA

Carmen Esteban Hernández
Madrid: Oberon; 2022; 301 p. (SIGN: 5535)

SUMARIO: 1. Un día cualquiera 2. Los adultos: los faros que guían 3. ¿Hablas o te comunicas? 4. Autoestima y socioestima digital 5. Cuida de los demás, pero de ti primero 6. ¿Cómo hacer un buen uso de las TRIC? 7. Comunicación con hijos adolescentes 8. Estudios, motivación y herramientas de organización 9. ¿Y si no son cosas de la edad? 10. Cómo plantear el divorcio a un adolescente y el proceso de duelo 11. Adicciones tóxicas y no tóxicas 12. Trastornos de la conducta alimentaria 13. Adolescentes.



DETECCIÓN Y PREVENCIÓN DE TRASTORNOS DE CONDUCTA EN LA INFANCIA Y LA ADOLESCENCIA: MANUAL PARA EDUCADORES

Coordinadora, Rosario Ruiz-Olivares
Madrid: Pirámide; 2022; 323 p. (SIGN: 8298)

SUMARIO: 1. Concepto y clasificación de los trastornos de conducta en la infancia y adolescencia. 2. El apoyo conductual positivo. 3. Trastornos de la eliminación en la infancia y la adolescencia. 4. Trastornos del sueño en la infancia y la adolescencia. 5. Trastornos de la ingesta y de la conducta alimentaria en la infancia y la adolescencia. 6. Trastorno del lenguaje en la infancia y la adolescencia. 7. Trastorno por déficit de atención e hiperactividad en la infancia y la adolescencia. 8. Trastorno de conducta en la infancia y la adolescencia. 9. Trastorno del estado de ánimo en la infancia y la adolescencia. 10. Trastorno de ansiedad en la infancia y la adolescencia. 11. Trastornos relacionados con traumas y factores de estrés en la infancia y la adolescencia. 12. Trastorno obsesivo-compulsivo y otros trastornos relacionados en la infancia y la adolescencia. 13. Discordancia de género en la infancia y la adolescencia. 14. Maltrato en la infancia y la adolescencia.



VIAJA Y RAZONA CON TELMO: LOS MISTERIOS DEL FONDO DEL MAR Y DEL ESPACIO

Anabel Quiroga; ilustraciones de Jesús López
Madrid: Sentir; 2022; 34 p. (SIGN: 7742)

SUMARIO: Telmo, la mascota viajera de clase, conoce todos los rincones mágicos del colegio de Hugo y Carlota. En esta aventura explorarán el fondo marino y el espacio. Para salir airoso, tendrán que desarrollar su razonamiento y resolver difíciles problemas. ¿Te unes a este viaje?



CUÉNTAME OTRA VEZ CUÁNTO ME ESPERASTEIS

María Crespí Rupérez; ilustraciones de Laura Cyinder
Sevilla: Mr.Momo; 2022; 30 p. (SIGN: 8475)

SUMARIO: A partir de 3 años. Un álbum ilustrado que, desde los ojos de un niño, cuenta con dulzura el viaje hasta sus padres adoptivos.



HABLEMOS DE ADOLESCENCIA: ... Y DE SEXO, Y DE AMOR, Y DE RESPETO, Y DE MUCHO MÁS

Miriam Al Adib Mendiri
Madrid: Oberon; 2023; 196 p. (SIGN: 8476)

SUMARIO: Introducción. Aspectos biológicos de los procesos sexuales y reproductivos. Sexualidades. Educación menstrual. Sobre ciclicidad femenina, el baile de las hormonas. Educación sexual. El amor y el desamor. Sobre la comunicación, el respeto y la responsabilidad. Otros riesgos en la adolescencia El dolor y la conciencia corporal



LA ASERTIVIDAD POR DENTRO Y POR FUERA

Olga Castanyer, Elena Villar

Bilbao: Desclee De Brouwer ; 2023; 178 p. (SIGN: 8112)

SUMARIO: ¿Para qué puede ser útil la Asertividad? Para todo tipo de situaciones en las que necesitemos velar por nosotros mismos y nuestros intereses, como pueden ser situaciones de acoso laboral, conflictos familiares, malentendidos... De todo ello nos van a hablar cinco amigos: Raúl, Carla, Manu, Alba y Álex. Son chicos y chicas normales, que te puedes encontrar en cualquier barrio y que en este libro nos permiten indagar en su mundo. Así, conoceremos a nuestros personajes internos, esos que todos tenemos y que, de tanto querer protegernos, a veces nos juegan malas pasadas. Por suerte, todo se puede cambiar y cualquier conducta puede ser modificada a favor de sentirnos coherentes y en paz con nosotros mismos y con los demás. En este libro leerás las historias de Raúl, Carla, Manu, Alba y Álex y también una descripción más profunda de la asertividad y la autoestima. Asimismo, encontrarás muchas pautas para lograr sentirte bien y respetarte a ti mismo, en primer lugar, y en consecuencia a los demás.



PUZZLE EMOCIONAL: HERRAMIENTAS Y TÉCNICAS PSICOLÓGICAS DE AUTOCUIDADO MENTAL Y EMOCIONAL

Ester Redolosi

Sevilla: Hilos de Emociones; 2022; 150 p. (SIGN: 7813)

SUMARIO: Introducción ¿Qué es el autocuidado? 1. Gestión de las emociones 2. Técnicas de relajación 3. Actividades beneficiosas 4. Higiene del sueño 5. El poder de la alegría 6. Características personas resilientes 7. Distorsiones cognitivas 8. Ideas irracionales 9. Competencias emocionales en niños y adolescentes 10. Habilidades sociales 11. Derechos asertivos 12. Límites 13. Preguntas de autocuidado 14. Abecedario emocional 15. Abecedario emocional internacional 16. Píldoras de higiene mental para un mes de autocuidado 17. Un año de crecimiento mes a mes 18. Ejercicios psicoterapéuticos.

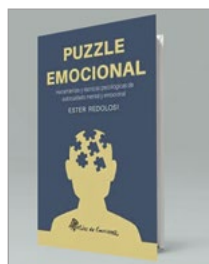

Psicología Jurídica

¿MAL DÍA EN EL HOSPITAL?: MEDIACIÓN PARA PACIENTES, FAMILIAS Y PERSONAL SANITARIO

Atyme Fundación

Madrid: Atyme Fundación; 2023; 12 p. (SIGN: 7451)

SUMARIO: ¿Qué pasa con la sanidad? Habilidades mediadoras: pautas para entenderse mejor ¿Qué es la mediación sanitaria y cómo te ayuda -¿Qué es? -¿A quién va dirigida? -¿Cómo funciona -Ventajas -Casos prácticos Pacientes y familias Profesionales de la sanidad ¿Cómo lo hacemos? Atyme, expertos en mediación Preguntas frecuentes.



GUÍA DE BUENAS PRÁCTICAS PARA LA DECLARACIÓN EN EL PROCESO PENAL DE MENORES Y PERSONAS CON DISCAPACIDAD NECESITADAS DE ESPECIAL PROTECCIÓN: INTERVENCIÓN DESDE LA PSICOLOGÍA FORENSE, EN PARTICULAR EN LA PRUEBA PRECONSTITUIDA

Coordinación, Rafael Bañón González, Marta Grijalba Mazo; elaboración de contenidos,

Beatriz Arjona Rovira ... et al.

Madrid: Ministerio de Justicia. Secretaría General Técnica; 2022; 65 p. (SIGN: E-1078)

SUMARIO: 1. Introducción 2. Objetivos 3. Marco normativo 4. Ámbito de aplicación 5. Disposiciones generales 5.1. Objetivos de la prueba preconstituida 5.2. Aportaciones de la psicología forense a la prueba preconstituida 5.3. Protocolo de actuación para el desarrollo de la prueba 5.4. El informe pericial psicológico 5.5. Intervención en el juicio oral 6. Disposiciones especiales 6.1. Particularidades de la prueba preconstituida con personas especialmente vulnerables 6.2. Entrevista no presencial: uso de medios telemáticos 6.3. Coordinación con la oficina judicial, las partes y la OAVD 6.4. Uso de material de apoyo 6.5. Actuaciones en violencia de género, especial referencia a la dispensa 7. Estándares de calidad 7.1. Interés superior de la víctima como eje vertebrador de la prueba preconstituida 7.2. Dimensión ético-deontológica del proceso de valoración forense 7.3. Entrevista adaptada 7.4. Utilización de guías y protocolos basados en la evidencia 7.5. Personal especializado. Formación y desarrollo de competencias profesionales 7.6. Presencia multidisciplinar e interinstitucional 7.7. Ubicación y grabación 7.8. Respeto del derecho de la persona investigada a un juicio justo 8. Decálogo de recomendaciones desde la psicología forense 9. Datos. Memorias de actividad y difusión 10. Colaboraciones, docencia e investigación 11. Anexos.



Intervención Social

EL COSTE DE LA SOLEDAD NO DESEADA EN ESPAÑA

Autores, Bruno Casal Rodríguez, Berta Rivera Castiñeira, Eva Rodríguez-Míguez

Madrid: Observatorio Estatal de la Soledad No Deseada: Grupo Editorial Cinca; 2023; 124 p. (SIGN: E-1076)

SUMARIO: Este informe mide los costes sanitarios, tanto en relación con la frecuentación de los servicios sanitarios como en cuanto a uso de medicamentos. Asimismo, se miden también los costes económicos en cuanto a pérdidas de productividad relacionadas con la reducción del tiempo de trabajo que la soledad no deseada produce en nuestro país. El estudio mide además las pérdidas de bienestar que se producen como consecuencia de encontrarse en situación de soledad no deseada, relacionadas con las muertes prematuras y la pérdida de calidad de vida de las personas. La salud mental se encuentra presente en todo el documento como problemas de salud en riesgo a causa de la soledad.



LONELINESS IN THE EU: INSIGHTS FROM SURVEYS AND ONLINE MEDIA DATA

Julia Baarck... et al.

Luxembourg: Publications Office of the European Union; 2021; 70 p. (SIGN: E-1077)

SUMARIO: 1. Introduction 1.1. About loneliness and social isolation in Europe 1.2. Key concepts: loneliness, social isolation, solitude 1.3. A short literature review: loneliness and its societal consequences 2. Loneliness in Europe before and during the COVID-19 pandemic 2.2. Measuring loneliness 2.3. Risk factors for loneliness before and during the COVID-19 pandemic 2.4. Concluding remarks 3. Online media reporting on loneliness and social isolation across the EU 3.1. First EU-wide analysis of how online media discuss loneliness and social isolation 3.2. Loneliness and solitude versus social isolation in European online media reporting 3.3. Reporting about loneliness and social isolation in European online media: trends and sentiment 3.4. Underlying narratives and associated sentiment in EU online media reporting on loneliness 3.5. Loneliness in relation to socio-economic themes 3.6. Overview of media reporting on EU initiatives and measures to tackle loneliness 3.7. Concluding remarks 4. Conclusion – Next steps.



PLAN DE PREVENCIÓN DEL SUICIDIO DE LA COMUNIDAD DE MADRID 2022-2026

Julia Baarck... et al.

Luxembourg: Publications Office of the European Union; 2021; 70 p. (SIGN: E-1077)

SUMARIO: 1. La conducta suicida y el suicidio Marco conceptual. Epidemiología del suicidio Factores de riesgo del suicidio 2. Análisis de situación Epidemiología del suicidio en la Comunidad de Madrid Valoración del periodo postcovid 2019-202 Marco y actuaciones preventivas a nivel internacional Marco y actuaciones preventivas en nuestro contexto 3. Metodología 4. Enfoque y objetivos estratégicos. Línea 1 Coordinación y organización Línea 2 Sistemas de información y vigilancia epidemiológica Línea 3. Limitación del acceso a los medios. Línea 4. Conciencia y conocimiento Línea 5. Prevención del suicidio y promoción de la salud mental Línea 6. Apoyo y tratamiento Línea 5. Implantación, seguimiento y evaluación.



PLAN ESTRATÉGICO DE SALUD MENTAL DE LA COMUNIDAD DE MADRID 2018-2020

Coordinación, Oficina Regional de Coordinación de Salud Mental

Madrid: Dirección General de Coordinación de la Asistencia Sanitaria. Servicio Madrileño de Salud; 2018; 277 p. (SIGN: E-1079)

SUMARIO: 1. Marco de referencia histórico y conceptual Misión, visión y valores, del servicio madrileño de salud. Marco de referencia ético y normativo 2. Análisis de situación Datos demográficos y epidemiológicos Recursos actuales de atención a la salud mental Actividad, evolución de la demanda y demora Evaluación del plan de salud mental 2010-2014 Conclusiones y áreas de mejora 3. Misión, visión y valores del plan 4. Metodología de elaboración del plan 5. Enfoque estratégico 6. Implantación, seguimiento y evaluación 7. Anexos.



PRÉSTAMO DE TESTS · www.copmadrid.org/tests

¡CONSULTA LOS TESTS DISPONIBLES Y LAS VENTAJAS PARA LA COMPRA!

PUBLICACIONES DEL COLEGIO

A continuación se reproducen los sumarios de las últimas revistas científico-profesionales editadas y coeditadas por el Departamento de Publicaciones del Colegio Oficial de la Psicología de Madrid.



Anuario de Psicología Jurídica Vol. 33, 2023

Dependencia emocional en hombres maltratadores contra la pareja en tratamiento comunitario: un estudio piloto • Criminal Thinking: Exploring its Relationship with Prosocial Behavior, Emotional Intelligence and Cultural Dimensions • Propiedades psicométricas de la Escala de Psicopatía de Levenson en población general y penitenciaria • Police Interviewing in Spain: A Self-Report Survey of Police Practices and Beliefs • Características de los Varones Filicidas de Menores de Edad: una Revisión Sistemática • Desarrollo y propiedades psicométricas del Cuestionario de Predicción de la Judicialización de Relaciones Familiares (C-JUDIFA) • Escala de Valoración del Riesgo de Violencia Grave Contra la Mujer (VRVG-M). Ámbito de pareja • Técnicas de neutralización en condenados por crimen organizado. Diferencias entre integrantes del núcleo y periferia • Effects of Fear of Crime and Financial Scarcity on Wellbeing and Prison Sentences • Prevalence of Psychopathy, Intimate Partner Homicide and Suicide Risk in Spain • Desconexión moral y delincuencia en población penitenciaria adulta: una revisión meta-analítica • Factores psicosociales en el suicidio de presos en prisiones europeas: una revisión sistemática y meta-análisis • Revisión Sistemática de los Programas de Preparación al Juicio para Niños, Niñas y Adolescentes Víctimas • Odio y violencia hacia el exogrupo • A Gender Based Analysis of Psychosocial Predictors of Adolescent-To-Parent Violence

revistas_copm@cop.es



Revista de Psicología Aplicada al Deporte y al ejercicio Físico Vol. 7, Nº2, diciembre 2022

Editorial • Investigación aplicada en Psicología del Deporte: Inteligencia emocional y características psicológicas relevantes en mujeres futbolistas profesionales • **Intervención en Psicología del Deporte:** Integración de rutinas competitivas como hábito de entrenamiento en jugadores de tenis de mesa • **Experiencias profesionales:** Uso de la práctica imaginada para el afrontamiento de la competición en piragüismo slalom • El entrenamiento psicológico online: un caso de bloqueo en gimnasia artística • **Entrevista** a Joaquín Díaz • **Recensión del Libro:** La Jirafa de Cantón: optimización del protocolo de intervención y su eficacia. • **Noticia:** Resumen de la VII Jornadas Nacionales de Psicología del Deporte: Avances Profesionales

rpedef@cop.es



Psicología Educativa Vol. 29 Nº 1, enero 2023

Special Issue: Evaluation of Programmes under the Positive Parenting Initiative in Spain: Introduction to the Special Issue • Evidence-Based Standards in the Design of Family Support Programmes in Spain • Context, Process and Participant Response in the Implementation of Family Support Programmes in Spain • The Evaluation of Family Support Programmes in Spain. An Analysis of their Quality Standards • An Integrated Analysis of the Impact of Spanish family support Programmes with Informed Evidence • **Regular Articles:** Are dyslexic people more creative? Myth or Reality: Meta-analysis • Teachers' opinions about the teaching of reading in Spain • Cooperative learning, emotions and academic performance in physical education: A serial multiple mediation model • Phonological awareness assessment test (PACOF) for pre-school children: Evidence of validity and reliability • Development and validation of the self-efficacy for writing and defending academic texts scale • Intervenciones socioeducativas con estudiantes de Magisterio para reducir el estigma en salud mental • Heavy Study Investment in Pre-Adolescence and Adolescence: Psychometric properties of the Studyholism Inventory (SI-10).

ps-educ@cop.es



Clínica y Salud Vol. 34 Nº 1, marzo 2023

Family Functioning in a Portuguese Sample of Adults during COVID-19: Does Hope Matter? • Anxiety Sensitivity and Tobacco Use: A Transdiagnostic Approach • PSICE Project Protocol: Evaluation of the Unified Protocol for Transdiagnostic Treatment for Adolescents with Emotional Symptoms in School Settings • Social Stigma Towards Mental Health Problems in Spain: A Systematic Review • Recovery-oriented Care in Public Mental Health Policies in Spain: Opportunities and Barriers • Revisión de Libro: El individuo flotante, de Marino Pérez Álvarez (Autor). Editorial Deusto, 216 pp., año 2023

clin-salud@cop.es



Ansiedad y Estrés Vol. 29 Nº 1, enero-abril 2023

Factor structure and reliability of the Lasher and Faulkender's Anxiety about Aging Scale in Mexican adults • Presence and predictors of suicide ideation in a clinical outpatient context • Presence and predictors of suicide ideation in a clinical outpatient context • Psychometric properties of the University of California Los Angeles Loneliness Scale version 3: the European Portuguese version • Ansiedad y Depresión en adolescentes víctimas del Bullying después del confinamiento por COVID-19. Estudio longitudinal • Study of the relationship between motivation towards physical

activity and its relationship with anxiety and self-concept in the educational setting. A systematic review • Eficacia de las intervenciones no farmacológicas para la reducción del estrés académico en estudiantes universitarios: una revisión sistemática • Mental Health and their relationship with physical activity and emotional regulation strategies in Spanish adolescents

seas.cons@psi.ucm.es

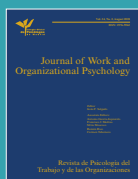

Journal of Work and Organizational Psychology Vol. 39 Nº 1, abril 2023

A Pioneer Project of a School Psychotechnic Center (1920) • Economic Stress, Employee Commitment, and Subjective Well-Being • Career Don't Stop Believing: Career Empowerment as a Mediator between Hope and Organizational Outcomes • How Temporary/Permanent Employment Status and Mindfulness Redraw Employee Organizational • Self-perceived Transformational Leadership Decreases Employee Sick Leave, but Context Matters • Strengths-based Leadership and Employee Strengths Use: The Roles of Strengths Self-efficacy and Job Insecurity.

rpto@cop.es



Clínica Contemporánea Vol. 14 Nº 1, marzo 2023

Perspectiva Teórica: Las funciones ejecutivas como factor de protección ante eventos vitales estresantes: una revisión sistemática • **Práctica Clínica:** ¿Es efectivo el tratamiento de personas con trastorno mental en un hospital de día? • Factores precipitantes, estresores y violencia en la conducta e ideación suicida • Implementación y Adaptación de la Terapia Multifamiliar en la Psicosis Incipiente • **Entrevista:** Entrevista a Joaquim Puní Vidal • Conducta suicida en adolescencia: nuevas narrativas y tolerancia al malestar. (vídeo) • **Recensión del libro:** Malestamo • **Reseña de la película:** Josefina • **Noticia Contemporánea:** Celebración del Congreso AITANA. Actividades formativas del Colegio. Jornadas y Congresos.

clinicacontemporanea@cop.es



The European Journal of Psychology Applied to Legal Context Vol. 15 Nº 1, enero 2023

Verbal Cues to Deceit when Lying through Omitting Information: Examining the Effect of a Model Statement Interview Protocol • Child-to-parent Violence Offenders (Specialists vs. Generalists): The Role of Direct Victimization at Home • Network Analysis of Emotional Symptoms and their Relationship with Different Types of Cybervictimization • The Interaction between Attention Deficit Hyperactivity Disorder and Neuropsychological Deficits for Explaining Dropout and Recidivism • Interaction of Parental Discipline Strategies and Adolescents' Personality Traits in the Prediction of Child-to-parent Violence.

ejpalc@usc.es



Psychosocial Intervention Vol. 31 Nº 2, mayo 2023

Editorial. Treatment Resistant Perpetrators of Intimate Partner Violence: Research Advances • Systematic Investigation of Meta-Analysis Data on Treatment Effectiveness for Physical, Psychological and Sexual Intimate Partner Violence Perpetrators • Neuropsychological performance, substance misuse and recidivism in intimate partner violence perpetrators • Randomized Clinical Trial of a Brief Alcohol Intervention as an Adjunct to Batterer Intervention for Women Arrested for Domestic Violence • Participants in Intervention Programs for Intimate Partner Violence Perpetrators

with Substance Use Problems: A Systematic Review of Specific Risk Factorss • IPV perpetration denial and underreporting in cisgender male couples • Methodological challenges in group-based randomised controlled trials for intimate partner violence perpetrators: a meta-summary.

pi@cop.es



Revista Historia de la Psicología Vol. 44 Nº 1, marzo 2023

El acercamiento a la Psicología del Progreso Científico de un Psicólogo Experimental: La Teoría de la Historia de Edwin Boring • José Asunción Silva: la Psicología Experimental en versión literaria (Colombia 1887-1896) • Psicología y Pedagogía en Cuba: La formación psicológica como sustento teórico de la obra científico-pedagógica de Norma Rosalía Cárdenas Morejón (1950-2011) • Environmental Psychology through the study of the journal MACH-Psycology. Applying Network Analysis to scientific production

www.revistahistoriapsicologia.es

ANUNCIOS POR PALABRAS DE COLEGIADOS

En alquiler dos despachos, uno de 25 y otro de 7 metros cuadrados en centro sanitario bien ubicado en la zona de Embajadores-Acacias. No alquilo para días sueltos ni por horas. Tfno.: 616805597 Begoña. M-21526.

Se alquilan despachos y sala de grupos. Aire acondicionado y servicio de secretaría en C/ O'Donnell. Excelente comunicación. Licencia CAM. Por horas y media jornada. Mañanas 10 euros hora y tardes 14 euros. Tfno.: 91-4310036 Mail: administracion@psicomaster.es. M-16821.

Centro médico alquila despacho C/ Embajadores junto metro/Renfe Embajadores. 8€ la hora. Servicio de secretaría, sala de espera, wifi. Tfno.: 696187954. M-12209.

Casa Rural Dunas en la sierra de Madrid, ofrece sus instalaciones para talleres, a familias o grupos de trabajo, cuenta con cocina, tres plantas, jardín, barbacoa, zona de relajación, colchonetas, DVD, pizarra, proyector, habitaciones, consulta. Contactar en Facebook Sergio García Psicólogo o Tfno.: 660046657. M-26443.

Se alquilan despachos por horas en barrio Salamanca. Mobiliario representativo, elegante, ideal imagen VIP ante clientes. Despachos insonorizados con climatización individual y regulación de luz. 2 salas de espera independientes para pacientes y psicólogos. 2 aseos. Servicio de secretaría incluido para recepción. Parking y metro Diego de León. Precio únicamente desde 8 euros/hora. Tel.: 91 563 76 22. M-23400.

Se alquilan despachos en gabinete psicológico. Por días o completo, no por horas. Tanto el centro como las salas son agradables, cálidas y bonitas. Está muy bien situado, al lado del metro Rubén Darío y de la Castellana. También fines de semana. Tfno.: 660909219 y 630424430. M-12304.

Alquilamos despachos en nuestro centro en Delicias, Madrid. Lunes a jueves por la mañana. Viernes a domingo mañana y tarde. 10 euros/hora + IVA Más información en www.narapsicologia.es o Tfno.: 649884666. M-35674.

Alquilo despacho vacío, bonito y luminoso en calle céntrica en Diego de León. Tfno.: 667721756. M-19571.

Se alquila magnifico despacho profesional por horas en Móstoles, amplio y luminoso, ideal para trabajar con adultos, niños y/o familias. Dispones de espacios comunes, amueblado, sin barreras arquitectónicas, bien situado (zona PAU), metro Manuela Malasaña, Bus 524. Zona muy activa. Email: info@hablarconoscar.com Tfno.: 673174979. M-19981.

Alquiler de despachos. Zona Argüelles. Despachos por horas, mañanas, tardes y días completos. Contrato flexible sin permanencia ni fianza. Se incluye en el precio: servicio de recepción de pacientes, wifi, aplicación de reservas, aplicación para historias clínicas, limpieza diaria, calefacción y aire acondicionado. Información en la web www.cordam.es correo: info@cordam.es y Tfno.: 648661181. M-31614.

Centro Sanitario alquila despachos profesionales a tiempo completo. Barrio de Salamanca. Calle Goya, junto a boca de metro (Velázquez). Edificio Representativo. Tfno.: 669 39 69 76. E-mail: psicomjc@gmail.com. M-30953.

Acogedores y elegantes despachos de psicoterapia (luminosos, aislados acústicamente y con sala de espera) en Atocha/Embajadores. Disponible los martes en horario de mañana y tarde y los sábados. Magnifico ambiente de trabajo. Tel.: 910709502.

En la Clínica Garoz situada en C/ Clara del Rey 24, alquilamos despachos recién reformados, con wifi, aire acondicionado y calefacción. Son exteriores y luminosos. Centro Sanitario especializado en psiquiatría y psicología. Fácil acceso y aparcamiento. Información en l.garoz@clinicagaroz.com y fotos www.clinicagaroz.com. M-17125.

Se alquilan despachos por horas/días a psicólogos de adultos, infantiles y/o psiquiatras en Centro Psicológico. Zona Argüelles-Moncloa. Edificio histórico, totalmente reformado. Climatizado, wifi y sala de espera. Opción de derivación e inclusión en la web. Tfno.: 644 976 627. M-22200.

Alcalá de Henares. Se alquila despacho amueblado, en Centro de Psicología, recientemente reformado. Zona Ensanche. Muy acogedor (sala de espera, office, A/A). Disponibilidad los viernes. 75€ al mes. Tfno.: 616 26 21 07. M-15288.

Centro Sanitario de Psicología alquila despachos en Paseo Infanta Isabel 21 (frente Atocha Renfe) para psicólogos o profesiones afines. Buena ventilación, luz natural, fácil acceso, muy bien comunicado. Telf.: 636944660. M-26014.

Centro de Psicología autorizado por la CAM alquila despacho a profesional de psicoterapia, preferentemente de orientación dinámica. Disponible a tiempo parcial. Zona Hortaleza, metro Canillas. Nuevo, exterior, luminoso y amueblado. WIFI, calefacción y aire acondicionado, limpieza". Tfno.: 627551709. M-25038.

Se alquila un despacho recién reformado y muy luminoso en el paseo de la Chopera, barrio de Arganzuela. Metros cercanos: Legazpi, embajadores y Acacias. El alquiler puede ser por bloques de mañana y/o tarde, por días o completo. Tramitación de centro sanitario en curso. También hay una sala para grupos disponible. Teléfono de contacto: 640645729. Psicóloga general sanitaria. M-29923.

Se alquila despacho por horas en el Burgocentro de Las Rozas de Madrid. Es centro sanitario, está decorado para generar un ambiente tranquilo y seguro. El precio son 15 euros la hora con factura. Para más información, póngase en contacto con Tfno.: 672915716. M-29831.

Se venden Test de Rorschach. Láminas como nuevas. 70 €. Tfno.: 685863137. M-10716.

Alquilamos despacho de psicología por días en centro sanitario certificado, con disponibilidad en miércoles y viernes. Está en plena C/ Gran Vía, en metro Callao. Ambos despachos son amplios y luminosos. Para más información, contacten por correo o teléfono. Tfno.: 652129010. M-29429.

Alquilamos despachos en centro sanitario con todas las comodidades, muy bien situados y luminosos. Zona Majadahonda y Moratalaz (metro estrella). Contactar en el Tfno.: 649669175 o 662133535. M-17182.

Se alquilan despachos amueblados en Centro Sanitario, zona de El Viso (metro Prosperidad, República Argentina o Cruz del Rayo). Precio: 14 €/hora, 45€/4 horas, 50 €/5 horas, 90 €/día. Tfno.: 642670406. M-33698.

Centro de Psicología (totalmente reformado). Alquila despachos Zona Plaza de Castilla (Mateo Inurria). Por tiempo completo o por días. Aire acondicionado, wifi, fibra óptica. Tfno.: 633 11 58 86. M-17377.

Aesthesis, Gabinete Psicológico, alquila despachos en los mejores barrios de Madrid centro: Retiro, Velázquez-Goya, Chamberí-Almagro, Glorieta San Bernardo y Cibeles-Las Cortes. Desde 120 euros. Posibilidad de Alquiler por Horas. Despachos elegantes y totalmente equipados, ambiente tranquilo y acogedor. Mobiliario de diseño. Buena iluminación. Climatización. Wifi. Salas de recepción. Excelente comunicación en transporte público. Parking cercano. Tfno.: 722 546 708, info@aestheis.es, www.psicologosmadridcapital.com. M-37799.

Se alquilan dos despachos amueblados en Centro sanitario (psicólogos, psiquiatra), zona Retiro. Edificio representativo, portero físico, ascensor. Gastos incluidos y WIFI. Ventilación propia. Se alquilan por franjas horarias de mañana o tarde, o tiempo completo. Más información: Tfno.: 634 552 227, 676 84 84 09. M-18393.

Se alquilan despachos amplios y amueblados, preferentemente por turnos o días completos, en centro de atención psicológica en zona Atocha y zona Chamberí. Telf.: 910245775. M-25736.

REVISTAS CIENTÍFICO-PROFESIONALES DE PSICOLOGÍA

Más información: www.copmadrid.org



FORMACIÓN DE OTRAS ENTIDADES

Las psicólogas y psicólogos colegiados en Madrid que participan como docentes en cursos destinados a licenciados o graduados en Psicología pueden anunciarlos gratuitamente en esta sección.

CURSOS

APEGO "A - B". PRESENCIAL Y STREAMING

Fecha: 15 y 16 septiembre 2023.
Ciudad: Madrid.
Organiza: Grupo Laberinto SLP.
Profesores: Arwen Caban Pons.
Precio: 190 € hasta el 15/08 - después: 250 €.
Información: Telf.: 638 10 51 32; e-mail: grupolaberinto@grupolaberinto.es; web: <http://www.grupolaberinto.es>.
Joaquín Costa, 15, portal 1, planta 2ª 1ª

TALLER: SITUACIONES DIFÍCILES EN CONSULTA. PRESENCIAL, STREAMING Y DIFERIDO

Fecha: 30 septiembre 2023.
Ciudad: Madrid.
Organiza: Grupo Laberinto SLP.
Profesores: Marta de la Peña, Ana González, Brenda Videnoff, Silvia Lozano.
Precio: 90 € hasta el 01/07 - después 120 €.
Información: Telf.: 638 10 51 32; e-mail: grupolaberinto@grupolaberinto.es; web: <http://www.grupolaberinto.es>.
Joaquín Costa, 15, portal 1, planta 2ª 1ª

MÁSTER EN PSICOTERAPIA DE LA CONSCIENCIA PENSAMIENTO-EMOCIÓN-CUERPO

Fecha: 3 octubre 2023 al 30 junio 2025.
Ciudad: Madrid.
Organiza: Instituto de Psicoterapia Herrero.
Profesores: María Herrero Martín.
Precio: 6500 €.
Información: Telf.: 660193926; e-mail: mariahm_psicologo@hotmail.com; web: psicoterapiaherrero.com. Jardín de San Federico, 5 bajo izq.

3º TALLER PRÁCTICO DE HERRAMIENTAS HIPNÓTICAS

Fecha: 24 junio 2023.
Ciudad: Madrid.
Organiza: Dpto. de Formación de la Sociedad Hipnológica Científica.
Profesores: Cristina López Mico, Jorge Cuadros Fernández, Isidro Pérez Hidalgo y Juana María Peláez Pérez.
Precio: No miembros de Hipnológica 150€; Miembros de Hipnológica: 100€; Estudiantes: 75€. Prescripción imprescindible. Aforo limitado.
Información: Telf.: 915554077; Facultad de Ciencias de la Documentación, Universidad Complutense de Madrid. C/ de la Santísima Trinidad, 37. Madrid.

ORIENTACIÓN EDUCATIVA DESDE EL ANÁLISIS DE CONDUCTA

Fecha: 23 al 24 junio 2023.
Ciudad: Madrid.
Organiza: Gabinete Pupa.
Profesores: Luis de Amores Cabello, Irene Fernández Pinto.
Precio: 180 €.
Información: Telf.: 634566363; e-mail: gabinetepupa@gmail.com. Oruro 11, 1º B. 28016 Madrid.

EDUCATIVA

MÁSTER UNIVERSITARIO EN ESPECIALIZACIÓN EN EL DESARROLLO COMUNICATIVO Y LINGÜÍSTICO EN LA ETAPA DE 0 A 6 AÑOS

Fecha: 11 septiembre 2023 al 15 junio 2024.
Ciudad: Madrid.
Organiza: Universidad Autónoma de Madrid y la Universidad Complutense de Madrid.
Profesores: Eva Murillo, Carmen Nieto, Irene Rujas.
Precio: 2707,23 €.
Información: E-mail: masteresoficialespsicologia.info@uam.es; web: <https://psicologia.ucm.es/master-universitario-en-especializacion-en-el-desarrollo-comunicativo-y-linguistico-en-la-etapa-de-0-a-6-anos>.

CONGRESOS

XIV CONGRESO NACIONAL DE NEUROPSICOLOGÍA. LA NEUROPSICOLOGÍA EN LA SOCIEDAD: AVANCES E INNOVACIÓN Y JORNADA SATELITE DE LA AMNP

Fecha: 15 al 17 junio 2023.

Ciudad: Madrid.

Organiza: Federación Española de Sociedades de Neuropsicología (FANPSE). Asociación Madrileña de Neuropsicología (AMNP).

Información: Web: <https://congreso-fanpse.org/>; <https://congresofanpse.org/jornada-satelite-de-la-amnp/>

XI CONGRESO INTERNACIONAL DE PSICOLOGÍA Y EDUCACIÓN: BIENESTAR PSICOLÓGICO Y DIGITALIZACIÓN: EL GRAN RETO DE LA PSICOLOGÍA DE HOY

Fecha: 26 junio 2023-28 junio 2023.

Ciudad: Valencia.

Organiza: ACIPE (Asociación Científica de Psicología y Educación), Universitat de València.

Información: Web: <https://cipe2023.com/index.php/es/>

39° CONGRESO INTERAMERICANO DE PSICOLOGÍA: NUEVAS REALIDADES Y PRÁCTICAS EN PSICOLOGÍA. DILEMAS, INNOVACIÓN Y PORVENIRES

Fecha: 26 al 30 junio 2023.

Ciudad: Asunción (Paraguay).

Organiza: Sociedad Interamericana de Psicología (SIP).

Información: Web: <http://www.cip2023.com/>

CONGRESO INTERNACIONAL DE TRATAMIENTO BASADO EN LA MENTALIZACIÓN PARA NIÑOS, ADOLESCENTES Y FAMILIAS

Fecha: 29 al 30 junio 2023.

Ciudad: Barcelona.

Organiza: Instituto Universitario de Salud Mental Vidal i Barraquer (Universidad Ramon Llull) y el Centro IMAGINA – Centro de Aplicaciones de la Mentalización.

Información: Web: <https://mbtcongressbarcelona.com/es/inicio/>

30° CONGRESO INTERNACIONAL DE PSICOLOGÍA APLICADA, ICAP

Fecha: 24 julio 2023-28 julio 2023.

Ciudad: Beijing (China).

Organiza: Asociación Internacional de Psicología Aplicada, IAAP.

Información: Web: <https://www.icap2023.com/>

IPA 53rd CONGRESS CARTAGENA 2023 MIND IN THE LINE OF FIRE

Fecha: 26 julio 2023-29 julio 2023.

Ciudad: Cartagena, Colombia.

Organiza: International Psychoanalytical Association.

Información: Web: <http://www.ipa.world/cartagena>.

6° CONGRESO MUNDIAL DE PARKINSON WPC 2023

Fecha: 4 al 7 julio 2023.

Ciudad: Barcelona.

Organiza: World Parkinson Coalition.

Información: Web: <https://wpc2023.org/page/espanol2022>.

12° CONGRESO IBERO-AMERICANO EN INVESTIGACIÓN CUALITATIVA

Fecha: 11 al 13 julio 2023.

Ciudad: Lisboa (Portugal) y online.

Organiza: Escola Superior de Enfermagem de Lisboa. Ludomedia.

Información: Web: <https://es.ciaiq.ludomedia.org/>

III CONGRESO INTERNACIONAL DE GÉNERO Y EDUCACIÓN: ESCUELA, EDUCACIÓN NO FORMAL, FAMILIA Y DEPORTE

Fecha: 5 julio al 7 de julio 2023.

Ciudad: Soria.

Organiza: Universidad de Valladolid.

Información: Web: <https://congresogeneroyeducacion.com/>

CONGRESO COLOMBIANO DE PSICOLOGÍA 2023: SALUD MENTAL, BIENESTAR Y CONVIVENCIA

Fecha: 17 al 19 agosto 2023.

Ciudad: Pereira, Risaralda, Colombia.

Organiza: ASCOFAPSI, Asociación Colombiana de Facultades de Psicología. COLPSIC, Colegio Colombiano de Psicólogos.

Información: Web: <https://congresopsicologiacolombia.com>.

16° CONGRESO CHILENO DE PSICOTERAPIA. 14° CONGRESO LATINOAMERICANO DE INVESTIGACIÓN EN PSICOTERAPIA

Fecha: 25 al 27 agosto 2023.

Ciudad: Recaña (Chile).

Organiza: Grupo de psicoterapia de la Sociedad de Neurología, Psiquiatría y Neurocirugía (SONEPSYN) y el Capítulo Latinoamericano de la Society for Psychotherapy Research (SPR-LaTam).

Información: Web: <http://www.congresopsicoterapia.cl>.

CURSO DE VERANO: INMADUREZ COLECTIVA: BUSQUEMOS SOLUCIONES. ONLINE Y PRESENCIAL

Fecha: 28 al 29 agosto 2023.

Ciudad: Donostia / San Sebastián.

Gipuzkoa.

Organiza: Fundación BBVA. Donostia San Sebastián. Departamento de Educación, Gobierno Vasco. Diputación Foral de Gipuzkoa. UIK.

Información: Web: <https://www.uik.eus/es/curso/inmadurez-colectiva-busquem-soluciones>.

XIII CONGRESO INTERNACIONAL DE SALUD, BIENESTAR Y SOCIEDAD: COLABORACIÓN ENTRE GOBIERNO Y SOCIEDAD: DIGITALIZAR LA SALUD Y EL BIENESTAR

Fecha: 14 y 15 septiembre 2023.
Ciudad: Vancouver, Canadá y Online.
Organiza: Red de Investigación de Salud, Bienestar y Sociedad.
Información: Web: <https://saludsociedad.com/congreso-2023>.

X CONGRESO ALFEPSI 2023 PSICOLOGÍAS NECESARIAS Y POSIBLES PARA OTROS MUNDOS NECESARIOS Y URGENTES

Fecha: 27 al 30 septiembre 2023.
Ciudad: Montevideo, Uruguay.
Organiza: ALFEPSI Asociación Latinoamericana para la Formación y la Enseñanza de la Psicología. Facultad de Psicología, Universidad de la República.
Información: Web: <https://alfepsi.org/xcongreso/>

XXXIII CONGRESO INTERNACIONAL DE LA SOCIEDAD ESPAÑOLA DE PSICOLOGÍA COMPARADA

Fecha: 20 al 22 septiembre 2023.
Ciudad: Granada.
Organiza: Sociedad Española de Psicología Comparada (SEPC), Universidad de Granada.
Información: Web: http://sepc.org.es/granada2023/index_es.html.

XVI CONGRESO ARGENTINO DE SALUD MENTAL: LA SUBJETIVACIÓN Y SUS ENTRAMADOS. CLÍNICA, POLÍTICA Y DERECHOS

Fecha: 13 al 15 septiembre 2023.
Ciudad: Buenos Aires.
Organiza: Asociación Argentina de Salud Mental (AASM).
Información: Web: <https://www.aasm2023.com/es>.

36th ECNP CONGRESS: WELCOME TO THE FUTURE OF CNS TREATMENTS

Fecha: 7 al 10 octubre 2023.
Ciudad: Barcelona (presencial o virtual).
Organiza: ECNP Neuroscience applied.
Información: Web: <https://www.ecnp.eu/congress2023/ECNPcongress>.

XXXI CONGRESO NACIONAL DE LA SOCIEDAD ESPAÑOLA DE PSIQUIATRÍA LEGAL

Fecha: 5 al 7 octubre 2023.
Ciudad: Valencia.
Organiza: Sociedad Española de Psiquiatría Legal.
Información: Web: <https://www.psiquiatrialegal.org/congreso-2023>.

XII CONGRESO INTERNACIONAL DE PSICOLOGÍA Y EDUCACIÓN: DESPREOCUPACIÓN POR OMISIÓN DE EMOCIONES EN DEMANDA. HÍBRIDO

Fecha: 1 al 4 noviembre 2023.
Ciudad: San Juan de Pasto (Colombia).
Organiza: Congresos PI by Psychology Investigation.
Información: Web: <https://www.congressospi.com/convocatoria-2023>.

X CONGRESO IBEROAMERICANO DE INVESTIGACIÓN CUALITATIVA EN SALUD: INEQUIDAD, RESISTENCIA Y SABERES TRANSFORMADORES EN INVESTIGACIÓN EN SALUD. XXVII ENCUENTRO INTERNACIONAL DE INVESTIGACIÓN EN CUIDADOS

Fecha: 15 al 17 noviembre 2023.
Ciudad: Valladolid.
Organiza: Instituto de Salud Carlos III. Investén. Ciberisciii. Red de Investigación en Cronicidad, Atención Primaria y Prevención y Promoción de la Salud (RICAPPS). Sacyl.
Información: Web: <https://encuentrosinvesten.es/>

9th INTERNATIONAL CONGRESS OF CLINICAL AND HEALTH PSYCHOLOGY IN CHILDREN AND ADOLESCENTS

Fecha: 22 al 24 noviembre 2023.
Ciudad: Valencia.
Organiza: AITANA Research Group, Universidad Miguel Hernández.
Información: Web: <https://www.aitanacongress.com/2023/>

XIV CONGRESO NACIONAL DE NEUROPSICOLOGÍA FANPSE

4 becas para colegiados y colegiadas. Solicitudes hasta 6 de junio de 2023 a través de la web del Colegio

ENTIDAD:

Federación de Asociaciones de Neuropsicología Españolas (FANPSE)

DIRECTOR:

Lucía Zumárraga Astorqui. Presidenta del Comité Organizador del Congreso. Presidenta de FANPSE.

PROGRAMA:

XI Jueves 15 de junio

Talleres precongreso.

Taller 1. Buenas prácticas para los informes neuropsicológicos con implicaciones judiciales.

Taller 2. Aspectos neuropsicológicos de la ELA a través de casos prácticos.

Taller 3. Atenxia. La inteligencia artificial como herramienta de ayuda en la dislexia y el TDAH.

Taller 4. El regreso al futuro de la Neuropsicología centrada en la persona. Cerrando el círculo del razonamiento clínico a nuevos ámbitos de aplicación.

Viernes 16 de junio

Conferencia inaugural. Specialization of neurocognitive processes through adolescence determinig adult trajectories. Dra. Beatriz Luna.

M1. Tejiendo redes en torno al Neurodesarrollo.

M3. Estrés desde la etapa prenatal hasta la edad adulta: avances metodológicos y consecuencias en el desarrollo neuropsicológico.

Comunicaciones orales I.

Conferencia plenaria. Neuropsychological assessment using immersive virtual reality: the virtual reality everyday assessment lab (Vr-Eal).

M5. Neuropsicología, Innovación y tecnología.

Sábado 17 de junio

M7. Deterioro cognitivo y factores asociados: abordaje desde las nuevas tecnologías.

Comunicaciones orales III.

Conferencia de clausura. El viaje con esclerosis múltiple: los profesionales y los diagnosticados.

M9. Especialidad en Neuropsicología Clínica.

Programa completo: <https://congresofanpse.org/programa/>

MODALIDAD:

Del 15 al 17 de junio de 2023. Hotel NH Las Ventas, Madrid.

FECHAS-LUGAR:

Precio para colegiados y colegiadas (presencial): de 109€ a 150€, según modalidad y periodo de inscripción. El Colegio Oficial de la Psicología de Madrid ofrece 4 becas para colegiados y colegiadas.

PRECIO:

Precio para colegiados y colegiadas (presencial): 340 €. El Colegio Oficial de la Psicología de Madrid ofrece 4 becas para colegiados y colegiadas.

INTERESADOS:

Secretaría Técnica Cevents

Telf. 960914545

Email: congreso.fanpse@cevents.es

<https://congresofanpse.org/>

Boletín de Suscripción a Publicaciones 2023

Título de la publicación	Colegiados de Madrid	Colegiados de otros colegios	No Colegiados	Tarifa Internacional	Números sueltos
Guía de la Psicología	-	33,00	49,00	189,00	6,00
Journal of Work and Organizational Psychology	36,00	42,00	53,00	96,00	18,00
Clínica y Salud	36,00	42,00	53,00	96,00	18,00
Psychosocial Intervention	36,00	36,00	53,00	96,00	18,00
Anuario Jurídica	26,00	33,00	39,00	72,00	
Psicología Educativa	25,00	29,00	37,00	75,00	18,00
European Journal of Psychology	27,00	32,00	40,00	75,00	18,00
Monografía Jurídica	11,00	12,50	19,00	44,00	
Psicología y Reforma Sanitaria en la Década de los 80	-	7,00	11,00	44,00	
¿Quién es el Psicólogo?	-	7,00	11,00	44,00	

Nota: Los precios de las publicaciones incluyen el IVA.

FORMA DE PAGO:

☐ Transferencia al Banco Sabadell: IBAN/BIC: ES05 0081 0655 6700 0133 7537 / BSAB ESBB

☐ Tarjeta de crédito n°: Fecha de caducidad:

☐ Domiciliación bancaria:

Nombre: Apellidos:

Domicilio: Teléfono:

CP: Ciudad: Provincia:

N° colegiado: Delegación: NIF/CIF (*):

FORMULARIO PARA DOMICILIACIÓN BANCARIA

Nombre del banco: AG:

Dirección:

Población: C.P.:

Muy Sr. mío: Ruego a Ud. disponga lo necesario para que a partir de la presente sean abonados con cargo a mi C/C en esa entidad bancaria los recibidos del Colegio Oficial de la Psicología de Madrid.

..... de 2023
(Firma del titular de la c/c)

Envíe este boletín, junto con el comprobante de pago o pago efectuado a: Colegio Oficial de la Psicología de Madrid. Dpto. de Suscripciones. Cuesta de San Vicente, 4, 6º 28008 Madrid. Tel.: 91 541 99 99; Fax: 91 559 03 03.
(1) Esta revista es gratuita para los colegiados de Madrid, para el resto de los colegiados su precio es de 29 €, no colegiados 42,50 €
(2) Psicodoc es una base de datos bibliográfica de Psicología en internet.
Domiciliación bancaria sólo para suscripción a revistas.
(*) Dato indispensable para cualquier suscripción.

Nota: por favor, indique en el comprobante de pago la revista a la que se suscribe.

Información sobre Protección de Datos	
Responsable	Colegio Oficial de la Psicología de Madrid
Finalidad	Facilitar la suscripción a las revistas publicadas por el Colegio Oficial de la Psicología de Madrid o a la Base de datos bibliográfica de Psicología Psicodoc.
Legitimación	Ejecución de un contrato
Destinatarios	No se cederán datos salvo obligación legal
Derechos	Acceder, rectificar y suprimir los datos, así como otros derechos, como se explica en la información adicional
Información adicional	Puede Solicitar la información adicional y detallada sobre protección de Datos en el correo dpdcopm@cop.es

Boletín de inscripción en los Cursos del Colegio Oficial de la Psicología de Madrid

Este boletín es común para todas las actividades del Colegio Oficial de la Psicología de Madrid.
Señale el tipo de actividad en el que desea inscribirse

☐ Curso ☐ Jornada ☐ Otros

Nombre de la actividad:

☐ Presencial ☐ A distancia

Nombre y apellidos:

Dirección: Código postal:

Municipio: Provincia:

E-mail:

Teléfonos: Fax:

Nº colegiado/a: NIF:

Titulación: Institución o centro de trabajo:

Puesto de trabajo actual:

Experiencia profesional:

Factura: Sí ☐ No ☐ Datos para factura:

CIF:

¿A través de qué medio ha tenido conocimiento del curso en el que se inscribe?

☐ Web del Colegio ☐ Guía de la Psicología ☐ Prensa ☐ Otro:
☐ Cartel ☐ Otras páginas web ☐ Folleto

Forma de pago: las inscripciones deben ser en firme. No se admiten reservas de plazas. Se debe enviar el boletín de inscripción junto al justificante de haber realizado el pago, por fax 91 547 22 84, por correo ordinario o por e-mail a formacion@cop.es, o bien entregarlo en mano en nuestras oficinas si el pago se realiza en efectivo o con tarjeta de crédito (aquellas personas que no sean colegiadas deben adjuntar certificado de titulación).

En la **transferencia** debe constar obligatoriamente los siguientes datos:

- NOMBRE Y APELLIDOS DEL COLEGIADO/A
- CÓDIGO DEL CURSO
- NÚMERO DE COLEGIADO/A

Nº de cuenta del Banco Sabadell CC IBAN: ES 94 0081 0655 6100 0135 8636 si se desea realizar el pago por transferencia.

Cuota de inscripción (indique el importe correspondiente al curso según sea colegiado/a o no colegiado/a): €

Devoluciones: las solicitudes de devolución deberán realizarse por escrito, acreditando la justificación. Los criterios de devolución pueden consultarse en el tablón de anuncios del Área de Formación o solicitarse por escrito a la Secretaría del Área.

Sus datos personales serán incorporados y tratados en el fichero automatizado del Colegio Oficial de la Psicología de Madrid, Formación, inscrito en la Agencia de Protección de Datos Española, con la finalidad de realizar la gestión de las actividades necesarias derivadas de la relación entre el Colegio y el solicitante y la prestación de los servicios relacionados con la formación, y pudiéndose realizar las cesiones previstas en la ley. El órgano responsable del fichero es el Colegio Oficial de la Psicología de Madrid, con domicilio en Cuesta de San Vicente, 4, CP 28008 Madrid, ante el cual los interesados podrán ejercer sus derechos de acceso, cancelación, rectificación y oposición, dirigiendo un escrito al Colegio Oficial de la Psicología de Madrid, a la dirección mencionada, todo lo cual se informa en cumplimiento del artículo 5 de la Ley Orgánica 15/1999, de 13 de diciembre, de Protección de Datos de Carácter Personal (ref. «tratamiento de datos»), indicando su nombre, dirección y petición. En el caso de no desear recibir información que el Colegio pueda considerar de su interés, marque la siguiente casilla ☐, en caso de no cumplimentarse, el Colegio considera que da usted su consentimiento para recibir dicha formación.

CLUBES EXCLUSIVOS PARA COLEGIADAS Y COLEGIADOS



Accede a tus portales de ventajas,
descuentos y promociones
por formar parte del Colegio.
Ahora te será más fácil encontrar
las ofertas en **más de 1.000**
grandes marcas exclusivas.



⌘ CINESA endesa

Booking.com Apple App Store



Colegio Oficial
de la Psicología
de Madrid

- ◆ CLUB VIP DISTRICT
- ◆ CLUB AFFINITY BROKERS 88

VII Ciclo Formativo sobre evaluación psicológica y uso de tests

De marzo 2023
a diciembre 2023



Información e inscripciones:

Colegio Oficial de la Psicología de Madrid

Cuesta de San Vicente, 4. 28008 Madrid.

Tel: 91 541 99 99 • Fax: 91 559 03 03

e-mail: formaciontests@cop.es

www.copmadrid.org/web/biblioteca/agenda

Lugar de celebración:

Cuesta de San Vicente, 4. 5ª planta. 28008 Madrid.

JUNIO

DETECCIÓN DE TRASTORNOS DE LA CONDUCTA ALIMENTICIA E IMAGEN

Lunes, 19 de junio,
de 10:00 a 14:00 horas

La búsqueda bibliográfica en Psicología y ciencias afines

PSICODOC

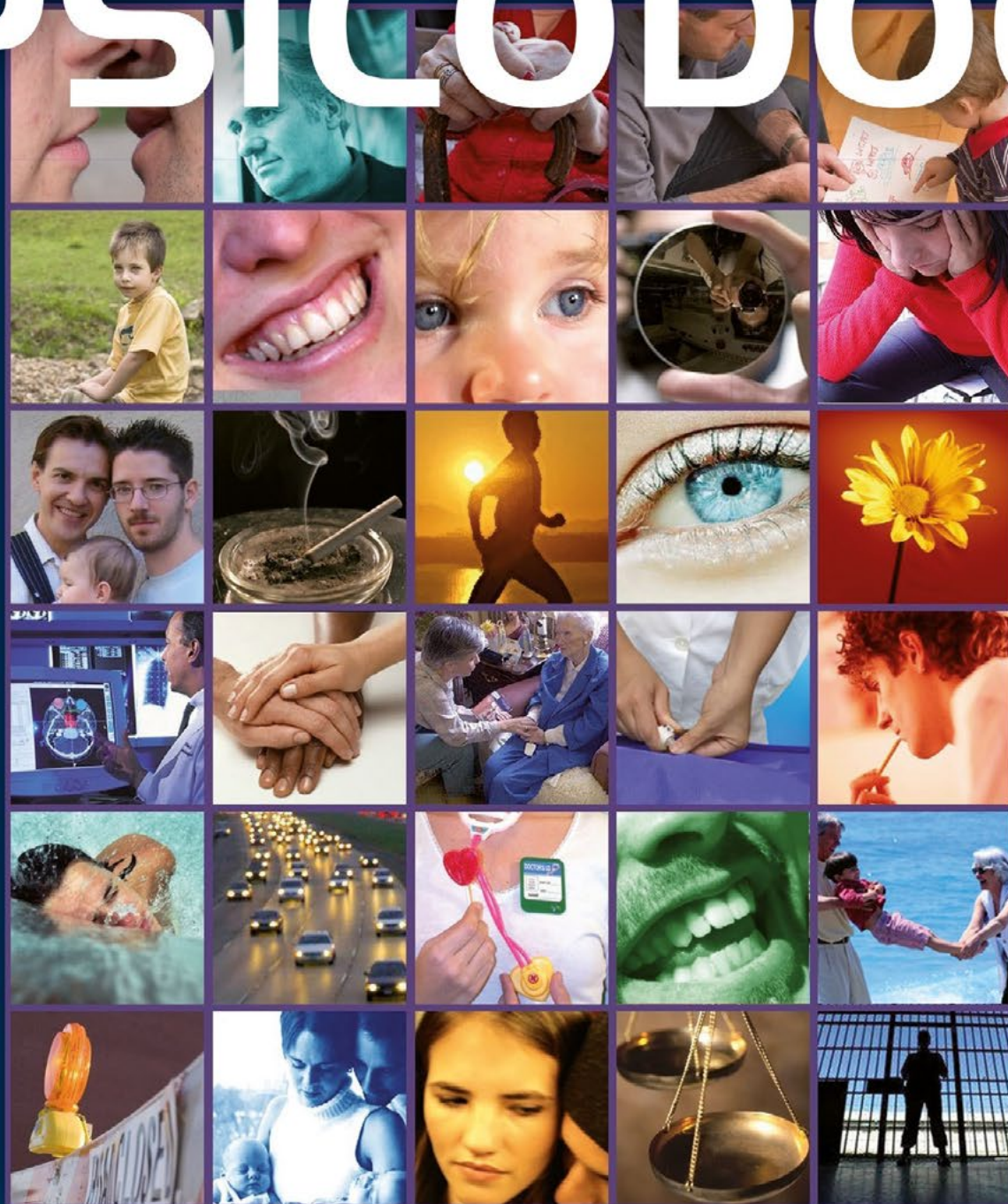

Las novedades de la Psicología: gane calidad, gane tiempo

Psychology Update

00

desde
,00 €

Selecciona tus
intereses de
investigación
y mantente
siempre al día

copmadrid.org

ÚLTIMAS PUBLICACIONES

La primera plataforma online que te envía únicamente los artículos científicos que TÚ quieres leer. Dinos en qué investigas o cuál es tu area de interés y deja que Psychology Update te actualice.





Aaron T. Beck, Paul Grant, Ellen Inverso,
Aaron P. Brinen, Dimitri Perivoliotis



Terapia cognitiva orientada a la recuperación para trastornos mentales graves

La Terapia Cognitiva orientada a la Recuperación (TC-R), es un enfoque innovador y basado en la evidencia desarrollado por expertos en el tratamiento de enfermedades mentales graves, como la esquizofrenia. La TC-R empodera a las personas que han recibido un diagnóstico de salud mental grave, proporcionando estrategias prácticas para cambiar de un modo de vida "paciente" a uno adaptativo y perseguir sus aspiraciones.

A través de casos prácticos y diálogos de muestra, este libro ilustra formas efectivas de acceder al modo adaptativo en personas que experimentan síntomas negativos, delirios, alucinaciones, dificultades de comunicación, autolesiones, comportamiento agresivo y otros desafíos. Con la TC-R, las personas aprenden a superar los obstáculos que se interponen en el camino de sus metas y a vivir una vida más plena y satisfactoria.



Robyn D. Walser, Manuela O'Connell Cuaderno de trabajo para la ira basado en la Terapia de Aceptación y Compromiso (ACT)

Gestionar nuestras emociones y recuperar nuestra vida

Si ha causado un terrible dolor a sus seres queridos o a usted mismo al manifestar su ira... es hora de aprender a relacionarse con esta emoción humana básica de una manera nueva. Empezar con este libro. -Steven C. Hayes

Todo el mundo se enfada de vez en cuando. Pero, cuando la ira se descontrola o se oculta de forma insana, causa estragos en nuestra vida personal y profesional, nos aleja de nuestros amigos y familiares, e impide que experimentemos una verdadera calidad de vida. Si lucha contra la ira crónica, incontrolable o reprimida, necesita ayuda ahora. Esta obra le ofrece un programa integral basado en la terapia de aceptación y compromiso (ACT) para ayudarlo a controlar su ira y vivir una vida mejor.

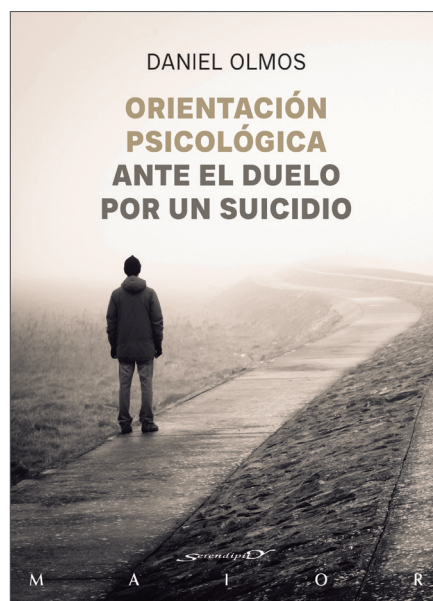
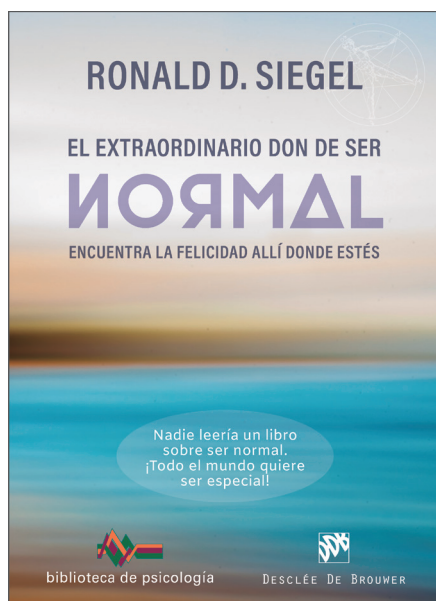
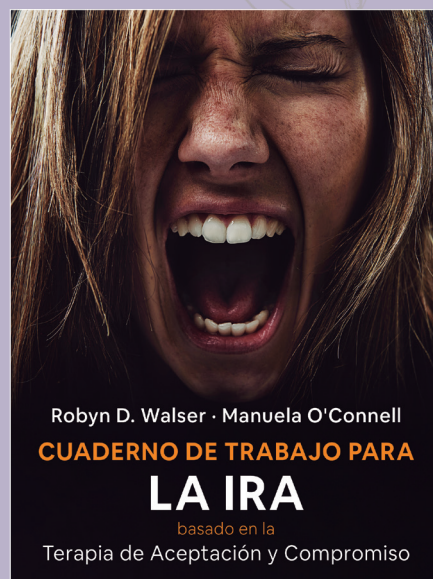

SEGURO DE SALUD

Especial COP Madrid

Sólo
47,70
euros/mes
SIN COPAGOS

PRECIO

De 0 a 64 años: **47,70€/mes**
PÓLIZA DENTAL INCLUIDA

SIN CARENCIAS EXCEPTO PARTOS
SIN PREEXISTENCIAS EXCEPTO ENFERMEDADES GRAVES

VENTAJAS

- + Póliza completa
- + Acceso a todos los especialistas
- + Intervenciones quirúrgicas
- + Hospitalización
- + Urgencias
- + Medios de diagnóstico
- + Asistencia en viaje
- + Acceso a los mejores médicos y centros hospitalarios
- + Cobertura para embarazo, parto y recién nacido

Adeslas

Oferta válida para 2023

UN SEGURO PARA TODA LA FAMILIA

Te aseguramos una atención médica de calidad, rápida y fiable cuando tu familia lo necesite.

Benefíciate ahora de los acuerdos especialmente negociados para psicólogos de la Comunidad de Madrid.
Con posibilidad de incluir a familiares directos (cónyuge e hijos).

+SIN COPAGOS

Más información y contacto:

Nombre

Tel.

Mail