



Guía de la PSICOLOGÍA

Diciembre - 2023 · Nº 449



El Colegio forma parte de la plataforma X+SALUD para defender a los profesionales sanitarios

PÁG. 7



Visita de la Consejera de Familia, Juventud y Asuntos Sociales de la Comunidad de Madrid a la sede del Colegio

PÁGS. 4 - 5



El proyecto "Plataforma de aprendizaje a través de realidad virtual" galardonado en la III edición del Premio Psicología y Tecnología Digital

PÁG. 9



**Colegio Oficial
de la Psicología
de Madrid**

Trabajamos junto a nuestras colegiadas y colegiados para mejorar la calidad de los servicios psicológicos y el bienestar de la ciudadanía

Versión
Online



El equipo de Hogrefe TEA Ediciones te desea un...

Feliz 2024



***Gracias por confiar
un año más en nosotros***

LA GUÍA DE LA PSICOLOGÍA
se distribuye gratuitamente
a las colegiadas y colegiados de Madrid.

Edita: Colegio Oficial de la Psicología de Madrid.
Director: Juan Carlos Fernández Castrillo.
Redactor Jefe: Fco. Javier Martínez Fernández
(Director de Comunicación).
Secretaría de Redacción: M^a Rosa Pillado.

DL: M-5.095-1985
ISSN: 2695-6217

Diseño e impresión: Huna Soluciones Gráficas, S.L.

Suscripción (11 números)
España: 49 €
Tarifa internacional: 189 €

Números sueltos:
Venta directa (sede del Colegio): 5,00 €
Venta por correo (incl. gastos de envío): 6,00 €

La GUÍA DE LA PSICOLOGÍA se puede leer y
descargar en la página web del Colegio:
www.copmadrid.org

El Colegio Oficial de la Psicología de Madrid está
comprometido con el uso del lenguaje inclusivo.
Igualitario y no sexista. No obstante, en aras de
la brevedad del texto y facilitar su lectura, en esta
Guía se entenderá que la palabra «colegiados» hace
referencia a colegiados y colegiadas, «psicólogos» a
psicólogos y psicólogas, etc.

NOTICIAS

3

INFORMACIÓN COLEGIAL

14

Últimos colegiados y colegiadas

14

Grupos de Trabajo del Colegio

16

FORMACIÓN CONTINUA

18

SERVICIOS COLEGIALES

30

Asesorías

30

Directorio de Consultas de Psicología

30

Servicio de Empleo

31

Servicios sobre Evaluación Psicológica y Préstamos de Tests

32

Biblioteca

33

Publicaciones

36

Anuncios

37

FORMACIÓN DE OTRAS ENTIDADES

38

PREMIOS

40

JUNTA DE GOBIERNO

Decano-Presidente: José Antonio Luengo Latorre

Vicedecana: Timanfaya Hernández Martínez

Secretaria: Nuria Mateos de la Calle

Vicesecretario: Luis María Sanz Morínigo

Tesorero: Pedro Rodríguez Sánchez

Vocales: Isabel Aranda García, Mercedes Bermejo Boixareu, Juan Carlos Fernández Castrillo, Silvia Garrigós Tembleque, Miguel Ángel Pérez Nieto, Amaya Prado Piña, Vicente Prieto Cabras, Mayelin Rey Bruguera

Colegio Oficial de la Psicología de Madrid

Cuesta de San Vicente 4, 28008 Madrid · Tel: 91 541 99 99. Fax: 91 559 03 03

www.copmadrid.org · copmadrid@cop.es

Horario especial de atención al colegiado durante el periodo navideño:

Los días 27, 28, 29 de diciembre y 3, 4 y 5 de enero de 9.30 h a 15.00 h.

Los días 26 de diciembre y 2 de enero de 9.30 h a 19.30 h.

Punto de Atención Colegial y a la Ciudadanía:



91 541 99 99

informacion@cop.es

- Información
- Certificados
- Inscripción en cursos
- Asesoría jurídica
- Colegiación
- Adopción internacional
- Logo/Marca
- Directorio Consultas Psicología

Tecnologías de la información

nntt@cop.es
ext.: 262, 263, 264

Acreditaciones

acreditaciones@cop.es
ext.: 322

Comunicación

comunicacion@cop.es
ext.: 222, 224

Biblioteca

biblioteca@cop.es
ext.: 243, 244, 241

Secretaría

copmadrid@cop.es
ext.: 292, 291

Publicaciones

revistas_copm@cop.es
ext.: 223, 224

Docimoteca

docimoteca@cop.es
ext.: 242, 243

Becas

becas-copm@cop.es
ext.: 291

Servicio de Empleo

empleo@cop.es
ext.: 256

Formación

formacion@cop.es
ext.: 250, 251, 252, 253, 254, 257

Contabilidad y Compras

conta-copm@cop.es
ext.: 233, 232

Recursos Humanos

rrhh-copm@cop.es
ext.: 272

El Colegio celebra la II Jornada de Psicología y Economía



Luis María Sanz, Vicesecretario de la Junta de Gobierno del Colegio, durante la clausura de la Jornada

El Colegio ha celebrado la II Jornada de Psicología y Economía, organizada por el Grupo de Trabajo de Psicología y Economía, para dar a conocer qué es la Psicología Económica y qué aporta a las personas, organizaciones e instituciones además de exponer cuál es el rol significativo de la Psicología en este campo.

Esta Jornada, que se llevó a cabo con el objetivo de proponer perspectivas laborales relacionadas con la Psicología Económica, contó con numerosos expertos tanto del ámbito de la Economía como de la Psicología. El Decano, José Antonio Luengo, y la Decana del Colegio de Economistas de Madrid, Amelia Pérez, inauguraron la jornada. Por su parte, Luis Picazo, Coordinador de la Sección de Psicología del Trabajo, Organizaciones y Recursos Humanos, fue el encargado de presentar esta nueva edición.

La actividad arrancó con la ponencia de Javier Cantera, Doctor en Psicología y Presidente de Auren España y de la Fundación Personas y Empresas, en la que abordó las aplicaciones actuales de la Psicología Económica en las organizaciones y la importancia del bienestar laboral.

En la primera mesa redonda "Psicología y Economía. Aplicaciones de la Psicología Económica", moderada por la psicóloga y economista Elena Morante, intervinieron Olga Espallardo, Directora de Acceso y Relaciones Institucionales en Idorsia, habló de estas aplicaciones en el sector de la Salud, y Maribel Gámez, psicóloga clínica y miembro del Grupo de Psicología y Economía del Colegio, quien abordó las aplicaciones de la Psicología Económica en el ámbito sanitario.

En la siguiente mesa redonda, que estuvo moderada por el psicólogo, eco-

nomista y miembro del Grupo de Psicología y Economía Adrián Navalón, participaron la psicóloga Patricia Martín, que habló sobre la gestión de personas en las organizaciones, y Ascensión Rubio, psicóloga y consultora experta en Recursos Humanos, que explicó la importancia del Psicotrading.

La Jornada continuó con la ponencia de Tomás Bonavía, profesor titular de la Universidad de Valencia, que habló sobre la importancia de la Salud y el bienestar en el consumo realizando una mirada desde la Psicología Económica. La última ponencia corrió a cargo de Jorge Jiménez, Director académico en Evidentia University, que explicó cómo un profesional de la Psicología puede desarrollarse en la Economía Conductual.

La clausura de la Jornada corrió a cargo de Luis María Sanz, Vicesecretario de la Junta de Gobierno del Colegio.

Videos de la Jornada:

[II Jornada de Psicología y Economía 24-10-23. 01 Inauguración](#)

[II Jornada de Psicología y Economía 24-10-23. 02 Javier Cantera](#)

[II Jornada de Psicología y Economía 24-10-23. 03 Mesa Redonda 1](#)

[II Jornada de Psicología y Economía 24-10-23. 04 Mesa Redonda 2](#)

[II Jornada de Psicología y Economía 24-10-23. 05 Tomás Bonavía](#)

[II Jornada de Psicología y Economía 24-10-23. 06 Jorge Jiménez](#)

[II Jornada de Psicología y Economía 24-10-23. 07 Clausura](#)

El Decano, José Antonio Luengo y la Decana del Colegio de Economistas de Madrid, Amelia Pérez inauguraron la Jornada



Visita de la Consejera de Familia, Juventud y Asuntos Sociales de la Comunidad de Madrid a la sede del Colegio

La Consejera de Familia, Juventud y Asuntos Sociales de la Comunidad de Madrid, Ana Dávila-Ponce de León Muncio, ha realizado una visita institucional a la sede del Colegio para conocer los proyectos e iniciativas que se están llevando a cabo en esta área.

Durante la visita, la Consejera, acompañada del Viceconsejero, Pablo Gómez-Tavira, el Decano, José Antonio Luengo, y la Vocal de la Junta de Gobierno Silvia Garrigós, hizo un recorrido por las distintas áreas e instalaciones del Colegio, empezando por la 3ª planta, Mercedes Rodrigo, que corresponde a la biblioteca, para conocer todos los servicios que ofrece a sus colegiados y que abarcan desde préstamo de libros y test, salas de estudio, y la sección de intercambio de libros "Bookcrossing", entre otros.

También visitó la cuarta planta, donde se encuentra el Punto de Atención a la Colegiación y la Ciudadanía, y la quinta planta, Formación, que ha sido reformada recientemente para contar con la última tecnología y los mejores equipos de realización para todas las actividades y cursos que se llevan a cabo, realizando una breve visita por el Salón de Actos, y los distintos despachos que conforman la planta.



La Consejera y el Decano atendiendo a los medios de comunicación

Pablo Gómez-Tavira, Viceconsejero, Silvia Garrigós, Vocal de la Junta de Gobierno y Ana Dávila-Ponce, Consejera de Familia, Juventud y Asuntos Sociales de la Comunidad de Madrid y el Decano del Colegio, José Antonio Luengo



La Consejera visionando la vitrina donde se recopilan los premios más importantes que ha recibido el Colegio a lo largo de su historia



Tras visitar todos los Departamentos del Colegio, Ana Dávila subió a la sexta planta acompañada del Decano, que le enseñó los distintos premios y galardones que ha obtenido el Colegio a lo largo de los años por su labor en la Comunidad de Madrid.

Tras el recorrido por las instalaciones y áreas del Colegio, atendió a los medios de comunicación en la Sala de Juntas. Durante su intervención, destacó la importancia del trabajo que están realizando los y las profesionales de la Psicología con mayores, mujeres víctimas de violencia y personas en riesgo de exclusión social.

Posteriormente, se celebró una reunión de trabajo donde se abordó, entre otros temas, el establecimiento de un marco de colaboración estable que permita explorar líneas de acción compartidas y proyectos piloto en los ámbitos de acción de la Consejería.

Las fotografías de la visita institucional pueden verse pinchando [aquí](#).



Reunión de trabajo con la Consejera



Acto de bienvenida a los nuevos colegiados y colegiadas del 2º cuatrimestre de 2023

Los psicólogos y psicólogas que se colegiaron en el 2º cuatrimestre de 2023 recibieron la bienvenida en el Salón de Actos del Colegio por parte de la Vicedecana, Timanfaya Hernández, quien explicó los inicios, objetivos y principales ejes de actuación del Colegio.

Durante el acto, que tuvo lugar el pasado 31 de octubre, los nuevos colegiados y colegiadas recibieron información sobre los distintos servicios que ofrece el

Colegio y los sistemas de participación colegial.

El evento finalizó con la entrega del Diploma de Colegiación, por parte de la Vicedecana, Timanfaya Hernández, a todos los colegiados y colegiadas que asistieron.

Las fotografías del acto pueden verse pinchando [aquí](#).

El vídeo del acto puede verse pinchando [aquí](#).



Timanfaya Hernández, Vicedecana, dando la bienvenida a los nuevos colegiados y colegiadas



Acto de Aniversario 50 y 25 años de las Promociones de la Facultad de Psicología de la UCM

El 20 de octubre tuvo lugar el Acto de Aniversario de los 50 y 25 años de la promoción de 1998 y 1973, respectivamente, de la Facultad de Psicología de la Universidad Complutense de Madrid (UCM).

Se trata de la primera vez que la Facultad de Psicología de la UCM celebra el 50 aniversario, que este año corresponde a la promoción del 73, un hito en la conmemoración de aquellos profesionales que llevan desarrollando la Psicología durante todos estos años.

En el evento, que tuvo lugar en el Salón de Actos José Germain, participaron por parte de la Facultad de Psicología el Decano Luis Enrique López y Jesús Sáiz, Vicedecano de Relaciones Exteriores y Prácticas, el representante de la promoción del 73, Jesús Valverde, y la secretaria

académica de la Facultad de Psicología, Carolina Marín, y por parte del Colegio la Vicedecana del Colegio, Timanfaya Hernández.

Al finalizar el acto, que sirvió de reencuentro para compañeros y compañeras de esta promoción, se realizó la foto conmemorativa y una comida de hermandad entre los asistentes.

Las fotografías de este acto pueden verse pinchado [aquí](#).



50 Aniversario de la Promoción de 1973



25 Aniversario de la Promoción de 1998



El Colegio forma parte de la plataforma X+SALUD para defender a los profesionales sanitarios

Recientemente se ha presentado la plataforma X+SALUD, de la que forma parte activa el Colegio junto a otros colegios profesionales del ámbito de la Salud, con el objetivo de defender ante la Administración la inseguridad jurídica de muchos centros sanitarios y profesionales de la Psicología en el ámbito sanitario.

Esta plataforma, de ámbito nacional e integrada por profesionales sanitarios para reclamar una normativa clara para las relaciones jurídico-laboral, iniciará próximamente una ronda de encuentros con jueces, inspectores, dirigentes políticos y organismos para trasladarles cómo ejerce el profesional sanitario y hacer una regulación adaptada, moderna, funcional, clara y cierta.

A la presentación asistieron Mercedes Bermejo, Vocal de la Junta de Gobierno, y la Vicedecana del Colegio, Timanfaya Hernández, quien insistió en la idea de generar un posicionamiento común de todos los profesionales sanitarios que permita el desarrollo de un criterio que garantice la seguridad jurídica.

“Toda esta situación de incertidumbre jurídica no solamente afecta a los profesionales, sino que al final va a tener una influencia de forma directa en todo lo que es la atención, la calidad asistencial de los pacientes. Es importante que el profesional se sienta seguro ejerciendo su trabajo de una forma adecuada”, ha manifestado.

Además, durante encuentro se ha dado a conocer quiénes representarán a esta

plataforma. Marisa Méndez, que representará a los profesionales de la Psicología en esta plataforma, y Manuel Paz, que lo hará por el colectivo médico.

Los afectados califican la situación de “persecución” por parte de las inspecciones de trabajo y de la Tesorería General de la Seguridad Social al ser considerados como “falsos autónomos”. Es decir, la Administración considera como empleados por cuenta ajena a profesionales que están ejerciendo su actividad de manera autónoma o por cuenta propia. En consecuencia, muchos de ellos se enfrentan a multas millonarias que incluso han terminado con el cierre de estos negocios y en embargos.

Ya el pasado 2 de octubre, tuvo lugar una jornada en el Gran Anfiteatro del Ilustre Colegio Oficial de Médicos de Madrid que congregó a más de 300 profesionales del sector sanitario, donde representantes de distintos colegios firmaron un manifiesto de adhesión y tomaron la decisión de constituir esta plataforma.

Las acciones se irán anunciando a través de la web xmassalud.org, así como en los canales informativos de los colegios profesionales implicados. Asimismo, desde esta página también se podrá obtener información, denunciar, y sumarse a esta iniciativa.

[Video Presentación de la plataforma para la defensa de los profesionales de la salud, X+SALUD](#)



Presentado el Tesoro de Psicología en el VI Congreso ISKO Ibérico de Organización del Conocimiento

El proyecto de actualización del Tesoro de Psicología en el que participan el CSIC, la UCM y el Colegio Oficial de la Psicología de Madrid, fue presentado en la sección de Posters durante el Congreso de "Organización del Conocimiento en el ámbito documental, patrimonial y social" ISKO IBÉRICO, que tuvo lugar en la Facultad de Ciencias de la Documentación de la Universidad Complutense de Madrid los días 26 y 27 de octubre.

Este congreso fue organizado por la International Society Knowledge Organization para ofrecer los avances y tendencias en la ciencia de la organización del conocimiento. Se celebra cada dos años, en la que se combinan una edición internacional y una edición ibérica.

El poster elaborado por el Centro de Ciencias Humanas y Sociales (CSIC), el Ontology Engineering Group (UPM), la Biblioteca de Psicología de la UCM y el Colegio Oficial de la Psicología de Madrid presentó un resumen visual sobre el procedimiento cuantitativo de obtención de evidencia para la identificación de novedades terminológicas en Psicología.

La conferencia inaugural corrió a cargo de Koraljka Golub de la Linnaeus University de Suecia, con el título "Knowledge Organisation and Digital Humanities", presentó una exhaustiva visión de la extensión y diversidad de iniciativas internacionales donde la organización del conocimiento está ayudando a resolver la encontrabilidad de la información tanto en la gestión de los archivos culturales y patrimoniales como científicos.

Desde la archivística, se presentaron diversas comunicaciones, como la propuesta de un sistema de clasificación de archivos para su implementación en las universidades públicas portuguesas -de Luis Corujo, María Cristina Vieira de Fretias, Carlos Guardado da Silva y Jorge Revés-, la problemática de datación en el corpus valisoletano CORHEN -de Alicia Sánchez y Concepción Mendo- y el abordaje de la interdisciplinariedad en los programas de posgrado iberoamericanos de organización del conocimiento -de Varenka Parentelli y Mario Barité-.

Desde la perspectiva más filosófica, se abordaron otros aspectos sobre las relaciones entre la interpretación de los textos, la hermenéutica, la organización del conocimiento y la representación del mismo (Oliveira, Walter Clayton de & Guimarães, José Augusto Chaves, 2023), la teoría del concepto (Pascoal, Valdirene Aparecida & Martines, Alexandre Robson, 2023; Grengue Vignoli, Richele 2023) y las novedades del resumen en el ecosistema digital científico, tanto en sus formatos, como en sus funciones y canales de difusión (Izquierdo Alonso, M., 2023).

En el ámbito de las aplicaciones, la comunicación de Jesús Tramullas y Ana I. Sánchez-Casabón trató sobre las funcionalidades de organización de información en gestores de referencias bibliográficas, presentando un sistema de evaluación de las funcionalidades aplicable a otras aplicaciones y la constatación de las limitadas funcionalidades que tienen los gestores de citas para atender las necesidades de organización de sus usuarios.

Desde la perspectiva social, la conferencia de Fidelia Ibekwe (Aix-Marseille University de Francia) abordó la importancia de los factores culturales y sesgos racistas en los sistemas de Organización del Conocimiento. Además, se presentaron numerosas comunicaciones sobre la incorporación de la terminología relativa a accesibilidad, el lenguaje inclusivo y la orientación sexual en los sistemas de organización del conocimiento.

También se presentó una investigación sobre el análisis de las palabras clave en los artículos publicados en las revistas españolas de estudios de género y su utilidad como indicadores de los temas emergentes de investigación -de José Antonio Frías y Ruth Villalba-. Además, en la comunicación final se habló de los sistemas de clasificación de las revistas científicas en los sistemas nacionales de evaluación de la ciencia en varios países iberoamericanos de Valeria Montoya.



Joaquín Calatyud (COPM),
Nacho Vidal (CSIC),
Chelo Gallardo (COPM)
y Teresa Abejón (CSIC)

El proyecto "Plataforma de aprendizaje a través de realidad virtual" galardonado en la III edición del Premio Psicología y Tecnología Digital

El jurado de la III edición del Premio Psicología y Tecnología Digital en Organizaciones de la Comunidad de Madrid, convocado por el Colegio, ha otorgado el galardón al proyecto "Plataforma de aprendizaje a través de realidad virtual" desarrollado por la empresa Chiara.

Este reconocimiento se debe a varias razones, entre ellas, a la participación de profesionales de la Psicología en el diseño y desarrollo de la intervención, los conocimientos científicos aplicados de la Psicología en el desarrollo de la app, la extrapolación de los resultados al progreso de las competencias de comunicación e influencia interpersonal, así como la incorporación de última tecnología de Inteligencia Artificial y Realidad Virtual.

El proyecto galardonado consiste en una plataforma de aprendizaje a tra-

vés de realidad virtual cuyo objetivo es mejorar las habilidades de oratoria y comunicación en público a través de la metodología Learning by Doing y las tecnologías Realidad Virtual, Inteligencia Artificial y Procesamiento del Lenguaje Natural.

El acto de entrega se realizó en la clausura de la [Jornada de Psicología y Nuevas Tecnologías](#) que tuvo un gran éxito de participación.

Durante el acto Isabel Aranda Isabel Aranda, Vocal de la Junta de Gobierno, y Juan Jesús Fernando, Coordinador del Grupo de Trabajo Psicología y Tecnología del Colegio, entregaron el galardón a Soraya del Portillo, fundadora y CEO de Chiara.

Las fotografías del acto pueden verse pinchando [aquí](#).

El video de la entrega del Premio puede verse pinchando [aquí](#).



Isabel Aranda, Vocal de la Junta de Gobierno, Soraya del Portillo, CEO Chiara y Juan Jesús Fernández, Coordinador del Grupo de Trabajo Psicología y Tecnología

El Colegio celebra el Cinefórum "Vivir con ELA" para promover el conocimiento de esta enfermedad

El Colegio, a través del [Grupo de Trabajo de Enfermedades Neurodegenerativas, Raras y Crónicas \(GEN\)](#), ha celebrado el Cinefórum "Vivir con ELA" con la proyección de la película "7 lagos, 7 vidas" para promover el conocimiento de la Esclerosis Lateral Amiotrófica, una enfermedad neurodegenerativa poco frecuente y carente de tratamiento.

El evento, cuyo objetivo ha sido fomentar el ámbito de las enfermedades neurodegenerativas, raras y crónicas como área de intervención para los profesionales de la Psicología y de la Neuropsicología, fue presentado por Esther Guillemot y María López, coordinadoras del Grupo de Enfermedades Neurodegenerativas, Raras y Crónicas

(GEN), e inaugurado por la Vicedecana, Timanfaya Hernández.

El encuentro arrancó con el visionado de la película "7 lagos, 7 vidas" y posteriormente se dio paso a un coloquio en el que participaron David Riaño, protagonista de la obra, Víctor Escribano, director y guionista, además de personas implicadas en defender causas de pacientes de ELA, como Rosa María Sanz, Gerente de la Asociación Española de Esclerosis Lateral Amiotrófica-ADELA y de ADELA Madrid, Álvaro Medina, periodista defensor numerosas causas a favor de los derechos de afectados por la ELA, y Diana Vasermanas, psicóloga de la Asociación Española de Esclerosis Lateral Amiotrófica-ADELA.



1976: Estudio sobre la situación de empleo de los licenciados y doctores en Psicología. Archivo Histórico COPM

En 1976, la entonces Sección Psicólogos del Colegio de Doctores y licenciados colaboró con la encuesta promovida por la Dirección General de Empleo del Ministerio de Trabajo para conocer el perfil de empleo de las primeras promociones de Psicología.

Esta encuesta constituye el primer censo de licenciados y diplomados, (Sección Psicólogos) en el que se incluyen los centros de enseñanza universitaria, su distribución por especialidades y naturaleza pública o privada de las entidades donde prestan sus servicios, distribución geográfica, así como su distribución por sexo.

Como datos más significativos sobre las primeras promociones de Psicología, destacamos:

* El número de licenciados, 2572 (desde el curso 1970-71 hasta el curso 1973-74) y 1269 diplomados (inicio de la titulación en 1954, extinción en 1972).

* Distribución por especialidades: 1215 Psicología Industrial, 781 Psicología Pedagógica, 607 Psicología Clínica y 289 Psicología Experimental.

* Distribución por sexo: 60% hombres, 40% mujeres.

* Distribución geográfica: 42% Madrid, 21% Barcelona, 3,7% Salamanca, 2,9% Valencia, 31% resto.

El texto completo puede verse pinchando [aquí](#).

El formulario de encuesta está dividido en varias secciones numeradas del 1 al 10. Incluye campos para datos personales, académicos y laborales. A la derecha del formulario se encuentra un folio de título con el encabezado 'ENCUESTA' y el subtítulo 'ENCUESTA PARA LA DIRECCIÓN GENERAL DE EMPLEO DEL MINISTERIO DE TRABAJO'. En la parte inferior del folio de título hay un logo que parece ser el del Ministerio de Trabajo.

El SAMUR realiza un taller en la sede del Colegio para el Grupo de Urgencias, Emergencias y Catástrofes

El SAMUR-Protección Civil ha acudido a la sede del Colegio para impartir un taller al [Grupo de Trabajo de Urgencias, Emergencias y Catástrofes](#) del Colegio sobre las distintas labores que realizan sus equipos.

Entre las técnicas que los representantes de SAMUR-Protección Civil explicaron a los asistentes están el protocolo

PAS (Proteger, Avisar y Socorrer), la técnica de RCP (Reanimación Cardiopulmonar) en adultos, menores y lactantes y la técnica de Heimlich.

La Vicedecana, Timanfaya Hernández, dio la bienvenida y agradeció al SAMUR su colaboración y el trabajo que realizan los colegiados y colegiadas que forman parte de este Grupo de Trabajo.



VIII Jornada de Psicología y Artes Audiovisuales y Escénicas

El Colegio Oficial de la Psicología de Madrid, a través del [Grupo de Trabajo PSICOARTAES](#), ha celebrado las VIII Jornadas de Psicología y Artes Audiovisuales y Escénicas 2023.

Una vez más se ha puesto sobre la mesa la importancia de la relación entre las dos disciplinas. Concretamente, en esta Jornada se mostró la relación de la Psicología con el cine, el teatro, la música y la danza.

Esta importante relación se vio a lo largo de la Jornada: A) cuando ambas disciplinas trabajan juntas creando un proyecto común como la obra "Malditos 16"; B) cuando desde el ámbito del arte los artistas y profesores ven lo necesaria que es la Psicología y las herramientas psicológicas para acompañar en el proceso creativo y de entrenamiento y ensayos, como mostró la mesa de la Psicología de la Danza y la Música; C) cuando la Psicología ve en el arte una herramienta terapéutica para mostrar otros puntos

de vista, lugares comunes en terapia o para el crecimiento y bienestar psicológico, con ejemplos del cuidado familiar en el cine o las artes escénicas en personas mayores.

Algo esencial fue confirmar en la primera mesa el poder del cine, pero no olvidemos que el cine son personas: personas que crean y personas que ven esas creaciones. La Psicología tiene un papel intrínseco y primordial en ambos grupos de personas porque estudia la conducta humana y puede ayudar tanto a los creadores y a su potencial artístico y personal como a los espectadores en su capacidad de percepción y de juicio crítico.

También fue muy importante observar que ambas disciplinas y su relación están motivadas a dar un paso más allá de donde se encuentran y seguir avanzando con nuevas ideas y proyectos.



Actos de reconocimiento a colegiados y colegiadas de Madrid

Homenaje a la colegiada Cristina Larroy

La psicóloga Cristina Larroy, colegiada desde 1986, fue homenajeada en su despedida como directora de la Clínica Universitaria de Psicología de la Universidad Complutense de Madrid (UCM), de la que asumió el cargo en el año 2015.

En el emotivo acto, que se celebró en el Salón Yela de la Facultad de Psicología, El Decano del Colegio, José Antonio Luengo, entregó la insignia de plata del Colegio a Cristina Larroy, y destacó durante su intervención los distintos proyectos que puso en marcha durante su etapa como directora, como PsiCall, que ofrece atención psicológica a estudiantes de la UCM.

Después de ocupar diferentes cargos de gestión en la Universidad, Larroy aceptó el reto de dirigir la Clínica Universitaria de Psicología en 2015. Con su trabajo consolidó plantillas, mejoró sus condiciones, y también consolidó proyectos e inició otros muchos, consiguiendo

una tendencia al alza en las prestaciones asistenciales y pacientes, así como numerosas publicaciones y participaciones en actividades científicas y proyectos.

El colegiado José González galardonado en México

El colegiado José González Fernández ha sido galardonado en el Segundo Congreso Mundial en Psicología y Psicoterapia que se ha celebrado en la ciudad de Puebla (México).

Este galardón reconoce la amplia y notable trayectoria profesional, destacando su labor y aporte en el ámbito de la Salud Mental.

Durante este Congreso, José González intervino ante más de 3.000 asistentes donde impartió la conferencia: Aprendiendo como acompañar a alguien que está atravesando un duelo.



José Antonio Luengo y Cristina Larroy



José González recibiendo su galardón

El Colegio participa en reuniones y eventos profesionales para desarrollar e impulsar la Psicología

Miembros de la Junta de Gobierno del Colegio han participado en diferentes actos y eventos profesionales con el objetivo de divulgar la Psicología.

10 de octubre. 'Reflexiones en red'

Con motivo del Día Mundial de la Salud Mental, que se conmemora el 10 de octubre, el Decano, José Antonio Luengo, participó en la edición 'Reflexiones en red', iniciativa auspiciada por la Organización de Estados Iberoamericanos para la Educación, la Ciencia y la Cultura. Durante su intervención, señaló que la Salud Mental es un reto incuestionable que ha aparecido en la agenda pública y política, especialmente a partir de la pandemia de Covid-19.



18 de octubre. 15 aniversario Corat y Fundación Aprender

El Decano, José Antonio Luengo, participó en la Jornada "Nuestra respuesta integral a las dificultades académicas y emocionales" para tratar el abordaje de las dificultades de niños/as y adolescentes con la ponencia "Salud Mental en la infancia y adolescencia: situación actual y perspectivas".



19 de octubre. Evento Generación Senior

El Colegio participó, a través de Luis Picazo, coordinador de la Sección de Psicología del Trabajo, Organizaciones y Recursos Humanos, en el evento "Generación Senior: Soluciones para el Futuro" que organizó Prensa Ibérica y El Periódico de España, formando parte de la mesa de expertos con el objetivo de analizar temas como la situación de las personas tras su jubilación, el envejecimiento activo y las preocupaciones de la generación senior.



21 de octubre. Gala de la Psicología Murciana

El Decano del Colegio, José Antonio Luengo, asistió a la Gala de la Psicología Murciana para acompañar a todos los compañeros y compañeras del Colegio Oficial de Psicología de la Región de Murcia galardonados durante el acto.



24 de octubre. Sociedad Española de Psicología de la Intervención Social

En esta reunión de trabajo se abordó la participación del Colegio en las II Jornadas "Psicología de la Intervención Social y Prevención del Suicidio: el papel de las administraciones locales".

En el encuentro participaron, por parte de la Sociedad Española de Psicología de la Intervención Social, su Vicepresidente, Miguel López Cabanas, y por parte del Colegio, su Decano, José Antonio Luengo, y la Vocal de Intervención Social, Silvia Garrigós.



25 de octubre. Fundación Alicia Koplowitz

El objetivo de esta reunión fue abordar futuros proyectos y líneas de colaboración en diversas áreas de formación, investigación y, en especial, en materia de Salud Mental.

Estuvieron presentes la Directora de Proyectos de la Fundación, Ángela Ulloa Solís-Beaumont, y el Decano, José Antonio Luengo.



26 de octubre. Congreso Universidad y Discapacidad

Hemos participado, a través del Decano, José Antonio Luengo, en el VI Congreso Internacional Universidad y Discapacidad que organiza la Fundación ONCE bajo el lema "Avanzando hacia modelos universitarios inclusivos".

En este encuentro, celebrado en la Universidad de Salamanca, tenía como objetivos buscar modelos que permitan ofrecer una educación inclusiva, equitativa y de calidad, intervino el Decano en la mesa de debate "Salud mental y educación emocional".



26 de octubre. Congreso Agora Bienestar 2023

El Colegio ha participado en el Congreso Ágora Bienestar 2023 que ha tenido como lema "El camino del bienestar y la eficacia empresarial" y que ha servido de punto de encuentro nacional de profesionales que abordan temáticas de actualidad sobre bienestar.

En este Congreso, Isabel Aranda, Vocal de Psicología del Trabajo, Organizaciones y Recursos Humanos del Colegio, formó parte de la mesa redonda "Trabajo y Salud Mental".



29 de octubre. 10º encuentros AMPAS

El Colegio participó, a través del Decano, José Antonio Luengo, en los 10º Encuentros AMPAS que organiza la Federación de la Comunidad de Madrid de Asociaciones de Padres y Madres del Alumnado FAPA "Francisco Giner de los Ríos" en Rivas-Vaciamadrid, y que se celebró bajo el lema "Inclusión, Acoso y Salud Mental... Retos en las Aulas".



3 de noviembre. Congreso de la Sociedad Española de Medicina Psicosomática

El Decano, José Antonio Luengo, inauguró el 50 Congreso de la Sociedad Española de Medicina Psicosomática que se celebra en el en el Aula Magna del Hospital Gregorio Marañón.

En este Congreso, se abordaron las novedades más recientes en esta materia con ponentes de relieve internacional.



9 de noviembre. Jornada Universidad Rey Juan Carlos

La Secretaria de la Junta de Gobierno, Nuria Mateos, participó en la VII Jornada de Psicología y Criminología: Retos tecnoculturales en criminología, organizada por la Universidad Rey Juan Carlos con motivo de la Semana de la Ciencia.



10 de noviembre. Jornada Salud Mental en los contextos educativos a debate

El Decano, José Antonio Luengo, asistió a la Jornada "La Salud Mental en los contextos educativos a debate" que organizó el Colegio de Psicología de Navarra en el Planetario de Pamplona y que estuvo dirigida a profesionales, familias y público interesado.

José Antonio Luengo abordó las principales dificultades y los retos que tiene por delante la Salud Mental en los centros educativos.



YA SOMOS
20.389
COLEGIADAS
Y COLEGIADOS

INFORMACIÓN COLEGIAL

ÚLTIMOS COLEGIADOS Y COLEGIADAS DE MADRID (OCTUBRE)



M-03062	NEBRED A COTERILLO, MARÍA ELENA	M-40435	LECHUGA BÁRCENA, SILVIA
M-03706	GARCÍA DEL OSO, LUIS ANTONIO	M-40436	GALLEGO DEL POZO, DIEGO
M-17289	FERNÁNDEZ GASSET, MARÍA ARANZAZU	M-40437	BALDOMINOS CORDÓN, MARINA
M-18466	DÍAZ TALLÓN, SANDRA	M-40438	DIEGO PÉREZ, ADRIANA DE
M-20149	MORA FERNÁNDEZ, RAQUEL	M-40439	PÉREZ DE ARGILA, TIRSO CARLOS
M-21555	CUÉLLAR PÉREZ, CARMEN	M-40440	NÚÑEZ ESCUDERO, TERESA
M-22862	VIDAL TRAPERO, PATRICIA COVADONGA	M-40441	MATÉ MONSERRATE, IRENE
M-26508	ORTUÑO ÁLVAREZ, MARÍA	M-40442	GONZÁLEZ GONZÁLEZ, ALICIA
M-28028	GARCÍA HERRERO, DANIEL	M-40443	CR IADO PAJUELO, ANDREA
M-28323	BASHORE ACERO, BLANCA MARÍA	M-40444	CRUZ TAPIAS, JUAN MANUEL DE LA
M-28660	NAVARRO CAYUELA, JUAN	M-40445	CABRERA PÉREZ, ANDREA
M-29357	FERREIRO SAL, SUSANA	M-40446	MOTA HEBRA, CRISTINA
M-29904	TORREGO CRESPO, SARA	M-40447	GARCÍA MONZÓN MOORE, REBECCA PATRICIA
M-30520	SALGADO KVEDARAS, ESTEFANÍA	M-40448	RAMOS FERNÁNDEZ, ELENA
M-30976	CORRALES GARCÍA, MARTA	M-40449	CARRIL MERINO, MARÍA ASUNCIÓN
M-32303	GONZÁLEZ CRESPO, MACARENA	M-40450	VALENTÍN-GAMAZO ABRIL, INÉS
M-32775	IGLESIAS MARTÍN, MARTA	M-40451	MOLA CÁRDENES, PABLO
M-33080	GIÓN MÉNDEZ, SILVIA	M-40452	RUBIO LUCA DE TENA, PAULA FRANCISCA
M-33769	VICO ÁLVAREZ, ALEXANDRA	M-40453	MARTÍN MONTALBÁN, LAURA
M-33835	FERNÁNDEZ SERRANO, ANDREA	M-40454	TERÁN MONTILLA, ALEXA COROMOTO
M-33980	RIVAS GARCÍA, ROCÍO	M-40455	ACUÑA RODRÍGUEZ, ANDREA
M-34724	BARRIONUEVO, GUADALUPE NICOLE	M-40456	DEL POZO ALONSO, PATRICIA
M-35202	BARNÉS VÁZQUEZ, INMA	M-40457	SÁNCHEZ ZAPATER, LIDIA
M-36081	TORTI PAYÁN, IRENE	M-40458	MONTERO OLIVARES, SOFÍA
M-36451	SANZ GARCÍA, ÁNGELA	M-40459	DOMENECH GARCÍA-AUGUSTÍN, ITZIAR
M-40419	GARCÍA CONTRERAS, PABLO	M-40460	RODRÍGUEZ POLO, PAULA
M-40420	CARDENAS DE LA MATA, MARTA DE	M-40461	SORIANO URDA, MARÍA
M-40421	CAL VERA, JOSÉ CARLOS DE LA	M-40462	LÓPEZ BARANDICA, CÉSAR
M-40422	MAÑAS DÍAZ, JAVIER	M-40463	MIGUEL DULCE, BEATRIZ DE
M-40423	MARTÍNEZ CANO, ALICIA	M-40464	TEMIÑO GONZÁLEZ, EVA MARÍA
M-40424	PRIMAULT, AGATHE FLORENCE JOËLLE	M-40465	CORNEJO RODÍGUEZ, JONE
M-40425	RODRÍGUEZ LAFUENTE, ANA MARÍA	M-40466	MARTÍN CUENCA, JUAN CARLOS
M-40426	ERRAZQUIN RODRÍGUEZ, MARÍA	M-40467	ORTEA VARELA, LAURA
M-40427	MATEOS ALONSO, JAIME	M-40468	LUENGO MARCHENA, MIRIAN
M-40428	MARTÍN DE LA TORRE, DAVID	M-40469	ORTEGA PÉREZ, PAULA
M-40429	GÓMEZ DUQUE, ANA	M-40470	FELIPE PÉREZ, MARÍA GABRIELA
M-40430	SALEHI PANIAGUA, NOELIA FÁTIMA	M-40471	ALCOBA LARRAZABAL, MAIDER
M-40431	BENITO SANZ, ALBA	M-40472	LANA BLOND, ROCÍO
M-40432	MENCHERO ESCUDERO, ANA	M-40473	ESTEBAN PÉREZ, MARÍA ELENA
M-40433	CANOSA PALOMO, MARÍA JOSÉ	M-40474	PALACIOS PIÑA, EDUARDO
M-40434	GÓMEZ SASTRE, FRANCISCO JOSÉ	M-40475	PARDO FERNÁNDEZ, CRISTINA MAGDALENA

M-40476 GIL NEVADO, CAROLINA
M-40477 DE CÁRDENAS ARTOLA, ROCÍO
M-40478 PÉREZ AGUSTÍN, ANA BELÉN
M-40479 GONZÁLEZ GONZÁLEZ, MARÍA
M-40480 MARTÍNEZ REDONDO, PAULA
M-40481 VALERO RÍOS, MARÍA CAROLINA
M-40482 PINILLA VASALLO, PAULA
M-40483 BLANCO MARTÍNEZ, TERESA
M-40484 MIGUEL MUÑOZ, MARÍA DEL CARMEN DE
M-40485 HERNÁNDEZ GUEDES, IBERIA DE LA CARIDAD
M-40486 RIUDAVETS GÓMEZ DEL CAMPO, ADRIANA
M-40487 QUINTANA VELASCO, FRANCISCO JAVIER
M-40488 IGLESIAS HORNERO, VERÓNICA
M-40489 VALLESPÍN BOJ, ESTELA
M-40490 PIQUERAS PÉREZ, MARÍA MACARENA
M-40491 ACASO LLAMAS, MARTA
M-40492 NUÑO VALVERDE, ROSARIO LUISA
M-40493 SERNA FERNÁNDEZ, MARY JOSÉ
M-40494 VELARDE SÁNCHEZ-SICILIA, MIGUEL
M-40495 GONZÁLEZ NISA, ELIA VICTORIA
M-40496 ÁLVAREZ FERNÁNDEZ, LAURA
M-40497 MALDONADO NEIRA, VALERIA
M-40498 BARRIUSO UGARTE, MARINA
M-40499 SANCHÁ NÚÑEZ, ILIANA GABRIELA
M-40500 NAVARRO MOLLINEDO, MARÍA BELÉN
M-40501 RODRÍGUEZ ORTEGA, CRISTINA
M-40502 RUIZ GRAÑEDA, CRISTINA
M-40503 ARTERO MONSALVATJE, ALEJANDRA
M-40504 PÉREZ LUCIA, MARÍA TERESA
M-40505 POZUELO LAHERA, RODRIGO DEL
M-40506 MARTÍNEZ MUÑOZ, PAULA MARÍA
M-40507 VERA ÁLVAREZ, MARÍA BELÉN
M-40508 MERINO MEDRANDA, MARIOLA
M-40509 APARICIO ALONSO, SILVIA
M-40510 MEJÍAS GALÁN, ANTONIA
M-40512 LÓPEZ LLAMAS, RAQUEL

M-40513 FUENTES VILLALBA, MARÍA
M-40514 ALDEA GÓMEZ, MARÍA INMACULADA
M-40515 REGLERO ÁLVAREZ, SARA
M-40516 ARLINDO PASCUAL, MARÍA NAOMI
M-40517 ARCONADA PINTADO, MARÍA
M-40518 ANTÓN VIGARA, BEATRIZ
M-40519 FERNÁNDEZ GONZÁLEZ, MARTA ANA
M-40520 RESUELA MANZANO, CRISTINA
M-40521 BURGUILLLO MUÑOZ, MARÍA VANESA
M-40522 JIMÉNEZ CASTILLO, JONATHAN EDUARDO
M-40523 AYUSO PÉREZ, LAURA VICTORIA
M-40524 ORTIZ GARCÍA, MARÍA SOLEDAD
M-40525 SAZATORNIL VALDOR, JAIME
M-40526 GASCÓN GARCÍA, NOELIA ELVIRA
M-40527 RISCO GONZÁLEZ, ALEJANDRO
M-40528 GARCÍA REDONDO, PAULA
M-40529 VALÍN ALCOLEA, IRINA
M-40530 MÉRIDA EXPÓSITO, SILVIA
M-40531 GALLEGU CIDONCHA, JULIA
M-40532 LLEÓ CASTELLS, ISABEL
M-40533 VALBUENA ARIAS, ALBERTO
M-40534 DE ARIZAGA BARRACHINA, JOSÉ
M-40535 TEJERO MARTÍN, LUCÍA TERESA
M-40536 RAGANATO, ANGELINA
M-40537 BLÁZQUEZ LÓPEZ, BEATRIZ
M-40538 RUEDA PINO, JANA
M-40539 MOYA TOSSO, CINTIA
M-40540 LARA LINARES, SILVIA
M-40541 GARCÍA MARTÍNEZ, SANDRA
M-40542 MARTÍNEZ PRIETO, ÁNGEL
M-40543 PACHECO CHICO, SARAH
M-40544 GIL FERNÁNDEZ, ESMERALDA DEL CARMEN
M-40545 HERNÁNDEZ ACITORES, ADRIANA DEL CARMELO
M-40546 ZAPATA GONZÁLEZ, CARMEN
M-40547 LÓPEZ-MINGO MORENO, VÍCTOR
M-40548 CUESTA CUELLO, SARA

ÚLTIMOS ESTUDIANTES ASOCIADOS DE MADRID



Dña. Rocío Jiménez Vera
 D.N.I. 123456789-E
 Estudiante Asociada EAM-0001

EAM-01096 CALLEJA MORENO, ROCÍO
EAM-01097 VILARIÑO LACOSTE-BOURGEACQ, SARA
EAM-01098 GONZÁLEZ PASCUAL, MARÍA
EAM-01099 DE ANDRÉS VÁZQUEZ, JOSE ANTONIO
EAM-01100 BASURTO ALCALDE, VANESSA
EAM-01101 LOZOYA FRANCO, SAMIRA

EAM-01102 PUEBLA TORICES, ALBA
EAM-01103 SÁNCHEZ CÁMARA, LAURA
EAM-01104 DEL CASTILLO FERNÁNDEZ, MANUEL
EAM-01105 TERRY SANZ-PASTOR, MARÍA
EAM-01106 SÁNCHEZ JIMÉNEZ, MARÍA

GRUPOS DE TRABAJO DEL COLEGIO

En la actualidad hay cerca de 60 grupos que trabajan por el desarrollo e investigación de la Psicología en sus múltiples campos de actuación, promocionando así nuestra profesión y generando nuevas expectativas profesionales.

Desde estos grupos de trabajo se impulsa el desarrollo de nuevas técnicas y procedimientos de intervención y se fomenta el encuentro entre profesionales con experiencias o intereses comunes dentro de la Psicología. Los grupos de trabajo colaboran para la difusión de nuestra profesión entre el propio colectivo y también en el ámbito social, creando y colaborando con programas de sensibilización. Se analizan las distintas

aportaciones de la Psicología en diferentes ámbitos de aplicación y se generan nuevas alternativas, reforzando y difundiendo las existentes.

Los colegiados y colegiadas que deseen investigar o desarrollar algún tema relacionado con la Psicología pueden constituir un grupo de trabajo con colegas de profesión que compartan el mismo interés. El Colegio facilitará la infraestructura necesaria para el desarrollo de su actividad.

Las personas interesadas en contactar o participar, por primera vez, en los grupos de trabajo deben solicitarlo a través del correo: grupostrabajo@cop.es

CREATIVIDAD APLICADA

Foro para el estudio y la práctica de la creatividad, haciendo un especial hincapié en la aplicación práctica de las técnicas creativas para la prevención y resolución de problemas.

E-mail: grupostrabajo@cop.es

DIVERSIDAD SEXUAL Y GÉNERO

Espacio de reflexión en torno a Diversidad Sexual y Género que facilite un conjunto de buenas prácticas de todos los profesionales de la Psicología, con el compromiso en la promoción y prevención de la salud mental del colectivo LGTBI.

E-mail: diversidadsexual@cop.es

EDUCACIÓN PSICOLÓGICA

Abrir un nuevo campo para la Psicología en el sistema educativo y conseguir que la Educación Psicológica sea una asignatura en el mismo, con la finalidad de mejorar los niveles de bienestar y de rendimiento de los/as estudiantes.

E-mail: grupostrabajo@cop.es

EMDR

Trabajar con esta terapia como modelo de partida, fijándose en los diferentes aspectos que la componen e investigando en su eficacia y sus resultados.

E-mail: grupoemdr@cop.es

ENFERMEDADES NEURODEGENERATIVAS, RARAS Y CRÓNICAS (GEN)

Fomentar el encuentro entre compañeros con experiencia o interés en este tipo de enfermedades para intercambiar conocimientos y contribuir a la difusión social de nuestro papel como psicólogos.

E-mail: g.neurodeg@cop.es

ENFOQUE CORPORAL EN LA TERAPIA PSICOLÓGICA

Ampliar las herramientas del psicólogo clínico a través del análisis y aplicación de técnicas corporales y vivenciales.

E-mail: grupostrabajo@cop.es

ESTUDIO E INVESTIGACIÓN DE LA CONDUCTA SUICIDA

Contribuir al estudio e investigación de la conducta suicida, promover planes de prevención y apoyo a las familias y resaltar la importancia del suicidio en el ámbito nacional.

E-mail: grupoestudiosuicidio@cop.es

FORO DE VETERANÍA DEL COLEGIO

Promover el envejecimiento activo, por medio de la promoción de conferencias, sesiones de cine fórum, excursiones culturales y de recreo.

E-mail: grupoveterania@cop.es

HUMOR Y OPTIMISMO INTELIGENTES «RISOTERAPIA»

Investigar, desarrollar y divulgar el buen sentido de humor (Risoterapia), no solo entre los profesionales de la salud, sino también entre el público en general.

E-mail: buenhumor@cop.es

INCLUSIÓN LABORAL DE LAS PERSONAS CON DISCAPACIDAD

El estudio, debate y promoción de medidas de sensibilización, divulgación, información, prevención y formación relativas a la inclusión laboral de personas con discapacidad en las organizaciones, desde la perspectiva de la Psicología del Trabajo.

E-mail: grupostrabajo@cop.es

INTELIGENCIA EMOCIONAL

La promoción, la divulgación, el estudio de la Inteligencia emocional, la empatía y la asertividad junto al desarrollo de los conceptos asociados como puedan ser la autoestima y el autoconcepto.

E-mail: inteligenciaemocional@cop.es

INTERVENCIÓN EN REHABILITACIÓN EN SALUD MENTAL

Conocer y compartir herramientas y competencias de evaluación, intervención y seguimiento de personas con enfermedad mental grave y duradera (EMGD) en recursos de rehabilitación.

E-mail: rps@cop.es

INTERVENCIÓN PSICOLÓGICA EN DESAPARICIONES

Trabajar para establecer pautas adecuadas de intervención psicológica con los diferentes actores implicados en una desaparición, en las diferentes fases del proceso. Promover actuaciones preventivas frente a nuevas desapariciones, y nuevas investigaciones que den respuesta a este problema.

E-mail: gipd@cop.es

INTERVISIÓN: APOYO Y ASESORAMIENTO ENTRE PROFESIONALES

El objetivo de este grupo es crear un espacio común de reflexión, apoyo y asesoramiento mutuo entre compañeros y compañeras.

E-mail: red.intervision.madrid@cop.es

LA HIPNOSIS COMO HERRAMIENTA EN LA PSICOLOGÍA APLICADA

Punto de encuentro entre psicólogos interesados en aplicaciones de la hipnosis con el fin de compartir experiencias y técnicas que puedan ser de utilidad en el campo profesional de la Psicología.

E-mail: hipnosis@cop.es

MALTRATO / ABUSO SEXUAL INFANTIL

Promoción de los buenos tratos a la infancia, facilitando la detección temprana e intervenciones eficaces en maltrato infantil, así como el desarrollo e impulso de programas de prevención.

E-mail: maltratoinfantil.copmadrid@cop.es

NEUROMODULACIÓN APLICADA A LA PSICOLOGÍA

Se pretende profundizar y estudiar los avances de las técnicas de neuromodulación aplicadas a todos los ámbitos de la Psicología (neuroterapias como Neurofeedback/Biofeedback).

E-mail: grupostrabajo@cop.es

NUEVOS CONSTRUCTOS Y METODOLOGÍAS PARA EL DESARROLLO DEL TALENTO EN LA ERA DIGITAL

Elevar la dimensión energética del ser humano a la categoría de inteligencia mediante el estudio, investigación y fundamentación científica del nuevo constructo de Inteligencia Energética.

E-mail: nuevosconstructosenenergia@cop.es

PRÁCTICA PSICOLÓGICA ON-LINE

Estudio y análisis de las herramientas on-line para el trabajo en Clínica, Educativa, Recursos Humanos, y sus aplicaciones en Internet. El subgrupo mHealth en Salud Mental se dedica a crear y explorar herramientas de salud móvil (apps y wearables) que mejoren la salud mental, así como generar datos para realizar estudios psicológicos.

E-mail: online@cop.es

PROMOCIÓN DEL BUEN TRATO HACIA LAS PERSONAS MAYORES

Favorecer una imagen realista sobre las personas mayores y promover las buenas prácticas en el trabajo con este colectivo, tanto de los psicólogos como de otros profesionales que trabajan con ellos.

E-mail: grupostrabajo@cop.es

PSICOLOGÍA AERONÁUTICA

Fomentar el encuentro entre profesionales y la difusión del trabajo de los psicólogos aeronáuticos, así como difundir la relación tan estrecha existente entre la seguridad aérea y la Psicología.

E-mail: psicologiaaeronautica@cop.es

PSICOLOGÍA CLÍNICA EN LA SANIDAD PÚBLICA

Ayudar a promover, visibilizar y diferenciar la figura del Facultativo Especialista en Psicología Clínica en la Sanidad Pública, mediante la defensa y difusión de sus funciones, competencias e identidad.

E-mail: grupostrabajo@cop.es

PSICOLOGÍA COACHING

Foro de difusión, promoción e información acerca de la Psicología Coaching. Su función es promover la figura del Psicólogo Experto en Coaching.

E-mail: psico-coach@cop.es

PSICOLOGÍA, COMUNICACIÓN Y POLÍTICA

Investigar las condiciones que producen los votos y los acuerdos, dar a conocer los factores que generan las corrientes de opinión, analizar los medios de comunicación en sus diferentes vertientes.

E-mail: grupostrabajo@cop.es

PSICOLOGÍA DEL ENVEJECIMIENTO Y DE LAS DEMENCIAS

Aunar conocimientos y experiencias en torno al envejecimiento activo, la prevención del deterioro cognitivo y la intervención en enfermedades neurodegenerativas activas como el Alzheimer.

E-mail: grupostrabajo@cop.es

PSICOLOGÍA E INTERGENERACIÓN EN EL ENTORNO LABORAL

Este grupo pretende ser un observatorio de las prácticas generacionales de RRHH y las variaciones del bienestar psicológico de las 6 generaciones actualmente conviviendo en el ámbito laboral.

E-mail: grupostrabajo@cop.es.

PSICOLOGÍA EN LA EVALUACIÓN DE PERSONAS EN LAS ORGANIZACIONES

Reflexión de alto nivel para la disciplina del Reclutamiento y la Selección, atendiendo, desde la selección individual a la masiva, y posibilitando el conocimiento y el reciclaje permanente.

E-mail: evaluapersonas-org@cop.es

PSICOLOGÍA FORENSE

Promover un lugar de encuentro donde actualizar y compartir conocimientos, potenciando redes de investigación y formación en el ámbito de la Psicología Forense.

E-mail: grupopsicologiaforense@cop.es

PSICOLOGÍA, FORMACIÓN Y DESARROLLO DE PERSONAS

El papel del psicólogo en las áreas de formación y desarrollo de personas en empresas y organizaciones.

E-mail: formacionydesarrollo@cop.es

PSICOLOGÍA PERINATAL

Conocer y difundir la Psicología Perinatal, así como concretar el papel del psicólogo que trabaja en este campo, definiendo para ello la formación más adecuada.

E-mail: perinatal@cop.es

PSICOLOGÍA POSITIVA APLICADA

Tomar contacto con profesionales que se dediquen a la Psicología Coaching y la formación desde el enfoque de las fortalezas y las emociones positivas para poder compartir diferentes formas de trabajo y experiencias en el uso de estas herramientas.

E-mail: psicologiapositiva@cop.es

PSICOLOGÍA, VIDEOJUEGOS Y ESPORTS

Estudiar y analizar la Psicología en los videojuegos y esports, así como sus aplicaciones prácticas.

E-mail: grupostrabajo@cop.es

PSICOLOGÍA Y ADICCIONES

Desarrollar una línea de trabajo dirigida al incremento del conocimiento del papel del psicólogo en las drogodependencias y en otras adicciones.

E-mail: psicologiayadicciones@cop.es

PSICOLOGÍA Y ALTAS CAPACIDADES

Espacio para investigar, divulgar, visibilizar, estar al tanto de los últimos avances y publicaciones en el ámbito de la alta capacidad y el estudio de las principales aportaciones al desarrollo del talento.

E-mail: grupostrabajo@cop.es

PSICOLOGÍA Y ARTES AUDIOVISUALES Y ESCÉNICAS

Promoción de la Psicología dentro del ámbito audiovisual, abriendo así otras expectativas profesionales para los psicólogos.

E-mail: psico.mediosarte@cop.es

PSICOLOGÍA Y DOLOR

Promover el estudio y la investigación psicológica del dolor en general y de la fibromialgia en particular.

E-mail: psicologiaydolor@cop.es

PSICOLOGÍA Y ECONOMÍA

La Psicología Aplicada a la conducta económica, profundizando en el estudio, investigación y difusión de las variables, procesos y mecanismos psicológicos a través de los cuales se produce el comportamiento económico.

E-mail: psicoeconomia@cop.es

PSICOLOGÍA Y MARKETING, PUBLICIDAD Y CONSUMO

Estudio y debate sobre el desarrollo y aplicaciones de la Psicología y su relación con el marketing, la publicidad, el comportamiento del consumidor, las nuevas formas de comunicación con clientes y la experiencia de compra.

E-mail: psico-mk@cop.es

PSICOLOGÍA Y MEDITACIÓN

Tradiciones meditativas, marcos conceptuales y ámbitos de aplicación en Psicología.

E-mail: psicologiaymeditacion@cop.es

PSICOLOGÍA Y PSICOTERAPIA TRANSPERSONAL

Facilitar, desde una perspectiva científica y humana, el desarrollo y difusión (en ámbitos académicos y no académicos) de la Psicología y la Psicoterapia.

E-mail: transpersonal@cop.es

PSICOLOGÍA Y SALUD LABORAL

Destacar el papel del psicólogo en la evaluación, prevención e intervención de los riesgos psicosociales y el fomento de la salud en el ámbito laboral.

E-mail: saludlaboral@cop.es

PSICOLOGÍA Y TECNOLOGÍA

Trabajar sobre las nuevas tendencias de trabajo, innovación y uso de nuevas tecnologías en interacción humana y de las personas con los sistemas y programas informáticos para comprender las aportaciones y descubrimientos que desde la ciencia psicológica existen y se pueden desarrollar en este campo.

E-mail: grupostrabajo@cop.es

PSICOLOGÍA Y VIOLENCIA DE GÉNERO

Llevar a cabo actuaciones de investigación, sensibilización, divulgación e intervención para mejorar y unificar los modelos de intervención existentes desde una perspectiva de género.

E-mail: violenciadegenero@cop.es

PSICÓLOGOS DE URGENCIAS, EMERGENCIAS Y CATASTROFES

Trabaja sobre nuevas técnicas y procedimientos de intervención, duelo, etc. con el fin de ser un referente en la Psicología de Emergencias.

E-mail: gecopm@cop.es

PSICOONCOLOGÍA Y PSICOLOGÍA EN CUIDADOS PALIATIVOS

Difundir las funciones del psicólogo en Oncología y en cuidados paliativos y promover el conocimiento en estos campos asesorando a los colegas que así lo soliciten.

E-mail: gruponco@cop.es

PSICOTERAPIA HUMANISTA

Estudio de los diversos modelos de psicoterapia humanista. Sus objetivos son: difundir y dar a conocer entre los participantes las diferentes corrientes psicológicas encuadradas dentro de la Psicología humanista.

E-mail: grupostrabajo@cop.es

RORSCHACH Y TÉCNICAS PROYECTIVAS

Promover un espacio de intercambio y reflexión entre psicólogos que utilizan o desean utilizar el Rorschach y los métodos proyectivos en sus diferentes áreas de actuación, compartiendo los avances que se vayan produciendo en dichas técnicas.

E-mail: grupostrabajo@cop.es

SENSIBILIZACIÓN EN SEGURIDAD VIAL

Analizar el papel de los profesionales de la Psicología en el ámbito de una Educación Vial, para conseguir la máxima sensibilización y cambio de actitudes.

E-mail: gt.seguridad.vial@cop.es

TCA Y TRATAMIENTO PSICOLÓGICO DE LA OBESIDAD

Desarrollo del campo de la intervención en los TCA y el tratamiento de la obesidad y el sobrepeso desde un enfoque psicológico.

E-mail: grupostrabajo@cop.es

TERAPIA ASISTIDA POR ANIMALES

Promocionar el conocimiento de las modalidades de intervención con animales como asistentes en terapias psicológicas, tales como la agorafobia, depresión, alzheimer, ansiedad, etc.

E-mail: grupostrabajo@cop.es

TERAPIA BREVE ESTRATÉGICA

Espacio de encuentro para los profesionales de la Psicología Clínica en el que comparta su trabajo y experiencias relacionadas con el empleo de la Terapia Breve Estratégica.

E-mail: grupostrabajo@cop.es

TERAPIA FOCALIZADA EN LA EMOCIÓN

Tener un lugar de encuentro entre profesionales de la Psicología que trabajan desde el marco de la Terapia Focalizada en la Emoción.

E-mail: grupostrabajo@cop.es

TERAPIA NARRATIVA

Crear un espacio para la difusión, el desarrollo y la investigación de la Terapia Narrativa, a través de revisión de textos, reflexiones críticas, supervisión y presentación de casos y ofertas formativas.

E-mail: grupostrabajo@cop.es

TRASTORNOS DEL ESPECTRO AUTISTA

Crear un espacio de referencia para profesionales interesados en autismo, con el fin de tratar temas de actualidad, atendiendo a los diversos ámbitos: educativo, clínico y social.

E-mail: grupostrabajo@cop.es

FORMACIÓN CONTINUA

Información general

La oferta formativa del Colegio Oficial de la Psicología de Madrid facilita el desarrollo profesional permanente de los y las profesionales de la Psicología para la mejora de su praxis profesional.

Las actividades formativas se desarrollan en un contexto de aprendizaje desde una metodología teórica/práctica, cuyo objetivo es dotar a los psicólogos y psicólogas de habilidades, herramientas y técnicas actualizadas para poder ayudar a las personas en su proceso de cambio de una forma rápida y eficaz. Cada participante cuenta con un espacio donde poder interaccionar con otros profesionales que comparten sus inquietudes y deseos de aprender, mejorar y compartir sus conocimientos, actuaciones y experiencias, desde la práctica y para la práctica profesional.

El Colegio con el compromiso de facilitar y acompañar en la profesión, pone a su disposición un amplio catálogo de cursos impartidos por docentes expertos en cada área de la Psicología. Desde el Departamento de formación se ofrecen cursos, conferencias, jornadas, másters y expertos de Psicología a distancia y presenciales, dirigidos a psicólogos/as y estudiantes de los últimos cursos del Grado de Psicología. Las personas interesadas en ampliar la información pueden dirigirse a la página Web colegial (www.copmadrid.org/web/formacion).

Más información: Telf: 91 541 99 99 · E-mail: formacion@cop.es

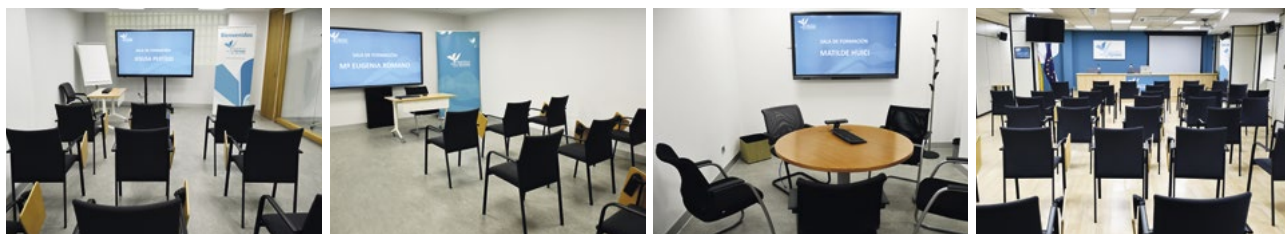

Jornadas Profesionales



III JORNADA AVANCES Y NUEVOS RETOS EN MALTRATO EN LA INFANCIA Y ADOLESCENCIA: CUANDO LA COMUNICACIÓN SE COMPLICA- GRABACIÓN. CÓD.JG2317



Esta actividad tuvo lugar el pasado sábado, 18 de mayo de 2023. Dada la excelente acogida recibida, se ofrece la grabación de la Jornada las ponencias magistrales de las docentes expertas, de reconocido prestigio y Divulgar, sensibilizar y formar en la respuesta frente al maltrato y abuso sexual infantil en población especialmente vulnerable.

Ponentes: María Jesús Juárez Lozano, Laura Martín Cámara, Selma Fernández Vergara, Regina Vila Badia, Sara Collantes Mateos, Francisco Collazos Sánchez, Agnès Mayoral Castany y Laura Rodríguez Díaz.

Duración: 6 horas.

Inscripción: 10 € (10 % de descuento a todos los Psicólogos/as colegiados/as de Madrid des-
empleados/as, jubilados/as).

Online

WWW.COPMADRID.ORG



JORNADA SOLEDADES NO DESEADAS



Jornada sectorial sobre las Soledades No Deseadas desde los distintos ámbitos disciplinares y campos de actuación de la Psicología.

PROGRAMA

10.00 h. Inauguración.

10.15 h. Conferencia. Soledad, deterioro neuropsicológico y quejas cognitivas en población mayor.

Coordina: **Susana Vázquez Rivera.**

Ponente: **Mercedes Montenegro Peña.**

11.15 h. Conferencia. La Soledad del entrenador.

Coordina: **Alejo García-Naveira Vaamonde.**

Ponente: **Manuel Aguilar Marchal.**

12.15 h. Pausa-café.

12.45 h. Conferencia. "Ilusión positiva" Una herramienta psicológica ante la soledad no deseada.

Coordina: **Ana Belén Asensio Asensio.**

Ponente: **Lecina Fernández Moreno.**

13.45 h. Descanso.

15.15 h. Conferencia. Las redes sociales y los adolescentes.

Coordina: **María Belén Cano López.**

Ponente: **Chus Pérez Crespo.**

16.15 h. Conferencia. Importancia de la Psicología educativa para prevenir y/o paliar los efectos negativos en los/as niños/as y adolescentes derivados de situaciones de soledad.

Coordina: **Antonio Labanda Díaz.**

Ponente: **Juan Madrid Gutiérrez.**

17.15 h. Conferencia. Ruptura de la dinámica laboral como una forma de soledad no deseada.

Coordina: **Luis Picazo Martínez.**

Ponente: **Javier Cerrudos Ruiz.**

18.15 h. Conferencia. Soledad No Deseada e Incapacidad.

Coordina: **José María Martínez Fernández.**

Ponente: A determinar.

19.15 h. Clausura. **Timanfaya Hernández Martínez.**

Fecha: jueves, 25 de enero.

Entrada libre, previa inscripción.

Presencial

Videoconferencia



¿Qué hizo el Colegio acerca de...?
¿Publicaciones, declaraciones,
actividades, premios?

La respuesta está aquí → <https://historiadelcolegio.copmadrid.org>



Actualmente hay 3193 contenidos, de entre 1971-2023.
1547 documentos · 735 eventos · 608 publicaciones · 162 premios · 138 imágenes · 3 vídeos



XII EDICIÓN EXPERTO/A EN INTERVENCIÓN PSICOLÓGICA CON VÍCTIMAS DE VIOLENCIA DE GÉNERO. CÓD. X2405

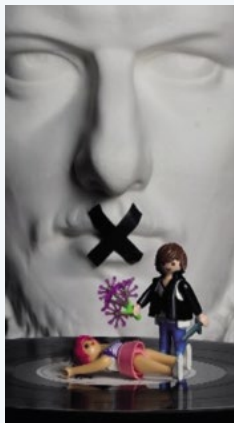

La violencia de género no sólo es la violencia que un hombre desarrolla contra la mujer que es o fue su pareja sentimental. La violencia de género engloba todas las acciones sociales, culturales e individuales que atentan contra el bienestar y los derechos de las mujeres y que se desarrollan contra éstas por el mero hecho de ser mujeres y, por tanto, por ser consideradas inferiores o subordinadas a los hombres. Una de sus manifestaciones es el maltrato en la pareja, el comportamiento que despliega un hombre que quiere dominar, controlar, poseer a la mujer que dice querer y que abarca un amplio abanico de violencia, física, psicológica, económica, social, sexual etc... Éste es uno de los grandes problemas tanto de nuestra sociedad actual como de nuestra historia. Un volumen muy alto de mujeres, niñas y niños sufren este problema en nuestro país y en el mundo. Indirectamente muchos hombres también lo padecen, como, por ejemplo, tienen que sufrir un trauma difícilmente recuperable los padres, hermanos... de las mujeres asesinadas por sus parejas.

En este curso nos vamos a centrar en estudiar y explicar este tipo de violencia de género, así como en la intervención psicológica que desarrollar con las mujeres y niñ@s que la han sufrido para eliminar las secuelas que pudo dejar en ell@s. Como profesionales tenemos la responsabilidad de comprender a fondo este fenómeno, así como conocer la metodología psicológica para atender a las mujeres y menores supervivientes de la violencia de género puesto que estas cifras nos indican que va a ser frecuente que en nuestro desempeño profesional nos encontremos con esta problemática. Este curso pretende facilitar este conocimiento y las capacidades para aplicarlo. Si no le damos la espalda a la violencia podremos acabar con ella.

Ponentes: Olga Barroso Braojos, Beatriz Arizmendi González, Israel Berenguer Muñoz, Beatriz Córdoba Castellanos, Nuria Mateos de la Calle, Pablo Nieva Serrano, Iñaki Lajud Alastrué, Elisabeth Ortega Suárez, Paula Roldán Gutiérrez y Miren Itxaso Sasiain Villanueva.

Duración: 142 horas.

Fecha de inicio: 12 de enero de 2024.

Inscripción: 1.180€ (10 % descuento para todos/as los/as colegiados/as desempleados/as, colegiados/as jubilados/as y estudiantes asociado/as).

Presencial

IX EDICIÓN EXPERTO/A EN HIPNOSIS CLÍNICA. CÓD. X2404



La hipnosis como procedimiento terapéutico, puede ser considerada como una de las técnicas más antiguas que se conocen para provocar cambios en los procesos cognitivos, afectivos, psicofisiológicos, perceptuales y conductuales a través de la sugestión (González Ordi, 2013).

La hipnosis resulta una herramienta de tratamiento valiosa para una amplia variedad de problemas psicológicos y/o médicos, ayudando a mejorar la calidad de vida de los pacientes sustancialmente (Brann, Owens y Williamson, 2012; Elkins, 2017; Nash y Barnier, 2012).

Existe evidencia científica sobre la eficacia clínica de la hipnosis, contrastada a través de estudios clínicos controlados y aleatorizados y de estudios de meta-análisis, especialmente centrados en la hipnosis como potenciador de la terapia cognitivo-conductual, el manejo de la ansiedad y el estrés emocional, depresión, dolor agudo y crónico, el manejo de efectos adversos de la quimioterapia, el manejo de la ansiedad y dolor en procedimientos médicos invasivos, trastornos Psicosomáticos, problemas gastrointestinales – intestino irritable, trastornos del sueño – insomnio, estrés agudo y postraumático y trastornos disociativos y conversivos (González Ordi, 2018).

El presente curso pretende dar a conocer de forma eminentemente aplicada los diversos procedimientos hipnóticos existentes para ayudar al tratamiento de estas patologías, desde una perspectiva eminentemente cognitivo-conductual y biopsicosocial.

Ponentes: Héctor González Ordi y Pilar Capilla Ramírez.

Fecha de inicio: 19 de enero de 2024.

Duración: 100 horas.

Inscripción: 900 € (10 % de descuento a todos los colegiados/as de Madrid desempleados/as, jubilados/as y estudiantes asociados/as).

Presencial

IV EDICIÓN DEL EXPERTO/A EN INTERVENCIÓN PSICOLÓGICA CON MENORES VÍCTIMAS DE VIOLENCIA DE GÉNERO. CÓD. XO2407



Las y los menores víctimas de violencia de género suelen ser las personas más invisibles de este tipo de violencia. Cuesta mucho entender que las niñas y niños se ven inmersos en procesos traumáticos enormemente dolorosos y aterradores, en los cuales no saben cómo entender, ni manejar, cuando viven en un entorno donde su modo de relación es la violencia, donde las personas que deben de protegerles en su ámbito más íntimo, en sus propias casas, se dañan y son dañadas.

Con este curso, ideado desde la perspectiva más práctica posible, persigue el objetivo de que los psicólogos y las psicólogas sean capaces de afrontar y conocer con más profundidad los escenarios donde se desarrolla la violencia de género, los agentes implicados, el proceso emocional de estos niños y niñas por el que les obligan a transitar y su fuerte impacto es su desarrollo físico y psico afectivo. De la misma forma, veremos un modo de intervención, y herramientas útiles para los y las profesionales que nos dediquemos a la importante y ardua tarea de acompañarlos en estos procesos, a la vez que se les muestra una forma de relación diferente y positiva, bien tratante con un adulto.

Coordinadora: Esther Vázquez Hurtado. **Equipo docente:** Begoña López Anguita, Nuria Mateos de la Calle, Laura Rodríguez Navarro y María Rufo Nieto.

Duración: 100 horas.

Fecha: Del 19 de enero al 19 de junio de 2024.

Inscripción: 500 € (10 % de descuento a todos los colegiados de Madrid desempleados/as, jubilados/as y estudiantes asociados/as).

Online

II EDICIÓN DEL EXPERTO/A EN PSICOLOGÍA AUDIOVISUAL Y ESCÉNICA. COD. XH2408



Desde la Psicología, existe también un interés creciente por incluir herramientas artísticas como complemento y apoyo a nuestro trabajo diario.

Tras cuatro ediciones del Curso "Formación Básica en Psicología Audiovisual y Escénica", en el que se exponían de forma sucinta las posibilidades de intervención psicológica en el ámbito artístico (teatral, audiovisual, musical, dancístico...), hemos considerado necesario ampliar esta formación a un curso de experto, en el que podamos profundizar en las materias y recursos psicológicos que pueden optimizar el trabajo de creadores, intérpretes y directores de equipos artísticos y desarrollar de forma más exhaustiva metodologías prácticas que doten al alumnado de herramientas con las que desenvolverse de forma eficaz en este ámbito emergente para los psicólogos.

Coordinadora: Ana María Fernández Rodríguez. **Equipo docente:** María de los Llanos de Miguel Pérez y Cristina Viartola Braña

Duración: 100 horas.

Fecha: Del 16 de febrero al 8 de junio de 2024.

Inscripción: 950 € (10 % de descuento a todos los colegiados de Madrid desempleados/as, jubilados/as y estudiantes asociados/as).

Presencial

Online

IV EDICIÓN EXPERTO/A EN PSICODIAGNÓSTICO A TRAVÉS DE PRUEBAS PROYECTIVAS. HERRAMIENTAS DE COMPRENSIÓN EN NIÑOS, ADOLESCENTES Y ADULTOS. CÓD.XH2402

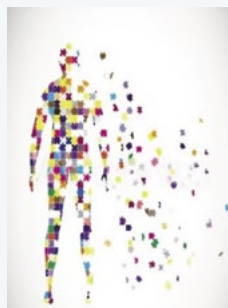

Programa presencial u online de formación en psicodiagnóstico, orientado al entrenamiento teórico y práctico del proceso de evaluación de adultos, adolescentes y niños sirviéndonos de instrumentos proyectivos como base de la comprensión del sujeto.

Ponentes: Ponentes: Esther Roperti Páez-Bravo, Marisol Valado Rodríguez, Amparo Bastos Flores, María Jesús Martín Fuentes, Carolina Alises Ropero, Florencia Poy Carulli, Marta Fernández Arcos, Pedro Ortiz Cermeño y M^a Eugenia Giraudo.

Duración: 100 horas.

Fechas: Del 3 de febrero al 7 de julio del 2024.

Inscripción: 975 € (10 % descuento para todos/as los/as colegiados/as desempleados/as, colegiados/as jubilados/as y estudiantes asociado/as).

Presencial

Online

III EDICIÓN EXPERTO/A ONLINE EN PSICOLOGÍA Y ESPORTS. CÓD. XO2401



Actualmente los psicólogos/as no tienen una formación especializada para trabajar en los esports, por lo que este experto complementará esta necesidad profesional. Recientemente el Colegio ha firmado un convenio de colaboración para promocionar el ejercicio profesional de las psicólogas y psicólogos en el sector de los esports.

En este experto, los/as participantes aprenderán sobre el sector de los esports, la intervención psicológica con gamers, equipos y entrenadores, así como cuestiones relevantes en la intervención online y las experiencias profesionales de psicólogos/as en clubes de esports. Desde una perspectiva de crecimiento personal y la mejora del rendimiento del gamer, los/as participantes ampliarán su conocimiento, competencias y eficacia de intervención, facilitando la integración al mercado laboral de los esports.

Este experto cuenta con profesores de primer nivel y tiene un marcado perfil internacional, con ponentes de diferentes países, sin barreras geográficas, tal y como es el sector de los esports, por lo que el curso es 100% online.

Horas de formación reconocidas para la Acreditación Nacional del Psicólogo Experto en Psicología del Deporte del Consejo General de la Psicología en España.

Ponentes: Alejo García-Naveira, Jaime Callejas de la Pinta, Martina Cubric, Antonio de la Cuesta Serrano, Alejandro Díaz, Francisco Javier García Taboada, Martín Jiménez Toribio, Marta Isabel Labrador Méndez, Alba Azahara López Pérez, Guillermo Mendoza, Alejandro Núñez Rodríguez, Ismael Pedraza, Orlando Portillo, Roberto Ruiz-Barquín, Fátima Sánchez Beleña, Diana Sánchez Sánchez, Hugo Sánchez, Alejandro Suárez López, Jonathan Torrent Sahuquillo, Jonathan Tolosa Arroyo y Javier Zafra de Jáudenes.

Duración: 150 horas.

Fecha de inicio: 4 de marzo.

Inscripción: 790 € (10 % de descuento a todos los colegiados/as de Madrid desempleados/as, jubilados/as y estudiantes asociados/as).

Online

Cursos



SEMINARIO INTERNACIONAL DE TRASTORNOS DE LA PERSONALIDAD LÍMITE. TFP-A: UNA TÉCNICA PARA TLP EN LA ADOLESCENCIA. OTTO KERNBERG-GRABACIÓN. CÓD. SCCOG2339

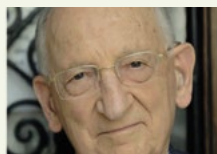

Esta actividad tuvo lugar el pasado sábado, 17 de junio de 2023. Dada la excelente acogida recibida, se ofrece la grabación del Seminario con el objetivo de facilitar la escucha del Dr. Kernberg considerado la figura más importante a nivel mundial en relación a la investigación y tratamiento de los trastornos de la personalidad, en especial los trastornos borderline o límite de la personalidad (TLP).

Ponente: Dr. Otto Kernberg.

Duración: 3 horas.

Inscripción: 10 € (10 % de descuento a todos los Psicólogos/as colegiados/as de Madrid desempleados/as, jubilados/as).

Online

SERVICIO DE LOGO/MARCA PARA LOS COLEGIADOS

Más de 11.000 colegiadas y colegiados ya han solicitado este servicio que permite utilizar el logo/marca del Colegio para su actividad profesional

Solicita ya este nuevo servicio, pide cita en el teléfono:
91 541 99 99



CURSO CÓMO SER UN/A PSICÓLOGO/A A DOMICILIO. CÓD. O2109



En este curso se adquirirán y mejorarán competencias y habilidades para el desarrollo de la Psicología a domicilio, conociendo las características de la atención domiciliar y sus elementos diferenciales respecto a la que se realiza en consulta. Se abordarán los trastornos que tienen mayor prevalencia en el entorno domiciliario conociendo aspectos claves del encuadre, empezando por la atención telefónica y su importancia, la evaluación con la observación como técnica elegida y la intervención en sus diferentes niveles de actuación, así como las situaciones comprometidas y conflictivas que pueden darse en el entorno domiciliario. Además, esta acción formativa ofrece pautas para el diseño y aplicación de tratamientos individualizados adaptados a la problemática específica de cada caso.

Ponentes: Natalia Pedrajas, Katya Vázquez Quer, Roberto Castillejo Río, Carla Rodríguez Caballero, Almudena García Junceda.

Duración: 30 horas. Tiempo límite para realizarlo 2 meses desde la matrícula.

Es una actividad online autoadministrada donde cada alumno controla su ritmo de trabajo con tutorías por parte de la coordinadora experta. Es de acceso libre tras la matrícula.

Inscripción: 150 € (10 % de descuento a todos los Psicólogos/as colegiados/as de Madrid desempleados/as, jubilados/as).

Online

CURSO ABUSO SEXUAL INFANTIL: INTERVENCIÓN PSICOLÓGICA EN LA INFANCIA Y ADOLESCENCIA. CÓD. CH2434

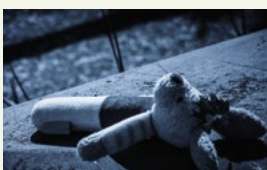

Entre un 10 y un 20% de la población española ha sufrido abuso sexual infantil (ASI) (Save the Children, 2017). Este tipo de violencia tiene graves consecuencias que requieren una adecuada prevención, detección y tratamiento, para prevenir unas secuelas, muchas veces, severas y crónicas.

Este curso ayudará a estudiantes y profesionales de la Psicología a comprender detalladamente la problemática del ASI, así como a llevar a cabo una adecuada detección e intervención con niños, niñas y adolescentes, utilizando las técnicas más actualizadas y avaladas por las Guías Internacionales. Además, incluirá los avances en investigación y tratamiento en otros ámbitos, como

los de trauma y apego, imprescindibles para un adecuado abordaje.

Coordinadora y ponente: Laura Núñez Moreno.

Ponentes: Estefanía Igartua Escobar, Rocío Castillo Merino, Nieves Lara Peiró, Ana Puertas Fernández, Susana Urrea Martín, Jazmine López Fernández, Victoria Espinosa Lorenzo, Zzen Mayordomo González y Natalia Ortega de Pablo.

Fechas: 12 y 13, 19 y 20, 26 y 27 de enero, 9 y 10, 23 y 24 de febrero.

Duración: 40 horas.

Inscripción: 320 € (10 % de descuento a todos los colegiados/as de Madrid desempleados/as, jubilados/as y estudiantes asociados/as).

Online

Presencial

VI EDICIÓN SUPERVISIÓN DE CASOS CLÍNICOS



En esta actividad formativa se analizarán y supervisarán casos clínicos, explorando posibles problemas que pueden surgir en la relación terapeuta-paciente, plantear nuevas hipótesis de trabajo, resolver dudas o dificultades que surjan a los psicólogos/as a lo largo del proceso terapéutico. Dicha revisión de casos podrá realizarse desde uno de los siguientes enfoques: humanista, cognitivo-conductual y psicoanalítico-psicodinámico, a través de supervisores acreditados con una larga trayectoria y experiencia profesional supervisando casos.

Destinatarios: Profesionales de la Psicología, con formación previa en el enfoque elegido. Puedes asistir trayendo algún caso para supervisar o acudir como oyente.

- **Enfoque Humanista** (solo presencial): Julián Martín-Aragón. 19 de enero, 16 de febrero, 15 de marzo, 19 de abril, 24 de mayo y 14 de junio.

- **Enfoque Cognitivo-Conductual** (solo online): Montserrat Montaña Fidalgo. 1 de diciembre, 26 de enero, 23 de febrero, 22 de marzo, 26 de abril, 31 de mayo y 21 de junio.

- **Enfoque Psicoanalítico-Psicodinámico:** Ana M^a Abello Blanco. 15 de diciembre, 2 de febrero, 1 de marzo, 5 de abril, 10 de mayo, 31 de mayo y 28 de junio.

Horario: viernes, de 12.00 a 14.30 h.

Duración: 2 horas y media por sesión.

Inscripción: 220 €, exceptuando Enfoque Humanista 190 € (descuento a los miembros de la Sección de Psicología Clínica, de la Salud y Psicoterapia y a todos los colegiados/as de Madrid desempleados/as, jubilados/as) o 70 € como oyente, exceptuando Enfoque Humanista 60 €.

Presencial

Online

CURSO INGLÉS PARA PROFESIONALES DE LA PSICOLOGÍA



Este curso online “Inglés para profesionales de la Psicología” forma parte del Programa de Desarrollo Profesional y Personal acoge cursos que dan derecho a la obtención de un Título Propio por la UNED. Se va a trabajar la gramática y el vocabulario propios del inglés científico, en concreto el vocabulario específico de la Psicología. Además, se enseñarán y darán pautas sobre cómo realizar los abstracts y presentaciones en inglés. Se proporcionarán a los estudiantes los recursos necesarios para que alcancen un nivel B2 (MCREL) en inglés general. Es importante señalar que los/las profesionales que se matriculan, tengan un nivel. Es recomendable que los estudiantes que se matriculen tengan un nivel A2-B1 (MCREL) en inglés general.

Duración: 150 horas.

Inicio: Del 15 de diciembre de 2023 al 31 de mayo de 2024.

Precio de la matrícula: 180 €. Para colegiados y colegiadas del Colegio Oficial de la Psicología de Madrid, se ofrece un 30 % de descuento sobre el precio de la matrícula.

Información e inscripciones: Del 11 de septiembre al 30 de noviembre de 2023.

Atención administrativa. Cursos de Certificado de Enseñanza Abierta: ea@adm.uned.es / Tf. 91 398 7711 / 7530.

Online

IV EDICIÓN CURSO NUEVAS FORMAS DE REPRODUCCIÓN ASISTIDA, DUELOS Y VINCULACIÓN AFECTIVA. CÓD. O2403



Este curso pretende ofrecer un espacio de actualización ante las nuevas realidades que nos muestra la sociedad y que se representan en la clínica. Los avances de la ciencia en la reproducción asistida están más que instaurados y los psicólogos y psicólogas nos encontramos con estas realidades en consulta, que llevan a la necesidad de actualizar nuestros conocimientos y aunar la evidencia científica que existe en relación con el tema en este terreno. El curso pretende dotar de manejo clínico para el trabajo con parejas, hombres y mujeres que se encuentran en procesos de reproducción asistida.

Ponentes: Raquel Huéscar Párraga y Raquel Reyes Torres.

Duración: 12 horas.

Fechas: Del 22 de enero al 1 de marzo de 2024.

Precio: 140 € (10 % de descuento a todos los colegiados de Madrid desempleados/as, jubilados/as y estudiantes asociados/as).

Solicitada acreditación a la Comisión de Formación Continuada de las Profesiones Sanitarias de la Comunidad de Madrid con fecha 13 de octubre de 2023.

Online

X EDICIÓN CURSO ADICCIONES SIN SUSTANCIAS: ESTRATEGIAS DE INTERVENCIÓN. CÓD. C2435



Cuando hablamos de adicciones también podemos referirnos a las llamadas “adicciones sin drogas”, en las que no existen sustancias cuya química está directamente relacionada con la dependencia, sino que se trata de patrones de conducta típicos de una adicción que influyen en las actividades y comportamientos cotidianos e impiden llevar una vida normal y satisfactoria.

Cada día, parecen surgir nuevas adicciones en este sentido, y así se habla de adicción al sexo, compras, teléfono móvil, relacionales, juego, videojuegos, etc. Aunque muchas de ellas no están catalogadas en los manuales de diagnóstico, existe una demanda de intervención en esta área.

Las técnicas contrastadas que se utilizan con pacientes drogodependientes, en el caso del tratamiento de las “adicciones sin sustancia”, han de ser remodeladas por las diferencias evidentes entre unas y otras.

Por todo lo comentado anteriormente, actualizar conocimientos sobre este tipo de adicciones resultará de gran interés. Así el presente curso pretende dotar a los participantes de las estrategias para desenvolverse de una forma eficaz con este tipo de pacientes.

Ponente: José Antonio Molina del Peral.

Fechas: miércoles, 7, 14 y 21 de febrero, de 16.00 a 20.00 h.

Duración: 12 horas.

Inscripción: 110 € (10 % de descuento a todos los colegiados/as de Madrid desempleados/as, jubilados/as y estudiantes asociados/as).

Solicitada acreditación a la Comisión de Formación Continuada de las Profesiones Sanitarias de la Comunidad de Madrid con fecha 23 de noviembre de 2023.

Presencial

II EDICIÓN DEL CURSO ENGLISH FOR PSYCHOLOGISTS. CÓD. CSM2406



De las cuatro destrezas lingüísticas (expresión oral, expresión escrita, comprensión oral y comprensión escrita) es sin duda la expresión oral la más difícil de perfeccionar en un entorno donde la lengua extranjera no se utiliza. Este curso está dirigido a psicólogos y psicólogas que estén interesados/as en mejorar su destreza oral en lengua inglesa. El curso es de carácter eminentemente práctico, aunque será necesario hacer un repaso de las estructuras gramaticales del inglés, así como aprender vocabulario relacionado con la Psicología. Como base para la interacción oral, se propondrán casos y artículos de divulgación relacionados con diferentes áreas de la Psicología.

Ponente: Beatriz Pérez Cabello de Alba.

Duración: 16 horas.

Fechas de celebración: El curso se distribuye en 8 sesiones.

5 sesiones presenciales de 17 a 19 h.: jueves 18 de enero, 29 de febrero, 21 de marzo, 18 de abril y 9 de mayo de 2024.

3 sesiones online de 9 a 11 h.: viernes 16 de febrero, 15 de marzo y 5 de abril de 2024.

Inscripción: 30 €.

Semipresencial

XXXI EDICIÓN DEL CURSO DEONTOLOGÍA Y BUENAS PRÁCTICAS



La Deontología es la parte de la Ética que se ocupa de los deberes de los profesionales, es decir, de los actos de los integrantes de una determinada profesión. La lista de los deberes de la profesión del psicólogo se reúne en su Código Deontológico, que recoge las normas para la «buena práctica» de la Psicología.

El curso Deontología y Buenas Prácticas ofrece las pautas para el correcto desempeño de la práctica psicológica, mediante el conocimiento del Código Deontológico del Psicólogo y el planteamiento y resolución de las situaciones o dudas más comunes que se presentan en el desempeño de nuestra profesión.

Ponente: Timanfaya Hernández.

Fechas: Del 1 al 29 de febrero.

Duración: 10 horas.

Inscripción: Gratuita para Psicólogos/as Colegiados/as, Psicólogos/as Asociados/as y estudiantes asociados/as del Colegio Oficial de la Psicología de Madrid.

Online

VII EDICIÓN DEL CURSO HABILIDADES Y COMPETENCIAS DEL PROFESIONAL A DOMICILIO. CÓD. CO2412



La intervención domiciliaria presenta características diferenciales respecto a la que se realiza en consulta y exige del profesional el desarrollo y/o adquisición de nuevas competencias que permitan la atención e intervención de los elementos específicos para este tipo de actuaciones. Por ello, esta actividad formativa pretende, promover y obtener los conocimientos necesarios sobre las habilidades del psicólogo/a que interviene en el ámbito domiciliario, permite reflexionar sobre los límites emocionales, las dificultades personales que se presentan, los miedos, y también las fortalezas que debe tener un profesional de la Psicología que quiere realizar su práctica en el entorno de las personas.

Este curso es independiente y complementario al curso online CÓMO SER UN/A PSICÓLOGO/A A DOMICILIO.

Ponente: Natalia Pedrajas y Katya Vázquez.

Fechas: Del 1 al 29 de febrero.

Duración: 10 horas.

Inscripción: 50 € (10 % de descuento a todos los colegiados de Madrid desempleados/as, jubilados/as y estudiantes asociados/as).

Online

WWW.COPMADRID.ORG



X EDICIÓN DEL CURSO CÓMO AFRONTAR LA PÉRDIDA: SUPERAR EL DUELO. CÓD. C2433



Este curso pretende proporcionar a los profesionales y futuros profesionales herramientas para abordar el proceso del duelo ante cualquier pérdida, ya sea sentimental, material, vital o por fallecimiento.

Con este aprendizaje podemos contribuir a que el doliente se sienta comprendido, acompañado, apoyado y aliviado para continuar su vida, habiendo encontrado "un lugar psicológico y emocional" para aquello que ya no está.

Ponente: Esther Varas Doval.

Fechas: viernes, 9 de febrero de 16.00 a 20.00 horas y sábado 10 de febrero de 9.15 a 14.15 horas y de 16.00 a 19.00 horas.

Duración: 12 horas.

Inscripción: 115 € (10 % de descuento a todos los colegiados/as de Madrid desempleados/as, jubilados/as y estudiantes asociados/as).

Solicitada acreditación a la Comisión de Formación Continuada de las Profesiones Sanitarias de la Comunidad de Madrid con fecha 23 de noviembre de 2023.

Presencial

IV EDICIÓN DEL CURSO INTRODUCCIÓN A LA MEDIACIÓN COMO MÉTODO DE RESOLUCIÓN DE CONFLICTOS



Este curso ofrece una introducción al ejercicio profesional de la mediación, dirigido a estudiantes y profesionales de la Psicología. Se abordarán los principios, fases y modelos teóricos de los procesos de mediación para, después, profundizar en los principales ámbitos de intervención del psicólogo/a: mediación familiar, educativa, comunitaria, penal y organizacional.

Se ofrecerá información práctica sobre los requisitos exigidos para el ejercicio profesional como mediador/a y cómo solicitar la incorporación al Registro de Mediadores del Ministerio de Justicia o a la Institución de Mediación del Colegio. Asimismo, se ofrecerá información sobre las salidas profesionales más habituales del psicólogo/a en mediación.

Coordinadora: Inmaculada García.

Fechas: Del 16 de febrero al 16 de marzo.

Duración: 10 horas.

Inscripción: Gratuita para Psicólogos/as Colegiados/as, Psicólogos/as Asociados/as y estudiantes asociados/as del Colegio Oficial de la Psicología de Madrid.

Online

Otras actividades formativas



II CICLO PROGRAMA: CONVERSAMOS, CON LIBROS O SIN LIBROS CONFERENCIAS Y CINEFÓRUM



Organizado por el Grupo de Veteranía del Colegio Oficial de la Psicología de Madrid.

En este ciclo los profesionales de la Psicología expondrán temas relacionados con la Psicología del envejecimiento, presentarán tesis doctorales, películas con cinefórum, que sean de interés por su temática relacionada con la tercera edad.

Conferencia ¿Psicología o tecnología? Quién decidió separarlas. **Juan Valera Mariscal.**

Martes, 5 de diciembre, de 19.00 a 20.30 h.

Cinefórum Mi vida sin mí.

Viernes, 15 de diciembre, de 17.00 a 19.30 h.

Entrada libre, previa inscripción.

Presencial

III CICLO DE VIDEOCONFERENCIAS DE PSICOLOGÍA DEL DEPORTE



Conferencia. Fútbol. **Noelia Jareño Arias.**
Jueves, 21 de diciembre, de 19.00 a 20.00 h.

Acceso libre, previa inscripción.

Videoconferencia

MESA REDONDA. ESTRATEGIAS Y EXPERIENCIAS APLICADAS DESDE LA DETECCIÓN A LA INTERVENCIÓN Y AGENTES IMPLICADOS



¿Qué impacto tienen las campañas de sensibilización? **Trinidad Bernal Samper.**

Estrategias y herramientas de detección:

- El abordaje de la soledad no deseada desde la Comunidad. **Rosa Rubio Giner.**
- Soledad no deseada: presente y futuro. **Pilar Rodríguez Benito.**
- Detección desde la red de salud. **Juan Madrid Gutiérrez.**

Miércoles, 13 de diciembre, de 17.00 a 19.00 h.

Entrada libre, previa inscripción.

Presencial

Videoconferencia

CHARLA INFORMATIVA SOBRE LAS FORMAS JURÍDICAS EN PROYECTOS DE EMPRENDIMIENTO EN PSICOLOGÍA. CÓD. ALG2362



Una de las decisiones más importantes que deben tomar los/as profesionales de la Psicología a la hora de sacar adelante su proyecto emprendedor, es la elección de la forma jurídica. De esto dependen aspectos fundamentales como la gestión empresarial o la asunción de responsabilidades de los socios y socias.

Para tomar esta decisión, se deben tener claras algunas características de tu idea de negocio como el capital, el número de personas promotoras o el tipo de actividad que llevarás a cabo. Cada forma jurídica tiene sus particularidades y se tendrá que elegir la que mejor se adapte a tus necesidades. En esta charla se va a informar a los colegidos y colegiadas, de los diferentes tipos de sociedades profesionales más comunes adoptadas por los proyectos emprendedores en el área como puede ser la cooperativa entre otras formas jurídicas.

Se realizará de manera presencial.

Ponentes: José Vidal García (FECOMA) y José Eugenio Gómez, asesor jurídico del Colegio Oficial de la Psicología de Madrid

Duración: 3 horas.

Fecha de celebración: viernes 15 de diciembre de 10.00 a 13.00 h.

Entrada libre, previa inscripción.

Presencial

CICLO DE SESIONES CLÍNICAS DE LA SECCIÓN DE PSICOLOGÍA CLÍNICA, DE LA SALUD Y PSICOTERAPIA



La Junta Directiva de la Sección de Psicología Clínica, de la Salud y Psicoterapia del Colegio, os anima a participar en la formación continuada en Psicología Clínica y Psicoterapia. Las sesiones clínicas se celebrarán los viernes y consistirán en exposiciones detalladas de casos o el abordaje de una temática de trabajo o tratamiento psicoterapéutico en particular, que puedan tener un interés práctico para los profesionales de la Psicoterapia. Son de carácter breve, con una duración de una hora y media, incluyendo la exposición del caso y el posterior coloquio con los asistentes. La mayoría de estas actividades serán grabadas y emitidas en directo, y podrán visualizarse en cualquier momento a través del Canal Psicología TV de la página web del Colegio, autenticándose previamente como miembro de la Sección.

La clínica somatoforme: un cuerpo marcado por la perversión. **Ernesto José Verdura Vizcaino y Marta Pérez Adroher.**

Viernes 1 de diciembre de 2023 de 10:00 a 11:30 h.

Flores bajo la nieve: conflicto neurótico básicamente histérico con dificultades identificatorias. **M^a Teresa Muñoz Guillén.**

Viernes 15 de diciembre de 2023 de 16:30 a 18:00 h.

¿Locuras sin ingreso? **Cristina Marquina Palacios.**
Viernes 12 de enero de 2024 de 10:00 a 11:30 h.

Terapia de pareja en formato online. **Florencia Poy Carulli.**
Viernes 19 de enero de 2024 de 16:30 a 18:00 h.

¿Cómo renuncia un rey regente? Despertar la creatividad de un paciente adulto en psicoterapia psicoanalítica. **Esther Roperti Páez Bravo.**
Viernes 26 de enero de 2024 de 10:00h a 11:30 h.

Los miembros de la Sección pueden inscribirse a la actividad, ya sea presencialmente (recibirán certificado de asistencia si asisten al 80% del ciclo), o a través de videoconferencia. Si quedaran plazas libres, en la modalidad presencial, podrán inscribirse los/as colegiados/as y estudiantes asociados/as que no perteneciendo a la Sección estén interesados/as.

Entrada libre, previa inscripción.

Presencial

Videoconferencia

CICLO DE EXPERIENCIAS DE LA SECCIÓN DE PSICOLOGÍA EDUCATIVA

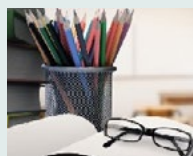

Interpretación del WISC-V y su relación con las dificultades de aprendizaje.

Francisco Rodríguez Santos.

Lunes, 22 de enero, de 18.30 a 20.00 horas.

Entrada libre, previa inscripción.

Presencial

Videoconferencia

CICLO DE CONFERENCIAS DEL COLEGIO OFICIAL DE LA PSICOLOGÍA DE MADRID Y LA FEDERACIÓN DE ASOCIACIONES DE PSICÓLOGOS Y MÉDICOS PSICOTERAPEUTAS DE ESPAÑA. FAPYMPE



Subjetividad femenina

Presenta: FORUM

Ponente: Ana Isabel Casas Dorado

Viernes, 16 de febrero, de 18.30 a 20.00 h.



Inscripción: Gratuita para psicólogos/as colegiados/as, psicólogos/as asociados/as y estudiantes asociados/as del Colegio Oficial de la Psicología de Madrid, con prioridad en la inscripción para los Miembros de la Sección de Psicología Clínica, de la Salud y Psicoterapia.

Presencial

Videoconferencia

III CICLO DE CONFERENCIAS DE LA SECCIÓN DE NEUROPSICOLOGÍA



En esta edición de Conferencias profundizaremos en distintos aspectos, planteamientos y ámbitos de la Neuropsicología, de la mano de profesionales expertos en sus campos respectivos, tanto sobre desarrollos teórico-conceptuales como prácticos.

Neuropsicología del envejecimiento. **Raquel Balmaseda Serrano.**

Miércoles, 17 de enero, de 17.00 a 18.30 h.

Rehabilitación neuropsicológica de pacientes post-COVID-19: la experiencia del Instituto Guttmann. **Alberto García-Molina.**
Miércoles, 7 de febrero, de 17.00 a 18.30 h.

Los miembros de la Sección que acudan al ciclo completo ya sea presencialmente o a través de videoconferencia (recibirán certificado de asistencia si asisten al 80% del ciclo).

Entrada libre, previa inscripción.

Videoconferencia

CICLO DE CONFERENCIAS EL CAMBIO



Este ciclo pretende abordar el cambio de las personas, si es posible, en qué medida, cuáles son las claves para cambiar tanto a nivel individual como grupal en las organizaciones.

El cambio individual. **Carmen Quesada Carcelén.**

Miércoles, 10 de enero, 18.00 a 19.30 h.

Cambio organizacional. **Amparo Varas Olivares.**
Miércoles, 21 de febrero, de 18.00 a 19.30 h.

Entrada libre, previa inscripción.

Presencial

WWW.COPMADRID.ORG



Presentaciones



PRESENTACIÓN DEL LIBRO PSICOLOGÍA DE FRONTERAS. TESTIMONIOS DE ASILO EN SUPERVIVIENTES DE GUERRA Y OTRAS PERSONAS REFUGIADAS EN EL SIGLO XXI

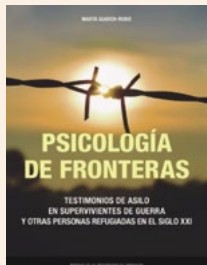

Psicología de fronteras reflexiona acerca de la salud mental en las personas desplazadas. Revisa datos, conceptos y posturas enfrentadas. Reconoce las barreras y las vulnerabilidades en el acceso a la protección internacional. Incluye veinte testimonios de personas desplazadas forzosamente y concede el protagonismo a sus narrativas como llaves de entrada a Europa en los procesos de análisis de credibilidad y asilo. El libro es una invitación a que cada lector reflexione por sí mismo en torno a qué podría hacer para dejar de mirar a otro lado y construir un mundo más humano, y acerca testimonios reales que podríamos escuchar a no muchos kilómetros de nuestros domicilios.

Martes, 9 de enero, de 18.00 a 19.30 h.

Entrada libre, previa inscripción.

El Colegio no se responsabiliza del contenido de las opiniones expresadas en el libro.

Presencial

PRESENTACIÓN DEL LIBRO LESLI Y LAS EXPERIENCIAS QUE LA LLEVARON A DECIDIR SER UNA NO-MUJER



El libro narra en primera persona el mundo interior de una niña llamada Lesli y las experiencias secretas que la llevaron a tomar una decisión sumamente lógica para la mente de una niña, pero trascendental para la identidad de la misma. En el libro se presenta la influencia de los roles de género en la definición de uno/a mismo/a; la influencia de la exposición involuntaria a la pornografía y a ambientes sexualizados en los menores; se ejemplifican algunos conceptos de psicoterapia como, por ejemplo, el quion de vida, el apego, la disociación como defensa, la retirada esquizoide y los enfados silenciosos. El libro tiene una peculiaridad más, y es que, además de la protagonista, hay una voz en off, llamada "Voz Maravilla" que está continuamente interactuando con el lector, aportando claridad y abriendo reflexiones, así como acompañando a Lesli.

Lunes, 15 de enero, de 18.00 a 19.30 h.

Entrada libre, previa inscripción.

El Colegio no se responsabiliza del contenido de las opiniones expresadas en el libro.

Presencial

SORTEO DE MATERIAL BIBLIOGRÁFICO EN LA ENCUESTA DE INTERESES Y NECESIDADES ACTUALES SOBRE INFORMACIÓN PSICOLÓGICA ESPECIALIZADA

El Colegio ha puesto en marcha una iniciativa para recoger los intereses y necesidades actuales de los colegiados y colegiadas en recursos de información psicológica especializada en el momento actual. La encuesta está disponible en el QR que figura en la parte inferior y aquellos que participen optarán en el sorteo de 100 € en material bibliográfico.

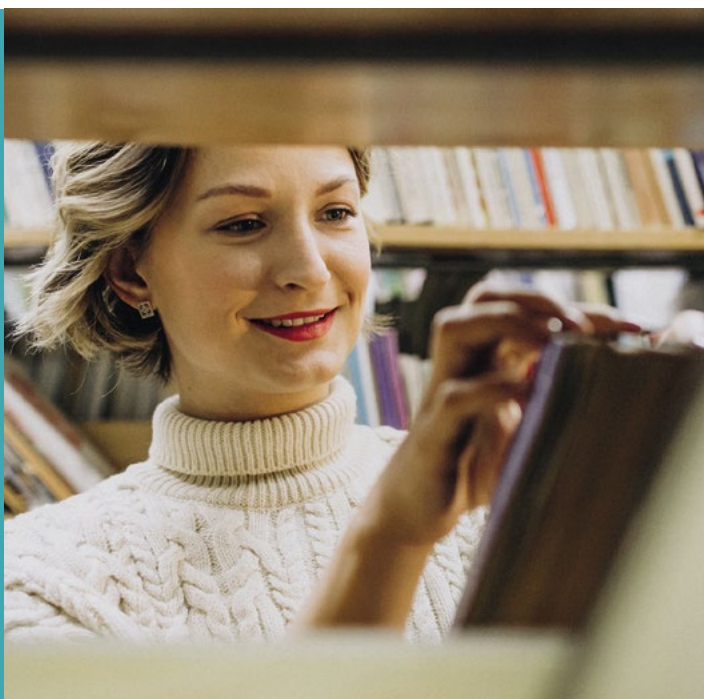

SERVICIOS COLEGIALES

ASESORÍAS

Asesoría jurídica

Todos los colegiados y colegiadas pueden acceder de forma gratuita a la asesoría jurídica a través de distintas vías:

- Entrevista presencial: Previa cita en el teléfono 91 541 99 99.
- Consulta telefónica: Previa cita en el teléfono 91 541 99 99.
- Consulta por correo electrónico a: informacion@cop.es

Seguros

Broker's 88. La correduría de seguros del Colegio, le ofrece: asesoramiento personal sobre el tipo de seguro que más se adapta a las necesidades del profesional de la Psicología: seguros de responsabilidad civil, de asistencia sanitaria, de baja laboral, de hogar, de gabinete, de vida, automóvil, pensiones, etc.

Seguro de Responsabilidad Civil de Psicología. Este seguro cubre el riesgo de mala praxis en el ejercicio de la actividad profesional de la Psicología.

Seguro de Responsabilidad Civil profesional para Sociedades Profesionales. Capital asegurado: 1.500.000€. Coberturas principales: Responsabilidad civil profesional, Explotación, Patronal, Locativa, Protección de datos, Defensa y Fianzas, Deshonestidad de empleados, etc.

El Colegio y Broker's 88 han negociado con la Compañía MARKEL un seguro de responsabilidad civil profesional que incorpora las mejores coberturas, con un coste para los colegiados y colegiadas de 13 € anuales con una cobertura de 1.000.000 € de responsabilidad civil profesional, y 300.000 € por protección de datos, etc.

Seguros de Salud: ASISA, ADESLAS, NUEVA MUTUA SANITARIA.

Seguros de Vida: AXA, SURNE, SANTA LUCÍA, ZURICH.

Seguros de Accidentes: MARKEL, SURNE y BERKLEY.

Seguros de Baja Laboral: PREVISIÓN MALLORQUINA Seguros y SURNE, asegura a los colegiados y colegiadas de Madrid una renta cuando no puedan trabajar a causa de una enfermedad o un accidente.

Seguros de hogar: ZURICH, LIBERTY, GENERALI, AXA y MAPFRE un seguro de hogar con un 20 % de descuento en primas.

Seguros de Consulta/Centro: AXA, LIBERTY, GENERALI, ZURICH Y MAPFRE ponen a disposición de los colegiados y colegiadas, un seguro para su consulta que cubre daños al continente, daños al contenido, responsabilidad civil de explotación, bienes de clientes y empleados, infidelidad de empleados pérdida de beneficios.

Más información en el 91 597 30 35 o en: info@brokers88.es; madrid@brokers88.es; Plaza Mariano de Cavia 1º Escalera izqda 28007 Madrid. www.brokers88.es.

Asesorías profesionales

Los colegiados y colegiadas tienen a su disposición un servicio de asesoría sobre asuntos relacionados con el ejercicio de la profesión. Se atenderán las consultas relacionadas con los siguientes aspectos: **Iniciación a la Profesión, Psicología Clínica, Psicología Educativa, Psicología Jurídica, Psicología del Tráfico y de la Seguridad, Psicología del Trabajo, de las Organizaciones y de los Recursos Humanos y Psicología de la Intervención Social.**

Puede realizar su consulta por correo electrónico a: copmadrid@cop.es

DIRECTORIO DE CONSULTAS DE PSICOLOGÍA

Este servicio, en el que están incluidos más de 3.500 colegiados y colegiadas, facilita a las personas que necesitan un psicólogo o psicóloga el acceso directo a listados de profesionales de la Psicología que trabajan en la Comunidad de Madrid.

La consulta de este Directorio se puede realizar directamente en la página web del Colegio. También se puede solicitar por correo electrónico o telefónicamente un listado más ajustado a los criterios de búsqueda durante todo el horario de apertura del Colegio. Las colegiadas y colegiados interesados en formar parte de este directorio pueden realizar de forma cómoda y sencilla su inscripción online a través de la web del Colegio, accediendo directamente con sus claves de acceso.

¿Busca un profesional de la Psicología colegiado o colegiada?

Acceda al Directorio de Centros y Consultas de Psicología del Colegio Oficial de la Psicología de Madrid

Ya hay más de 3.500 psicólogas y psicólogos inscritos



SERVICIO DE EMPLEO

Desde el Servicio de Empleo del Colegio trabajamos en todo momento por ofrecer un servicio de calidad, tanto para las empresas que confían en nosotros, como para nuestros colegiados y colegiadas que recurren a este Servicio cuando se encuentran en búsqueda activa de empleo.

Por este motivo, desde el pasado mes de febrero ofrecemos una renovada plataforma de este Servicio con nuevas funcionalidades. Entre ellas, se incorpora el espacio "Mi perfil para el Empleo", donde los colegiados y colegiadas podrán acceder a toda la información de forma personalizada. Para cualquier consulta relacionada con este Servicio, pueden ponerse en contacto mediante correo electrónico a empleo@cop.es

Ofertas de Empleo Privado

Mediante este servicio se dan a conocer ofertas de empleo de empresas, instituciones, así como de profesionales en activo, que buscan tanto la cobertura de puestos de trabajo como colaboraciones de profesionales psicólogos en sus centros. De esta manera, se pretende acercar el mercado laboral a los colegiados y colegiadas que se encuentren en búsqueda activa de empleo.

Se pueden ver todos los aspectos relacionados con este Servicio en las Ofertas de Empleo Privado. Los colegiados y colegiadas tienen la posibilidad de seleccionar hasta 10 ámbitos de interés profesional accediendo al espacio "Mis alertas" y, de esta manera, cada vez que se publique una oferta de empleo coincidente con alguno de esos ámbitos seleccionados, recibirán un aviso a través de un correo electrónico.

Orientación Laboral

El servicio de entrevistas de orientación laboral ofrece asesoramiento personalizado para la búsqueda activa de empleo, en un amplio abanico de franjas horarias determinadas.

Las orientaciones laborales se ofrecen de manera **telefónica** los lunes, martes y viernes, y de manera **presencial** los miércoles y jueves en la 4ª planta.

Se puede solicitar una cita desde la web, accediendo al apartado de Orientación Laboral del Servicio de Empleo. Una vez ahí, se seleccionará la franja horaria y día que mejor convenga, en función de la disponibilidad de espacios establecidos para las citas. Cada colegiado y colegiada dispone de hasta tres entrevistas anuales de orientación laboral. Con el objetivo de poder ofrecer un mejor servicio, se solicita que en el momento de concertar la cita de orientación, se indique el motivo de ésta, así como el envío previo del curriculum vitae actualizado a: orientacionlaboral@cop.es

Se pueden ver todos los aspectos relacionados con este servicio en:

www.copmadrid.org/web/empleo/orientación

Horario de las entrevistas de orientación laboral

A continuación, se detallan los horarios establecidos para las entrevistas de orientación laboral durante el mes de **diciembre**.

LUNES	MARTES	MIÉRCOLES	JUEVES	VIERNES
Telefónica	Telefónica	Presencial	Presencial	Telefónica
11:00-11:30	16:00-16:30	12:00-12:30	10:00-10:30	12:00-12:30
11:30-12:00	16:30-17:00	12:30-13:00	10:30-11:00	12:30-13:00

Información: Teléfono 91 541 99 99 · e-mail: orientacionlaboral@cop.es · web: www.copmadrid.org



SERVICIOS SOBRE EVALUACIÓN PSICOLÓGICA Y PRÉSTAMO DE TESTS

Asesoramiento y orientación sobre evaluación psicológica

Se ofrece asesoramiento para la resolución de dudas en cuanto a la selección de pruebas, interpretación de resultados, buena praxis y/u otras consideraciones técnicas respecto al proceso de evaluación según cada caso.

Estas orientaciones permiten a colegiados y colegiadas consultar con otro profesional en una situación de no competencia.

Este servicio puede solicitarse de forma presencial, por teléfono en la extensión 242 o por correo electrónico a la dirección evpsico@cop.es. Para aquellas consultas que requieran atención más pormenorizada puede solicitarse cita previa, telefónica o presencial.

Préstamo de tests

El [Servicio de Préstamo de Tests](#) está compuesto en la actualidad por 118 pruebas que permiten abordar un amplio rango de variables psicológicas relevantes para los procesos de evaluación.

El propósito es favorecer la buena práctica profesional en el ámbito de la evaluación psicológica, facilitando el uso de las últimas versiones de instrumentos.

Por un lado, permite que las y los profesionales cuenten siempre con recursos para realizar sus evaluaciones adecuadamente al dar acceso a tests que, habitualmente, no requieren en su práctica cotidiana y, por tanto, no poseen. Por otro, otorga la posibilidad de probar una herramienta antes de su adquisición para valorar mejor el interés y la practicidad de esta de cara a su compra.

El listado, que se revisa periódicamente, incluye los instrumentos actualizados, con mayor uso y calidad del catálogo de pruebas disponibles en nuestro país. Los títulos, así como su precio, el periodo de préstamo y una breve ficha técnica, pueden consultarse en la página colegial.

El horario de citas del Servicio de Préstamo de Test se realiza en las siguientes franjas horarias, en periodos de 20 minutos para cada cita:

LUNES	MARTES	MIÉRCOLES	JUEVES	VIERNES
10:30-13:30	10:30-13:30	10:30-13:30	9:30-13:30	9:30-13:30
17:10-19:10	17:10-19:10	-	-	-

(*) Por favor, consulte con docimoteca@cop.es ó 91 541 99 99 ext.: 242 si requiere otro ajuste horario.

Consulta de tests en la sala

Este servicio ofrece el acceso al manual o manuales técnicos de cada herramienta. Su objetivo es facilitar el conocimiento y difusión de pruebas editadas en España gracias a los acuerdos con distintas editoriales y que las personas colegiadas valoren la utilidad que les pueden brindar en su trabajo.

El fondo de la Docimoteca, que actualmente cuenta con 195 tests, se nutre de las novedades y ejemplares de consulta de los instrumentos que nos envían las editoriales. Se puede acceder al listado completo en la página web del Colegio.



Ciclo formativo sobre evaluación psicológica y uso de los tests

El lunes 11 de diciembre, de 16.00 a 20.00 horas, se celebrará el Taller "Valoración del daño psicológico en víctimas de violencia de género" que impartirá José Manuel Muñoz Vicente. La formación es presencial y tiene un carácter práctico.

[Inscripciones online](#)

BIBLIOTECA DEL COLEGIO

Novedades seleccionadas

Neuropsicología

PEDIATRIC NEUROPSYCHOLOGY: RESEARCH, THEORY, AND PRACTICE

Edited by Miriam H. Beauchamp, Robin L. Peterson, M. Douglas Ris, H. Gerry Taylor, Keith Owen Yeates
New York: The Guilford Press; 2022; XIII, 565 p. p. (SIGN: 8543)

SUMARIO: I. Introduction 1. Back to the Future: Phenotypes, Risk, Development, Time, and Reserve as Key Concepts in Pediatric Neuropsychology, II. Medical and Neurological Disorders 2. Pediatric Conditions with Hydrocephalus, 3. Epilepsy, 4. Brain Tumors and Cancer, 5. Traumatic Brain Injury, 6. Stroke, Mardee Greenham, 7. Premature Birth, 8. Congenital Heart Disease, 9. Fetal Alcohol Spectrum Disorders, 10. Type 1 Diabetes, III. Neurodevelopmental Disorders 11. Attention-Deficit/Hyperactivity Disorder, 12. Speech, Language, and Reading Disabilities, 13. Math Disability, 14. Autism Spectrum Disorder, 15. Movement Disorders, IV. Genetic Disorders 16. Fragile X Syndrome, 17. Williams Syndrome, 18. 22q11.2 Deletion Syndrome, 19. Down Syndrome, V. Emergent and Controversial Conditions 20. Nonverbal Learning Disabilities, 21. Dysexecutive Syndrome, 22. Pediatric Acute-Onset Neuropsychiatric Syndrome, 23. Sluggish Cognitive Tempo, VI. Conclusions 24. From Knowledge Base to Clinical Case.

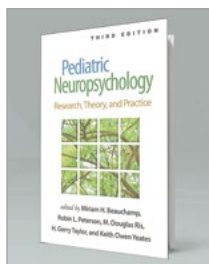

Psicología Básica

LA MEMORIA Y LA VIDA: SOMOS LO QUE RECORDAMOS

José María Ruiz-Vargas

Barcelona: Debate; 2023; 659 p. (SIGN: 8549)

SUMARIO: Somos lo que recordamos, pero ¿sabemos por qué la memoria funciona como funciona? Caprichosa, a veces. Incomprensible, otras. En este libro, tan riguroso como ameno, el catedrático de Psicología de la Memoria José María Ruiz Vargas desentraña con lucidez algunos interrogantes sobre los recuerdos. ¿Son fiables? ¿Se ajustan al pasado o son una invención? ¿Por qué no podemos rescatar ninguno de nuestros primeros años? ¿Por qué se olvidan tantas cosas y, sin embargo, no podemos sacarnos de la cabeza lo que más nos duele? ¿Por qué regresan a nuestra mente algunos hechos vividos? ¿Cómo reacciona el cerebro frente al envejecimiento? ¿Por qué se acelera el tiempo con la edad? I. La memoria... 1. Introducción. El delicado equilibrio de tu memoria. 2. Viaje a la fábrica de los recuerdos 3. ¿Quiénes somos? II. ... Y la vida 4. Atrapando la fugacidad de la vida 5. El pasado nunca pasa 6. En busca del tiempo vivido 7. Paraísos perdidos 8. La cara oculta de la memoria 9. Fantasmas en la memoria 10. Mirando hacia atrás sin ira 11. La memoria y la vida. Reprise.



RACIONALIDAD: QUÉ ES, POR QUÉ PARECE ESCASEAR, POR QUÉ ES IMPORTANTE

Steven Pinker

Barcelona: Paidós; 2021; 534 p. (SIGN: 8547)

SUMARIO: 1. ¿Cuán racional es este animal? 2. Racionalidad e irracionalidad 3. Lógica y pensamiento crítico 4. Probabilidad y aleatoriedad 5. Creencias y evidencias (Razonamiento bayesiano) 6. Riesgo y recompensa (Elección racional y utilidad esperada) 7. Aciertos y falsas alarmas (Detección de señales y teoría estadística de la decisión) 8. El yo y los otros (Teoría de juegos) 9. Correlación y causalidad 10. ¿Qué le pasa a la gente? 11. Por qué es importante la racionalidad.

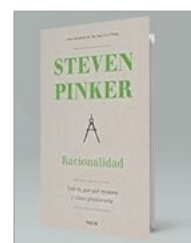

Psicología Clínica y de la Salud

APRENDIENDO A HABITARNOS: UN MODELO DE INTERVENCIÓN PSICOTERAPÉUTICA CON PERSONAS CON HISTORIA DE TRAUMA

Pepa Horno Goicoechea

Bilbao: Desclee de Brouwer; 2023; 241 p. (SIGN: 8545)

SUMARIO: I. Encuadre del proceso psicoterapéutico 1. ¿Quién sana? 2. ¿Qué significa para mí sanar? II. Definiendo los objetivos 1. La mirada a lo pequeño 2. La conexión interna a nivel emocional y corporal 3. La resignificación de la sintomatología 4. La construcción de una narrativa integradora, compasiva y resiliente 5. La red afectiva protectora en la vida de la persona III. Los elementos de nuestro edificio 1. Los modelos vinculares 2. La memoria corporal propia y familiar: las tripas 3. El abordaje del trauma en el proceso psicoterapéutico: las heridas del edificio IV. El cierre del proceso psicoterapéutico 1. El proceso de cierre: el anuncio, la fase de seguimiento y la sesión del cierre final 2. Condiciones para finalizar el proceso psicoterapéutico.



DSM-5-TR MANUAL DIAGNÓSTICO Y ESTADÍSTICO DE LOS TRASTORNOS MENTALES: TEXTO REVISADO

American Psychiatric Association

Madrid: Editorial Medica Panamericana; 2023; XIX, 1080 p. p. (SIGN: 8448)

SUMARIO: Sección I. Conceptos básicos del DSM-5. Introducción. Utilización del manual. Declaración cautelar para el empleo forense del DSM-5. Sección II. Criterios y códigos diagnósticos. Trastornos del neurodesarrollo. Espectro de la esquizofrenia y otros trastornos psicóticos. Trastorno bipolar y trastornos relacionados. Trastornos depresivos. Trastornos de ansiedad. Trastorno obsesivo-compulsivo y trastornos relacionados. Trastornos relacionados con traumas y factores de estrés. Trastornos disociativos. Trastornos de síntomas somáticos y trastornos relacionados. Trastornos de la conducta alimentaria y de la ingesta de alimentos. Trastornos de la excreción. Trastornos del sueño-vigilia. Disfunciones sexuales. Disforia de género. Trastornos disruptivos, del control de los impulsos y de la conducta. Trastornos relacionados con sustancias y trastornos adictivos. Trastornos neurocognitivos. Trastornos de la personalidad. Trastornos parafilias. Otros trastornos mentales y códigos adicionales Trastornos motores inducidos por medicamentos y otros efectos adversos de los medicamentos. Otros problemas que pueden ser objeto de atención clínica. Sección II. Medidas y modelos emergentes. Medidas de evaluación. Cultura y diagnóstico psiquiátrico Modelo alternativo del DSM-5 para los trastornos de la personalidad. Afecciones que necesitan más estudio.



MANUAL PRÁCTICO DE TERAPIA FOCALIZADA EN LA EMOCIÓN

Rafael Jódar Anchía y Ciro Caro García
Bilbao: Desclee de Brouwer; 2023; 434 p. (SIGN: 8541)

SUMARIO: Primera parte: fundamentos teóricos de la terapia focalizada en la emoción 1. Fundamentos teóricos del procesamiento emocional 2. Procesos emocionales problemáticos. Teoría de la transformación emocional 3. Una revisión de los temas de la psicopatología y la salud: el foco en la emoción como principio integrador Segunda parte: la práctica de la terapia focalizada en la emoción 4. Visión de conjunto de la práctica de la TFE 5. Tareas basadas en la empatía: facilitando el procesamiento emocional a través de la empatía, el focusing y el despliegue evocador sistemático 6. Trabajando con el conflicto interno: crítica, interrupción y preocupación 7. Trabajando con emociones en el contexto interpersonal 8. Trabajando con la regulación desde lo experiencial: despejar un espacio, afirmación empática de la vulnerabilidad, autoconsuelo Tercera parte: habilidades para el desarrollo profesional del terapeuta a lo largo de la vida 9. Formulación de caso en terapia focalizada en la emoción 10. La investigación en terapia focalizada en la emoción. Implicaciones para la práctica clínica 11. Formación y supervisión en terapia focalizada en la emoción.



PLAN ESTRATÉGICO DE SALUD MENTAL Y ADICCIONES DE LA COMUNIDAD DE MADRID 2022-2024

Coordinación, Oficina Regional de Coordinación de Salud Mental y Adicciones

Madrid: Dirección General del Proceso Integrado de Salud. Servicio Madrileño de Salud; 2022; 368 p. (SIGN: E-1103)

SUMARIO: 1. Marco de referencia Marco de referencia histórico y conceptual Marco de referencia ético y normativo 2. Análisis de situación Datos demográficos y epidemiológicos Recursos actuales de atención a la salud mental y adicciones Actividad, evolución de la demanda y demora Evaluación del plan de salud mental 2018-2020. Conclusiones y áreas de mejora. Análisis DAFO-CAME 3. Misión, visión y valores del plan 4. Metodología de elaboración del plan 5. Enfoque estratégico Línea estratégica 0. Desarrollo de la organización Línea estratégica 1. Atención y rehabilitación de las personas con trastorno mental grave Línea estratégica 2. Atención a la Salud Mental en la infancia y la adolescencia Línea estratégica 3. Comunicación y coordinación entre Salud Mental y Adicciones y Atención Primaria Línea estratégica 4. Atención a las personas con trastornos adictivos Línea estratégica 5. Atención a la salud mental en las personas mayores. Psicogeriatría Línea estratégica 6. Atención a las personas con trastorno del espectro autista Línea estratégica 7. Atención a las personas con trastorno de la conducta alimentaria Línea estratégica 8. Atención a las personas con trastorno de la personalidad Línea estratégica 9. Participación, humanización y lucha contra el estigma y la discriminación de las personas con problemas de salud mental Línea estratégica 10. Formación y cuidado de los profesionales. Línea estratégica 11. Promoción de la salud mental y prevención de los trastornos mentales. 6. Implantación, seguimiento y evaluación Implantación Evaluación, seguimiento y aprendizaje. 7. Participación 8. Financiación extraordinaria Plan de Salud Mental y Adicciones 2022-2024.



RECONOCER Y SUPERAR LAS RELACIONES TÓXICAS Y LA DEPENDENCIA EMOCIONAL: EL APEGO ADULTO Y EL MODELO PARCUVE

Manuel Hernández Pacheco

Bilbao: Desclee De Brouwer; 2023; 317 p. (SIGN: 8548)

SUMARIO: I. El amor como una teoría 1. El apego adulto 2. Neurobiología del amor, la pérdida y la dependencia 3. Las razones del corazón 4. Personalidades tóxicas. Como nacen y como se hacen 5. Como reconocer las personalidades tóxicas 6. Por sus frutos los conoceréis 7. La mentalización, la disociación traumática y las defensas II. Tratamiento del amor cuando duele 8. El triángulo del trauma y el modelo Parcuve 9. Técnicas proyectivas para trabajar las relaciones interpersonales 10. Cómo tratar las defensas disociativas sin quedarnos indefensos 11. En el amor, la droga que consumo y quien la vende son la misma persona.



Psicología Jurídica

CÓDIGO UNIVERSITARIO DE PSICOLOGÍA PROFESIONAL (GENERAL Y CLÍNICA)

Selección y ordenación, Patricia Santos Rodríguez

Madrid: Agencia Estatal Boletín Oficial del Estado; 2023; 612 p. (SIGN: E-1104)

SUMARIO: Marco general normativo. Ejercicio psicología clínica. Otros ámbitos de ejercicio A) Militar Ley 39/2007, de 19 de noviembre, de la carrera militar B) Autónomo o en ejercicio por cuenta ajena Ley 25/2009, de 22 de diciembre, de modificación de diversas leyes para su adaptación a la Ley sobre el libre acceso a las actividades de servicios y su ejercicio Real Decreto 1619/2012, de 30 de noviembre, por el que se aprueba el Reglamento por el que se regulan las obligaciones de facturación Ley 37/1992, de 28 de diciembre, del Impuesto sobre el Valor Añadido. C) Peritaje psicológico: Ley Orgánica 1/1996, de 15 de enero, de Protección Jurídica del Menor, de modificación parcial del Código Civil y de la Ley de Enjuiciamiento Civil Ley 1/2000, de 7 de enero, de Enjuiciamiento Civil. Ley Orgánica 10/1995, de 23 de noviembre, del Código Penal. Real Decreto 888/2022, de 18 de octubre, por el que se establece el procedimiento para el reconocimiento, declaración y calificación del grado de discapacidad. Responsabilidad jurídica del psicólogo A) Penal Ley Orgánica 10/1995, de 23 de noviembre, del Código Penal. B) Civil Ley Orgánica 10/1995, de 23 de noviembre, del Código Penal. C) Administrativa Ley Orgánica 15/1999, de 13 de diciembre, de Protección de Datos de Carácter Personal Real Decreto 1720/2007, de 21 de diciembre, por el que se aprueba el Reglamento de desarrollo de la Ley Orgánica 15/1999, de 13 de diciembre, de protección de datos de carácter personal.

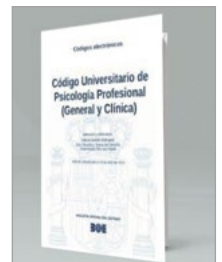

DINÁMICAS DE GRUPOS: APRENDE A CONVIVIR, TRABAJAR Y DIRIGIR GRUPOS

Javier García Forcada

Bilbao: Desclee De Brouwer; 2023; 229 p. (SIGN: 8537)

SUMARIO: 1. Un caso real: Federico. Un girasol en mis manos 2. Nuevas formas de violencia contra las mujeres 3. Las hijas y los hijos como armas contras las madres 4. La familia patriarcal El pater familias. La falacia de la custodia compartida. 5. ¿Qué es la violencia vicaria? 6. La justicia como partícipe necesaria El bien tutelado Creencias y mitos sobre la relación del padre con las hijas y los hijos Estadísticas de una realidad Justicia y violencia contra la mujer 7. Violencia vicaria: hijas e hijos como objetos de los hombres violentos Diferencia entre filicidio y violencia vicaria ¿por qué el asesino no es un suicida?



INFORME SOBRE TRATAMIENTOS E INGRESOS INVOLUNTARIOS EN SALUD MENTAL

Instituto de Derechos Humanos Gregorio Peces-Barba de la Universidad Carlos III de Madrid; Confederación Salud Mental España

Madrid: Confederación Salud Mental España; 2023; 157 p. (SIGN: E-1102)

SUMARIO: Introducción Discapacidad psicosocial desde un enfoque de derechos humanos La atención integral La atención integral psicosocial La urgencia vital en el sistema de atención integral psicosocial Ingresos por comportamientos o conductas susceptibles de constituir un ilícito penal Propuestas normativas Supresión del artículo 763 de la ley 1/2000, de 7 de enero, de enjuiciamiento civil Incorporación a la ley 15/2015, de 2 de julio de la jurisdicción voluntaria de un capítulo sobre «ingresos y tratamientos de personas en situación de urgencia vital en el marco de la atención integral psicosocial» Incorporación de definiciones en el artículo 2 del real decreto legislativo 1/2013, de 29 de noviembre, por el que se aprueba el texto refundido de la ley general de derechos de las personas con discapacidad y de su inclusión social Incorporación de un capítulo en el título primero del real decreto legislativo 1/2013, de 29 de noviembre, por el que se aprueba el texto refundido de la ley general de derechos de las personas con discapacidad y de su inclusión social, sobre: «la atención integral psicosocial» Incorporación de una Disposición Transitoria en el Real Decreto Legislativo 1/2013, de 29 de noviembre, por el que se aprueba el texto refundido de La Ley General de Derechos de las Personas con Discapacidad y de su Inclusión Social Modificación del art. 20 de la Ley 14/1986, de 25 de abril, General de Sanidad Modificación de la Ley 41/2002, de 14 de noviembre, Básica Reguladora de la Autonomía del Paciente y de Derechos y Obligaciones en Materia de Información y Documentación Clínica Anexos El internamiento involuntario en el sistema universal de protección de los derechos humanos El internamiento involuntario en el Consejo de Europa. El internamiento involuntario en el sistema interamericano El internamiento involuntario en el derecho comparado El internamiento involuntario en el derecho estatal español Salud mental, internamientos y tratamientos en las legislaciones autonómicas.



Psicología Educativa

DESENREDANDO EL DUELO

Autora, Vanesa Bielsa Soro; ilustraciones, Miguel Bielsa Soro Zaragoza: Instituto Aragonés de la Mujer (IAM); 2023; 50 p. (SIGN: E-1105)

SUMARIO: 1. Presentación 2. Asesinato 3. Shock 4. Negación 5. Revictimización. Amnesia. Trauma 6. Culpa 7. Miedo 8. Rabia 9. Síntomas de negación 10. Búsqueda de apoyo 11. Los niños y niñas perdidos 12. No expreso, así protejo. Rol protector 13. Desconfianza. Retraimiento. Angustia 14. Aprendizaje emocional 15. Nueva revictimización 16. Nuevas figuras de apego. Miedo al abandono, adaptación 17. Doble duelo 18. Tristeza 19. Despedida de mama 20. Sanación 21. Adiós al monstruo 22. Camino hacia la aceptación y superación del trauma 23. Para cuidadores, cuidadoras y profesionales.



Psicología del Trabajo, Recursos Humanos y Organizaciones

LIDERAZGO, TEORÍAS Y APLICACIONES

Juan Francisco Sánchez Vázquez Salamanca: Publicaciones Universidad Pontificia; 2010; 184 p. (SIGN: 8550)

SUMARIO: Introducción y objetivos 1º Definición y variables conceptuales del liderazgo Aproximaciones al concepto de liderazgo. Antecedentes 2º Las primeras teorías 1. Enfoque personalista o teorías de los rasgos personales del líder 2. Teorías situacionales o funcionalistas 3. Teorías contingenciales 3º Los nuevos enfoques. 1. Enfoques interactivos 2. El "Nuevo Liderazgo" 3. El "Superliderazgo" 4º El liderazgo emocional 1. El liderazgo sensorial de Holmberg y Ridderstrale 2. El modelo de Fernández y otros 3. El líder relacional trascendente de Cardona 4. Modelo de Goleman, Boyatzis y McKee 5. Revisiones y críticas a las teorías del liderazgo emocional 5º Consideraciones finales sobre las teorías del liderazgo. 6º El momento actual del liderazgo en las administraciones públicas. 1. Las tendencias del tiempo actual 2. El liderazgo en las Administraciones Públicas 7º Una aplicación del modelo Bass en las Administraciones Públicas.

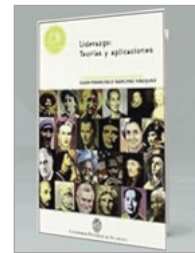

Intervención Social

YO, VIEJA: APUNTES DE SUPERVIVENCIA PARA SERES LIBRES

Anna Freixas; prólogo de Manuela Carmena Madrid: Capitán Swing; 2021; 182 p. (SIGN: 8551)

SUMARIO: Este es un recorrido por los derechos humanos en la vejez y, concretamente, por los derechos de las mujeres, sintetizados en tres principios que a Anna Freixas le parecen fundamentales en la edad mayor: la libertad, la justicia y la dignidad. Por tanto, estos apuntes de supervivencia están pensados para la nueva generación de viejas que van estrenando libertades, para las que mantienen su dignidad, para las ancianas que mientras se desplazan por el calendario son capaces de escudriñar la vida y las relaciones cotidianas con perseverancia y agudeza. Este libro pretende ser una reflexión y un divertimento sobre un surtido de pequeñas cosas que en este momento de la vida nos la pueden amargar o, por el contrario, hacémosla más fácil. Una especie de foco para iluminar situaciones de la vida cotidiana que creemos tan normales que no las consideramos importantes y que, sin embargo, constituyen el grueso de la discriminación y el rechazo social hacia las personas mayores, únicamente por el hecho de serlo. Freixas también trata de visibilizar determinados factores que consolidan los estereotipos que la sociedad tiene sobre las veteranas. Yo, vieja es un canto a la libertad y al desparpajo; a la vejez confortable y afirmativa. Con la pretensión de que entre todas consigamos vivir una edad mayor elegante, relajada y firme.

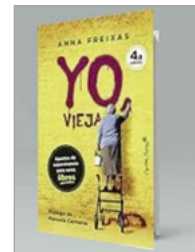

Temas Profesionales

ÉTICA EN LA PRÁCTICA DE LA PSICOLOGÍA

Júlia Martín, Susana Aparicio y Adolfo Jarne (editores) Barcelona: Herder; 2023; 336 p. (SIGN: 8546)

SUMARIO: Parte I. Ética y deontología profesional en psicología 1. Introducción a la ética y a la bioética 2. Ética y deontología aplicadas a la psicología 3. Códigos deontológicos y marco legal. Comités de ética. Parte II. Ética aplicada en ámbitos concretos de la psicología 4. Ética en el ámbito de la investigación 5. Ética en el ámbito de la salud y la clínica. 6. Ética en el ámbito forense jurídico 7. Ética y deontología en psicología de la educación 8. Ética en psicología en el ámbito social comunitario. 9. Ética en el ámbito de las organizaciones 10. Ética en la actividad física y el deporte 11. Cuestiones éticas en psicología de emergencias 12. Retos éticos y perspectivas de futuro profesional.



PUBLICACIONES DEL COLEGIO

A continuación se reproducen los sumarios de las últimas revistas científico-profesionales editadas y coeditadas por el Departamento de Publicaciones del Colegio Oficial de la Psicología de Madrid.



Anuario de Psicología Jurídica Vol. 33, 2023

Dependencia emocional en hombres maltratadores contra la pareja en tratamiento comunitario: un estudio piloto • Criminal Thinking: Exploring its Relationship with Prosocial Behavior, Emotional Intelligence and Cultural Dimensions • Propiedades psicométricas de la Escala de Psicopatía de Levenson en población general y penitenciaria • Police Interviewing in Spain: A Self-Report Survey of Police Practices and Beliefs • Características de los Varones Filicidas de Menores de Edad: una Revisión Sistemática •

Desarrollo y propiedades psicométricas del Cuestionario de Predicción de la Judicialización de Relaciones Familiares (C-JUDIFA) • Escala de Valoración del Riesgo de Violencia Grave Contra la Mujer (VRVG-M). Ámbito de pareja • Técnicas de neutralización en condenados por crimen organizado. Diferencias entre integrantes del núcleo y periferia • Effects of Fear of Crime and Financial Scarcity on Wellbeing and Prison Sentences • Prevalence of Psychopathy, Intimate Partner Homicide and Suicide Risk in Spain • Desconexión moral y delincuencia en población penitenciaria adulta: una revisión meta-analítica • Factores psicosociales en el suicidio de presos en prisiones europeas: una revisión sistemática y meta-análisis • Revisión Sistemática de los Programas de Preparación al Juicio para Niños, Niñas y Adolescentes Víctimas • Odio y violencia hacia el exogrupo • A Gender Based Analysis of Psychosocial Predictors of Adolescent-To-Parent Violence

revistas_copm@cop.es



Revista de Psicología Aplicada al Deporte y al ejercicio Físico Vol. 8, N°1, junio 2023

Editorial • Revisión sobre temas de actualidad: Psycholight: protocolo de evaluación e intervención psicológica para la prevención y la rehabilitación de lesiones deportivas. Investigación aplicada en Psicología del Deporte: Exploración cualitativa de la experiencia de flow en bailarinas de ballet que lo practican como hobby • ¿Qué variables predicen el conocimiento táctico de jugadores de voleibol? • Salud mental y normas de género en mujeres deportistas: deportes individuales vs equipo • Síntomas de psicopatología e inflexibilidad psicológica en atletas recreacionales • Entrevista a Víctor Rubio. Recensión del Libro: Roffé, M., y Roffé, T. (2023). El Penal Mental: ¿Preparación o Suerte? Editorial Imaginante.

rpedef@cop.es



Psicología Educativa Vol. 29 N° 2, junio 2023

Identifying Preservice Teachers' Belief Profiles and their Performance in a Web-based Training for Writing Instruction • Functional Headings' Effects on Selective Attention and Reading Processes • The Relationship of Oral Reading Fluency Endurance to Comprehension in an Intermediate Depth Orthography • FoCo: A Shiny App for Formative Assessment using Cognitive Diagnosis Modeling • Relationship between Learning English as a Foreign Language and the Executive Attention Profile in Spanish Schoolchildren • The Impact of Resilience and Subjective Well-being on Teacher

Burnout during COVID-19 in Chile • Variables Escolares y Consumo de Drogas en la Adolescencia y Adultez: un Estudio Retrospectivo • Effects of Teaching in Physical Education Classes, Self-efficacy, and Physical Activity on Adolescents' Self-esteem.

ps-educa@cop.es



Clínica y Salud Vol. 34 N° 3, noviembre 2023

Migraines and Family Life: Adaptation and Validation of the Portuguese Version of the IMPAC Scale • Preliminary Validation and Gender Invariance of the Technology Anxiety Scale in Older Spanish Adults • Compliance with Clinical Supervision Guidelines and its Relations with Confidence of the Supervisees • Gender Differences in Patients with Substance Use Disorder and Physical/Sexual Abuse: A Preliminary Study • Psychometric Properties of the Inventory of Parents-Peer Attachment (IPPA) in Adolescents with Behavioural Problems • Prevalence of Problematic Internet Use among Spanish Adolescents

clin-salud@cop.es



Ansiedad y Estrés Vol. 29 N° 2, mayo-agosto 2023

Parental Stress in Families with Children with Early Intervention Needs linked to Socio-Environmental Vulnerability • Estudio psicométrico del Inventario de Burnout Académico de Maslach (MBI-SS) en el contexto universitario ecuatoriano • Ansiedad precompetitiva y habilidades psicológicas relacionadas con el rendimiento Deportivo • How to evaluate coping strategies for stressful situations? Validation of the CSI in a Spanish university population • Propiedades psicométricas del Cuestionario de Ansiedad Social para Adultos (CASO) en población Dominicana • Diseño y validación

de un cuestionario para la detección de Abusos Sexuales Infantiles en personas adultas con adicción • Estrés y cognición: propiedades psicométricas de la Escala de Estrés Percibido y asociaciones con el funcionamiento cognitivo, síntomas prefrontales y quejas cognitivas • Ansiedad y Depresión en una Muestra de Músicos Militares y Civiles.

seas.cons@psi.ucm.es



Journal of Work and Organizational Psychology Vol. 39 N° 3, diciembre 2023

Predictive competences of high-potential talent employees: an exploratory study • Teleworking and Scientific Productivity in Spanish ERC-Granted Teams: The Mediating Role of Climate and Well-Being • Moderated-Mediation between HPWS and Employee Voice Behavior: The role of Psychological Safety and Supportive Leadership • La Teoría de Demandas y Recursos Laborales: Nuevos desarrollos en la última década • "Continue?": Predictive validity, applicant reactions, and influence of personal characteristics of a game-based assessment.

rpto@cop.es



Clínica Contemporánea Vol. 14 N° 3, noviembre 2023

Perspectiva Teórica: Introducción al abordaje transdiagnóstico "método de niveles" (MOL). Aplicaciones en población hispanoparlante • Clínica Psicológica con Difusión de Identidad en Adolescentes LGTBIAQ+ • Práctica Clínica: Terapia Racional Emotiva y competencias parentales como tratamiento para un adolescente con depresión mayor • Procesos de Cambio y Efectos Asociados a la Experiencia de Contacto en Psicoterapia • Entrevista: Entrevista a Manuel Martínez-Sellés, Avances para la mejora de la atención a los pacientes. (video) • Recensión del libro: Cómo abordar

los trastornos alimentarios. La persona tras la escafandra • Reseña de la película: "La pazza gioia" o Locas de alegría • Noticia Contemporánea: Jornadas de la sociedad FORUM de psicoterapia psicoanalítica. La perspectiva relacional en el foco. Límites y retos: miradas críticas desde dentro.

clínicacontemporanea@cop.es



The European Journal of Psychology Applied to Legal Context Vol. 15 N° 2, julio 2023

Combining the Devil's Advocate Approach and Verifiability Approach to Assess Veracity in Opinion Statements • Investigating the Memory Reports of Retractors Regarding Abuse • Civil Liability for Clinical Misdiagnosis of Suicidal Intention: Procedure and Guidelines to Minimize Fatal Diagnostic Error • Prevalence of Child Sexual Abuse in Spain: A Survey Study • Maltreatment History and Internalizing and Externalizing Symptoms in Out-of-home Care: A Three-Level Meta-analysis.

ejpalc@usc.es



Psychosocial Intervention Vol. 31 N° 3, septiembre 2023

Understanding of Factors Associated with Reporting to the Police, Helping Seeking, and Adopting in Self-protection among Stalking Victims • Solicitation and sexualized interactions of minors with adults: Prevalence, overlap with other forms of cybervictimization, and relationship with quality of life • Aggressive and defensive behaviour, normative and social adjustment in the complex dynamics of school bullying • School-based psychosocial interventions' effectiveness in strengthening refugee and migrant adolescents' mental health, resilience, and social relations: A four-country cluster-randomized study • Non-disclosure and suicidal ideation in adolescent victims of bullying: An analysis from the family and school context.

pi@cop.es



Revista Historia de la Psicología Vol. 44 N° 3, septiembre 2023

Una aproximación al giro psicológico del penitenciarismo español contemporáneo: el programa de intervención para agresores de violencia de género en medidas alternativas • A Science of Adaptation: the transnational origins of the American functional behaviorism of the 20th century • La Sociedad Peruana de Historia de la Psicología y su nexa con el Grupo de Trabajo de Historia de la Psicología de la Sociedad Interamericana de Psicología • Karl Bühler's Research Program and its Heuristics

www.revistahistoriapsicologia.es

ANUNCIOS POR PALABRAS DE COLEGIADOS

Últimos dos despachos disponibles en el Centro Ellis en alquiler mensual. Un despacho los jueves y otro los viernes en la mejor zona del centro de Madrid, Alcalá 18. Luminosos, balcón, equipados, taquillas y telefonillo-intercomunicador individual, Wi-Fi. Parada de metro y parking en la puerta, autobuses, Renfe. Edificio representativo con portero. www.centroellis.com Telf.: 618953098. M-09009.

Se vende local de 100 metros cuadrados en Madrid. Metro Menéndez Pelayo. Precio: 210.000 euros. Alquiler negociable. Teléfono de contacto: 665954949. Preguntar por Asun. M-10479.

Casa Rural Dunas en la sierra de Madrid, ofrece sus instalaciones para talleres, a familias o grupos de trabajo, cuenta con cocina, tres plantas, jardín, barbacoa, zona de relajación, colchonetes, DVD, pizarra, proyector, habitaciones, consulta. Contactar en Facebook Sergio García Psicólogo o tel 660046657. M-19219.

Se alquilan despachos por horas en barrio Salamanca. Mobiliario representativo, elegante, ideal imagen VIP ante clientes. Despachos insonorizados con climatización individual y regulación de luz. 2 salas de espera independientes para pacientes y psicólogos. 2 aseos. Servicio de secretaria incluido para recepción. Parking y metro Diego de León. Precio únicamente desde 8 euros/hora. Telf.: 91 563 76 22. M-13716.

Se alquilan despachos en gabinete psicológico. Por días o completo, no por horas. Tanto el centro como las salas son agradables, cálidas y bonitas. Está muy bien situado, al lado del metro Rubén Darío y de la Castellana. También fines de semana. Telf.: 660909219 y 630424430. M-12583.

Alquilo despacho por días en Barrio Salamanca, calle General Díaz Porlier. Amplio, acogedor, luminoso, exterior. Metro: Diego de León. 100€ al mes por un día a la semana. Telf. 675 277 605. M-20943.

Alquilamos sala en nuestro centro de Delicias, Madrid. 50 metros cuadrados. Posibilidad de alquilar diáfana, con sillan, mesas. Pizarra. Lunes-viernes: 20 euros/hora +IVA. Fines de semana: Mañana/tarde 75, día completo 150 euros +IVA. Más información en www.narapsicologia.es/alquilerdesala/ o 649884666. M-31730.

Centro de Psicología autorizado por la CAM alquila despacho a profesional de psicoterapia, preferentemente de orientación dinámica. Disponible a tiempo completo o parcial. Zona Hortaleza, metro Canillas. Nuevo, exterior, luminoso y amueblado. WIFI, calefacción y aire acondicionado, limpieza. Telf: 627551709. M-25038.

Se alquila despacho amplio, de 24m², exterior, con dos ventanales y terraza. El espacio es muy acogedor y luminoso. Situado en edificio representativo en plena c/Princesa. Dispone de aire acondicionado, wifi, portero, calefacción central y autorización sanitaria. Telf. 699522953. M-26911.

Majadahonda. Se alquilan consultas en centro de psicología (zona Gran Vía). Lugar discreto, acogedor y tranquilo. Telf.: 639 22 66 72. M-24234.

Aesthesis, Gabinete Psicológico, alquila despachos en los mejores barrios de Madrid: Retiro, Velázquez-Goya, Chamberí-Almagro, Glorieta de San Bernardo, Cibeles - Las Cortes, y nuevo centro en Hortaleza! Desde 130 euros. Posibilidad de Alquiler por Horas. Despachos elegantes y totalmente equipados, ambiente tranquilo y acogedor. Mobiliario de diseño. Buena iluminación. Climatización. Wifi. Salas de recepción. Excelente comunicación en transporte público. Parking cercano. Telf.: 722 546 708, info@aestheis.es, www.psicologosmadridcapital.com. M-22227.

Se alquila amplio despacho en la zona de El Niño Jesús, al lado del Retiro. Bien comunicado y fácil aparcamiento. Disponible de noviembre a febrero, incluidos. Se alquila por horas, días o mes completo. Contactar sin compromiso en el 627741065. M-30981.

Alquiler de amplios despachos de 12 m² en centro de psicología con habilitación sanitaria en c/Alberto Aguilera, Chamberí. Despachos amueblados, silenciosos, grandes ventanales, calefacción y AC. Sala de espera, Wifi, office para profesionales y archivo. Excelente ambiente. www.terapiaepsicologia.es. M-25922.

Alquilo despacho vacío, bonito y luminoso en calle céntrica en Diego de León. Telf.: 667721756. M-19571.

Se alquila despacho en centro de psicología a tiempo completo. Zona pirámides, Arganzuela (600 euros/mes). Amueblado, muy luminoso, ventanas exteriores, office, sala de espera, wifi, climatización, acceso mov. reducida, buena comunicación y licencia sanitaria en vigor. Tlf: 647 442 292 Podéis contactar por WhatsApp. M-32256.

Se venden Test de Rorschach. Láminas como nuevas. 70 €. Tfno: 685863137. M-10716.

Se alquila despacho exterior en centro sanitario autorizado por la Comunidad de Madrid. 18m². Zona Chamartín, junto metro Colombia. Calefacción, aire acondicionado y wifi incluido. Sala de espera y office. Mes completo sin amueblar. Posible colaboración con el centro. Telf.: 627245048. M-26960.

Se alquilan despachos y sala de eventos para psicólogos en coworking de Psicología. En PsyCommunity disponemos de despachos de diferentes tamaños para que puedas desarrollar tu actividad en un entorno innovador de conexión y aprendizaje. Solicita información: contacto@psycommunity.org 919011520. M-21587.

Alquiler despachos centro sanitario para Psicólogos. Distrito del Barrio Salamanca, a un minuto del metro Manuel Becerra. Todos los despachos son exteriores y muy amplios. Completamente amueblado. Posibilidad de alquiler por tramos horarios (mañana o tarde) o día completo. Tlf: 636651268. Fotos: <https://sekuradomocentrodepsicologia.es/> M-34210.

Alquiler de despachos y sala de formación por horas. Centro de psicología sanitaria, tranquilo y recién reformado. Local a pie de calle, todo exterior, calefacción. Zona Azca/Nuevos Ministerios, cerca de la calle Orense, comunicación excelente. info@iluminapsicologia.com Telf. 619610243. M-20824.

Se alquilan despachos en Centro de Psicología, C/ María Auxiliadora 5, metro cercano de Francos Rodríguez. Por días o a tiempo total. Preguntar por Francisco Moñivas, Tel 655558225. Dirección de mail: framoyla@gmail.com. Se requiere titulación de Psicología Clínica o Sanitaria. M-10173.

Se ofrecen dos despachos en alquiler en el centro de Alcalá de Henares, una tarde/mañana a la semana. Licencia sanitaria, sala de espera, fotocopiadora, etc. Imágenes en www.clinicap-sicotec.com. Contacto 669 75 01 58. M-28442.

Centro de salud multidisciplinar en Collado Villalba, ofrece alquiler de despachos o sala grande para talleres o formación, por horas, jornadas de mañana o tarde. Para profesionales de la salud; psicólogos, psiquiatras, logopedas, fisioterapeutas, nutricionistas, etc. Ubicado al lado de la Plaza de los Belgas y los juzgados. Amueblado para trabajar con adultos y/o niños. Incluye calefacción, aire acondicionado, sala de espera, wifi y limpieza del despacho y zonas comunes. Telf. 686854449. M-27519.

Alquiler de amplios despachos de 12m² en Chamberí, c/Alberto Aguilera: Mañanas 90 euros, tardes 130 euros, días completos 180 euros. Centro sanitario con despachos amueblados, silenciosos, grandes ventanales, calefacción y AC. Sala de espera, Wifi, office para profesionales y archivo. Magnífico ambiente. www.terapiaepsicologia.es. M-31687.

Alquilo amplio despacho (18m²) por días en centro sanitario autorizado. Zona Puerta de Toledo/Pirámides, bien comunicado. Abierto a psicólogos, psiquiatras y psicopedagogos. Amueblado e insonorizado. Wifi, aire acondicionado, calefacción y cocina. Excelente ubicación. Tfo 661752717. M-22020.

Alquiler de sala en consulta de psicología. Zona Barrio de Salamanca Se trata de un espacio exterior, silencioso, amplio y con luz natural Muy agradable. Licencia sanitaria. Aire acondicionado y wifi. Disponibilidad los días martes y miércoles. Condiciones por privado. Solo watsap en 616 83 9716. M-16750.

Alquiler de despachos. Zona Argüelles. Despachos por horas, mañanas, tardes y días completos. Contrato flexible sin permanencia ni fianza. Se incluye en el precio: servicio de recepción de pacientes, wifi, aplicación de reservas, aplicación para historias clínicas, limpieza diaria, calefacción y aire acondicionado. Información en la web www.cordam.es correo: info@cordam.es y telf: 648661181. M-31614.

Ofrecemos grupos reducidos de supervisión de casos clínicos para psicólogos, coordinado por Daniel Idoate, psicólogo clínico de Trazando Salud Mental. Hablaremos de dificultades, otras formas de trabajar, realizaremos role-playing, veremos sesiones grabadas o lo que necesites. Contacto: 613060655 o psicologiaclinica@trazandosaludmental.com. M-38817.

Se alquila despacho. Zona Cuzco-Castellana. Ventanales, luz natural, exterior. Calefacción, aire acondicionado, wifi, 2 salas de espera, 2 aseos, cocina-office. Centro sanitario CAM. Opción sala grupal. Preferentemente a tiempo completo. Teléfono: 609 076 429. M-22540.

Disponibles 2 despachos en centro sanitario a tiempo completo en Barrio Chamartín: Zona Príncipe de Vergara/ Colombia. Estupendas condiciones, precio competitivo, luz y silencio. Buscamos a alguien que quiera integrarse en un equipo multidisciplinar. Apoyo a la salud mental y el bienestar emocional en niños, adolescentes y adultos. Posibilidad de derivación de pacientes y colaboración e involucración a medio/ largo plazo con equipo en creación de nuevo proyecto. Para más información: 664225637. M-24521.

Se alquila bonito y acogedor despacho profesional en centro sanitario para psicólogo/a, psicopedagogo/a o similar en la zona de Retiro. Bien comunicado. Alquiler mensual por días completos (no por horas). Amplia disponibilidad. Licencia del Ayuntamiento y Licencia Sanitaria. Más información: 629016662. M-13473.

FORMACIÓN DE OTRAS ENTIDADES

Las psicólogas y psicólogos colegiados en Madrid que participan como docentes en cursos destinados a licenciados o graduados en Psicología pueden anunciarlos gratuitamente en esta sección.

CURSOS

CLÍNICA

ESPECIALISTA UNIVERSITARIO EN PSICOTERAPIA PSICODINÁMICA DE GRUPOS (TÍTULO PROPIO)

Fecha: 1 diciembre 2023 al 30 mayo 2024.

Organiza: UNED.

Profesores: Laura García Galeán, Mónica Rodríguez Zafra.

Precio: 1800 euros.

Información: Tel.: 637985544; e-mail: lauragalean@cop.es; web: https://formacionpermanente.uned.es/tp_actividad/actividad/psicoterapia-psicodinamica-de-grupos.

EXPERTO EN PSICOTERAPIA EMOCIONAL SISTÉMICA: ADULTOS Y FAMILIA

Fecha: 24 febrero al 29 junio 2024.

Ciudad: Madrid.

Organiza: Psicólogos Pozuelo/ ESEUPE.

Profesores: Eduardo Torres Celdrán, Mónica Fraca y otros docentes.

Precio: 1692 € modalidad presencial (telepresencial 20% dto.).

Información: Tels.: 913527728, 669834845; e-mail: administracion@eseupe.com; <http://www.eseupe.com>. Avda. Juan XXIII, 15 B. Madrid.

MÁSTER DE FORMACIÓN PERMANENTE (TÍTULO PROPIO UNED) EN DERECHO SANITARIO Y BIOMEDICINA

Fecha: 5 diciembre 2023 al 5 junio 2024.

Ciudad: A distancia.

Organiza: Universidad Nacional de Educación a Distancia.

Profesores: Carmen Moreno Rosset.

Precio: Depende módulos, según perfil profesional: Módulos 5 créditos: 140 €. Módulos 10 créditos: 280 €.

Información: Tel.: 91 398 80 21; e-mail: mailto:educacionpermanente.constitucional@der.uned.es; web: https://formacionpermanente.uned.es/tp_actividad/actividad/derecho-sanitario-y-biomedicina.

MÁSTERCLASS CLAVES PARA EL ACOMPAÑAMIENTO PSICOTERAPÉUTICO

Fecha: 11 diciembre 2023.

Ciudad: Online.

Organiza: Psicología para tu Naturaleza.

Profesores: Sonia Garijo Gertrudix.

Precio: Gratis.

Información: 644228851; e-mail: hola@soniagarijo.com; web: www.soniagarijo.com.

CURSO: LO ESPERADO Y LO INESPERADO: PSICOLOGÍA EVOLUTIVA INFANTIL APLICADA A LA GESTALT (LA TEORÍA INFANTIL DESDE EL DESARROLLO DE LAS EDADES)

Fecha: febrero 2024 a enero 2025.

Ciudad: Madrid.

Organiza: Centro UmayQuipae.

Profesores: Loretta Cornejo, Mercedes Bermejo, José Luis Gonzalo, Margarita de la Torre, Lucía Ema.

Precio: 80 €/ matrícula; 165 €/ cada módulo.

Información: Tel.: 91 549 38 78; e-mail: umayquipae@gmail.com (entre vista previa); web: www.umayquipae.com.

INTERVENCIÓN EN INFIDELIDAD

Fecha: 25 y 26 noviembre 2023.

Ciudad: Madrid.

Organiza: Paz de Roda Centro de Psicología y Formación.

Profesores: Virginia Fernández.

Precio: 199 €.

Información: Tels: 637194927; e-mail: atencion.alumnado@pazderoda.com; web: www.pazderodaformacion.com. Calle Jorge Juan 78 1º A. Madrid.

INTERVENCIÓN EN DEPRESIÓN

Fecha: 2, 3 diciembre 2023.

Ciudad: Madrid.

Organiza: Paz de Roda Centro de Psicología y Formación.

Profesores: Cristina Portillo González.

Precio: 199 €.

Información: Tels: 637194927; e-mail: atencion.alumnado@pazderoda.com; web: www.pazderodaformacion.com. Calle Jorge Juan 78 1º A. Madrid.

CONGRESOS

XII CONGRESO INTERNACIONAL DE PSICOLOGÍA Y EDUCACIÓN: DESPREOCUPACIÓN POR OMISIÓN DE EMOCIONES EN DEMANDA. HÍBRIDO

Fecha: 1 al 4 noviembre 2023.

Ciudad: San Juan de Pasto (Colombia).

Organiza: Congresos PI by Psychology Investigation.

Información: Web: <https://www.congresospi.com/convocatoria-2023>.

X CONGRESO IBEROAMERICANO DE INVESTIGACIÓN CUALITATIVA EN SALUD: INEQUIDAD, RESISTENCIA Y SABERES TRANSFORMADORES EN INVESTIGACIÓN EN SALUD. XXVII ENCUENTRO INTERNACIONAL DE INVESTIGACIÓN EN CUIDADOS

Fecha: 15 al 17 noviembre 2023.

Ciudad: Valladolid.

Organiza: Instituto de Salud Carlos III.

Investén. Ciberisciii. Red de Investigación en Cronicidad, Atención Primaria y Prevención y Promoción de la Salud (RICAPPS). Sacyl..

Información: Web: <https://encuentrosinvesten.es/>

9th INTERNATIONAL CONGRESS OF CLINICAL AND HEALTH PSYCHOLOGY IN CHILDREN AND ADOLESCENTS

Fecha: 22 al 24 noviembre 2023.

Ciudad: Valencia.

Organiza: AITANA research group, Universidad Miguel Hernández.

Información: Web: <https://www.aitanacongress.com/2023/>

XVII CONGRESO INTERNACIONAL GRUPO PSICOTERAPIA Y PSICOANÁLISIS: IDENTIDADES SEXUALES

Fecha: 1 al 4 noviembre 2023.
Ciudad: La Palma (Islas Canarias).
Organiza: Sociedad Española para el Desarrollo del Grupo, la Psicoterapia y el Psicoanálisis (S.E.G.P.A).
Información: web: <https://www.imagoclinica.com/segpa/congresos/identidades-sexuales/>

50 CONGRESO SEMP: DESAFÍOS EN PSICOSOMÁTICA

Fecha: 3 al 4 noviembre 2023.
Ciudad: Aula Magna. Hospital Gregorio Marañón. Madrid.
Organiza: Sociedad Española de Medicina Psicosomática.
Información: Web: <https://50congreso.semp.org.es/>

XXI CONGRESO INTERNACIONAL Y XVI CONGRESO NACIONAL DE PSICOLOGÍA CLÍNICA

Fecha: 15 al 17 noviembre 2023.
Ciudad: Virtual.
Organiza: Universidad de Granada, Grupo de Investigación CTS-261. Asociación Española de Psicología Conductual (AEPIC).
Información: Web: <https://es.clinicalpsychologycongress.com>.

XV CONGRESO INTERNACIONAL DE INVESTIGACIÓN Y PRÁCTICA PROFESIONAL EN PSICOLOGÍA. XXX JORNADAS DE INVESTIGACIÓN. XIX ENCUENTRO DE INVESTIGADORES DE PSICOLOGÍA DEL MERCOSUR. V ENCUENTRO DE INVESTIGACIÓN DE TERAPIA OCUPACIONAL. V ENCUENTRO DE MUSICOTERAPIA

Fecha: 29 noviembre al 1 diciembre 2023.
Ciudad: Ciudad de Buenos Aires.
Organiza: Facultad de Psicología, Universidad de Buenos Aires UBA.
Información: Web: <http://ji.psi.uba.ar/xxx/esp/index.php?var=inicio.php>

FORMACIÓN PROPIA DE NIVEL 1 EN TERAPIA DE ARTES EXPRESIVAS Y PRÁCTICAS INFORMADAS PARA LA TERAPIA DEL TRAUMA

Fecha: 30 noviembre al 3 diciembre 2023.
Ciudad: Sitges, Barcelona.
Organiza: Instituto Cuatro Ciclos.
Información: web: <https://instituto-cuatrociclos.com/curso/cathy-malchiodi-sitges/>

XIV JORNADAS ESTATALES: PSICOLOGÍA CONTRA LA VIOLENCIA DE GÉNERO : ENTENDER Y ATENDER LAS VIOLENCIAS SEXUALES

Fecha: 2 al 4 noviembre 2023.
Ciudad: Bilbao.
Organiza: Colegio de Psicología de Bizkaia. Consejo General de la Psicología España.
Información: web: <https://jornadasviolenciadegenero2023.com/>

IV JORNADAS CASTELLANO MANCHEGAS DE CUIDADOS PALIATIVOS: CUIDADOS PALIATIVOS INTEGRADOS EN LA PRÁCTICA CLÍNICA DIARIA

Fecha: 17 y 18 noviembre 2023.
Ciudad: Guadalajara.
Organiza: Asociación Castellano-manchega de Cuidados Paliativos (ASCAMPAL).
Información: Web: <https://www.jornadasascampal.es>.

VI CONGRESO NACIONAL DE MEDIACIÓN Y MASC II INTERNACIONAL. GENERAR PROPUESTAS Y DEFINIR EL CAMINO PORQUE EL CAMBIO ES IMPARABLE. ADAPTARNOS UN DESAFÍO

Fecha: 30 noviembre al 2 diciembre 2023.
Ciudad: Madrid.
Organiza: FAPROMED, Federación Nacional de Asociaciones de Profesionales de la Mediación.
Información: Web: <https://sextocongresofapromed.weebly.com/>

FORMACIÓN PROPIA DE NIVEL 1 EN TERAPIA DE ARTES EXPRESIVAS Y PRÁCTICAS INFORMADAS PARA LA TERAPIA DEL TRAUMA

Fecha: 30 noviembre al 3 diciembre 2023.
Ciudad: Sitges, Barcelona.
Organiza: Instituto Cuatro Ciclos.
Información: web: <https://instituto-cuatrociclos.com/curso/cathy-malchiodi-sitges/>

IX CONGRESO INTERNACIONAL EN CONTEXTOS PSICOLÓGICOS, EDUCATIVOS Y DE LA SALUD

Fecha: 11 al 14 diciembre 2023.
Ciudad: Sevilla.
Organiza: Universidad de Almería e Investigación y Formación en Psicología, Educación y Salud.
Información: web: <https://congreso-cice.es/>

XXI JORNADA CLÍNICO EDUCATIVA OTRAS CARAS DEL TDAH

Fecha: 14 diciembre 2023.
Ciudad: Madrid.
Organiza: Fundación Educación Activa.
Información: Web: <https://www.educacionactiva.com>.

CONGRESO INTERNACIONAL TRAUMA PSICOLÓGICO

Fecha: 15 al 16 diciembre 2023.
Ciudad: Online.
Organiza: AEPSIS, Asociación Española de Psicología Sanitaria.
Información: web: <https://www.aepsis.com/congreso-internacional-trauma-psicologico/>

XV CONGRESO (INTER)NACIONAL DE PSICOLOGÍA JURÍDICA Y FORENSE

Fecha: 29 febrero al 2 de marzo 2024.
Ciudad: Elche.
Organiza: Sociedad Española de Psicología Jurídica y Forense. Unidad de Psicología Forense. Centro de Psicología Aplicada. Universidad Miguel Hernández.
Información: Web: <http://sepjf.org/>

XV CONGRESO NACIONAL NEUROPSICOLOGÍA 2024

Fecha: 7 al 9 marzo 2024.
Ciudad: Granada.
Organiza: Federación de Sociedades y Asociaciones de Neuropsicología de España (FANPSE).
Información: web: <https://congreso-fanpse.org/2024/>

XXV CONGRESO VIRTUAL INTERNACIONAL DE PSIQUIATRÍA, PSICOLOGÍA Y SALUD MENTAL

Fecha: 20 al 31 mayo 2024.
Ciudad: Virtual.
Organiza: INTERPSIQUIS.
Información: Web: <https://psiquiatria.com/congresos/>

FEPSAC- CONGRESO 2024 XVII CONGRESO EUROPEO DE PSICOLOGÍA DEL DEPORTE Y DEL EJERCICIO: RENDIMIENTO BAJO PRESIÓN

Fecha: 15 al 19 julio 2024.
Ciudad: Innsbruck (Austria).
Organiza: FEPSAC (Federación Europea de Psicología del Deporte). División de Psicología del Deporte de la Asociación Profesional de Psicólogos Austriacos.
Información: Web: <https://fepsac2024.eu/index.php>.

XIII CONGRESSO IBERO-AMERICANO DE PSICOLOGÍA. 6º CONGRESSO DA ORDEM DOS PSICÓLOGOS PORTUGUESES: TEMPO DA PSICOLOGIA

Fecha: 25 al 27 septiembre 2024.
Ciudad: Lisboa.
Organiza: Ordem Dos Psicólogos Portugueses.
Información: web: <https://congresso.ordemdospsicologos.pt/>

IX CONGRESO IBEROAMERICANO DE PSICOLOGÍA CLÍNICA Y DE LA SALUD

Fecha: 15 al 19 octubre 2024.
Ciudad: Granada, España.
Organiza: Asociación Psicológica Iberoamericana de Clínica y Salud (APICSA) — Universidad de Medellín.
Información: Web: <https://www.apicsacongreso.com/>

XIV CONGRESO INTERNACIONAL DE SALUD, BIENESTAR Y SOCIEDAD: SALUD PARA LA DEMOCRACIA, DEMOCRACIA PARA LA SALUD

Fecha: 3 al 4 octubre 2024.
Ciudad: Malmö, Suecia + Online.
Organiza: Red de Investigación de Salud, Bienestar y Sociedad.
Información: Web: <https://saludsociedad.com/congreso-2024>

PREMIOS

PREMIOS ESTRATEGIA NAOS · XVII EDICIÓN

ENTIDAD:

Vocalía Asesora-Coordinación de la Estrategia NAOS.
Agencia Española de Seguridad Alimentaria y Nutrición (AESAN).

RESUMEN:

Se pueden presentar aquellos proyectos o programas que entre sus objetivos esté el de reconocer y divulgar aquellos programas o proyectos que fomenten una alimentación saludable y/o la práctica de actividad física —objetivos de la Estrategia para la Nutrición, Actividad Física y prevención de la Obesidad (Estrategia NAOS)—, en cualquiera de los ámbitos de actuación de esta Estrategia: familiar y comunitario, escolar, laboral, sanitario/socio-sanitario y empresarial.

Con el fin de abarcar los diferentes ámbitos de la Estrategia NAOS, se establecen ocho modalidades de premios, según se definen en las bases. Siete de ellos se otorgarán a las iniciativas desarrolladas desde que se inició la Estrategia NAOS, en el año 2005. La octava modalidad de especial reconocimiento a la trayectoria profesional, se instauró en el año 2023.

IMPORTE:

Ninguna modalidad de los premios tiene asignada dotación económica.

FECHA-LÍMITE:

11 de diciembre de 2023.

INTERESADOS:

E-mail: estrategianaos@aesan.gob.es

Webs: <https://www.educacionyfp.gob.es/mc/sgctie/comunicacion/noticias/septiembre2023/premiosnaos.html#:~:text=La%20Agencia%20Espa%C3%B1ola%20de%20Seguridad%20Alimentaria%20y%20Nutrici%C3%B3n,familiar%20y%20comunitario%2C%20escolar%2C%20laboral%2C%20sanitario%2Fsocio-sanitario%20y%20empresarial>

https://www.aesan.gob.es/AECOSAN/docs/documentos/nutricion/premios/BOE_XVII_Premios_NAOS_2023.pdf

BECAS Y AYUDAS PARA COLEGIADOS Y COLEGIADAS



Boletín de Suscripción a Publicaciones 2024

Título de la publicación	Colegiados de Madrid	Colegiados de otros colegios	No Colegiados	Tarifa Internacional	Números sueltos
Guía de la Psicología	-	35,00	52,50	202,00	6,50
Journal of Work and Organizational Psychology	38,00	44,00	57,00	103,00	19,00
Clínica y Salud	38,00	44,00	57,00	103,00	19,00
Psychosocial Intervention	38,00	38,00	57,00	103,00	19,00
Anuario Jurídica	28,00	35,00	42,00	77,00	
Psicología Educativa	27,00	31,00	40,00	80,00	19,00
European Journal of Psychology	29,00	34,00	43,00	80,00	19,00
Monografía Jurídica	12,00	13,50	20,50	47,00	
Psicología y Reforma Sanitaria en la Década de los 80	-	7,50	12,00	47,00	
¿Quién es el Psicólogo?	-	7,50	12,00	27,00	

Nota: Los precios de las publicaciones incluyen el IVA.

FORMA DE PAGO:

☐ Transferencia al Banco Sabadell: IBAN/BIC: ES05 0081 0655 6700 0133 7537 / BSAB ESBB

☐ Tarjeta de crédito n°: Fecha de caducidad:

☐ Domiciliación bancaria:

Nombre: Apellidos:

Domicilio: Teléfono:

CP: Ciudad: Provincia:

N° colegiado: Delegación: NIF/CIF (*):

FORMULARIO PARA DOMICILIACIÓN BANCARIA

Nombre del banco: AG:

Dirección:

Población: C.P.:

Muy Sr. mío: Ruego a Ud. disponga lo necesario para que a partir de la presente sean abonados con cargo a mi C/C en esa entidad bancaria los recibidos del Colegio Oficial de la Psicología de Madrid.

..... de 2024
(Firma del titular de la c/c)

Envíe este boletín, junto con el comprobante de pago o pago efectuado a: Colegio Oficial de la Psicología de Madrid. Dpto. de Suscripciones. Cuesta de San Vicente, 4, 6º 28008 Madrid. Tel.: 91 541 99 99; Fax: 91 559 03 03.

(1) Esta revista es gratuita para los colegiados de Madrid, para el resto de los colegiados su precio es de 29 €, no colegiados 42,50 €

(2) Psicodoc es una base de datos bibliográfica de Psicología en internet.

Domiciliación bancaria sólo para suscripción a revistas.

(*) Dato indispensable para cualquier suscripción.

Nota: por favor, indique en el comprobante de pago la revista a la que se suscribe.

Información sobre Protección de Datos	
Responsable	Colegio Oficial de la Psicología de Madrid
Finalidad	Facilitar la suscripción a las revistas publicadas por el Colegio Oficial de la Psicología de Madrid o a la Base de datos bibliográfica de Psicología Psicodoc.
Legitimación	Ejecución de un contrato
Destinatarios	No se cederán datos salvo obligación legal
Derechos	Acceder, rectificar y suprimir los datos, así como otros derechos, como se explica en la información adicional
Información adicional	Puede Solicitar la información adicional y detallada sobre protección de Datos en el correo dpdcopm@cop.es

Boletín de inscripción en los Cursos del Colegio Oficial de la Psicología de Madrid

Este boletín es común para todas las actividades del Colegio Oficial de la Psicología de Madrid.
Señale el tipo de actividad en el que desea inscribirse

☐ Curso ☐ Jornada ☐ Otros

Nombre de la actividad:

☐ Presencial ☐ A distancia

Nombre y apellidos:

Dirección: Código postal:

Municipio: Provincia:

E-mail:

Teléfonos: Fax:

Nº colegiado/a: NIF:

Titulación: Institución o centro de trabajo:

Puesto de trabajo actual:

Experiencia profesional:

Factura: Sí ☐ No ☐ Datos para factura:

CIF:

¿A través de qué medio ha tenido conocimiento del curso en el que se inscribe?

☐ Web del Colegio ☐ Guía de la Psicología ☐ Prensa ☐ Otro:
☐ Cartel ☐ Otras páginas web ☐ Folleto

Forma de pago: las inscripciones deben ser en firme. No se admiten reservas de plazas. Se debe enviar el boletín de inscripción junto al justificante de haber realizado el pago, por fax 91 547 22 84, por correo ordinario o por e-mail a formacion@cop.es, o bien entregarlo en mano en nuestras oficinas si el pago se realiza en efectivo o con tarjeta de crédito (aquellas personas que no sean colegiadas deben adjuntar certificado de titulación).

En la **transferencia** debe constar obligatoriamente los siguientes datos:

- NOMBRE Y APELLIDOS DEL COLEGIADO/A
- CÓDIGO DEL CURSO
- NÚMERO DE COLEGIADO/A

Nº de cuenta del Banco Sabadell CC IBAN: ES 94 0081 0655 6100 0135 8636 si se desea realizar el pago por transferencia.

Cuota de inscripción (indique el importe correspondiente al curso según sea colegiado/a o no colegiado/a): €

Devoluciones: las solicitudes de devolución deberán realizarse por escrito, acreditando la justificación. Los criterios de devolución pueden consultarse en el tablón de anuncios del Área de Formación o solicitarse por escrito a la Secretaría del Área.

Sus datos personales serán incorporados y tratados en el fichero automatizado del Colegio Oficial de la Psicología de Madrid, Formación, inscrito en la Agencia de Protección de Datos Española, con la finalidad de realizar la gestión de las actividades necesarias derivadas de la relación entre el Colegio y el solicitante y la prestación de los servicios relacionados con la formación, y pudiéndose realizar las cesiones previstas en la ley. El órgano responsable del fichero es el Colegio Oficial de la Psicología de Madrid, con domicilio en Cuesta de San Vicente, 4, CP 28008 Madrid, ante el cual los interesados podrán ejercer sus derechos de acceso, cancelación, rectificación y oposición, dirigiendo un escrito al Colegio Oficial de la Psicología de Madrid, a la dirección mencionada, todo lo cual se informa en cumplimiento del artículo 5 de la Ley Orgánica 15/1999, de 13 de diciembre, de Protección de Datos de Carácter Personal (ref. «tratamiento de datos»), indicando su nombre, dirección y petición. En el caso de no desear recibir información que el Colegio pueda considerar de su interés, marque la siguiente casilla ☐, en caso de no cumplimentarse, el Colegio considera que da usted su consentimiento para recibir dicha formación.

CLUBES EXCLUSIVOS PARA COLEGIADAS Y COLEGIADOS



Accede a tus portales de ventajas,
descuentos y promociones
por formar parte del Colegio.
Ahora te será más fácil encontrar
las ofertas en **más de 1.000**
grandes marcas exclusivas.



✕ CINESA endesa

Booking.com Apple App Store



Colegio Oficial
de la Psicología
de Madrid

- ◆ CLUB VIP DISTRICT
- ◆ CLUB AFFINITY BROKERS 88

VII Ciclo Formativo sobre evaluación psicológica y uso de tests

De marzo 2023
a diciembre 2023



DICIEMBRE

VALORACIÓN DEL DAÑO PSICOLÓGICO EN VÍCTIMAS DE VIOLENCIA DE GÉNERO

Lunes, 11 de diciembre
de 16:00 a 20:00 horas



Información e inscripciones:

Colegio Oficial de la Psicología de Madrid

Cuesta de San Vicente, 4. 28008 Madrid.

Tel: 91 541 99 99 • Fax: 91 559 03 03

e-mail: formaciontests@cop.es

www.copmadrid.org/web/biblioteca/agenda

Lugar de celebración:

Cuesta de San Vicente, 4. 5ª planta. 28008 Madrid.

La búsqueda bibliográfica en Psicología y ciencias afines

PSICODOC



Las novedades de la Psicología: gane calidad, gane tiempo

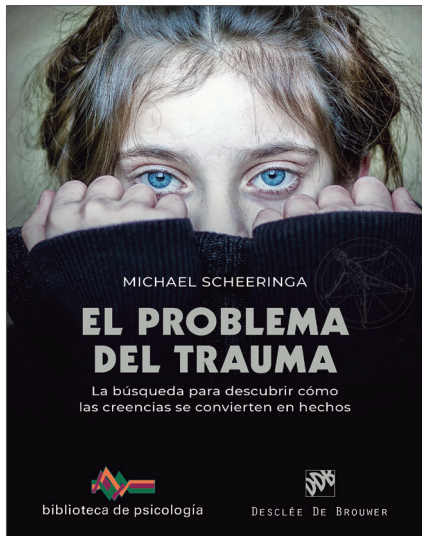

Michael S. Scheeringa

El problema del trauma

La búsqueda para descubrir cómo las creencias se convierten en hechos

Las teorías de que el trauma psicológico puede dañar permanentemente el cerebro, causar enfermedades físicas y cambiar el carácter esencial se han convertido en elementos básicos del pensamiento humano en todo el mundo. El Dr. Scheeringa explica cómo se llega a creer ampliamente en esas teorías sin ser ciertas, y cómo los seres humanos toman decisiones equivocadas y mantienen creencias falsas en un esfuerzo por trazarse un rumbo en un mundo multipolar.

El lector encontrará aquí la narración de uno de los primeros ejemplos modernos de utilización de la neurociencia psicológica como arma para intentar remodelar la sociedad. Pero *El problema del trauma* es algo más que una crítica de la política social. Es un libro para todo aquel que quiera comprender mejor cómo funciona el pensamiento de grupo y la mentalidad de rebaño y mejorar su capacidad de comprender el hecho científico.



Manuel Hernández Pacheco

Reconocer y superar las relaciones tóxicas y la dependencia emocional

El apego adulto y el modelo Parcuve

Este libro presenta una perspectiva innovadora sobre las relaciones de pareja, basada en una comprensión renovada del apego adulto. Explica cómo la emoción predominante en cada individuo influye en nuestra forma de relacionarnos con los demás, ya sea en amistades, entornos laborales o relaciones sentimentales.

Siguiendo el modelo Parcuve, se analizan diversas estrategias de personalidad relacionadas con la necesidad excesiva de conexión o el miedo a esta y se presenta una visión comprehensiva de cómo nuestras emociones y patrones de apego influyen en nuestras relaciones personales y proporciona herramientas para comprender y mejorar estas dinámicas en distintos ámbitos de nuestra vida.

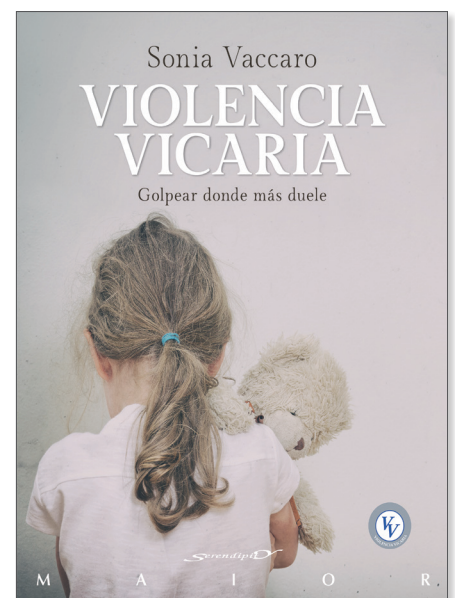
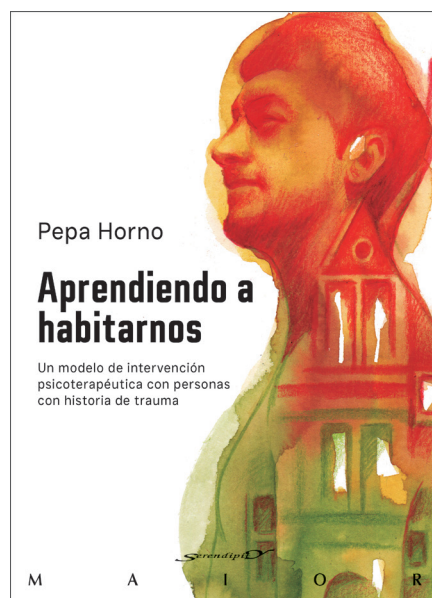
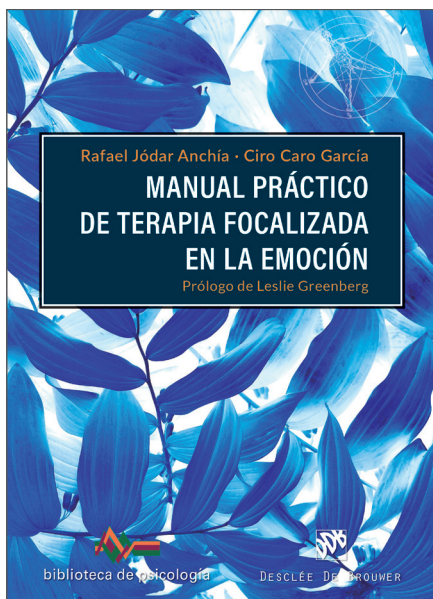

Contrata ahora Sin Carencias*

Promoción válida hasta el 1 de Enero del 2024

Tranquilidad desde el primer día

- Atención médica 24 horas.
- Asistencia domiciliaria 24 horas.
- Acceso a especialidades médicas, quirúrgicas y pruebas diagnósticas.
- Atención primaria, medicina general, enfermería y pediatría.
- Hospitalización médica, pediátrica, psiquiátrica, en U.V.I., quirúrgica y obstétrica.
- Acceso a métodos terapéuticos, quimioterapia, radioterapia, rehabilitación y fisioterapia.
- Cobertura dental básica: extracciones, curas estomatológicas, consultas, radiografías, limpieza de boca y ortopantomografías.

Más información

brokers
seguros profesionales



Información y contratación. **91 597 30 35**

www.brokers88.es | atencioncliente@brokers88.es

COBERTURAS EXCLUSIVAS DE TU SEGURO:



Cirugía refractiva
de la miopía
SIN FRANQUICIA



Diagnóstico y tratamiento
de la infertilidad
SIN FRANQUICIA

TARIFA FAMILIA JOVEN

Nº ASEGURADOS	PRIMA
2	108€
3	153€
4	192€
5	230€
6	270€
7	315€
8	344€

TARIFA INDIVIDUAL

EDAD	PRIMA
0 - 4	48€
5 - 14	38€
15 - 25	42€
26 - 34	50€
35 - 44	55€
45 - 54	67€
55 - 59	91€
60 - 64	129€

Parejas sin hijos cuyos miembros tengan menos de 45 años o parejas con hijos cuya media de edad no supere los 35 años.

En el caso de un solo progenitor de alta, con uno o más hijos de alta en la póliza, su edad no podrá superar los 55 años.

La media de edad nunca podrá superar los 35 años.

TARIFA COLEGIADO

<35 AÑOS

42€ mes

*No serán de aplicación los periodos de carencia de 180 días definidos en las condiciones generales del seguro salvo la asistencia al parto, que si es de aplicación. Se aplica la carencia de 24 meses para las prestaciones especiales siguientes: diagnóstico y tratamiento de la infertilidad, cirugía refractiva de la miopía, rehabilitación del daño cerebral y cirugía metabólica.