



Guía de la PSICOLOGÍA

Noviembre - 2022 · Nº 437



RINCÓN DE ÉTICA

Consideraciones deontológicas sobre el denominado Síndrome de Alienación Parental

PÁG. 3



Reunión del comité asesor de las revistas científico-profesionales del Colegio

PÁG. 6



El Colegio recibe un reconocimiento por su programa de vacunación

PÁG. 8



**Colegio Oficial
de la Psicología
de Madrid**

Trabajamos junto a nuestras colegiadas y colegiados para mejorar la calidad de los servicios psicológicos y el bienestar de la ciudadanía

Versión
Online



FORMACIÓN BÁSICA Y AVANZADA DE EMDR

Dirigido a psicólogos, psiquiatras o médicos con experiencia como terapeutas

PRÓXIMAS FORMACIONES

FORMACIÓN BÁSICA

EN 2022

NIVEL 1 EMDR (ADULTOS):

28 al 30 de octubre (PRESENCIAL) Bilbao

04 al 06 de noviembre 2022 (ONLINE)

11 al 13 de noviembre (PRESENCIAL) Málaga

NIVEL 2 EMDR (ADULTOS):

21 al 23 de octubre (ONLINE)

16 al 18 de diciembre (PRESENCIAL) Madrid

EN 2023

NIVEL 1 EMDR (ADULTOS):

13 al 15 de enero (PRESENCIAL) Madrid

20 al 22 de enero (PRESENCIAL) Barcelona

FORMACIÓN AVANZADA 2022

- **FORMACIÓN DE CONSULTORES EMDR**
17 al 20 de noviembre (PRESENCIAL) Madrid
- **COMO ABORDAR UNA SESIÓN CLÍNICA CON EMDR. 03 diciembre (PRESENCIAL) Madrid**
- **EL ABORDAJE DE LOS TRASTORNOS ALIMENTARIOS DESDE LA PERSPECTIVA DEL EMDR.**
09 AL 11 de diciembre (ONLINE).
- **FORMACIÓN EN DIFERIDO (consultar web)**
Posibilidad visionado hasta 30/12/2022.

2023

EL ARTE DEL EMDR

(Varios niveles de participación. Consultar web).

INFORMACIÓN E INSCRIPCIONES

INSTITUTO ESPAÑOL EMDR
www.iemdr.es
Tlf.: 917258633 (L-V de 10h a 14h) E-mail:
contacto@iemdr.es o
secretaria@iemdr-madrid.com

10 HORAS GRATUITAS DE SUPERVISIÓN
INFÓRMATE

¿Qué es EMDR?

La terapia EMDR (siglas en inglés de Desensibilización y Reprocesamiento mediante Movimientos Oculares) fue creada por la Dra. Francine Shapiro (EE.UU.) en 1987 y se ha desarrollado durante los últimos 35 años.

Es un abordaje psicoterapéutico integrativo e innovador, con amplia validación empírica, Enfatiza el sistema de procesamiento adaptativo de la información innato en el cerebro, y el modo en el que se almacenan los recuerdos.

El tratamiento con EMDR consta de 8 fases y es un tratamiento de referencia para trabajar el trauma psicológico, Desde 2013, ha ido obteniendo el reconocimiento de organismos de proyección internacional y mundial, como la APA, la OMS o la guía NICE.

¿Qué se puede tratar con EMDR?

Se utiliza para reducir y eliminar con éxito y de forma rápida y eficiente una amplia variedad de síntomas y trastornos derivados del trauma psicológico (duelos, abortos, fobias, trastornos del sueño, trastornos somatomorfos, trastornos de ansiedad, depresión, TLP, TB, etc.).

¿Qué dicen de EMDR?

"[...] La rapidez con la que ocurre el cambio durante EMDR contradice la noción de tiempo como parte esencial en la curación terapéutica. En sus protocolos, Shapiro integró elementos de distintas escuelas de psicoterapia, haciendo EMDR aplicable a una enorme variedad de patologías y accesible a terapeutas de distintas orientaciones". Bessel van der Kolk, MD.

Formaciones impartidas por Trainers certificadas por EMDR Europe



Francisca García Guerrero
Senior Trainer



Isabel Fernández Reveles
Senior Trainer Internacional



Dolores Mosquera
Senior Trainer

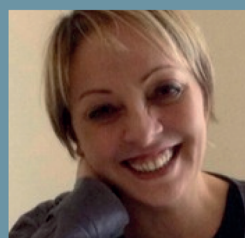

Anna Rita Verardo
Senior Trainer



Andrea Apostol
Trainer EMDR Europa

LA GUÍA DE LA PSICOLOGÍA
se distribuye gratuitamente
a las colegiadas y colegiados de Madrid.

Edita: Colegio Oficial de la Psicología de Madrid.
Director: Juan Carlos Fernández Castrillo.
Redactor Jefe: Fco. Javier Martínez Fernández
(Director de Comunicación).
Secretaría de Redacción: M^a Rosa Pillado.

DL: M-5.095-1985
ISSN: 2695-6217

Diseño e impresión: Huna Soluciones Gráficas, S.L.

Suscripción (11 números)
España: 45 €
Tarifa internacional: 180 €

Números sueltos:
Venta directa (sede del Colegio): 5,00 €
Venta por correo (incl. gastos de envío): 5,50 €

La GUÍA DE LA PSICOLOGÍA se puede leer y
descargar en la página web del Colegio:
www.copmadrid.org

El Colegio Oficial de la Psicología de Madrid está
comprometido con el uso del lenguaje inclusivo.
Igualitario y no sexista. No obstante, en aras de
la brevedad del texto y facilitar su lectura, en esta
Guía se entenderá que la palabra «colegiados» hace
referencia a colegiados y colegiadas, «psicólogos» a
psicólogos y psicólogas, etc.

RINCON DE ÉTICA

3

NOTICIAS

6

INFORMACIÓN COLEGIAL

19

Últimos colegiados

21

Grupos de Trabajo del Colegio

24

FORMACIÓN CONTINUA

26

SERVICIOS COLEGIALES

39

Asesorías

39

Directorio de Consultas de Psicología

39

Servicio de Empleo

40

Biblioteca

41

Publicaciones

45

Anuncios

46

FORMACIÓN DE OTRAS ENTIDADES

48

BECAS

50

ANEXOS

51

JUNTA DE GOBIERNO

Decano-Presidente: José Antonio Luengo Latorre

Vicedecano: Timanfaya Hernández Martínez

Secretaria: Nuria Mateos de la Calle

Vicesecretario: Luis María Sanz Moríñigo

Tesorero: Pedro Rodríguez Sánchez

Vocales: Isabel Aranda García, Mercedes Bermejo Boixareu, Juan Carlos Fernández Castrillo, Silvia Garrigós Tembleque, Miguel Ángel Perez Nieto, Amaya Prado Piña, Vicente Prieto Cabras, Mayelin Rey Bruguera

Colegio Oficial de la Psicología de Madrid

Cuesta de San Vicente 4, 28008 Madrid

Tel: 91 541 99 99. Fax: 91 559 03 03

www.copmadrid.org · copmadrid@cop.es

Horario de atención al colegiado durante el mes de noviembre:

De Lunes, martes, miércoles y jueves de 9.30 a 19.30 h. ininterrumpidamente.

Viernes de 9.30 a 15.00 h.

Punto de Atención al Colegiado:



91 541 99 99

informacion@cop.es

- Información
- Certificados
- Inscripción en cursos
- Asesoría jurídica
- Colegiación
- Adopción internacional
- Logo/Marca
- Directorio Consultas Psicología

Tecnologías de la información

nntt@cop.es

ext.: 262, 263, 264, 241

Acreditaciones

acreditaciones@cop.es

ext.: 322

Comunicación

comunicacion@cop.es

ext.: 222, 224

Biblioteca

biblioteca@cop.es

ext.: 243, 244, 241

Secretaría

copmadrid@cop.es

ext.: 292, 291

Publicaciones

revistas_copm@cop.es

ext.: 223, 224

Docimoteca

docimoteca@cop.es

ext.: 242, 243

Becas

becas-copm@cop.es

ext.: 291

Servicio de Empleo

empleo@cop.es

ext.: 256

Formación

formacion@cop.es

ext.: 250, 251, 252, 253, 254, 257

Contabilidad y Compras

conta-copm@cop.es

ext.: 233, 232

Recursos Humanos

rrhh-copm@cop.es

ext.: 272

Consideraciones deontológicas sobre el denominado Síndrome de Alienación Parental



El Síndrome de Alienación Parental fue introducido por Richard Gardner en 1985, entendiendo por tal:

un trastorno infantil que surge casi exclusivamente en el contexto de disputas por la custodia de los hijos. Su principal manifestación es la campaña de denigración del niño contra uno de los progenitores que es bueno y amoroso, una campaña que no tiene justificación. Es el resultado de la combinación de la programación (lavado de cerebro) por el adoctrinamiento de uno de los progenitores y de las propias contribuciones del niño para vilipendiar al progenitor objetivo. Cuando se da un abuso y/o negligencia por parte de los progenitores, la animosidad del niño puede estar justificada y, por lo tanto, no es aplicable la explicación de la hostilidad del niño por el síndrome de alienación parental (Gardner, 1985)¹.

Desde entonces, esta propuesta ha sido objeto de gran atención por parte de investigadores, clínicos y organismos diversos. En este breve escrito no se pretende hacer una revisión exhaustiva de todas estas aportaciones, sino hacer algunas consideraciones deontológicas, especialmente desde el punto de vista de una Comisión Deontológica, sobre su posible utilización.

Referirse al SAP en términos de existencia, carece de sentido. Es una propuesta que trata de explicar una situación en la que pueden encontrarse unos menores en caso de litigio entre los padres. Lo relevante es si esa propues-

ta tiene el reconocimiento científico necesario para ser utilizada en la práctica cotidiana. Lo cual, en este caso, es especialmente importante ya que su aplicación incide directamente en la relación de los hijos con sus padres.

Tampoco entraremos en la distinción entre Síndrome de Alienación Parental, el Desorden de Alienación Parental o la Alienación Parental sin la referencia a síndrome o desorden alguno, aunque la diferencia parece sustancial: en los primeros casos se focaliza el interés en el presunto trastorno generado en el menor, mientras que el último sería un término más general que dirigiría la atención al comportamiento de los progenitores. Gardner prefiere el primero de los términos (Gardner, 2002), pero algunas de las principales organizaciones focalizadas en este tema prescinden del término "síndrome" (por ejemplo, Parental Alienation Study Group -PASG-, National Coalition Against Parental Alienation -NCAPA-, National Association of Parental Alienation Specialists (NAOPAS), etc.)

Por otro lado, hay diversas instituciones y psicólogos que se han manifestado contra este síndrome: el Consejo General del Poder Judicial (Carmona, 2016; Clemente y Padilla-Racero, 2015; O'Donohue et al., 2016), etc. Otras que se amparan en una ausencia de postura oficial (APA, declaración de 2008), aunque, en la misma declaración, esa organización señala la falta de datos que apoyen el así denominado SAP (so-called "parental alienation syn-

¹ The parental alienation syndrome (PAS) is a childhood disorder that arises almost exclusively in the context of child-custody disputes. Its primary manifestation is the child's campaign of denigration against a good, loving parent—a campaign that has no justification. It results from the combination of a programming (brainwashing) parent's indoctrinations and the child's own contributions to the vilification of the target parent. When true parental abuse and/or neglect is present, the child's animosity may be justified and so the parental alienation syndrome explanation for the child's hostility is not applicable (Gardner, 1985).

drome"). Y, por supuesto, la intensa polémica sobre la pertinencia de su inclusión o no en las últimas versiones de la DSM o la CIE, con posturas tanto a favor, Bernet (2010), Vilalta y Winberg (2017), como en contra, Pepiton et al., (2012), Walker y Shapiro (2010), entre otros.

Esta nota solo quiere aportar, en este contexto complejo, algunas reflexiones sobre aspectos deontológicos implicados en la utilización, o no, de la Alienación Parental en cualquiera de sus acepciones.

El primer asunto deontológico es la científicidad de la propuesta. El artículo 6 del *Código Deontológico* de la Psicología (Colegio Oficial de la Psicología de Madrid, 2022) apela a la *solidez de la fundamentación objetiva y científica* de las intervenciones de los profesionales de la psicología, incluyéndose en otros artículos del mismo Código diversas referencias a la científicidad de la Psicología (18, 21, 22, 33 y 38). El contar con ese sólido fundamento científico es un criterio deontológico básico, el citado artículo 6 se encuentra en el apartado de Principios Generales. Sin embargo, las Comisiones Deontológicas tienen que apelar a criterios generalmente aceptados en la profesión respecto a la científicidad de las propuestas y no tienen ni los recursos ni las competencias para decidir por sí mismas sobre esa científicidad. Y, menos aún, pueden establecer criterios de demarcación científica en caso de disputas sobre propuestas.

El foco deontológico debe ponerse en todo lo relativo al interés superior del menor. Este principio, establecido en el artículo 3 de la *Convención sobre los derechos del niño* (aprobada como tratado internacional de derechos humanos el 20 de noviembre de 1989, Unicef, 2015), es una cláusula abstracta (Ravetllat, 2012) en la que es necesario analizar su aplicación en cada caso.

El esquema básico de Alienación Parental identifica una situación en la que, dado un conflicto por la custodia de menores, uno de los progenitores realiza acciones que provocan el rechazo por parte del menor del otro progenitor. Una vez identificada esta situación, la intervención se orienta hacia la corrección del comportamiento del progenitor alienante, con frecuencia con la separación

del menor de este progenitor, y el restablecimiento de un vínculo positivo con el progenitor rechazado, normalmente con una convivencia más o menos forzada (Blotcky et al., 2022; Judge et al., 2016, Lorandos, 2020a, 2020b; Reay, 2015; Warshak, 2010).

Poniendo en relación este esquema con el principio del servicio al interés superior del menor, aparecen múltiples problemas deontológicos. El primero es que en una situación de conflicto se identifica a un progenitor "bueno" y a otro "malo". Esta dicotomía hace perder los múltiples matices de estas complejas situaciones y oscurece los legítimos intereses de ambos progenitores (los de uno aparecen más legitimados que los del otro) y deja en un segundo plano las preferencias del menor. Si el menor rechaza a uno de ellos y quiere estar con el otro, sus preferencias personales manifestadas son olvidadas, ya que se establece que "debe" estar con el progenitor que rechaza. Sus manifestaciones no se valoran ya que se atribuyen a la influencia del progenitor alienante.

Pero, además, la consideración de un progenitor como "alienante" se apoya en el supuesto de que la conducta de rechazo del menor hacia el otro progenitor es consecuencia de las acciones del progenitor alienante. Esta atribución no es menor, es el núcleo de la alienación parental, y debe ser una hipótesis contrastada con las hipótesis alternativas que pudiesen explicar el rechazo del otro progenitor por parte del menor.

La separación del progenitor considerado alienante supone el debilitamiento de un vínculo fuerte entre el menor y ese progenitor, vínculo que se considera inadecuado, y el forzar el establecimiento de otro vínculo que está dañado o es inexistente. Hay un supuesto implícito de que antes de las supuestas acciones del progenitor alienante, el vínculo entre el menor y el progenitor rechazado era positivo, lo cual también es algo que habría que demostrar en cada caso. Esta manipulación exógena de los vínculos no está exenta de riesgos, por lo que su valoración debe incluirse en toda intervención de este tipo.

Por lo tanto, en términos deontológicos, lo importante no es actuar bajo el amparo de una etiqueta u otra, sino



realizar la intervención con la solidez suficiente para evitar la dicotomización de los progenitores, reconocer sus distintos intereses, ponerlos en relación con los intereses del menor y ponderar los riesgos y beneficios para el menor de modo que se maximicen estos y se minimicen aquellos. Mercer (2019), tras analizar las evidencias publicadas sobre la seguridad y eficacia de los Tratamientos de Alienación Parental, concluye que no solo “no han mostrado ser efectivos, sino que de hecho son potencialmente dañinos”, e incluso se ha destacado la discriminación por género que supone su aplicación (Naciones Unidas, 2021). Por ello, las comisiones deontológicas, cuando tienen que afrontar este tipo de intervenciones, deben valorar si todas esas situaciones de riesgo han sido resueltas adecuadamente y con el fundamento científico necesario.

Bibliografía

- American Psychological Association (APA). (2008). *Statement on Parental Alienation Syndrome*. <https://www.apa.org/news/press/releases/2008/01/pas-syndrome>
- Bernet, W. (2010). *Parental Alienation, DSM-5, and ICD-11*. Charles C. Thomas Pub.
- Blotcky, A. D., Bernet, W. y Harman, J. J. (2022). A Roadmap for the Treatment of Parental Alienation. *Michigan Family Law Journal*, 52(1), 15-18.
- Carmona, A. (Dir.) (2016). *Guía práctica de la Ley Orgánica 1/2004, de 28 de diciembre, de Medidas de Protección Integral contra la Violencia de Género*. Consejo General del Poder Judicial. <https://www.poderjudicial.es/stfls/CGPJ/OBSERVATORIO%20DE%20VIOLENCIA%20DOM%20C3%89STICA/FICHEROS/Guia%20pr%C3%A1ctica%20Ley%20Organica%201%202004%20Observatorio%202016.pdf>
- Clemente, M. y Padilla-Racero, D. (2015). Facts Speak louder than Words: Science versus the Pseudoscience of PAS. *Children and Youth Services Review*, 56, 177-184. <https://doi.org/10.1016/j.childyouth.2015.07.005>
- Colegio Oficial de la Psicología de Madrid. (2022). *Código Deontológico*. <https://www.copmadrid.org/web/el-colegio/organos-colegiales/comision-deontologica>
- Gardner, R. A. (1985). *Child Custody Litigation: A Guide for Parents and Mental Health Professionals*. Creative Therapeutics.
- Gardner, R. A. (2002). Parental Alienation Syndrome vs. Parental Alienation: Which Diagnosis Should Evaluators Use in Child-Custody Disputes? *The American Journal of Family Therapy*, 30(2), 93-115. <https://doi.org/10.1080/019261802753573821>
- Judge, A. M., Bailey, R., Behrman-Lippert, J.-A., Bailey, E., Psaila, C. y Dickel, J. (2016). The transitioning families therapeutic reunification. Model in nonfamilial abductions. *Family court review*, 54(2), 232-249. <https://doi.org/10.1111/fcre.12215>
- Lorandos, D. (2020a). Parental Alienation, Traditional Therapy and Family Bridges: What Works, What Doesn't and Why: Part I of II. *American Journal of Family Law*, 33(4), 415-423.
- Lorandos, D. (2020b). Parental Alienation, Traditional Therapy, and Family Bridges: What Works, What Doesn't, and Why: Part II of II. *American Journal of Family Law*, 34(1), 9-17.
- Mercer, J. (2019). Examining Parental Alienation Treatments: Problems of Principles and Practices. *Child and Adolescent Social Work Journal*. 36, 351-363 <https://doi.org/10.1007/s10560-019-00625-8>
- Naciones Unidas. (2021, 9 de diciembre). *Los tribunales españoles deben proteger a los niños y niñas de la violencia doméstica y los abusos sexuales, dicen los expertos de la ONU* [Comunicado de prensa]. <https://www.ohchr.org/es/2022/01/spanish-courts-must-protect-children-domestic-violence-and-sexual-abuse-say-un-experts>
- O'Donohue, W., Benuto, L. T. y Bennett, N. (2016). Examining the validity of parental alienation syndrome. *Journal of Child Custody: Research, Issues, and Practices*, 13(2-3), 113-125. <https://doi.org/10.1080/15379418.2016.1217758>
- Pepiton, M. B., Alvis, L. J., Allen, K. y Logid, G. (2012). Is Parental Alienation Disorder a Valid Concept? Not According to Scientific Evidence. A Review of Parental Alienation, DSM-5 and ICD-11 by William Bernet. *Journal of Child Sexual Abuse*, 21(2), 244-253. <https://doi.org/10.1080/10538712.2011.628272>
- Ravetllat, I. (2012). El interés superior del niño: concepto y delimitación del término. *Educatio Siglo XXI*, 30(2), 89-108.
- Reay, K. M. (2015). Family Reflections: A Promising Therapeutic Program Designed to Treat Severely Alienated Children and Their Family System. *The American Journal of Family Therapy*, 43(2), 197-207. <https://doi.org/10.1080/01926187.2015.1007769>
- UNICEF. (2015). *Convención sobre los derechos del niño*. Unicef Comité Español. https://www.unicef.es/sites/unicef.es/files/comunicacion/ConvencionsobrelosDerechosdelNino_0.pdf
- Walker, L. E. y Shapiro, D. L. (2010). Parental Alienation Disorder: Why Label Children with a Mental Diagnosis? *Journal of Child Custody*, 7(4), 266-286. <https://doi.org/10.1080/15379418.2010.521041>
- Warshak, R. A. (2010). Family bridges: using insights from social science. To reconnect parents and alienated children. *Family Court Review*, 48(1), 48-80. <https://doi.org/10.1111/j.1744-1617.2009.01288.x>

Comisión Deontológica
Colegio Oficial de la Psicología de Madrid

Reunión del comité asesor de las revistas científico-profesionales del Colegio

Recientemente se ha reunido el Comité Asesor de [las revistas científico-profesionales](#) que edita actualmente el Colegio Oficial de la Psicología de Madrid.

Esta ha sido la primera reunión mantenida presencialmente después del año 2019 debido a la pandemia por Covid-19.

En la reunión, que estuvo presidida por el Decano del Colegio, José Antonio Luengo y Miguel Ángel Nieto, Vocal de la Junta de Gobierno, asistieron los directores de las revistas editadas y coeditadas por el Colegio y en ella se abordaron, entre otros, los siguientes temas, coincidiendo con los objetivos planteados para 2021-2025:

- Mejora del resultado del sistema de edición de las Publicaciones del Colegio:

Las revistas editadas por el Colegio han ido mejorando a lo largo de los años tanto en el número de artículos recibidos, como en la calidad de los artículos publicados en cada uno de ellos, cumpliendo los más exigentes estándares de calidad. Durante el año 2021 las revistas editadas por el Cole-

gio han recibido un total de 986 artículos y se han publicado 156 artículos, además de otros 248 artículos publicados en las revistas coeditadas por el Colegio. Durante el año 2021, las revistas han recibido un total de 1.564 815 visitas de público de 188 países, haciéndose patente la internacionalización de las mismas. El público español es más numeroso, suponiendo un 20% de las visitas, el 80% restante corresponde a un público proveniente de países como: Estados Unidos, Reino Unido, Indonesia, Filipinas y Canadá, entre los países de habla no hispana y países como México, Colombia, Argentina, Perú, Chile, entre los países de habla hispana.

- Aumentar el reconocimiento de las revistas en el mundo científico nacional e internacional:

Once de las doce revistas editadas y coeditadas por el Colegio están reconocidas por la Web of Science, la Base de datos de contenidos científicos más prestigiosa a nivel académico, de las cuales, siete de ellas tienen factor de impacto.



En el Ranking de revistas de Psicología reconocidas internacionalmente, solo 16 son españolas y entre ellas aparecen siete de nuestras revistas.

Además, ocho de las cuales tienen el Sello de Calidad de revistas científicas españolas por parte de FECYT.

Por otro lado, se trabajó sobre la potenciación de la autoría internacional de las revistas.

El Colegio se ha convertido en la entidad editora de revistas científico – profesionales en Psicología más importante de nuestro país.

- Implementación de mejoras:

Entre otras mejoras, en el año 2021 se incluyeron buenas prácticas en Igualdad de género, se han ampliado los estándares éticos en publicación o se ha incluido políticas de corrección, retractación y manifestación de preocupación, lo que dignifica la confirmación del cumplimiento de transparencia en los procesos editoriales.

- Ampliar la visibilidad en las redes sociales:

El comportamiento de las revistas en Redes Sociales ha sido positiva desde que estás son accesible a través de Twitter y Facebook, durante el 2021 se han abierto las redes sociales de cada una de las ocho revistas, en LinkedIn con un comportamiento en visibilidad muy positivo. Además, todos los contenidos de las revistas están accesibles desde Academia.edu. Por otro lado, se presentaron los datos del Podcast del colegio Sonidos de Psicología donde, entre otros objetivos, también se difunden contenidos de las revistas del Colegio. Además, se presentaron los primeros datos del comportamiento de Psychology Update, la nueva plataforma web del Colegio que conecta los artículos científicos de nuestras revistas con los investigadores de Psicología, que en menos de tres meses ya se han suscrito cerca de 100 investigadores.



Participación colegial en los Estatutos del Colegio

Como se anunció en la Asamblea General del Colegio celebrada en julio de 2021, la Junta de Gobierno ha iniciado el proceso de revisión de los Estatutos del Colegio, a los efectos de poder presentar una propuesta de nuevos estatutos en la Asamblea General que está prevista se celebre en marzo de 2023 o, en su defecto, en una Asamblea Extraordinaria.

El proceso de elaboración de la citada propuesta incorpora el trabajo de diferentes Comisiones y, por supuesto, incluye la participación de los colegiados y las colegiadas. Dicha participación se articulará a través de su actividad en el desarrollo de los trabajos de Comisiones y Secciones, y, especialmente, habilitando un espacio para sus sugerencias y propuestas en nuestra web colegial.

En este espacio web de participación, los colegiados y las colegiadas podrán aportar sus observaciones, sugerencias e, incluso, propuestas de redac-

ción sobre cualquier artículo de los Estatutos que consideren oportuno modificar. La Comisión responsable de la elaboración de la propuesta de nuevos estatutos tomará en consideración todas y cada una de las propuestas realizadas.

Por ello, y dada la relevancia de este proceso, le animamos a que participe en el mismo aportando sus ideas y propuestas, las cuales, junto con las del resto de colegiados y colegiadas, contribuirán, sin duda, al enriquecimiento de la revisión estatutaria y a la mejora de sus resultados. Podrá realizar sus sugerencias, observaciones y propuestas de redacción pinchando [aquí](#).

El plazo para que los colegiados y colegiadas puedan realizar sus aportaciones estará abierto hasta el día 11 de diciembre de 2022.



El Colegio acompaña a los estudiantes de Psicología participando en la conferencia sobre salidas profesionales en la Universidad Rey Juan Carlos

El Colegio, en su continua implicación con los centros universitarios y teniendo como objetivo el acompañamiento a los estudiantes en sus planteamientos profesionales, continúa participando en los ciclos y conferencias que se desarrollan en los diversos centros universitarios.

En esta ocasión, la conferencia sobre diversos temas relacionados con salidas laborales en Psicología fue ofrecida en la Universidad Rey Juan Carlos. Los estudiantes de 4º grado tuvieron un espacio en el que planear consultas acerca de su desarrollo profesional, así como se les facilitó toda la información necesaria para una exitosa salida al mercado laboral. Cerca de 100 asistentes pudieron resolver sus dudas

acerca de cómo continuar la formación después del grado de Psicología y hacia dónde dirigir su carrera profesional.

El equipo técnico del Servicio de Empleo y Desarrollo Profesional del Colegio, Dulce Poveda y Mónica Fillola, impartieron la conferencia exponiendo los siguientes temas:

- Análisis de la situación actual del profesional de la Psicología.
- Ámbitos profesionales más demandados en el mercado laboral actual y competencias requeridas en cada uno de ellos.
- Efectos que la pandemia ha supuesto para nuestra profesión.



Dulce Poveda y Mónica Fillola, técnicas del servicio de empleo y desarrollo profesional del Colegio

El Colegio recibe un reconocimiento por su programa de vacunación

Dentro de la VIII Jornada de Actualización de Vacunas, organizada por la Consejería de Sanidad de la Comunidad de Madrid en el Hospital Universitario Ramón y Cajal, el Colegio Oficial de la Psicología de Madrid recibió, por parte de la Comunidad de Madrid, una distinción por el programa de vacunación frente a la Covid-19 que puso en marcha el pasado 8 de marzo de 2021.

El Colegio abrió un Centro de Vacunación, situado en la tercera planta del Colegio Oficial de la Psicología de Madrid, que permitió vacunar a 6.012 colegiados y colegiadas.

El Colegio creó un dispositivo compuesto por 20 profesionales de la medicina, enfermería, administración y personal del Colegio que atendieron todas las necesidades de los colegiados y colegiadas.



El Decano del Colegio, José Antonio Luengo recibe el reconocimiento de manos de Enrique Ruiz Escudero, Consejero de Sanidad



Desestimación del recurso contencioso-administrativo sobre el Proceso Electoral del Colegio

El Juzgado de lo Contencioso-Administrativo nº 24 de Madrid ha fallado que el proceso electoral convocado, en fecha de 16 de enero de 2021 y celebrado el 5 de mayo de 2021, en el Colegio Oficial de la Psicología de Madrid, para elegir a los miembros de la Junta de Gobierno del Colegio, fue ajustado a derecho,

cumpliendo la normativa reflejada en sus Estatutos.

Además, la sentencia declara que la actuación y resoluciones dictadas por la Comisión de Recursos del Colegio estuvieron ajustadas a derecho.



Acto de Bienvenida a las nuevas colegiadas y colegiados

El Colegio Oficial de la Psicología de Madrid celebró un nuevo Acto de Bienvenida para las psicólogas y los psicólogos que se colegiaron en el tercer cuatrimestre de 2022.

El acto, que se realizó presencialmente y vía Streaming, desde el salón de actos del Colegio, estuvo presidido por Timanfaya Hernández, Vicedecano del Colegio Oficial de la Psicología de Madrid, quien comenzó dando la bienvenida a los nuevos colegiados y colegiadas y realizó un breve recorrido por la historia e hitos del Colegio.

Además, Timanfaya Hernández, presentó los servicios que ofrece el Colegio y los diferentes sistemas de participación colegial, así como los objetivos y ejes prioritarios. Para finalizar el acto se hizo entrega del Diploma de Colegiación a todos los colegiados que asistieron al acto.

Las fotografías del Acto pueden verse pinchando [aquí](#).

El vídeo del Acto puede verlo pinchando [aquí](#).



Timanfaya Hernández durante el Acto de Bienvenida



Visita institucional del Presidente del Colegio Oficial de Médicos de Madrid a la sede del Colegio

Para conmemorar el Día Mundial de la Salud Mental, el Colegio Oficial de la Psicología de Madrid (COPM), junto al Ilustre Colegio Oficial de Médicos de Madrid (ICOMEM), a través del convenio de colaboración que firmaron ambas entidades el pasado 7 de septiembre, han querido establecer alianzas en su prioridad por la Salud Mental.

El Presidente del ICOMEM, Manuel Martínez-Sellés D'Oliveira, en el Día Mundial de la Salud Mental, visitó la sede del Colegio Oficial de la Psicología de Madrid, junto al Decano José Antonio Luengo Latorre, la Vicedecana del Colegio, Timanfaya Hernández y la Vocal de la Junta de Gobierno del Colegio, Mercedes Bermejo. Durante la visita se realizó una reunión de trabajo con el propósito de visibilizar los problemas de salud mental que están padeciendo los miembros de la sociedad global, para generar un conjunto de estrategias que sirvan de apoyo a estas personas, y sus familias, y les permita sobrellevar su enfermedad, o mejorar su calidad de vida.

Dicha reunión se centró el foco principalmente en dos grupos de población especialmente afectados por la

pandemia, la infancia y la juventud, con el objetivo de atender, y proteger, la salud mental desde etapas iniciales de la vida, a través de las instituciones, comunidades educativas, familias y entidades implicadas su bienestar.

Ambos Colegios quisieron aprovechar la oportunidad del Día Mundial de la Salud Mental para concienciar y movilizar a toda la población para la defensa de la Salud Mental, evitando el estigma y discriminación que sufren muchas personas, instando a las administraciones competentes para que creen las actuaciones necesarias para ampliar los programas de salud mental.

Desde ambas entidades se están desarrollando diferentes líneas de actuación conjuntas que sirvan de apoyo a nuestra ciudadanía, a través de la profesionalización de los colegiados y las colegiadas, con el objeto de proseguir la lucha contra el intrusismo profesional. Para ello, se ha establecido un equipo de trabajo para revisar y acreditar conjuntamente propuestas formativas, que apuesten por una Psicoterapia rigurosa, y de calidad, velando por la evidencia y eficacia de los fundamentos teóricos aplicados.



Reunión de Trabajo

Mercedes Bermejo, Vocal de la Junta de Gobierno del Colegio, José Antonio Luengo, Decano del Colegio, Manuel Martínez-Sellés, Presidente del ICOMEM y Timanfaya Hernández, Vicedecana del Colegio



Comisión de Seguimiento para la adecuación del Tesauro de Psicología

El Colegio fue la sede de la primera reunión de la Comisión de Seguimiento del Convenio con la Universidad Complutense de Madrid y el Colegio Oficial de la Psicología de Madrid, para llevar a cabo la actualización del Tesauro ISOC de Psicología.

Asistieron a la reunión, en representación de la UCM, Esther las Heras, Directora de la Biblioteca de la Facultad de Psicología, en representación del CSIC, Teresa Abejón, Coordinación Bases de datos CSIC y José Ignacio Vidal, Bases de datos CSIC y en representación del Colegio, Miguel Ángel Pérez, Vocal, Consuelo Gallardo, Responsable de Biblioteca y Tecnologías y Jose Carlos Martín, Docimoteca.

Durante la reunión se estableció el calendario formativo del software de edición de tesauros TemaTres a cargo Diego Ferreyra, autor del software de código abierto, profesor adjunto regular de la Facultad de Filosofía y Letras de la Universidad de Buenos Aires a cargo de las cátedras Clasificación del conocimiento, Redes y Sistemas de Información y Recursos de información en redes globales.

Además, se presentaron los resultados iniciales de la migración inicial del Tesauro ISOC de Psicología en TemaTres para su futura consulta a través de la web y se distribuyeron las tareas con relación a la validación lingüística y de campo en el ámbito de la Psicología para la incorporación de nuevos términos y actualización de los existentes.

Por una parte, se revisarán las áreas principales en la que se estructuran las relaciones jerárquicas del Tesauro con el objetivo de delimitar, actualizar e incorporar nuevas áreas en el Tesauro. Al mismo tiempo, se revisarán los términos topos de la estructura jerárquica del Tesauro.

Por otra parte, se elaborará una propuesta conjunta de plantilla de actualización de términos en el tesauro. Se cuenta con un listado de términos candidatos procedentes de la UCM, CSIC y el COPM a las que se sumarán el análisis de un corpus lingüístico de textos publicados en un conjunto de revistas españolas y latinoamericanas.

La actualización del tesauro de Psicología será una herramienta que facilitará extraordinariamente los sistemas de información especializada en Psicología.

Momento de la reunión de la Comisión de Seguimiento



El Colegio participa en reuniones y eventos profesionales para desarrollar e impulsar la Psicología

Diferentes miembros de la Junta de Gobierno del Colegio Oficial de la Psicología de Madrid están participando en varios actos y eventos profesionales con el objetivo de divulgar la Psicología.

30 de septiembre

El Decano del Colegio, José Antonio Luengo, y la Vocal de la Junta de Gobierno, Mayelín Rey, se han reunido con la Directora General de RRHH y Relaciones Laborales del Servicio Madrileño de Salud, Raquel Sanpedro, para abordar mejoras en el desarrollo profesional de la Psicología Clínica en el sistema sanitario público.



1 de octubre

El Colegio participó en el Encuentro Mentes AMI, organizado por la Fundación Atresmedia con el objetivo de aprender competencias y habilidades técnicas, cognitivas, sociales, cívicas, éticas y creativas para desenvolverse en los medios actuales y entender de una manera crítica la información que se recibe.

Más de mil profesores y docentes venidos de toda España han participado en este encuentro donde el Decano del Colegio, José Antonio Luengo ha abordado el tema "Sociedad Digital y Salud Mental: el complejo y necesario equilibrio".



4 de octubre

El Colegio mantuvo una reunión con el Comisionado del Gobierno para la Atención a las Víctimas de Terrorismo de la Consejería de Presidencia, Justicia e Interior con el objetivo de iniciar distintas actividades de colaboración, especialmente en materia de formación de profesionales de la Psicología en este ámbito. A esta reunión asistieron por parte del Colegio el Decano, José Antonio Luengo y la Vicedecana, Timanfaya Hernández y por parte de la Comunidad de Madrid, la Comisionada, Rocío López y la técnica Margarita Pascual.



5 de octubre

La Vicedecana del Colegio, Timanfaya Hernández asistió al acto organizado por la Confederación Salud Mental España que se celebra con motivo del Día Mundial de la Salud Mental y que está presidido por la Reina Doña Letizia. Este año la Federación Mundial de la Salud Mental se ha centrado en la importancia de atender las necesidades sanitarias, educativas y sociales de la infancia, adolescencia y juventud para mejorar su salud psicológica.



6 de octubre

El Colegio participó en la Jornada sobre Salud Mental en el ámbito educativo que organizó el Ministerio de Educación y Formación Profesional. El Decano del Colegio, José Antonio Luengo impartió la ponencia "El sistema educativo ante un reto crucial: la prevención de los desajustes emocionales del alumnado. El modelo OMS en la escuela".



10 de octubre

El Colegio participó en la Jornada "Servicios Sociales: nuevos modelos para nuevas ciudades" que organiza el Ayuntamiento de Madrid con la presencia de más de 600 profesionales y 11 Ayuntamientos. La Vocal de Psicología de la Intervención Social, Silvia Garrigós participó en la mesa "Actores Clave" con la ponencia sobre Interdisciplinariedad en Servicios Sociales, donde ha presentado características esenciales de la interdisciplinariedad, como son la confluencia, colaboración, interacción estable y planificada de distintas disciplinas.



11 de octubre

El Colegio mantuvo una reunión con la Sociedad Española de Psicología Aplicada a Desastres, Urgencias y Emergencias (SEPADEM), con el objetivo de analizar la situación actual y las posibles líneas de actuación futuras de la Psicología de las Emergencias. En la reunión han participado por parte del Colegio su Decano, José Antonio Luengo y la Vicedecana Timanfaya Hernández y por parte de SEPADEM, su Presidente, Alfredo Guijarro.



11 de octubre

La Vocal de Psicología de la Intervención Social del Colegio, Silvia Garrigós participó en la Comisión para las Políticas Integrales para la discapacidad en la Asamblea de Madrid.

Silvia Garrigós ha defendido que profesionales de Psicología de la intervención social deben incorporarse a la Agencia Madrileña para el Apoyo a las Personas con Discapacidad, como parte de la estructura de personal propia del sistema.



13 de octubre

La Psicología ha formado parte del reconocimiento y homenaje que realizó en el Senado a los Cuerpos de Seguridad, Fuerzas armadas y Protección Civil, entre los que se encontraba representada nuestra profesión, por el papel desempeñado durante la gestión de la pandemia Covid-19.

En nombre de la profesión participó en este homenaje Timanfaya Hernández, Vicedecana del Colegio, que quiso agradecer y hacer extensible este reconocimiento a todos los psicólogos y psicólogas que con gran dedicación han trabajado en el ámbito de las emergencias.



18 de octubre

Reunión con el Colegio Oficial de Médicos de Madrid, para abordar el procedimiento de acreditación conjunta de formación en materia de Psicoterapia. A través del convenio firmado entre ambos Colegios Profesionales se están desarrollando diferentes vías de acreditación para visibilizar y prestigiar el ejercicio de la Psicoterapia. El Colegio ha estado representado por Miguel Corbacho, responsable de acreditaciones del Colegio Mercedes Bermejo, Vocal, Timanfaya Hernández, Vicedecana y por el Colegio de Médicos Manuel Martínez Presidente, José Luis Marín, representante del Colegio de Médicos en Formación, Javier Martín, Vicesecretario del Colegio y Ana Rovira, responsable de Formación.



18 de octubre

El Colegio participó en la Jornada "La Prevención de la Soledad No Deseada en la ciudad de Madrid" organizada por Madrid Salud del Ayuntamiento de Madrid en el Palacio de Cibeles. Durante el acto de inauguración el Decano del Colegio, José Antonio Luengo destacó la colaboración con Madrid Salud y la importancia que debemos dar a la Soledad No Deseada que está afectando a la Salud y al bienestar psicológico de la ciudadanía. Además Nuria Mateos, Secretaria de la Junta de Gobierno del Colegio explicó que ha explicado las actividades que están realizando Madrid Salud y el Colegio en relación al proyecto "Hablemos de...Soledad No deseada".



19 de octubre

El Colegio estuvo presente en la XI Jornada Municipal de Psicología de Emergencias que ha organizado SAMUR Protección Civil del Ayuntamiento de Madrid con motivo de su

30 aniversario. En este encuentro participaron numerosas psicólogas y psicólogos que han abordado entre otros temas: consecuencias psicopatológicas de un suceso traumático, trauma psicológico, prevención de la psicopatología en situaciones límites...En la mesa redonda "Exposición al trauma y psicopatología" intervino el Decano del Colegio, José Antonio Luengo con una ponencia sobre el acoso escolar.



19 de octubre

El Colegio estuvo presente, a través de la Vocal de la Junta de Gobierno, Isabel Aranda, en la Jornada sobre "Empleabilidad y Salud Mental", organizada por la Fundación Madrileña de Ayuda e Investigación del Trastorno Límite de la Personalidad (AMAI TLP). Esta Jornada tenía como objetivo impulsar la contratación de las personas con enfermedad mental; un término que abarca patologías de muy diversa afectación y que incluye a un número creciente de personas, especialmente jóvenes.



21 de octubre

El Colegio participó en la Jornada "Bullying y Discapacidad en la Escuela" que organiza en el Senado el Consejo Español para la Defensa de la Discapacidad y la Dependencia (CEDDD). Durante la Jornada el Decano del Colegio, José Antonio Luengo, impartió la ponencia "El papel de la Psicología: la importancia y la falta de los profesionales en los colegios".



Entrega de Diplomas de la VII edición del Máster en Dirección, Gestión y Liderazgo en Recursos Humanos

Recientemente se ha celebrado el acto de entrega de Diplomas del Máster en Dirección, Gestión y Liderazgo en Recursos Humanos, que organiza el Colegio Oficial de la Psicología de Madrid y el Centro de Enseñanza Superior Cardenal Cisneros.

En el Acto participaron Timanfaya Hernández, Vicedecana del Colegio Oficial de la Psicología de Madrid, Isabel Aranda, Vocal de la Junta de Gobierno del Colegio, Eduardo Tous, Director del IPEI (Instituto de Posgrado) del CES Cardenal Cisneros, Enrique Arnaldo, Secretario General IPEI (Instituto de Posgrado del Centro de Enseñanza Superior Cardenal Cisneros) Juan Hermoso, Coordinador de la División de Psicología del Centro de Enseñanza Superior Cardenal Cisneros, y Mar Novillo, Codirectora del Máster en Dirección y Liderazgo en Recursos Humanos.

Esta titulación se enmarca para ofrecer y liderar una formación universitaria de referencia en materia de Dirección, Gestión y Liderazgo en Recursos Humanos. En el Curso Académico 2021-2022 el programa ha alcanzado su séptima edición.

El área o departamento de Recursos Humanos es, hoy por hoy, una función estratégica en la consecución de los objetivos y la sostenibilidad de una organización. Su ámbito de actuación es el factor humano del negocio, un factor considerado cada vez más diferenciador y fundamental en el logro de los objetivos empresariales.

En el entorno globalizado actual, RRHH necesita identificar y gestionar los factores demográficos, psicológicos, jurídicos y sociales en su vinculación con los objetivos empresariales. Dos son las facetas en las que los recursos humanos ofrece soluciones.

- La implementación de políticas de gestión de RRHH.
- La dirección y liderazgo de las personas.

Ambos aspectos, gestión y liderazgo, son desarrollados a lo largo de este máster universitario realizado en CES Cardenal Cisneros (Centro adscrito a la Universidad Complutense de Madrid), formando a profesionales de vanguardia con las competencias necesarias para aportar un valor diferencial a la organización con un equipo formado por un profesorado especializado en dicho entorno.





semana de la ciencia y la innovación 2022

El Colegio acerca la Psicología a la Ciudadanía

XXII Semana de la Ciencia y la Innovación de Madrid 2022 · 7-20 noviembre

Organiza:



Colabora:



Presentación:

El Colegio Oficial de la Psicología de Madrid participa por quinto año consecutivo, a través de sus diferentes Grupos de Trabajo, en la XXII Semana de la Ciencia y la Innovación de Madrid, que se celebra del **7 al 20 de noviembre de 2022** en la Comunidad de Madrid. En esta XXII edición de la Semana de la Ciencia y la Innovación de Madrid nos unimos a la celebración **del Año Internacional de las Ciencias Básicas para el Desarrollo Sostenible**, promovido por la Asamblea General de las Naciones Unidas en el que se pretende aumentar la participación inclusiva en la ciencia, reforzar la educación y la formación científica, fomentar el conocimiento de las ciencias básicas y generalizar la ciencia abierta. El Colegio, en colaboración con los diferentes colegiados y colegiadas que forman parte de los distintos Grupos de Trabajo, ha diseñado 16 actividades, en modalidad online y presencial, donde se promocionarán diferentes ámbitos y avances de la Psicología en la Comunidad de Madrid. El objetivo de esta actuación en la que participa el Colegio es acercar, a la sociedad en general y a los jóvenes en particular, a los últimos avances y conocimientos de la Psicología, cuyo objeto primordial es mejorar la calidad de vida y el bienestar de la ciudadanía.

LUNES 7 DE NOVIEMBRE

WEBINAR: AUTISMO, CIENCIA Y TECNOLOGÍA

FECHA Y HORA: 7 de noviembre de 9.00 a 11.00 h.

DESCRIPCIÓN: Se analizarán los aportes de la tecnología para mejorar la calidad de vida de las personas TEA y sus familias. Se contará con expertos en aplicaciones tecnológicas para el colectivo TEA.

LUGAR: Webinar.

ORGANIZA: Grupo de Trabajo Trastornos del Espectro Autista.

WEBINAR - CONFERENCIA: CEREBRO, CREATIVIDAD E INNOVACIÓN

FECHA Y HORA: 7 de noviembre de 16.00 a 17.30 h.

DESCRIPCIÓN: La creatividad es vital para crear acciones y productos innovadores que mejoren la vida de las personas y las sociedades. Es necesario desarrollar la creatividad a través del conocimiento del cerebro.

LUGAR: Webinar

ORGANIZA: Grupo de Trabajo Educación Psicológica.

CONFERENCIA: LA IMPORTANTE NECESIDAD DEL BIENESTAR PSICOLÓGICO

FECHA Y HORA: 7 de noviembre de 18.00 a 19.30 h.

DESCRIPCIÓN: La sociedad otorga especial importancia al cuidado de la salud física, no siendo igual para la salud psicológica. Por ello hay que educar en el cuidado del bienestar psicológico.

LUGAR: Colegio Oficial de la Psicología de Madrid. Cuesta de San Vicente, 4 (5ª planta).

ORGANIZA: Grupo de Trabajo Educación Psicológica.

TALLER: DALE UN GIRO A TU DOLOR, APRENDE A MANEJARLO*

FECHA Y HORA: 7 de noviembre de 12.00 a 14.00 h.

DESCRIPCIÓN: Talleres informativos y dinámicos con las principales recomendaciones psicológicas para el manejo del dolor crónico.

LUGAR: Presencial

ORGANIZA: Grupo de Trabajo Psicología y Dolor y Fundación Hospital la Princesa.

***INSCRIPCIONES:** Fundación Hospital La Princesa (semanadelaciencia.hlpr@iis-princesa.org).

MARTES 8 DE NOVIEMBRE

MESA REDONDA: ENFERMEDADES NEURODEGENERATIVAS, RARAS Y CRÓNICAS Y CIENCIA INCLUSIVA

FECHA Y HORA: 8 de noviembre de 9.00 a 11.00 h.

DESCRIPCIÓN: Esta acción pretende acercar la ciencia a este colectivo para facilitar el acceso a los avances y conocimientos científicos y fomentar su participación como agentes activos en los estudios.

LUGAR: Webinar.

ORGANIZA: Grupo de Trabajo Enfermedades Neurodegenerativas, Raras y Crónicas.

TALLER: PREVENCIÓN DE VIOLENCIA ONLINE EN ADOLESCENTES

FECHA Y HORA: 8 de noviembre de 11.30 a 13.00 h.

DESCRIPCIÓN: Taller de prevención de violencia en el entorno digital en adolescentes. Introducción teórica, presentación de herramientas de prevención y puesta en práctica.

LUGAR: Colegio Oficial de la Psicología de Madrid. Cuesta de San Vicente, 4 (5ª planta).

ORGANIZA: Grupo de Trabajo Maltrato / Abuso sexual infantil.

MESA REDONDA: PENSAR BIEN, PENSAR MAL. IMPLICACIONES EN NUESTRO BIENESTAR Y EN NUESTROS RESULTADOS

FECHA Y HORA: 8 de noviembre de 17.00 a 18.30 h.

DESCRIPCIÓN: La cualidad y calidad de nuestros pensamientos nos lleva a enfrentarnos a la vida de una forma eficiente o ineficiente y con un sufrimiento vital asociado. Aprender a pensar puede ser decisivo.

LUGAR: Webinar.

ORGANIZA: Grupo de Trabajo Psicología Coaching.

TALLER: DESCUBRIENDO EL LADO EMOCIONAL DE LA INTELIGENCIA ARTIFICIAL, LIDERANDO EL FUTURO

FECHA Y HORA: 8 de noviembre de 19.00 a 20.30 h.

DESCRIPCIÓN: Experiencia gamificada que aborda los conceptos de transformación digital, seguridad psicológica, inteligencia artificial y de inteligencia emocional, orientada a la persona y su liderazgo.

LUGAR: Colegio Oficial de la Psicología de Madrid. Cuesta de San Vicente, 4 (5ª planta).

ORGANIZA: Grupo de Trabajo Inteligencia Emocional.

VIERNES 11 DE NOVIEMBRE

CONFERENCIA: QUÉ ES EMDR Y ENFOQUE CLÍNICO

FECHA Y HORA: 11 de noviembre de 9.00 a 10.30 h.

DESCRIPCIÓN: Charla que versará acerca de la terapia EMDR y de cómo funciona a nivel clínico. Al final de la exposición habrá un tiempo para comentarios y preguntas.

LUGAR: Webinar

ORGANIZA: Grupo de Trabajo EMDR.

CONFERENCIA: EVIDENCIA CIENTÍFICA DE LA TERAPIA EMDR

FECHA Y HORA: 11 de noviembre de 11.00 a 12.00 h.

DESCRIPCIÓN: Plantearemos diferentes estudios sobre las bases científicas del EMDR (estudios de neurobiología y otros estudios que avalan esta terapia basada en la evidencia).

LUGAR: Colegio Oficial de la Psicología de Madrid. Cuesta de San Vicente, 4 (5ª planta).

ORGANIZA: Grupo de Trabajo EMDR.

CONFERENCIA: CONFLICTO LABORAL VERSUS ACOSO LABORAL, UN RETO EN LA PSICOLOGÍA FORENSE

FECHA Y HORA: 11 de noviembre de 12.30 a 14.30 h.

DESCRIPCIÓN: Se pretenden establecer diferencias entre mobbing y conflicto laboral, que vienen determinadas, entre otras cosas, por la frecuencia, duración e intencionalidad de las conductas.

LUGAR: Colegio Oficial de la Psicología de Madrid. Cuesta de San Vicente, 4 (5ª planta).

ORGANIZA: Grupo de Trabajo Psicología Forense.

LUNES 14 DE NOVIEMBRE

SEMINARIO: PREVENCIÓN Y CUIDADOS DURANTE EL EMBARAZO PARA UNA VIVENCIA DE LA MATERNIDAD MÁS SALUDABLE

FECHA Y HORA: 14 de noviembre de 9.00 a 11.00 h.

DESCRIPCIÓN: La vivencia de la maternidad y paternidad es de gran importancia para el desarrollo del bebé y de su futura evolución. Es importante saber en quién se puede confiar y tener las habilidades necesarias. Especialmente dirigido a profesionales sanitarios.

LUGAR: Colegio Oficial de la Psicología de Madrid. Cuesta de San Vicente, 4 (5ª planta).

ORGANIZA: Grupo de Trabajo Psicología Perinatal.

TALLER: MATERNIDAD, DESDE LA CONFIANZA Y LA SERENIDAD

FECHA Y HORA: 14 de noviembre de 11.30 a 13.30 h.

DESCRIPCIÓN: Taller dirigido preferentemente a mujeres embarazadas, con claves para influir de manera positiva durante el embarazo, en el proceso del parto y en la crianza. Hacia una maternidad plena y consciente.

LUGAR: Colegio Oficial de la Psicología de Madrid. Cuesta de San Vicente, 4 (5ª planta).

ORGANIZA: Grupo de Trabajo Psicología Perinatal.

MIÉRCOLES 16 DE NOVIEMBRE

TALLER: DESCUBRE TU CREATIVIDAD Y AYÚDANOS A SALVAR LA CIENCIA JUGANDO

FECHA Y HORA: 16 de noviembre de 9.00 a 11.00 h.

DESCRIPCIÓN: Mediante el juego, con una experiencia gamificada, se usarán técnicas creativas adaptadas a la enseñanza, la investigación y la experimentación. Descubriremos la creatividad divirtiéndonos.

LUGAR: Colegio Oficial de la Psicología de Madrid. Cuesta de San Vicente, 4 (5ª planta).

ORGANIZA: Grupo de Trabajo Creatividad Aplicada.

TALLER: ILUMINANDO LAS 50 SOMBRAS DEL SEXO EN DOLOR CRÓNICO

FECHA Y HORA: 16 de noviembre de 11.30 a 13.00 h.

DESCRIPCIÓN: Talleres para desmontar falsos mitos con relación a la sexualidad y el dolor crónico, proponiendo pautas que ayudarán a mejorar la vida afectiva y sexual de las personas que padecen dolor.

LUGAR: Colegio Oficial de la Psicología de Madrid. Cuesta de San Vicente, 4 (5ª planta).

ORGANIZA: Grupo de Trabajo Psicología y Dolor.

MESA REDONDA: LOS VIDEOJUEGOS COMO HERRAMIENTA TERAPÉUTICA EN LAS DIFERENTES ETAPAS DE LA VIDA

FECHA Y HORA: 16 de noviembre de 19.00 a 20.30 h.

DESCRIPCIÓN: Mesa redonda cuyo objetivo es conocer investigaciones, los principales videojuegos usados como herramientas terapéuticas en el ámbito de la Psicología y las posibilidades de futuro.

LUGAR: Colegio Oficial de la Psicología de Madrid. Cuesta de San Vicente, 4 (5ª planta).

ORGANIZA: Grupo de Trabajo Psicología, Videojuegos y Esports.

17º Concurso de felicitaciones de Año Nuevo 2023

El Colegio Oficial de la Psicología de Madrid convoca la decimo-séptima edición del Concurso de felicitaciones de Año Nuevo, bajo el eslogan: «**Por un 2023 en el que todas las personas puedan vivir en Paz. Feliz Año Nuevo**», en el que podrán participar los hijos e hijas de hasta 12 años de edad de los colegiados.

La felicitación ganadora será utilizada por el Colegio para felicitar el Año Nuevo a los colegiados, personalidades, instituciones, medios de comunicación, etc.

Las bases del concurso son las siguientes:

1. Se adjudican cuatro premios:

- Primer premio: edición de la felicitación de Año Nuevo más un lote de material didáctico.
- Premio para concursantes de hasta 7 años de edad: lote de material didáctico.
- Premio para concursantes de entre 8 y 9 años de edad: lote de material didáctico.
- Premio para concursantes de 10 hasta 12 años de edad: lote de material didáctico.

2. Las felicitaciones deberán presentarse en el Departamento de Comunicación, en la sede del Colegio Oficial de la Psicología de Madrid (Cuesta de San Vicente, 4, 4ª planta, 28008 Madrid), antes del jueves 24 de noviembre de 2022. Junto al dibujo se deberá adjuntar una carta firmada por el padre, madre o tutor legal que incluirá los siguientes datos: nombre y apellidos del niño o niña, fecha de nacimiento y nombre del padre, madre o tutor legal colegiado, número de colegiado, dirección postal y teléfono de contacto.

3. En el dibujo de las felicitaciones deben llevar destacado el lema «Por un 2023 en el que todas las personas puedan vivir en Paz. Feliz Año Nuevo»

4. Las medidas de la felicitación serán de 12x23 cm, y esta podrá presentarse en blanco y negro o en color.

5. Las felicitaciones premiadas serán publicadas en la página web del Colegio Oficial de la Psicología de Madrid y en Guía de la Psicología del mes de enero junto con su autoría.

Las fotografías del concurso de Felicitación de Año Nuevo 2022 pueden verse pinchando [aquí](#).

El video de felicitación de Año Nuevo 2022 puede verse pinchando [aquí](#).



**Felicitación ganadora
XVI Edición**

Ganadoras de la XVI Edición de Concurso de Felicitación de Año Nuevo



Psychology Update

00

desde
,00 €

Selecciona tus
intereses de
investigación
y mantente
siempre al día

copmadrid.org

ÚLTIMAS PUBLICACIONES

La primera plataforma online que te envía únicamente los artículos científicos que TÚ quieres leer. Dinos en qué investigas o cuál es tu area de interés y deja que Psychology Update te actualice.



Veinticinco aniversario de PSICODOC

Se cumplen veinticinco años de la primera edición de [PSICODOC](#), base de datos bibliográfica de Psicología. Desde 1997, año en que se inició su comercialización en las universidades españolas y latinoamericanas, PSICODOC ha acompañado a las promociones de estudiantes de Psicología de estos cinco lustros en la búsqueda bibliográfica, en sus tesis doctorales, en sus trabajos fin de master, en la publicación de los artículos.

Desde aquella primera edición a la actual, se ha multiplicado por seis el número de referencias bibliográficas – de 27.000 referencias en 1997 a 156.000 referencias en la actualidad –, se han incorporado casi 75.000 enlaces al texto completo de los artículos y se publica en la plataforma de EBSCOhost, líder mundial de la publicación electrónica académica.

PSICODOC ha formado parte de la actualización científica y profesional de la Psicología, profesionales, investigadores y docentes han encontrado una fuente de información completa estar al día de las novedades para

incorporarlas en su quehacer profesional.

Es un proyecto que nació también para apoyar la difusión de la producción científica psicológica española y latinoamericana, y su contribución a su visibilidad fue reconocida por la Unesco y la Internacional Union of Psychological Science.

En estos años evolucionó desde la edición en cd-rom anual, a la edición semestral y edición en internet desde el año 2001 hasta la actualidad. En 2011 se lanzó la edición trilingüe español, inglés y portugués con alertas por email personalizadas, y en el año 2019 se firmó el acuerdo de distribución y edición con EBSCO.

En este año 2022, que se inicia la conmemoración de los 25 años también se incorporarán novedades importantes, como son los videos de Psicología de expertos de diferentes ámbitos expondrán casos y protocolos de intervención para el uso didáctico, y los tests desarrollados en investigaciones para dar visibilidad y facilitar su uso a la comunidad investigadora.

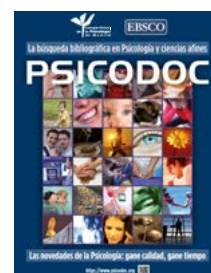

Reunión con las Secciones Profesionales del Colegio

La Junta de Gobierno del Colegio Oficial de la Psicología de Madrid ha mantenido una reunión de trabajo con los distintos coordinadores de las [Secciones Profesionales del Colegio](#).

Durante la reunión se han abordado, entre otros temas: Importancia de su

función como unidad estructural básica, colaboración en aspectos específicos del ámbito profesional, aportaciones al documento que se enviarán a los partidos políticos para las próximas elecciones y participación en el proceso de revisión de estatutos.



YA SOMOS
19.374
COLEGIADAS
Y COLEGIADOS

INFORMACIÓN COLEGIAL

ÚLTIMOS COLEGIADOS DE MADRID (SEPTIEMBRE)



M-15485	NAREDO CAMBLOR, MARÍA COVADONGA	M-38632	TORIBIO DE LA OSA, LIDIA
M-17913	CARACENA GIL, BLANCA	M-38633	JIMÉNEZ MEDINA, MARÍA DEL ROCÍO
M-23249	DOBAO ABAL, JOSÉ ARTURO	M-38634	VÁZQUEZ MUÑOZ, LAURA
M-26844	DÍEZ SÁNCHEZ, MARÍA DE LA SOLEDAD	M-38635	LEAL GUILLEMIN, MARINA YVONNE
M-27406	MARTÍNEZ ESPEJO, MINERVA CAROLINA	M-38636	BARET HERNÁNDEZ, LUCÍA
M-27947	GUEDES BETHENCOURT, JORGE	M-38637	GALÁN VICENTE, TERESA
M-28602	SALAS VELASCO, ESTHER	M-38638	PISANI, FRANCESCA
M-28992	SÁNCHEZ AURAL, JESSICA	M-38639	MUÑOZ MARTÍNEZ, PALOMA
M-29511	ALEJO MOHEDAS, EVA MARÍA	M-38640	FERNÁNDEZ SÁNCHEZ, NURIA
M-32188	ARZA PASCUAL-TERRATS, ROCÍO	M-38641	ALONSO FERNÁNDEZ, RAQUEL
M-32251	SÁNCHEZ GÁMEZ, ANA ALEJANDRA	M-38642	VARNI CITTADINI, LUISINA
M-33410	ROMERO MARCOS, SARA	M-38643	POLO RUIZ, LAURA
M-33783	ORDUÑA FERRER, IDOIA	M-38644	POLO MORALES, MARINA
M-34618	VALIENTE ÁLVAREZ, MIGUEL	M-38645	RODRÍGUEZ DÍAZ, GLORIA
M-36522	GERMÁN-PALACIOS CREVANI, TULSA ÁFRICA	M-38646	JULIANA QUIRÓS, ALBERTO
M-38608	SÁNCHEZ CABANAS, SARA	M-38647	SOLANA MARTÍN, MARÍA
M-38609	JIMÉNEZ GONZÁLEZ, JULIA	M-38648	POZO SÁNCHEZ, PAOLA
M-38610	CARVAJAL VIDAL, ALMUDENA	M-38649	GARCÍA LÓPEZ, ALICIA
M-38611	MORENO BAGÜESTE, MARÍA DEL CARMEN	M-38650	PRIETO PIÉDROLA, MARÍA
M-38612	GÓMEZ FUENTES, CECILIA	M-38651	GARCÍA OTERO, MARÍA
M-38613	MARTÍNEZ BURBANO, ANDREA ELIZABETH	M-38652	PASCA ARECES, LAURA
M-38614	OSPINA ESPINOSA, LORENZO NEFTALÍ	M-38653	PLANAS HERRERO, MARÍA
M-38615	CARRASCAL SANTALLA, MANUEL	M-38654	NÚÑEZ PUJADAS, JORGE
M-38616	HERNÁNDEZ TÉLLEZ, LAURA	M-38655	MOLLÁ LASALA, LUIS
M-38617	VILAR SÁNCHEZ, LAURA MARÍA	M-38656	FERNÁNDEZ MARTÍN, LOURDES
M-38618	SAMPEDRO MARTÍN, MARÍA	M-38657	INCHAUSTI MOYA, ELENA
M-38619	MARTOS MARTÍNEZ, MARÍA DEL PILAR	M-38658	CAUFRIEZ, VICTOIRE FRANÇOIS J
M-38620	LAGUNA DONOSO, YOLANDA	M-38659	SANTAMARÍA RASO, SARA
M-38621	KLOBUZNİK MATEO, MÓNICA	M-38660	OLASO SÁINZ, MARÍA DEL CARMEN
M-38622	LUCAS PACHO, CELIA	M-38661	GÓNGORA GONZÁLEZ, CRISTINA
M-38623	GARCÍA ILLÁN, CRISTINA	M-38662	LEANDRO HERNÁNDEZ, ANA
M-38624	BLANCO CAZORLA, VIRGINIA	M-38663	MARTÍN VALLEJO, JUAN ANTONIO
M-38625	LINACERO ÁLVAREZ, INMACULADA	M-38664	SUÁREZ SANTAMARÍA, PATRICIA MARÍA
M-38626	CORTÉS CALLEJA, LUCÍA	M-38665	REDONDO LÓPEZ, JAVIER
M-38627	ROMERO VILANOVA, IGNACIO	M-38666	PELETEIRO ROSÓN, MERCEDES MACARENA
M-38628	FEIJOÓ BLANCO, PABLO	M-38667	PERRINÓ GUIMARAENS, JOSÉ LUIS
M-38629	CRUZ GALVÁN, ELENA	M-38668	RODRÍGUEZ GARCÍA, LAURA
M-38630	RODRÍGUEZ GARRIDO, LAURA	M-38669	PINILLOS ARPÓN, MARTA
M-38631	PLAZA CASTRO, JUAN PEDRO	M-38670	SAAVEDRA LÓPEZ, ANA BELÉN

- M-38671 DE MIGUEL ARRANZ, ELIA
M-38672 IGLESIAS CUSTODIO, EVA
M-38673 DEL MORAL FAURA, MARINA
M-38674 OTERO GARCÍA, MARÍA DEL CAMINO
M-38675 SAGREDO RUIZ, GUILLERMO
M-38676 DELGADO NÁJERA, LIDIA TAIS
M-38677 JIMÉNEZ MORENO, RAQUEL
M-38678 MOREDA MARTÍN, LUCÍA
M-38679 SANTANO PANADERO, LÁZARO ANTONIO
M-38680 DURÁN MARTÍNEZ, ICÍAR
M-38681 MUÑOZ GUARDIOLA, LUCÍA
M-38682 PEREIRA MOGUER, ROSA MARÍA
M-38683 JIMÉNEZ MEDRANO, ALICIA
M-38684 SÁENZ MARTÍN, CARMEN
M-38685 ÁLVAREZ RUIZ, ANA MARÍA
M-38686 LÓPEZ CANALES, DANIEL
M-38687 MARTÍN DÍAZ, NOELIA
M-38688 FERNÁNDEZ AGANZO, PATRICIA
M-38689 BÁGUENA CEBAMANOS, GUILLERMO
M-38690 SÁNCHEZ MARTÍNEZ, MARTA
M-38691 SAIZ SÁNCHEZ, MARÍA
M-38692 GORDON AJILA, MARGARITA DEL PILAR
M-38693 MATARRANZ GONZÁLEZ, CLARA
M-38694 ABELLO ARIAS, JULIA
M-38695 FERNÁNDEZ ARROYO ORTEGA, EDUARDO
M-38696 PEÑA PÉREZ, SARA
M-38697 ARRANZ PEIRO, MARÍA
M-38698 RICO CABRERA, SOFÍA
M-38699 MUÑOZ GARCÍA, INÉS
M-38700 MARINO DE OLIVEIRA, ALINE ELIZABETH
M-38701 SIERRA ADIEGO, MARINA
M-38702 FLORES ALBIZU, MARÍA
M-38703 BALLARÍN GONZÁLEZ, RAQUEL
M-38704 MARTÍNEZ SEVILLA, RAFAEL
M-38705 RAMÍREZ SÁNCHEZ, MARÍA LAURA
M-38706 MEIJIDE FERNÁNDEZ, SILVIA
M-38707 MUÑOZ CASTRO, JUAN JOSÉ
M-38708 SUÁREZ MANZANO, SARA
M-38709 QUINTANILLA JIMÉNEZ, PAULA
M-38710 JUAN CASAMAYOR, LUCÍA
M-38711 FRANCO PARRO, MARTA
M-38712 MUÑOZ MONTESINOS, FERNANDO
M-38713 ESTEVE REGIMBEAU, LISE
M-38714 GARCÍA SANTOS, SILVIA
M-38715 SALGUEIRO ÁLVAREZ, LUCÍA
M-38716 MARTÍNEZ-FORTÚN LÓPEZ, MARÍA ICÍAR
M-38717 CARDOSO ALBARRACÍN, ELENA
M-38718 ALVIGINI, ANA CRISTINA
M-38719 GARCÍA DE LA CASA, MARTA
M-38720 MASIA BUCERO, FABIOLA
M-38721 QUÍLEZ MUÑOZ, MARTA
M-38722 ARNÁIZ HERNÁNDEZ, MARÍA DEL VALLE
M-38723 ARTACHO MATA, EDGAR
M-38724 PASCUAL MORALES, AMANDA
M-38725 LÓPEZ PIÑEIRO, JOSÉ
M-38726 GÓMEZ TORQUEMADA, IGNACIO
M-38727 JIMÉNEZ SACRISTÁN, LUCÍA
M-38728 HERNÁNDEZ GARCÍA, SILVIA
M-38729 SATRÚSTEGUI FERNÁNDEZ, CARLOTA MARÍA
M-38730 LAMBERTI PEÑAS, PAULA TERESA
M-38731 FERNÁNDEZ GARCÍA, NURIA
M-38732 HERRERO DI NOCERA, LAURA
M-38733 LÍBANO MARTÍNEZ, ITZIAR
M-38734 DE LA SERNA COLLIGAN, VICTORIA
M-38735 RODRÍGUEZ MORALES, MARÍA
M-38736 VIEDMA GARCÍA, KENNEDY
M-38737 SÁNCHEZ MARTÍNEZ, MARTA
M-38738 LAMELAS ALGUACIL, RAQUEL
M-38739 FLÓREZ HERGUETA, IDA
M-38740 SAAVEDRA FRESNADILLO, AZAHARA
M-38741 FERNÁNDEZ-MAYORALAS RIVERA, MARÍA CRUZ
M-38742 CANO BATUECAS, SARA
M-38743 ROMÓN LÓPEZ-HERCE, JULIA
M-38744 RODRÍGUEZ LUENGO, DANIEL JAVIER
M-38745 UCAR BODAS, LAURA
M-38746 RUBIO VALENTÍN, SANDRA
M-38747 GIL SALINAS, ISABEL MARÍA
M-38748 FERREIRA REY, ELENA MARÍA
M-38749 BALMÓN ORTIZ, JESÚS
M-38750 ALCARAZ CHECA, ESTHER
M-38751 GUERRERO BRAÑA, ANA
M-38752 RODRÍGUEZ DE GUZMÁN BAYO, SARA
M-38753 ACCORINTI GORILLO, FLORENCIA DANA
M-38754 DÁVILA MORERA, MARÍA DEL PILAR
M-38755 MARGARIT PARRONDO, BLANCA
M-38756 SALCEDO FERNÁNDEZ, MIGUEL
M-38757 VICENTE DE VALENZUELA, LAURA
M-38758 SANTA CRUZ DEL SAZ-OROZCO, INÉS YAN
M-38759 ARELLANO MERCADAL, MARÍA DE LA SALUD
M-38760 UGARRITZA ETXEBARRIA, GABRIELA
M-38761 ROBLES FLORES, LAURA
M-38762 GASCÓN SANTANA, TERESA
M-38763 MARTÍN LUIS, DIANA ESTEFANÍA
M-38764 TORRES COLOMAR, ELENA
M-38765 CASILLAS LOMAS, YAIZA
M-38766 MON GUTIÉRREZ, ÁNGEL
M-38767 ALCALÁ SIMÓN, ELENA
M-38768 GALLO MARTÍN, CARMEN
M-38769 ROMERO LÓPEZ, BERTHA PAULINA
M-38770 LÓPEZ SACRISTÁN, ALICIA

M-38771	GARAU ACERO, ROCÍO	M-38803	GUERRA GARRIDO, ALFONSO
M-38772	ADRADOS HERNÁNDEZ, MARÍA	M-38804	MÉNDEZ HERNÁNDEZ, CLARA
M-38773	MORENO ORTIZ, LETICIA	M-38805	VAQUERO DÍAZ, LUCÍA
M-38774	HERRÁEZ DELGADO, CELIA	M-38806	SERENO JIMÉNEZ, XIMENA ABIGAIL
M-38775	SÁNCHEZ MORO, LIDIA	M-38807	REBOLLO MARISCAL, DIEGO
M-38776	GARCÍA TERCERO, BELÉN	M-38808	DE LA FUENTE ORTIZ, MARÍA ELENA
M-38777	IZQUIERDO BELINCHÓN, DIEGO	M-38809	BRAVO AGUILAR, GEMA
M-38778	HELLWIG DEL SALTO, YAIZA	M-38810	DEL SO GARCIA, PAULA
M-38779	RAMIRO RUIZ, YAIZA	M-38811	DIMITROVA DIMITROVA, KRISTINA
M-38780	SANADRES PÉREZ-LOIZAGA, MYRIAM	M-38812	FLORES MARTÍNEZ, ELENA
M-38781	GARCÍA FERNÁNDEZ DE VELASCO, GLORIA M ^a	M-38813	NEGRO CANO, PATRICIA
M-38782	ÁLVAREZ RODRÍGUEZ, ANDREA LUCA	M-38814	LÁZARO FERNÁNDEZ, MARÍA GEMMA
M-38783	ONRUBIA DELGADO, MARCO JESÚS	M-38815	JUARA ALCAÑIZ, EVA MARÍA
M-38784	CIRIA HERNÁNDEZ, ALBA	M-38816	DE ANA REDONDO, IRENE
M-38785	DOMINGUEZ URANGA, ITZIAR	M-38817	IDOATE CALDERÓN, DANIEL
M-38786	FERNÁNDEZ JIMÉNEZ, MARÍA MERCEDES	M-38818	MARTÍN PASTOR, ALEJANDRA
M-38787	RUIZ HERNÁNDEZ, EVA MARÍA	M-38819	LÓPEZ-EGEA BALAGUER, SEVERIANO
M-38788	MECO NOVA, IRENE	M-38820	ESCUDERO SÁNCHEZ, MARÍA
M-38789	SAURA RUFÍN, ALEJANDRA CONSTANZA	M-38821	GARCÍA BONDIA, ANDREA
M-38790	RODRÍGUEZ NAVARRO, CARLA	M-38822	ROBLEDOS AMORES, DAVINIA
M-38791	FERNÁNDEZ MERINO, CRISTINA	M-38823	PERALES FIGUEROA, MARCOS ANTONIO
M-38792	SIERRA LÓPEZ, JESÚS	M-38824	RODRÍGUEZ, NATALIE VALERIA
M-38793	GONZÁLEZ CASTRO, SANDRA	M-38825	GARCÍA MARTÍN, JIMENA
M-38794	RONCERO ÁLVAREZ, ÁNGELA MARÍA	M-38826	JIMENA GÓMEZ, ALBA
M-38795	FERNÁNDEZ GONZÁLEZ, SARA	M-38827	DURÁN ÁLVAREZ, MARÍA
M-38796	LOMA MORILLO, REMIGIO	M-38828	FRANCO REBOLLO, BEATRIZ
M-38797	SELAS RODRÍGUEZ, MARÍA NAZARET	M-38829	RUBIO BENITO, NATALIA
M-38798	GARCÍA-GERMÁN ÁLVAREZ, MARIANA SABINA	M-38830	SANCHO ROMERO, ALICIA
M-38799	ROMÁN MARCOS, ANA	M-38831	LEAL GÓMEZ, SARAH
M-38800	CORELL PÉREZ DE RADA, FRANCISCO JAVIER	M-38832	MENDOZA TORRENTE, MARÍA
M-38801	JIMÉNEZ ANTÓN, EVA	M-38833	GUZMÁN NÚÑEZ, ANEL CAROLINA DE JESÚS
M-38802	MARTÍNEZ GARCÍA, PEDRO		

ÚLTIMOS ESTUDIANTES ASOCIADOS DE MADRID



EAM-00113	SANTAMARÍA ASENSIO, LAURA	EAM-00965	VEGA GALLEGO, SONIA
EAM-00948	NICOLÁS GARET, ESTER	EAM-00968	MARÍA JIMÉNEZ, MONTSERRAT
EAM-00949	RUIZ VELLÓN, ANABEL	EAM-00963	CERVANTES GAVE, CLAUDIA CAMILA
EAM-00950	ESCUDERO TRICÁS, MIGUEL	EAM-00967	JIMÉNEZ RODRÍGUEZ, ALEJANDRA
EAM-00951	HERNÁNDEZ VELASCO, LAURA	EAM-00962	GALLEGO MARTÍNEZ DE LA CASA, ÁLVARO
EAM-00952	DE LA HERA HERNANZ, ALMUDENA	EAM-00959	ESTEBAN PAVO, JOSÉ
EAM-00953	AMO MORATA, JAVIER DE	EAM-00960	VALERO AMARO, JAIME
EAM-00954	CÁNOVAS PAREDES, ANDRÉS	EAM-00958	REYES MORENO, JOSÉ FÉLIX
EAM-00955	FERRER JUÁREZ, SARA	EAM-00961	PUN GARCÍA, ELVIRA
EAM-00956	REJANO MARTÍN, ISABEL MARÍA	EAM-00966	URDIALES REINA, FRANCISCO
EAM-00957	ALCÓN MAQUEDANO, ANA	EAM-00964	AVENDAÑO HURTADO, MARÍA CLARET
EAM-00969	MORENO MARTÍNEZ, LUCÍA		

GRUPOS DE TRABAJO DEL COLEGIO

En la actualidad hay más de 60 grupos que trabajan por el desarrollo e investigación de la Psicología en sus múltiples campos de actuación, promocionando así nuestra profesión y generando nuevas expectativas profesionales.

Desde estos grupos de trabajo se impulsa el desarrollo de nuevas técnicas y procedimientos de intervención y se fomenta el encuentro entre profesionales con experiencias o intereses comunes dentro de la Psicología. Los grupos de trabajo colaboran para la difusión de nuestra profesión entre el propio colectivo y también en el ámbito social, creando y colaborando con programas de sensibilización. Se analizan las distintas

aportaciones de la Psicología en diferentes ámbitos de aplicación y se generan nuevas alternativas, reforzando y difundiendo las existentes.

Los colegiados y colegiadas que deseen investigar o desarrollar algún tema relacionado con la Psicología pueden constituir un grupo de trabajo con colegas de profesión que compartan el mismo interés. El Colegio facilitará la infraestructura necesaria para el desarrollo de su actividad.

Las personas interesadas en contactar o participar, por primera vez, en los grupos de trabajo deben solicitarlo a través del correo: grupostrabajo@cop.es

CREATIVIDAD APLICADA

Foro para el estudio y la práctica de la creatividad, haciendo un especial hincapié en la aplicación práctica de las técnicas creativas para la prevención y resolución de problemas. **Próxima reunión, 7 de noviembre a las 9.30 h. en la 3ª planta.**

E-mail: grupostrabajo@cop.es

DIVERSIDAD SEXUAL Y GÉNERO

Espacio de reflexión en torno a Diversidad Sexual y Género que facilite un conjunto de buenas prácticas de todos los profesionales de la Psicología, con el compromiso en la promoción y prevención de la salud mental del colectivo LGTBI. **Próxima reunión, 22 de noviembre a las 10.00 h. en la 3ª planta.**

E-mail: diversidadsexual@cop.es

EDUCACIÓN PSICOLÓGICA

Abrir un nuevo campo para la Psicología en el sistema educativo y conseguir que la Educación Psicológica sea una asignatura en el mismo, con la finalidad de mejorar los niveles de bienestar y de rendimiento de los/as estudiantes.

E-mail: grupostrabajo@cop.es

EMDR

Trabajar con esta terapia como modelo de partida, fijándose en los diferentes aspectos que la componen e investigando en su eficacia y sus resultados. **Próxima reunión, 21 de noviembre a las 10.00 h. Videoconferencia.**

E-mail: grupoemdr@cop.es

ENFERMEDADES NEURODEGENERATIVAS, RARAS Y CRÓNICAS (GEN)

Fomentar el encuentro entre compañeros con experiencia o interés en este tipo de enfermedades para intercambiar conocimientos y contribuir a la difusión social de nuestro papel como psicólogos. **Próxima reunión, 18 de noviembre a las 9.00 h. Videoconferencia.**

E-mail: g.neurodeg@cop.es

ESTUDIO E INVESTIGACIÓN DE LA CONDUCTA SUICIDA

Contribuir al estudio e investigación de la conducta suicida, promover planes de prevención y apoyo a las familias y resaltar la importancia del suicidio en el ámbito nacional. **Próxima reunión, 24 de noviembre a las 19.00 h. Videoconferencia.**

E-mail: grupoestudiosuicidio@cop.es

GRUPO DE VETERANÍA

Promover el envejecimiento activo, por medio de la promoción de conferencias, sesiones de cine fórum, excursiones culturales y de recreo.

E-mail: psicologosveteranos@cop.es

HUMOR Y OPTIMISMO INTELIGENTES «RISOTERAPIA»

Investigar, desarrollar y divulgar el buen sentido de humor (Risoterapia), no solo entre los profesionales de la salud, sino también entre el público en general.

E-mail: buenhumor@cop.es

INCLUSIÓN LABORAL DE LAS PERSONAS CON DISCAPACIDAD

El estudio, debate y promoción de medidas de sensibilización, divulgación, información, prevención y formación relativas a la inclusión laboral de personas con discapacidad en las organizaciones, desde la perspectiva de la Psicología del Trabajo.

E-mail: inclusion-laboral@cop.es

INTELIGENCIA EMOCIONAL

La promoción, la divulgación, el estudio de la Inteligencia emocional, la empatía y la asertividad junto al desarrollo de los conceptos asociados como puedan ser la autoestima y el autoconcepto. **Próxima reunión, 17 de noviembre a las 18.30 h. en la 3ª planta.**

E-mail: inteligenciaemocional@cop.es

INTERVENCIÓN EN REHABILITACIÓN EN SALUD MENTAL

Conocer y compartir herramientas y competencias de evaluación, intervención y seguimiento de personas con enfermedad mental grave y duradera (EMGD) en recursos de rehabilitación. **Próxima reunión, 18 de noviembre a las 9.00 h. en la 3ª planta.**

E-mail: rps@cop.es

INTERVENCIÓN PSICOLÓGICA CON PERSONAS REFUGIADAS E INMIGRANTES

Facilitar el trabajo en red entre profesionales y entidades la elaboración de actividades de sensibilización y visibilización de la problemática social que acompaña aquellas personas que deben abandonar sus países de origen por motivos ajenos a su elección.

E-mail: grupostrabajo@cop.es

INTERVENCIÓN PSICOLÓGICA EN DESAPARICIONES

Trabajar para establecer pautas adecuadas de intervención psicológica con los diferentes actores implicados en una desaparición, en las diferentes fases del proceso. Promover actuaciones preventivas frente a nuevas desapariciones, y nuevas investigaciones que den respuesta a este problema.

E-mail: gipd@cop.es

LA HIPNOSIS COMO HERRAMIENTA EN LA PSICOLOGÍA APLICADA

Punto de encuentro entre psicólogos interesados en aplicaciones de la hipnosis con el fin de compartir experiencias y técnicas que puedan ser de utilidad en el campo profesional de la Psicología. **Próxima reunión, 29 de noviembre a las 10.00 h. en la 3ª planta.**

E-mail: hipnosis@cop.es

MALTRATO / ABUSO SEXUAL INFANTIL

Promoción de los buenos tratos a la infancia, facilitando la detección temprana e intervenciones eficaces en maltrato infantil, así como el desarrollo e impulso de programas de prevención. **Próxima reunión, 25 de noviembre a las 9.00 h. Videoconferencia.**

E-mail: maltratoinfantil.copmadrid@cop.es

MEDIACIÓN Y PSICOLOGÍA

Investigar, desarrollar y divulgar la mediación entre profesionales y público en general; fomentando innovación y nuevos puntos de vista de la mediación. **Próxima reunión, 14 de noviembre a las 19.00 h. Videoconferencia.**

E-mail: mediacion@cop.es

NEUROEDUCACIÓN

Profundizar y estudiar los avances de la neuropsicología aplicados al ámbito educativo. Analizar las bases del neurodesarrollo, el funcionamiento cerebral infantil y los principios educativos.

E-mail: gruponeuroeducacion@cop.es

NEUROMODULACIÓN APLICADA A LA PSICOLOGÍA

Se pretende profundizar y estudiar los avances de las técnicas de neuromodulación aplicadas a todos los ámbitos de la Psicología (neuroterapias como Neurofeedback/Biofeedback).

E-mail: grupostrabajo@cop.es

NUEVOS CONSTRUCTOS Y METODOLOGÍAS PARA EL DESARROLLO DEL TALENTO EN LA ERA DIGITAL

Elevar la dimensión energética del ser humano a la categoría de inteligencia mediante el estudio, investigación y fundamentación científica del nuevo constructo de Inteligencia Energética. **Próxima reunión, 7 de noviembre a las 15.15 h. Videoconferencia.**

E-mail: nuevosconstructosenergia@cop.es

POLÍTICAS Y TENDENCIAS DE COMPENSACIÓN TOTAL

Reflexionar sobre las prácticas, evolución y tendencias en estrategia retributiva y compensación total en las organizaciones, así como el papel y contribución del psicólogo como conocedor de la motivación humana.

E-mail: grupostrabajo@cop.es

PRÁCTICA PSICOLÓGICA ON-LINE

Estudio y análisis de las herramientas on-line para el trabajo en Clínica, Educativa, Recursos Humanos, y sus aplicaciones en Internet. El subgrupo mHealth en Salud Mental se dedica a crear y explorar herramientas de salud móvil (apps y wearables) que mejoren la salud mental, así como generar datos para realizar estudios psicológicos.

E-mail: online@cop.es

PROMOCIÓN DEL BUEN TRATO HACIA LAS PERSONAS MAYORES

Favorecer una imagen realista sobre las personas mayores y promover las buenas prácticas en el trabajo con este colectivo, tanto de los psicólogos como de otros profesionales que trabajan con ellos.

E-mail: grupostrabajo@cop.es

PSICOLOGÍA AERONÁUTICA

Fomentar el encuentro entre profesionales y la difusión del trabajo de los psicólogos aeronáuticos, así como difundir la relación tan estrecha existente entre la seguridad aérea y la Psicología. **Próxima reunión, 17 de noviembre a las 17.00 h. en la 3ª planta.**

E-mail: psicologiaaeronautica@cop.es

PSICOLOGÍA CLÍNICA EN LA SANIDAD PÚBLICA

Ayudar a promover, visibilizar y diferenciar la figura del Facultativo Especialista en Psicología Clínica en la Sanidad Pública, mediante la defensa y difusión de sus funciones, competencias e identidad.

E-mail: grupostrabajo@cop.es

PSICOLOGÍA COACHING

Foro de difusión, promoción e información acerca de la Psicología Coaching. Su función es promover la figura del Psicólogo Experto en Coaching.

E-mail: psico-coach@cop.es

PSICOLOGÍA, COMUNICACIÓN Y POLÍTICA

Investigar las condiciones que producen los votos y los acuerdos, dar a conocer los factores que generan las corrientes de opinión, analizar los medios de comunicación en sus diferentes vertientes.

Próxima reunión, 23 de noviembre a las 11.00 h. Videoconferencia.

E-mail: psicomunicapolitica@cop.es

PSICOLOGÍA DEL ENVEJECIMIENTO Y DE LAS DEMENCIAS

Aunar conocimientos y experiencias en torno al envejecimiento activo, la prevención del deterioro cognitivo y la intervención en enfermedades neurodegenerativas activas como el Alzheimer.

E-mail: gtaizheimer@cop.es

PSICOLOGÍA E INTERGENERACIÓN EN EL ENTORNO LABORAL

Este grupo pretende ser un observatorio de las prácticas generacionales de RRHH y las variaciones del bienestar psicológico de las 6 generaciones actualmente conviviendo en el ámbito laboral.

E-mail: grupostrabajo@cop.es.

PSICOLOGÍA EN LA EVALUACIÓN DE PERSONAS EN LAS ORGANIZACIONES

Reflexión de alto nivel para la disciplina del Reclutamiento y la Selección, atendiendo, desde la selección individual a la masiva, y posibilitando el conocimiento y el reciclaje permanente. **Próxima reunión, 15 de noviembre a las 18.00 h. en la 3ª planta.**

E-mail: evaluapersonas-org@cop.es

PSICOLOGÍA FORENSE

Promover un lugar de encuentro donde actualizar y compartir conocimientos, potenciando redes de investigación y formación en el ámbito de la Psicología Forense. **Próxima reunión, 30 de noviembre a las 20.00 h. Videoconferencia.**

E-mail: grupopsicologiaforense@cop.es

PSICOLOGÍA, FORMACIÓN Y DESARROLLO DE PERSONAS

El papel del psicólogo en las áreas de formación y desarrollo de personas en empresas y organizaciones. **Próxima reunión, 22 de noviembre a las 17.30 h en la 3ª planta.**

E-mail: formacionydesarrollo@cop.es

PSICOLOGÍA PERINATAL

Conocer y difundir la Psicología Perinatal, así como concretar el papel del psicólogo que trabaja en este campo, definiendo para ello la formación más adecuada. **Próxima reunión, 28 de noviembre a las 10.15 h en la 3ª planta.**

E-mail: perinatal@cop.es

PSICOLOGÍA POSITIVA APLICADA

Tomar contacto con profesionales que se dediquen a la Psicología Coaching y la formación desde el enfoque de las fortalezas y las emociones positivas para poder compartir diferentes formas de trabajo y experiencias en el uso de estas herramientas. **Próxima reunión, 29 de noviembre a las 16.00 h. Videoconferencia.**

E-mail: psicologiapositiva@cop.es

PSICOLOGÍA, VIDEOJUEGOS Y ESPORTS

Estudiar y analizar la Psicología en los videojuegos y esports, así como sus aplicaciones prácticas.

E-mail: grupostrabajo@cop.es

PSICOLOGÍA Y ADICCIONES

Desarrollar una línea de trabajo dirigida al incremento del conocimiento del papel del psicólogo en las drogodependencias y en otras adicciones.

E-mail: psicologiayadicciones@cop.es

PSICOLOGÍA Y ARTES AUDIOVISUALES Y ESCÉNICAS

Promoción de la Psicología dentro del ámbito audiovisual, abriendo así otras expectativas profesionales para los psicólogos. **Próxima reunión, 16 de noviembre a las 19.00 h en la 5ª planta.**

E-mail: psico.mediosarte@cop.es

PSICOLOGÍA Y DOLOR

Promover el estudio y la investigación psicológica del dolor en general y de la fibromialgia en particular. **Próxima reunión, 30 de noviembre a las 18.30 h. Videoconferencia.**

E-mail: psicologiaydolor@cop.es

PSICOLOGÍA Y ECONOMÍA

La Psicología Aplicada a la conducta económica, profundizando en el estudio, investigación y difusión de las variables, procesos y mecanismos psicológicos a través de los cuales se produce el comportamiento económico. **Próxima reunión, 24 de noviembre a las 18.00 h. en la 3ª planta.**

E-mail: psicoeconomia@cop.es

PSICOLOGÍA Y MARKETING, PUBLICIDAD Y CONSUMO

Estudio y debate sobre el desarrollo y aplicaciones de la Psicología y su relación con el marketing, la publicidad, el comportamiento del consumidor, las nuevas formas de comunicación con clientes y la experiencia de compra. **Próxima reunión, 30 de noviembre a las 18.00 h. en la 3ª planta.**

E-mail: psico-mk@cop.es

PSICOLOGÍA Y MEDITACIÓN

Tradiciones meditativas, marcos conceptuales y ámbitos de aplicación en Psicología.

E-mail: psicologiaymeditacion@cop.es

PSICOLOGÍA Y PSICOTERAPIA TRANSPERSONAL

Facilitar, desde una perspectiva científica y humana, el desarrollo y difusión (en ámbitos académicos y no académicos) de la Psicología y la Psicoterapia. **Próxima reunión, 30 de noviembre a las 20.00 h. Videoconferencia.**

E-mail: transpersonal@cop.es

PSICOLOGÍA Y SALUD LABORAL

Destacar el papel del psicólogo en la evaluación, prevención e intervención de los riesgos psicosociales y el fomento de la salud en el ámbito laboral. **Próxima reunión, 15 de noviembre a las 18.30 en la 3ª planta.**

E-mail: saludlaboral@cop.es

PSICOLOGÍA Y SEXOLOGÍA

Fomentar la sexología como ámbito profesional, riguroso y científico, ante los profesionales de la Psicología, el resto de ámbitos profesionales y ante la sociedad.

E-mail: grupostrabajo@cop.es

PSICOLOGÍA Y TÉCNICAS SENSORIOMOTRICES

Ampliar las herramientas del psicólogo clínico a través del análisis y aplicación de técnicas corporales y vivenciales. **Próxima reunión, 4 de noviembre a las 13.00 h. Videoconferencia.**

E-mail: psicocorporal@cop.es

PSICOLOGÍA Y TECNOLOGÍA

Trabajar sobre las nuevas tendencias de trabajo, innovación y uso de nuevas tecnologías en interacción humana y de las personas con los sistemas y programas informáticos para comprender las aportaciones y descubrimientos que desde la ciencia psicológica existen y se pueden desarrollar en este campo.

E-mail: psicotic@cop.es

PSICOLOGÍA Y VIOLENCIA DE GÉNERO

Llevar a cabo actuaciones de investigación, sensibilización, divulgación e intervención para mejorar y unificar los modelos de intervención existentes desde una perspectiva de género.

E-mail: violenciadegenere@cop.es

PSICÓLOGOS DE URGENCIAS, EMERGENCIAS Y CATASTROFES

Trabaja sobre nuevas técnicas y procedimientos de intervención, duelo, etc. con el fin de ser un referente en la Psicología de Emergencias. **Próxima reunión, 24 de noviembre a las 19.00 h. en la 5ª planta.**

E-mail: gecopm@cop.es

PSICÓLOGOS SANITARIOS SIN LA ESPECIALIDAD EN LA SANIDAD PÚBLICA

Contribuir a la mejora de las condiciones profesionales de psicólogos sanitarios sin la Especialidad en la Sanidad Pública.

E-mail: grupostrabajo@cop.es

PSICOMOTRICIDAD

Servir de espacio de difusión, apoyo, promoción e información para el psicólogo/psicomotricista, dando a conocer la psicomotricidad en todos sus ámbitos de intervención.

E-mail: psicomotricidad@cop.es

PSICOONCOLOGÍA Y PSICOLOGÍA EN CUIDADOS PALIATIVOS

Difundir las funciones del psicólogo en Oncología y en cuidados paliativos y promover el conocimiento en estos campos asesorando a los colegiados que así lo soliciten.

E-mail: gruponco@cop.es

PSICOTERAPIA HUMANISTA

Estudio de los diversos modelos de psicoterapia humanista. Sus objetivos son: difundir y dar a conocer entre los participantes las diferentes corrientes psicológicas encuadradas dentro de la Psicología humanista.

E-mail: grupostrabajo@cop.es

RORSCHACH Y TÉCNICAS PROYECTIVAS

Promover un espacio de intercambio y reflexión entre psicólogos que utilizan o desean utilizar el Rorschach y los métodos proyectivos en sus diferentes áreas de actuación, compartiendo los avances que se vayan produciendo en dichas técnicas.

E-mail: rorschach@cop.es

SENSIBILIZACIÓN EN SEGURIDAD VIAL

Analizar el papel de los profesionales de la Psicología en el ámbito de una Educación Vial, para conseguir la máxima sensibilización y cambio de actitudes.

E-mail: gt.seguridad.vial@cop.es

TCA Y TRATAMIENTO PSICOLÓGICO DE LA OBESIDAD

Desarrollo del campo de la intervención en los TCA y el tratamiento de la obesidad y el sobrepeso desde un enfoque psicológico. **Próxima reunión, 15 de noviembre a las 10.00 h. en la 3ª planta.**

E-mail: psico.tca@cop.es

TERAPIA ASISTIDA POR ANIMALES

Promocionar el conocimiento de las modalidades de intervención con animales como asistentes en terapias psicológicas, tales como la agorafobia, depresión, alzheimer, ansiedad, etc.

E-mail: terapianimales@cop.es

TERAPIA BREVE ESTRATÉGICA

Espacio de encuentro para los profesionales de la Psicología Clínica en el que comparta su trabajo y experiencias relacionadas con el empleo de la Terapia Breve Estratégica. **Próxima reunión, 25 de noviembre a las 10.00 h en la 3ª planta.**

E-mail: c.cattaneo@cop.es

TERAPIA FOCALIZADA EN LA EMOCIÓN

Tener un lugar de encuentro entre profesionales de la Psicología que trabajan desde el marco de la Terapia Focalizada en la Emoción. **Próxima reunión, 11 de noviembre a las 9.30 h. Videoconferencia.**

E-mail: grupostrabajo@cop.es

TERAPIA NARRATIVA

Crear un espacio para la difusión, el desarrollo y la investigación de la Terapia Narrativa, a través de revisión de textos, reflexiones críticas, supervisión y presentación de casos y ofertas formativas. **Próxima reunión, 10 de noviembre a las 10.00 en la 3ª planta.**

E-mail: grupoterapiannarrativa@cop.es

TRASTORNOS DE LA PERSONALIDAD

Estudio de los modelos de terapia para el tratamiento psicológico de los trastornos de la personalidad.

E-mail: grupostrabajo@cop.es

TRASTORNOS DEL ESPECTRO AUTISTA

Crear un espacio de referencia para profesionales interesados en autismo, con el fin de tratar temas de actualidad, atendiendo a los diversos ámbitos: educativo, clínico y social.

E-mail: grupostrabajo@cop.es

TRAUMA COMPLEJO, NEUROBIOLOGÍA Y PERSONALIDAD. ESTUDIO Y APLICACIÓN CLÍNICA

Estudio del impacto del trauma complejo en el desarrollo del sistema nervioso y las repercusiones en la personalidad y la sintomatología clínica.

E-mail: grupostrabajo@cop.es

FORMACIÓN CONTINUA

Información general

La oferta formativa del Colegio Oficial de la Psicología de Madrid facilita el desarrollo profesional permanente de los y las profesionales de la Psicología para la mejora de su praxis profesional.

Las actividades formativas se desarrollan en un contexto de aprendizaje desde una metodología teórica/práctica, cuyo objetivo es dotar a los psicólogos y psicólogas de habilidades, herramientas y técnicas actualizadas para poder ayudar a las personas en su proceso de cambio de una forma rápida y eficaz. Cada participante cuenta con un espacio donde poder interaccionar con otros profesionales que comparten sus inquietudes y deseos de aprender, mejorar y compartir sus conocimientos, actuaciones y experiencias, desde la práctica y para la práctica profesional.

El Colegio con el compromiso de facilitar y acompañar en la profesión, pone a su disposición un amplio catálogo de cursos impartidos por docentes expertos en cada área de la Psicología. Desde el Departamento de formación se ofrecen cursos, conferencias, jornadas, másters y expertos de Psicología a distancia y presenciales, dirigidos a psicólogos/as y estudiantes de los últimos cursos del Grado de Psicología.

Las personas interesadas en ampliar la información pueden dirigirse a la página Web colegial (www.copmadrid.org/web/formacion).

Más información: Telf: 91 541 99 99 · E-mail: formacion@cop.es



Jornadas Profesionales



JORNADA ONLINE INTERNACIONAL DE APEGO Y TRAUMA



Esta actividad formativa fue organizada desde la **Sección de Psicología Clínica, de la Salud y Psicoterapia del Colegio**, en colaboración con la **Editorial Elefthería**, y se celebró el pasado 24 de junio. Dada la buena acogida que ha tenido esta actividad formativa, que reunió a más de 500 profesionales, se ha creído conveniente ofrecer el acceso a la grabación de la jornada, previa inscripción.

Contenidos:

Mesa redonda: La reparación del trauma a través del apego.

Proyección grabación Conversaciones de **Bessel Van Der Kolk** con el Colegio Oficial de la Psicología de Madrid (entrevista realizada por Begoña Aznárez): "Cerebro, cuerpo y mente en la superación del trauma: El cuerpo lleva la cuenta".

Deshacer la soledad y la transformación del sufrimiento en florecimiento. **Diana Fosha**.

Neurobiología del apego del niño/a y del adolescente. **Rafael Benito**.

Psicología del vínculo con niños y niñas víctimas de la violencia. **Pepa Horno**.

Mesa redonda: Abordaje del trauma a través de la Psicoterapia. Coordina y modera: **José Luis Marín**.

Psicoterapia del hemisferio derecho del cerebro. **Allan Schore**.

Abordaje del Trastorno de Personalidad. **Dolores Mosquera**.

Trauma complejo en niños/as y adolescentes. **Begoña Aznárez**.

Se impartió en Streaming, dentro de la Plataforma e-learning del Colegio Oficial de la Psicología de Madrid, abierta y accesible 24 horas. Está disponible la grabación de la actividad y el material ofrecido, hasta el 23 de diciembre de 2022.

*Las conferencias internacionales en directo pueden escucharse con traducción al castellano.

Inscripción: 40€ (descuento a los miembros de la Sección de Psicología Clínica, de la Salud y Psicoterapia, a colegiados/as desempleados, jubilados/as y estudiantes asociados).

Online

JORNADA INTERVENCIÓN Y TRATAMIENTO PSICOLÓGICO CON LAS VÍCTIMAS DEL TERRORISMO



Organizada por el Comisionado del Gobierno para la atención a las Víctimas del Terrorismo de la Comunidad de Madrid y el Colegio Oficial de la Psicología de Madrid.

Los atentados terroristas, suponen un riesgo elevado de amenaza para la integridad física, implicando en muchas ocasiones un grave impacto en términos de muertes o lesiones y daños materiales. Esto genera una fuerte sensación de incertidumbre, pérdida de control, miedo, inseguridad... Estas consecuencias afectan al bienestar psicológico, emocional y espiritual de las personas, cambiando para siempre su vida.

Es fundamental acompañar en su aflicción y proporcionar estrategias para prestar una atención de calidad a los/as supervivientes de atentados terroristas y sus familiares, con el objetivo de minimizar el desarrollo de problemas de salud mental a medio y largo plazo y para potenciar su capacidad para sobreponerse al dolor y la adversidad.

En el transcurso de dichas jornadas, se pretende dar a conocer las bases de la intervención psicológica para una adecuada recuperación de las personas afectadas, y las herramientas utilizadas en la asistencia psicológica a las víctimas de terrorismo.

Fecha: jueves, 17 de noviembre de 2022

Entrada libre, previa inscripción.

Presencial

JORNADA ONLINE NEUROPSICOLOGÍA, BAREMOS Y PSICOMETRÍA: ¿ESTAMOS SACANDO LAS CONCLUSIONES CORRECTAS?



Miércoles, 30 de noviembre.

9.00 a 9.15 h. Inauguración. **María Jesús Maldonado Belmonte.**

9.15 a 11.00 h. Conceptos básicos de psicometría para una buena práctica profesional. **Pablo Santamaría Fernández.**

11.00 a 11.30 h. Descanso.

11.30 a 13.00 h. ¿La paciente ha empeorado? Índices de cambio fiable: de la teoría al caso real aplicando NEURONORMA. **Susana Vázquez Rivera.**

13.00 a 14.00 h. ¿Influye el número de pruebas administradas en el (sobre) diagnóstico de Deterioro Cognitivo Leve?. **Javier Oltra Cucarella.**

14.00 a 16.00 h. Descanso.

16.00 a 17.00 h. ¿Corriges adecuadamente los resultados del rendimiento de tus pacientes? Aportaciones desde Proyecto NORMACOG. **Natalia Ojeda del Pozo.**

17.00 a 18.00 h. Errores vs. rendimiento correcto en pruebas neuropsicológicas: el análisis de procesos. **Unai Díaz-Orueta.**

18.00 a 18.30 h. Descanso.

18.30 a 19.30 h. ¿Cómo medir mejor en Neuropsicología? Aplicaciones del modelo de Rasch en la evaluación neuropsicológica. **Félix Inchausti Gómez.**

19.30 h. Clausura.

Inscripción: 30 € (descuento a los miembros de la Sección de Neuropsicología, a colegiados/as desempleados, jubilados/as y estudiantes asociados).

Videoconferencia

WWW.COPMADRID.ORG





II EDICIÓN ESPECIALISTA EN INTERVENCIÓN PSICOLÓGICA EN CONFLICTOS DE PAREJA, FAMILIARES Y MEDIACIÓN. CÓD. SM2203

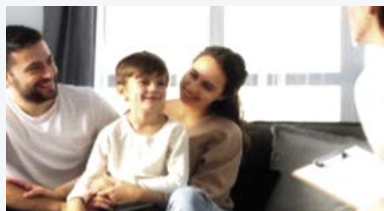

Este curso tiene como objetivo capacitar a los/las psicólogos/as para la intervención en conflictos familiares en tres ámbitos de intervención profesional: Mediación, Coordinación de Parentalidad y Terapia familiar. El Colegio Oficial de la Psicología de Madrid es un centro reconocido por el Ministerio de Justicia para la impartición de programas formativos en Mediación Civil y Mercantil, por lo que este curso capacita para el ejercicio de la mediación y permite inscribirse como mediador en dicho organismo. Este curso proporciona una de las formaciones más completas al incorporar modelos, técnicas y estrategias del ámbito de la terapia familiar y la mediación, así como un acercamiento muy práctico al sistema

legal y al ámbito judicial. Por último, es importante resaltar que además de la enseñanza teórica, este curso ofrece un gran número de horas formativas dedicadas a entrenamientos guiados y talleres prácticos que aportan al alumno/a seguridad a la hora de abordar la intervención, así como herramientas, estrategias y habilidades para el ejercicio profesional.

Ponentes: Santiago Madrid, Guillermo Blanco, Amaya Gómez, María Carnero, Leticia Gorospe, Álvaro Rubio, María Carnero, Nuria de Isabel, Marta de Diego, Milena Medina, Carmen Capilla, Nuria Mateos, M^a Dolores Hernández, Marta Gordillo, José Manuel Muñoz, Emiliano Carretero, Javier Guillén, María Elena Caram, Patricia Arechaga, Andrea Finkelshtein, Javier Torán, Amparo Quintana, M^a Jesús Pérez, Félix Arias, Encarna Leal, Mónica Rodríguez-Sedano, M^a Luisa Pérez, Ana Isabel García y Rebeca Hernández.

Duración: 252 horas.

Fecha de inicio: 2 de noviembre.

Inscripción: 1.280 € (Posibilidad de pago fraccionado. 10 % de descuento a todos los Psicólogos/as colegiados/as de Madrid desempleados/as, jubilados/as y estudiantes asociados/as).

Semipresencial

XI EDICIÓN EXPERTO/A EN INTERVENCIÓN PSICOLÓGICA CON VÍCTIMAS DE VIOLENCIA DE GÉNERO. CÓD. X2303



La violencia de género no sólo es la violencia que un hombre desarrolla contra la mujer que es o fue su pareja sentimental. La violencia de género engloba todas las acciones sociales, culturales e individuales que atentan contra el bienestar y los derechos de las mujeres y que se desarrollan contra éstas por el mero hecho de ser mujeres y, por tanto, por ser consideradas inferiores o subordinadas a los hombres. Una de sus manifestaciones es el maltrato en la pareja, el comportamiento que despliega un hombre que quiere dominar, controlar, poseer a la mujer que dice querer y que abarca un amplio abanico de violencia, física, psicológica, económica, social, sexual etc... Éste es uno de los grandes problemas tanto de nuestra sociedad actual como de nuestra historia. Un volumen muy alto de mujeres, niñas y niños sufren este problema en nuestro país y en el mundo. Indirectamente muchos hombres también lo padecen, como, por ejemplo, tienen que sufrir un trauma difícilmente recuperable los padres, hermanos... de las mujeres asesinadas por sus parejas. En este curso nos vamos a centrar en

estudiar y explicar este tipo de violencia de género así como en la intervención psicológica que desarrollar con las mujeres y niñas que la han sufrido para eliminar las secuelas que pudo dejar en ellas. Como profesionales tenemos la responsabilidad de comprender a fondo este fenómeno así como conocer la metodología psicológica para atender a las mujeres y menores supervivientes de la violencia de género puesto que estas cifras nos indican que va a ser frecuente que en nuestro desempeño profesional nos encontremos con esta problemática. Este curso pretende facilitar este conocimiento y las capacidades para aplicarlo. Si no le damos la espalda a la violencia podremos acabar con ella.

Ponentes: Olga Barroso Braojos, Beatriz Arizmendi González, Israel Berenguer Muñoz, Beatriz Córdoba Castellanos, Nuria Mateos de la Calle, Pablo Nieva Serrano, Iñaki Lajud Alastrué, Elisabeth Ortega Suárez, Paula Roldán Gutiérrez y Miren Itxaso Sasiain Villanueva.

Duración: 142 horas

Fecha de inicio: 13 de enero

Inscripción: 1.100€ (10 % descuento para todos/as los/as colegiados/as desempleados/as, colegiados/as jubilados/as y estudiantes asociado/as).

Presencial

VIII EDICIÓN EXPERTO/A EN HIPNOSIS CLÍNICA. CÓD. X2302



La hipnosis como procedimiento terapéutico, puede ser considerada como una de las técnicas más antiguas que se conocen para provocar cambios en los procesos cognitivos, afectivos, psicofisiológicos, perceptuales y conductuales a través de la sugestión (González Ordi, 2013).

La hipnosis resulta una herramienta de tratamiento valiosa para una amplia variedad de problemas psicológicos y/o médicos, ayudando a mejorar la calidad de vida de los pacientes sustancialmente (Brann, Owens y Williamson, 2012; Elkins, 2017; Nash y Barnier, 2012).

Existe evidencia científica sobre la eficacia clínica de la hipnosis, contrastada a través de estudios clínicos controlados y aleatorizados y de estudios de metaanálisis, especialmente centrados en la hipnosis como potenciador de la terapia cognitivo-conductual, el manejo de la ansiedad y el estrés emocional, depresión, dolor agudo y crónico, el manejo de efectos adversos de la quimioterapia, el manejo de la ansiedad y dolor en procedimientos médicos invasivos, trastornos Psicosomáticos, problemas gastrointestinales – intestino irritable, trastornos del sueño – insomnio, estrés agudo y postraumático y trastornos disociativos y conversivos (González Ordi, 2018).

El presente curso pretende dar a conocer de forma eminentemente aplicada los diversos procedimientos hipnóticos existentes para ayudar al tratamiento de estas patologías, desde una perspectiva eminentemente cognitivo-conductual y biopsicosocial.

Ponentes: Héctor González Ordi y Pilar Capilla Ramírez.

Duración: 100 horas.

Fecha de inicio: 13 de enero.

Inscripción: 900 € (10 % de descuento a todos los colegiados/as de Madrid desempleados/as, jubilados/as y estudiantes asociados/as).

Presencial

EXPERTO/A EN LA TÉCNICA DE LA CAJA DE ARENA. CÓD. X2304



Dentro de las técnicas proyectivas, ampliamente utilizadas en la práctica clínica, la caja de arena es una técnica de referencia. Permite que el paciente plasme a través de las figuras aspectos personales, tanto conscientes como inconscientes: una de las fortalezas de este tipo de técnicas es que la persona desconoce qué se busca cuándo se pone en práctica, con premisas abiertas, dando pie a que hilvane una historia cargada de aspectos autobiográficos.

Para poder usarla es necesario recibir una correcta formación y entender el alcance de la técnica así como conocer sus limitaciones, para poder integrarla en el proceso de evaluación e intervención más amplio que cada psicólogo realiza desde otras corrientes psicológicas.

Ponentes: Jacobo Ozores Eizmendi, Enrique Carlos Uribe Schiaffino, Federico Corchén Nelli y Gabriel Hernández Cahua.

Duración: 100 horas.

Fecha de inicio: 20 de enero.

Inscripción: 875 € (10 % descuento para todos/as los/as colegiados/as desempleados/as, colegiados/as jubilados/as y estudiantes asociados/as).

Presencial

WWW.COPMADRID.ORG



III EDICIÓN DEL EXPERTO/A ONLINE EN INTERVENCIÓN PSICOLÓGICA CON MENORES VÍCTIMAS DE VIOLENCIA DE GÉNERO. COD. 02305



la violencia de género, los agentes implicados, el proceso emocional de estos niños y niñas por el que les obligan a transitar y su fuerte impacto es su desarrollo físico y psico afectivo. De la misma forma, veremos un modo de intervención, y herramientas útiles para los y las profesionales que nos dediquemos a la importante y ardua tarea de acompañarlos en estos procesos, a la vez que se les muestra una forma de relación diferente y positiva, bien tratante con un adulto.

Coordinadora: María Rufo Nieto

Duración: 100 horas.

Fecha: Del 20 de enero al 20 de junio.

Precio: 450 € (10 % de descuento a todos los colegiados de Madrid desempleados/as, jubilados/as y estudiantes asociados/as).

Online

EXPERTO/A EN PSICOLOGÍA AUDIOVISUAL Y ESCÉNICA. CÓD. X2301



Tras cuatro ediciones del Curso "Formación Básica en Psicología Audiovisual y Escénica", en el que se exponían de forma sucinta las posibilidades de intervención psicológica en el ámbito artístico (teatral, audiovisual, musical, dancístico...), hemos considerado necesario ampliar esta formación a un curso de experto, en el que podamos profundizar en las materias y recursos psicológicos que pueden optimizar el trabajo de creadores, intérpretes y directores de equipos artísticos y desarrollar de forma más exhaustiva metodologías prácticas que doten al alumnado de herramientas con las que desenvolverse de forma eficaz en este ámbito emergente para los psicólogos y psicólogas.

Coordinadora: Ana María Fernández Rodríguez.

Duración: 100 horas.

Fecha: Del 20 de enero al 20 de junio.

Precio: 450 € (10 % de descuento a todos los colegiados de Madrid desempleados/as, jubilados/as y estudiantes asociados/as).

Online

Presencial

Cursos



CURSO DE SENSIBILIZACIÓN DE RIESGOS PSICOSOCIALES PARA PYMES. CÓD. C2254



Organizado por el Colegio Oficial de la Psicología de Madrid y el Instituto Regional de Seguridad y Salud en el Trabajo de la Comunidad de Madrid

Los objetivos de este curso son sensibilizar a las personas participantes de la importancia de gestionar adecuadamente los factores de riesgo psicosocial, conocer las exigencias legales, identificar los beneficios de una adecuada gestión de los riesgos psicosociales, diferenciar los principales factores de riesgo psicosocial, aplicar las metodologías de evaluación de los riesgos psicosociales para Pymes y proponer medidas eficaces para la prevención de los riesgos identificados, poner en marcha protocolos para prevenir el acoso, los conflictos y la violencia.

Ponente: Elisa Sánchez Lozano

Fecha: 2 de noviembre de 10.00 a 14.00 (presencial) 8 y 11 de noviembre de 10.00 a 12.00 (sesiones de Mentoring grupal a través de webex o similar).

Entrada libre, previa inscripción

Presencial

CURSO CÓMO SER UN/A PSICÓLOGO/A A DOMICILIO. CÓD. O2109



En este curso se adquirirán y mejorarán competencias y habilidades para el desarrollo de la Psicología a domicilio, conociendo las características de la atención domiciliaria y sus elementos diferenciales respecto a la que se realiza en consulta. Se abordarán los trastornos que tienen mayor prevalencia en el entorno domiciliario conociendo aspectos claves del encuadre, empezando por la atención telefónica y su importancia, la evaluación con la observación como técnica elegida y la intervención en sus diferentes niveles de actuación, así como las situaciones comprometidas y conflictivas que pueden darse en el entorno domiciliario. Además, esta acción formativa ofrece pautas para el diseño y aplicación de tratamientos individualizados adaptados a la problemática específica de cada caso.

Ponentes: Natalia Pedrajas, Katya Vázquez Quer, Roberto Castillejo Río, Carla Rodríguez Caballero, Almudena García Junceda.

Duración: 30 horas. **Tiempo límite para realizarlo** 2 meses desde la matrícula.

Es una actividad online autoadministrada donde cada alumno controla su ritmo de trabajo con tutorías por parte de la coordinadora experta. Es de acceso libre tras la matrícula.

Inscripción: 150 € (10 % de descuento a todos los Psicólogos/as colegiados/as de Madrid desempleados/as, jubilados/as).

Online

SEMINARIO INTERNACIONAL CON ROBERTA MILANESE. CÓD. C2223



Este seminario titulado "La mente herida: superar las experiencias traumáticas con la Terapia Breve Estratégica" organizado por el Grupo de trabajo de Terapia Breve Estratégica del Colegio Oficial de la Psicología de Madrid, es el tercero del "Ciclo de seminarios de alta formación sobre intervenciones estratégicas. El cambio en Psicoterapia". Segunda edición.

Ponente: Roberta Milanese.

Duración: 8 horas.

Fecha y horario: sábado 5 de noviembre de 9.30 a 14.00 y de 16.00 a 19.30 h.

Inscripción: 80 € (10 % de descuento a todos los colegiados de Madrid desempleados/as, jubilados/as y estudiantes asociados/as).

Online

V EDICIÓN SUPERVISIÓN DE CASOS CLÍNICOS



En esta actividad formativa se analizarán y supervisarán casos clínicos, explorando posibles problemas que pueden surgir en la relación terapeuta-paciente, plantear nuevas hipótesis de trabajo, resolver dudas o dificultades que surjan a los psicólogos/as a lo largo del proceso terapéutico. Dicha revisión de casos podrá realizarse desde uno de los 4 enfoques principales (psicoanálisis-psicodinámico, cognitivo-conductual, humanista, sistémico), a través de supervisores acreditados con una larga trayectoria y experiencia profesional supervisando casos.

Destinatarios: Profesionales de la Psicología, con formación previa en el enfoque elegido. Puedes asistir trayendo algún caso para supervisar o acudir como oyente.

Enfoque Humanista (solo presencial): Julián Martín-Aragón. 11 de noviembre, 16 de diciembre, 27 de enero, 24 de febrero, 24 de marzo, 19 de mayo y 16 de junio.

Enfoque Cognitivo-Conductual (solo online): Montserrat Montaña Fidalgo. 4 de noviembre, 2 de diciembre, 3 de febrero, 3 de marzo, 14 de abril, 26 de mayo y 23 de junio.

Enfoque Psicoanalítico-Psicodinámico (presencial y online): Ana M^a Abello Blanco. 25 de noviembre, 13 de enero, 10 de febrero, 10 de marzo, 21 de abril, 2 de junio y 30 de junio.

Horario: Viernes, de 12.00 a 14.30 h.

Duración: 2 horas y media por sesión.

Inscripción: 220 € (descuento a los miembros de la Sección de Psicología Clínica, de la Salud y Psicoterapia y a todos los colegiados/as de Madrid desempleados/as, jubilados/as) o 80 € como oyente.

Presencial

Online

SEMINARIO ESCUCHANDO AL CUERPO EN PSICOTERAPIA: TRADUCIR EL LENGUAJE CORPORAL. UNA VISIÓN ACTUALIZADA DE LA PSICOSOMÁTICA

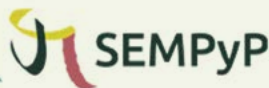

Organizado por la Sección de Psicología Clínica, de la Salud y Psicoterapia y la Sociedad Española de Medicina Psicosomática y Psicoterapia.

En este seminario te explicaremos cómo incluir el lenguaje de los síntomas corporales en la práctica clínica de la psicoterapia, cómo todo lo que no se puede decir se expresa con el cuerpo porque, en forma de memoria implícita, el cuerpo lleva la cuenta. Nada más terapéutico para un paciente, ni más estimulante para un terapeuta, que reconstruir la narrativa biográfica integrando lo afectivo y lo corporal en un solo discurso.

Ponente: José Luis Marín López.

Duración: 4 horas

Fecha: Miércoles, 2 de noviembre, de 16.30 a 20.30 h.

Inscripción: Gratuita para psicólogos/as colegiados/as, psicólogos/as asociados/as y estudiantes asociados/as del Colegio Oficial de la Psicología de Madrid, con prioridad en la inscripción para los Miembros de la Sección de Psicología Clínica, de la Salud y Psicoterapia.

Videoconferencia

Presencial

VII EDICIÓN DEL CURSO PSICODOC: BÚSQUEDA BIBLIOGRÁFICA ESPECIALIZADA CON PSICOLOGÍA

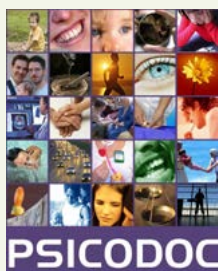

Este curso tiene como finalidad dotar al participante de una serie de habilidades y destrezas en la búsqueda bibliográfica en Psicología para que éste pueda ponerlas en práctica en su desempeño profesional de manera que su actividad cotidiana se vea enriquecida y pueda aprovechar PSICODOC para estar permanentemente actualizado. En el curso se mostrarán al profesional numerosas herramientas y funciones que ofrece PSICODOC, una de las fuentes de información especializada en Psicología en español más importantes.

Ponente: Consuelo Gallardo.

Fechas: Del 14 de noviembre al 19 de diciembre.

Duración: 10 horas.

Inscripción: Gratuita para Psicólogos/as Colegiados/as, Psicólogos/as Asociados/as y estudiantes asociados/as del Colegio Oficial de la Psicología de Madrid.

Online

IV EDICIÓN DEL CURSO CASOS PRÁCTICOS EN ADULTOS PARA LA INTERVENCIÓN PSICOLÓGICA A DOMICILIO. CÓD. 02237



La intervención psicológica domiciliar es una gran alternativa en el caso de la psicoterapia adulta. Los profesionales que intervienen en el hogar de las personas tienen la ventaja de que pueden observar las dinámicas relacionales que ocurren en el hogar, recogiendo una información muy valiosa y comprendiendo mejor las dificultades a las que se enfrenta esa persona para realizar los cambios necesarios en su vida. En esta acción formativa el psicólogo/a aprenderá de forma práctica los casos más comunes atendidos en el domicilio (ansiedad, fobias, problemas de pareja, adicciones, etc.), los encuadres terapéuticos adecuados para trabajar en el hogar, y la evolución de las personas según las técnicas que se han empleado. Son todos casos reales con los que el profesional podrá ver y aprender las habilidades y estrategias para la intervención psicológica en el domicilio. Este curso es independiente y complementario al curso online Cómo ser un psicólogo/a a domicilio.

Ponentes: Natalia Pedrajas Sanz y Victoria Ferrandiz Vega de Seoane.

Duración: 10 horas.

Fechas: Del 2 al 30 de noviembre.

Inscripción: 50 € (10% de descuento a todos los colegiados de Madrid, desempleados/as, jubilados/as y estudiantes asociados/as).

Online

XXV EDICIÓN ESPECIAL CURSO DE ACTUALIZACIÓN: PSICOLOGÍA DE URGENCIAS, EMERGENCIAS Y CATÁSTROFES. CÓD. C2235



El Colegio Oficial de la Psicología de Madrid organiza esta edición especial en la que se facilitará una actualización sobre las técnicas y habilidades prácticas más comunes en el manejo de las urgencias y emergencias psicológicas, desde una perspectiva cognitivo-conductual. Se dará a conocer actualización sobre los contenidos teóricos que justifican el empleo de dichas técnicas. Igualmente herramientas para la automatización de las acciones del alumno ante las situaciones críticas programadas, lo que le permitirá desempeñar con mayor seguridad y eficacia su trabajo. Facilitando al alumno un entrenamiento práctico de asistencia psicológica en situaciones críticas, realizando un entrenamiento psicológico interactivo entre alumnos y actores, los cuales representarán situaciones críticas específicas del programa. Se proporcionará simulaciones en aula con actores, que posibilite un entrenamiento lo más real posible del alumno ante situaciones críticas.

Coordinador: Fernando Amador Muñoz Prieto.

Duración: 40 horas.

Fechas: Del 14 al 24 de noviembre de 16.00 a 21.00 horas.

Inscripción: 400 € (10 % de descuento a todos los colegiados de Madrid desempleados/as, jubilados/as y estudiantes asociados/as).

*Preferencia en inscripción a antiguos alumnos del curso Psicología de Urgencias, Emergencias y Catástrofes de sus anteriores ediciones.

Solicitada acreditación a la Comisión de Formación Continuada de las Profesiones Sanitarias de la Comunidad de Madrid con fecha 12 de septiembre de 2022.

Presencial

CURSO EL HUMOR, LA PROVOCACIÓN Y EL DESAFÍO EN CONTEXTOS TERAPÉUTICOS



La resistencia al cambio del paciente es uno de los principales escollos que obturan la labor del psicoterapeuta en la intervención psicológica. En la mayoría de las ocasiones, adoptar una actitud más directiva, ejercer un mayor control sobre el problema que el paciente trae a consulta, o intensificar las habilidades "clásicas" del terapeuta (escucha activa, empatía, aceptación incondicional), devienen en estrategias ineficaces para la consecución del objetivo de ayuda deseado.

Ponente: Federico Sarink.

Duración: 9 horas.

Fechas: Viernes, 25 de noviembre de 17.00 a 21.00 y sábado, 26 de noviembre de 9.15 a 14.15 horas.

Inscripción: 60 € (10 % de descuento a todos los colegiados de Madrid desempleados/as, jubilados/as y estudiantes asociados/as).

Presencial

CURSO INGLÉS PARA PROFESIONALES DE LA PSICOLOGÍA



Este curso forma parte del Programa de Desarrollo Profesional y Personal acoge cursos que dan derecho a la obtención de un Título Propio por la UNED. Se va a trabajar la gramática y el vocabulario propios del inglés científico, en concreto el vocabulario específico de la Psicología. Además, se enseñarán y darán pautas sobre cómo realizar los abstracts y presentaciones en inglés. Se proporcionarán a los estudiantes los recursos necesarios para que alcancen un nivel B2 (MCREL) en inglés general.

Es importante señalar que los/las profesionales que se matriculan, tengan un nivel. Es recomendable que los estudiantes que se matriculen tengan un nivel A2-B1 (MCREL) en inglés general.

Ponente: Beatriz Pérez Cabello de Alba.

Duración: 150 horas.

Fechas: Del 15 de diciembre de 2022 al 31 de mayo de 2023.

Inscripción: 180 € (30 % de descuento a todos los/as colegiados/as de Madrid).

Más información: ea@adm.uned.es / Tf. 91 398 7711 / 7530

Online

CURSO PSICOTERAPIA EMOCIONAL SISTÉMICA: ADULTOS Y FAMILIA. CÓD C2302



Cada vez hay más conciencia en el ámbito clínico de la necesidad de entender a los pacientes desde un enfoque familiar, con una mayor perspectiva, teniendo en cuenta los factores relacionales establecidos en sus familias de origen.

Por ello, desde diferentes sectores de la Psicología, en los últimos años, está surgiendo una demanda por parte de los profesionales de la salud hacia el área de la Terapia Familiar Sistémica: ámbito social, educativo, clínico, coaching sistémico, entorno laboral sistémico...

Surgiendo por lo tanto una mayor demanda de formaciones específicas en esta corriente de psicoterapia, dirigida a psicólogos, no sólo clínicos sino de todas las especialidades.

Se trata de un curso en el cual se expondrán modelos de intervención y métodos de trabajo desde la Terapia Familiar Sistémica adaptados a los diferentes miembros de la familia.

Este curso pretende ser para los alumnos, un primer acercamiento al trabajo desde la Terapia Familiar Sistémica y que conozcan, de manera general, la diferencia con otros paradigmas, y las diferentes herramientas que se utilizan.

Ponentes: Carolina Ángel Ardiaca, Eduardo Torres Celdrán, Noa Sánchez-Cabezudo Hernández, Patricia Amaro López y Mónica Fraca Villar.

Duración: 25 horas.

Fecha de inicio: 13, 16, 20, 23 y 27 de enero, lunes y viernes de 9.30 a 14.30 h.

Inscripción: 175 € (10 % descuento para todos/as los/as colegiados/as desempleados/as, colegiados/as jubilados/as y estudiantes asociado/as).

Presencial

NUEVAS FORMAS DE REPRODUCCIÓN ASISTIDA, DUELOS Y VINCULACIÓN AFECTIVA.
CÓD. Q2301

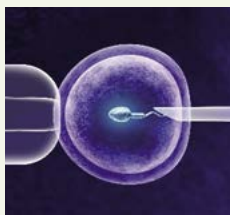

Este curso pretende ofrecer un espacio de actualización ante las nuevas realidades que nos muestra la sociedad y que se representan en la clínica.

Los avances de la ciencia en la reproducción asistida están más que instaurados y los psicólogos y psicólogas nos encontramos con estas realidades en consulta, que llevan a la necesidad de actualizar nuestros conocimientos y aunar la evidencia científica que existe en relación con el tema en este terreno.

El curso pretende dotar de manejo clínico para el trabajo con parejas, hombres y mujeres que se encuentran en procesos de reproducción asistida.

Ponentes: Raquel Huescar Párraga y Raquel Reyes Torres.

Duración: 12 horas.

Fechas: Del 16 de enero al 13 de febrero.

Precio: 140 € (10 % de descuento a todos los colegiados de Madrid desempleados/as, jubilados/as y estudiantes asociados/as).

Online

REVISTAS CIENTÍFICO-PROFESIONALES DE PSICOLOGÍA

Más información: www.copmadrid.org



SEMINARIO NUEVAS PERSPECTIVAS EN LA PSICOTERAPIA DE LOS TRASTORNOS ALIMENTARIOS



Organizado por la Sección de Psicología Clínica, de la Salud y Psicoterapia y la Sociedad Española de Medicina Psicosomática y Psicoterapia.

Los Trastornos alimentarios no son un problema con la comida; eso ya lo sabe todo el mundo pero, en la clínica, se siguen tratando como siempre: con malos resultados, alto índice de abandonos y mucha frustración en pacientes y terapeutas.

A pesar de la permanente creación de nuevas técnicas de intervención, los resultados no son todo lo buenos que deseáramos: cerca del 50 % de los pacientes abandonan precozmente, entre 8 y 10 % empeora y solo mejoran de forma significativa ¡un 30 %! Y es que el motivo de consulta nunca es el (único) problema.

En este Seminario se presentará otra forma de mirar al paciente, más allá de una etiqueta diagnóstica y el consiguiente tratamiento protocolizado. Para ayudar a entender por qué estas pacientes "mienten y son manipuladoras", "no hacen caso", "son hostiles" ... y todos los tópicos al uso.

Se abordará cómo el trastorno alimentario es un proceso adaptativo para tolerar una experiencia traumática de diferente naturaleza, habitualmente silenciada (incluso normalizada) y como ayudar a los/as pacientes a asociar afectos, emociones, con los síntomas alimentarios. La alimentación es el primer momento de socialización y está siempre asociada a la comunicación de afectos: ese es el problema.

Ponente: José Luis Marín López.

Duración: 4 horas.

Fecha: lunes, 9 de enero, de 16.30 a 20.30 h.

Inscripción: Gratuita para psicólogos/as colegiados/as, psicólogos/as asociados/as y estudiantes asociados/as del Colegio Oficial de la Psicología de Madrid, con prioridad en la inscripción para los Miembros de la Sección de Psicología Clínica, de la Salud y Psicoterapia.

Presencial

Videoconferencia

Otras actividades formativas



CICLO DE MESAS REDONDAS 2022: ACTUALIDAD EN PSICOONCOLOGÍA DE LOS CUIDADOS PALIATIVOS



Mesa redonda: El uso de la teleasistencia en Psicooncología y Psicología de los Cuidados Paliativos. **Aida Flix Valle, Cristina Ávila Ramirez y Sara Majuelos González.**

Martes, 15 de noviembre, de 18.30 a 20.00 h.

Mesa redonda: Psicooncología, Psicología de los Cuidados Paliativos y suicidio: dónde estamos y hacia dónde vamos. **Roberto Álvarez Álvarez, Ismael Jamal Rech y Patricia Acinas Acinas.**

Martes, 13 de diciembre, de 18.30 a 20.00 h.

Acceso libre, previa inscripción.

Videoconferencia

II CICLO DE VIDEOCONFERENCIAS DE PSICOLOGÍA DEL DEPORTE



Conferencia: Hockey. **Marina Alaide Montes-Niño Bruzone.**

Jueves, 24 de noviembre, de 19.00 a 20.00 h.

Conferencia: Ciclismo. **Felix Marquiegui Carrasco.**

Jueves, 15 de diciembre, de 19.00 a 20.00 h.

Acceso libre, previa inscripción.

Videoconferencia

CICLO DE CONFERENCIAS DE LA SECCIÓN DE NEUROPSICOLOGÍA



Este ciclo de conferencias tiene como objetivo profundizar en distintos conceptos y realidades de la neuropsicología, de la mano de profesionales expertos en sus campos respectivos, tanto en el ámbito infantil como adulto.

Deterioro cognitivo subjetivo como predictor de la enfermedad de Alzheimer: últimos avances. **Marina Ávila Villanueva.**

Miércoles, 16 de noviembre, de 17.00 a 18.30 h.

Entrada libre, previa inscripción.

Presencial

Videoconferencia

MEZA REDONDA: DIALOGANDO ACERCA DE LA MEDIACIÓN Y OTROS MASC A LA LUZ DE LA PRÓXIMA REFORMA LEGISLATIVA: ¿UNA OPORTUNIDAD PARA LOS PROFESIONALES?



El Proyecto de Ley de Medidas de Eficiencia Procesal del Servicio Público de Justicia dedica una parte de su texto a los llamados métodos adecuados de solución de controversias (MASC) y pasa a definirlos como cualquier actividad negocial a las que las partes de un conflicto acuden de buena fe con el objetivo de lograr una solución consensuada y extrajudicial. El concepto de "actividad negociadora" engloba diversas formas o métodos no

adversariales de gestión de conflictos. Igualmente, se prevé que será preceptivo recurrir a estos antes de ejercitar una acción judicial en muchos casos de los ámbitos familiar, civil y mercantil. Para tratar de ello, de su incidencia en los profesionales, así como la adecuación de las instituciones y centros de mediación a los nuevos tiempos, las instituciones de mediación del Colegio Oficial de la Psicología de Madrid y el Ilustre Colegio de la Abogacía de Madrid, Soluciones a Conflictos y mediaICAM respectivamente, han programado esta actividad formativa dirigida a los colegiados de ambas corporaciones, a los mediadores de sus respectivas instituciones y a cuantas personas estén interesadas en este tema.

Ponentes: Santiago Madrid Liras, Amparo Quintana García y José Eugenio Gómez Muñoz.

Fecha: lunes, 28 de noviembre, de 17.00 a 19.00 h.

Entrada libre, previa inscripción.

Presencial

Videoconferencia

CICLO DE CONFERENCIAS DE LA SECCIÓN DE PSICOLOGÍA EDUCATIVA



Organizadas por la Sección de Psicología Educativa del Colegio.

Intervención psicoeducativa en programas afectivo-sexuales en niños y adolescentes. **Marta Olivera Aymerich.**

Lunes, 21 de noviembre, de 18.30 a 20.00 h.

Entrada libre, previa inscripción.

Presencial

Videoconferencia

VIDEOFORUM LA CONFIANZA



Fomentar el desarrollo de la confianza, la autoconfianza y la heteroconfianza.

La confianza. **Isabel Aranda García y Carmen Quesada Carcelén.**
Miércoles, 11 de enero, de 18.00 a 19.30 h.

La confianza en los demás. **Constanza Abadía García y Roy Katsner Brill**
Miércoles, 8 de febrero, de 18.00 a 19.30 h.

Hacerse confiable. **Yised Triana Garzón y Carmen Cruz Fábrega.**
Miércoles, 12 de abril, de 18.00 a 19.30 h.

Entrada libre, previa inscripción.

Presencial

Videoconferencia

II CICLO DE CINEFÓRUM PSICOLOGÍA DE LA INTERVENCIÓN SOCIAL: PSICOLOGÍA Y SOLIDARIDAD



Documental: "Una mañana fría". Raquel Troyano. 2019.

Sinopsis: 1986, un accidente de coche en Reinosa cambia la vida de Rosi para siempre. La no aceptación del fallecimiento de su hermano llevará a esta madre durante años a buscarlo por el Norte de España. 33 años después vuelve al lugar del accidente acompañada de su hija, esta vez no le busca a él, sino un reencuentro entre pasado y presente. Una generación que se va y otra que llega. Basada en hechos reales e intercalando historias de otras víctimas tratamos la tercera causa de muerte a nivel global: los siniestros de tráfico

Intervienen: Raquel Gómez Troyano, Jesús Linares Martín, Pedro Morales Landazábal y Valle Hidalgo Jiménez.

Miércoles, 30 de noviembre, de 18.30 a 21.00 h.

Documental: "Entre dos tierras". Javier Moreno. 2019

Sinopsis: Documental que trata sobre los retos emocionales del vivir en el extranjero, lo que los expertos denominan duelo migratorio. A través de varios testimonios de jóvenes españoles hacemos un recorrido por la aventura migratoria de los millennials, aquellos españoles nacidos a partir de los 80, que por diferentes motivos, tuvieron que abandonar España y empezar una nueva vida en Reino Unido. Desde un punto de vista realista y humano, conoceremos de primera mano las pérdidas y ganancias a las que se han tenido que enfrentar durante su travesía migratoria, incluyendo partida, estancia en el extranjero y retorno al país de origen.

Intervienen: Javier Moreno Caballero, Pedro Morales Landazábal, Guillermo Fouce Fernández y Ana Fernández Rodríguez.

Miércoles, 14 de diciembre, 18.30 a 21.00 h.

Entrada libre, previa inscripción.

Presencial

CICLO DE SESIONES CLÍNICAS DE LA SECCIÓN DE PSICOLOGÍA CLÍNICA, DE LA SALUD Y PSICOTERAPIA



La Junta Directiva de la Sección de Psicología Clínica, de la Salud y Psicoterapia del Colegio, os anima a participar en la formación continuada en Psicología Clínica y Psicoterapia. Las sesiones clínicas se celebrarán los viernes y consistirán en exposiciones detalladas de casos o el abordaje de una temática de trabajo o tratamiento psicoterapéutico en particular, que puedan tener un interés práctico para los profesionales de la Psicoterapia. Son de carácter

breve, con una duración de una hora y media, incluyendo la exposición del caso y el posterior coloquio con los asistentes. La mayoría de estas actividades serán grabadas y emitidas en directo, y podrán visualizarse en cualquier momento a través del Canal Psicología TV de la página web del Colegio, autenticándose previamente como miembro de la Sección.

Presentación de un caso con Trastorno de Conducta Alimentaria. **Ana Rosa Sepúlveda García.**

Viernes 4 de noviembre, de 10:00 a 11:30 h.

Trastorno Narcisista vulnerable compensado, en una niña de 10 años de edad. **Ana Isabel Casas Dorado.**

Viernes 11 de noviembre, de 16:30 a 18:00 h.

Abordaje clínico desde una perspectiva traumaterapéutica basada en los Buenos Tratos: Abuso sexual Infantil. Apego, resiliencia y trauma. **Julia M^a Riego Narbón.**

Viernes, 18 de noviembre, de 10.00 a 11.30 h.

Presentación de un caso de suicidio desde la Terapia Dialéctica Conductual. **Carla Palafox Freund y Manon Moreno.**

Viernes 25 de noviembre, de 16:30 a 18:00 h.

Presentación de un caso desde la Terapia Focusing. **Josep Santacreu Tanyá.**

Viernes 2 de diciembre de 2022 de 10:00 a 11:30 h.

Cuando la comida es mi identidad. **Carmen Bermúdez Romero.**

Viernes 16 de diciembre de 2022 de 10:00 a 11:30 h.

Los miembros de la Sección pueden inscribirse a la actividad, ya sea presencialmente (recibirán certificado de asistencia si asisten al 80% del ciclo), o a través de videoconferencia. Si quedaran plazas libres, en la modalidad presencial, podrán inscribirse los/as colegiados/as y estudiantes asociados/as que no perteneciendo a la Sección estén interesados/as.

Entrada libre, previa inscripción.

Presencial

Videoconferencia

Presentación de libros



PRESENTACIÓN DEL LIBRO MUSICALADAS. POESÍA Y RESILIENCIA

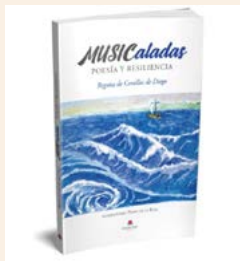

La potencia estética del sentimiento escrito anidado en forma de poesía se convierte en estas páginas en un ejercicio terapéutico con el que afrontar los retos cotidianos y sanar las heridas en busca de un enfoque resiliente de la vida. Las musicaladas son poemas escritos con el alma para despertar la tuya. En ellos encontrarás ecos sobre las crisis, las heridas, los miedos, la autoestima, la incondicionalidad, el amor, la amistad, la naturaleza, la muerte y la espiritualidad cotidiana. Terapia hecha poesía para ayudarte a sentir tu grandeza, dar alas a tu propia música y crear tus propios versos.

Jueves, 3 de noviembre, de 18.30 a 20.00 h.

Entrada libre, previa inscripción.

El Colegio no se responsabiliza del contenido de las opiniones expresadas en el libro.

Presencial

PRESENTACIÓN DEL LIBRO CÓMO CRIAR A UN PSICÓPATA



David, es un adolescente inteligente, apuesto y encantador. Proviene de una familia desestructurada, formada por un padre alcohólico, autoritario y maltratador, una madre dependiente y su hermano, Ernesto. Todos han sido víctimas de maltrato, esto ha influido en sus vidas de manera determinante. David desde su infancia ha tenido varios problemas con la justicia. Un día es acusado del asesinato de Leo. Momento a partir del cual deberá demostrar su inocencia. En pocos meses suceden cambios drásticos en su vida, que le llevan por un camino cada vez más tenebroso. Tendrá que debatirse entre seguir sus instintos o luchar contra ellos. Para esta tarea cuenta con el apoyo de amistades que irá conociendo y de terapeutas que intentan ayudarlo. Él debe construir su futuro con las decisiones que tendrá que tomar. Situación que se complica porque la genética y el ambiente han propiciado que tenga una visión del mundo peculiar y distorsionada en la que hay que ser más fuerte que el otro, y utilizar la violencia si se quiere sobrevivir.

Martes, 29 de noviembre, de 18.30 a 20.00 h.

Entrada libre, previa inscripción.

El Colegio no se responsabiliza del contenido de las opiniones expresadas en el libro.

Presencial

PRESENTACIÓN DEL LIBRO PREVENCIÓN EN SALUD MENTAL INFANTIL Y JUVENIL. UN MODELO INTEGRATIVO PARA LA COMUNIDAD EDUCATIVA, 0-18 AÑOS.

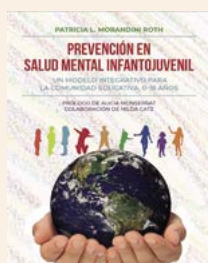

El libro "Prevención en Salud Mental Infanto Juvenil. Un modelo integrativo para la Comunidad Educativa, 0 a 18 años", refleja un método nuevo, dentro de la psicología educativa, y el área clínica: un modelo grupal y /o individual para la Prevención primaria en salud mental. Nace de la necesidad de la internalización de intervenciones amplias transversales de diferentes disciplinas para la formación de docentes, maestros, educadores, trabajadores sociales. Incluye un método con baluartes: la detección precoz de los problemas infantiles y juveniles, el crecimiento emocional, el respeto y la confianza básica, el cuidado de sí mismos y de los otros, del entorno humano y medioambiental. Sostenemos que la detección precoz en salud mental es una prioridad (la capacidad de mentalizar es parte del desarrollo humano y crecimiento emocional) y motivo de una deuda pendiente educativa y sanitaria: la educación para la salud psíquica y física, el cuidado de uno mismo y del otro.

La interdisciplina con carácter transversal es un abordaje científico ineludible en la educación; la observación y escucha de la convivencia diaria de los niños y los adolescentes, una actitud humana que genera confianza en sí mismos aportando una educación integral de calidad. Este libro ha sido pensado desde la escucha de los diferentes malestares. Se incluyen a bebés, niños y adolescentes, con necesidades especiales siempre, porque se necesitan respuestas específicas individuales y grupales. El método necesita una red de apoyo externo para dar sostén y apoyo transformador a la Comunidad educativa. Permite la transformación con otra cualidad: los cuidados en salud mental incluidos en la educación a bebés, niños, adolescentes y a todos aquellos que sientan la necesidad de un cambio significativo en profundidad para la educación en esta sociedad.

Martes, 13 de diciembre de 18.00 a 19.30 h.

Entrada libre, previa inscripción.

El Colegio no se responsabiliza del contenido de las opiniones expresadas en el libro.

Presencial

SERVICIOS COLEGIALES

ASESORÍAS

Asesoría jurídica

Todos los colegiados pueden acceder de forma gratuita a la asesoría jurídica a través de distintas vías:

- Consulta telefónica: Previa cita en el teléfono 91 541 99 99.
- Consulta por correo electrónico a: informacion@cop.es

Seguros

Broker's 88, la correduría de seguros del Colegio, le ofrece: asesoramiento personal sobre el tipo de seguro que más se adapta a las necesidades del psicólogo: seguros de responsabilidad civil, de asistencia sanitaria, de baja laboral, de hogar, de gabinete, de vida, automóvil, pensiones, etc.

Seguro de Responsabilidad Civil de Psicología. Este seguro cubre el riesgo de mala praxis en el ejercicio de la actividad profesional del psicólogo.

El Colegio y Broker's 88 han negociado con la Compañía MARKEL un seguro de responsabilidad civil profesional que incorpora las mejores coberturas, con un coste para los colegiados y colegiadas de 13 € anuales con una cobertura de 1.000.000 € de responsabilidad civil profesional, y 300.000 € por protección de datos, etc.

Seguros de Salud: ASISA, ADESLAS, AXA, AGRUPACIÓ, NUEVA MUTUA SANITARIA.

Seguros de Vida: AXA, SURNE, SANTA LUCÍA.

Seguros de Accidentes: MARKEL, SURNE y BERKLEY.

Seguros de Baja Laboral: PREVISIÓN MALLORQUINA Seguros y SURNE, asegura a los colegiados de Madrid una renta cuando no puedan trabajar a causa de una enfermedad o un accidente.

Seguros de hogar: ZURICH, LIBERTY, GENERALI, AXA y MAPFRE un seguro de hogar con un 20 % de descuento en primas.

Seguros de Consulta/Centro: AXA, LIBERTY, GENERALI, ZURICH Y MAPFRE ponen a disposición de los colegiados, un seguro para su consulta que cubre daños al continente, daños al contenido, responsabilidad civil de explotación, bienes de clientes y empleados, infidelidad de empleados pérdida de beneficios.

Más información en el 91 597 30 35 o en: infopsicologos@brokers88.es. Plaza Mariano de Cavia 1º C Escalera izqda 28007 Madrid. www.brokers88.es.

Asesorías profesionales

Los colegiados tienen a su disposición un servicio de asesoría sobre asuntos relacionados con el ejercicio de la profesión. Se atenderán las consultas relacionadas con los siguientes aspectos: **Iniciación a la Profesión, Psicología Clínica, Psicología Educativa, Psicología Jurídica, Psicología del Tráfico y de la Seguridad, Psicología del Trabajo, de las Organizaciones y de los Recursos Humanos y Psicología de la Intervención Social.**

Puede realizar su consulta por correo electrónico a: copmadrid@cop.es

DIRECTORIO DE CONSULTAS DE PSICOLOGÍA

Este servicio, en el que están incluidos cerca de 3.000 colegiados y colegiadas, facilita a las personas que necesitan un psicólogo el acceso directo a listados de profesionales colegiados que trabajan en la Comunidad de Madrid.

La consulta de este Directorio se puede realizar directamente en la página web del Colegio. También se puede solicitar por correo electrónico o telefónicamente un listado más ajustado a los criterios de búsqueda durante todo el horario de apertura del Colegio. Los colegiados interesados en formar parte de este directorio pueden realizar de forma cómoda y sencilla su inscripción online a través de la web del Colegio, accediendo directamente con sus claves de acceso.

¿Busca un profesional de la
Psicología colegiado?

Acceda al Directorio de Centros y Consultas de
Psicología del Colegio Oficial de la Psicología de Madrid

Ya hay más de 3.000 psicólogas y psicólogos inscritos



SERVICIO DE EMPLEO

Desde el Servicio de Empleo del Colegio trabajamos en todo momento por ofrecer un servicio de calidad, tanto para las empresas que confían en nosotros, como para nuestros colegiados y colegiadas que recurren a este Servicio cuando se encuentran en búsqueda activa de empleo.

Por este motivo, desde el pasado mes de febrero ofrecemos una renovada plataforma de este Servicio con nuevas funcionalidades. Entre ellas, se incorpora el espacio "Mi perfil para el Empleo", donde los colegiados y colegiadas podrán acceder a toda la información de forma personalizada. Para cualquier consulta relacionada con este Servicio, pueden ponerse en contacto mediante correo electrónico a empleo@cop.es

Ofertas de Empleo Privado

Mediante este servicio se dan a conocer ofertas de empleo de empresas, instituciones, así como de profesionales en activo, que buscan tanto la cobertura de puestos de trabajo como colaboraciones de profesionales psicólogos en sus centros. De esta manera, se pretende acercar el mercado laboral a los colegiados y colegiadas que se encuentren en búsqueda activa de empleo.

Se pueden ver todos los aspectos relacionados con este Servicio en www.copmadrid.org/web/empleo/ofertas. Los colegiados y colegiadas tienen la posibilidad de seleccionar hasta 10 ámbitos de interés profesional accediendo al espacio "Mis alertas" y, de esta manera, cada vez que se publique una oferta de empleo coincidente con alguno de esos ámbitos seleccionados, recibirán un aviso a través de un correo electrónico.

Orientación Laboral

El servicio de entrevistas de orientación laboral ofrece asesoramiento personalizado para la búsqueda activa de empleo, en un amplio abanico de franjas horarias determinadas.

Se puede solicitar una cita desde la web, accediendo al apartado de Orientación Laboral del Servicio de Empleo. Una vez ahí, se seleccionará la franja horaria y día que mejor convenga, en función de la disponibilidad de espacios establecidos para las citas. Cada colegiado y colegiada dispone de hasta tres entrevistas anuales de orientación laboral. Con el objetivo de poder ofrecer un mejor servicio, se solicita que en el momento de concertar la cita de orientación, se indique el motivo de ésta, así como el envío previo del curriculum vitae actualizado a: orientacionlaboral@cop.es

Se pueden ver todos los aspectos relacionados con este servicio en: www.copmadrid.org/web/empleo/orientacion.

Horario de las entrevistas de orientación laboral

A continuación, se detallan los horarios establecidos para las entrevistas de orientación laboral durante el mes de **noviembre**.

LUNES	MARTES	MIÉRCOLES	JUEVES	VIERNES
Telefónica	Telefónica	Telefónica	Telefónica	Telefónica
11:00-11:30	16:00-16:30	12:00-12:30	10:00-10:30	12:00-12:30
11:30-12:00	16:30-17:00	12:30-13:00	10:30-11:00	12:30-13:00

Información: Teléfono 91 541 99 99 · e-mail: directorio@cop.es · web: www.copmadrid.org



BIBLIOTECA DEL COLEGIO

Novedades seleccionadas

Catálogo y alertas disponibles en: www.copmadrid.org

Psicología Clínica y de la Salud

LA INTERVENCIÓN DEL CÍRCULO DE SEGURIDAD: CÓMO MEJORAR EL APEGO EN LAS RELACIONES ENTRE PADRES E HIJOS MEDIANTE LA INTERVENCIÓN TEMPRANA

Bert Powell, Glen Cooper, Kent Hoffman y Bob Marvin
Barcelona: Eleftheria; 2019; 403 p. (SIGN: 8397)

SUMARIO: Parte I. El apego en las relaciones de cuidado tempranas. 1. Oculto a plena vista: la importancia fundamental del apego seguro. 2. El Círculo de Seguridad: entender la necesidad del niño de un refugio seguro y de una base segura para la explotación. 3. Estar-con: satisfacer las necesidades del niño a través de la relación. 4. Círculos limitados: la inseguridad y el poder de la adaptación. 5. Música de tiburón: cómo el estado de ánimo conforma el cuidado. 6. Completar el Círculo. Parte II: La intervención del Círculo de Seguridad. 7. Observar la relación. 8. La evaluación de la interacción: diagnóstico diferencial e identificación de la dificultad clave. 9. Comprender el estado anímico y los procesos defensivos a través de las sensibilidades esenciales. 10. La evaluación de la percepción de los padres: uso de la Entrevista del Círculo de Seguridad para mejorar la eficacia del tratamiento. 11. Principios y planificación del tratamiento. 12. El protocolo de la intervención del Círculo de Seguridad. Parte III: Casos prácticos.

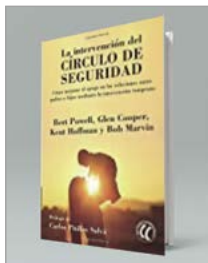

MORIR ANTES DEL SUICIDIO: PREVENCIÓN EN LA ADOLESCENCIA

Francisco Villar Cabeza
Barcelona: Herder; 2022; 255 p. (SIGN: 8398)

SUMARIO: Primera parte: La conducta suicida. 1. Historias que no pasan, historias que no existen. El punto de partida. Mitos de suicidio. 2. ¿Qué es la conducta suicida? La conducta suicida. Conducta suicida como petición de ayuda. ¿Qué no es conducta suicida? Acotación del término "suicidio". 3. ¿Cómo se llega a la conducta suicida? Teoría interpersonal del suicidio. Teoría de los tres pasos. Dolor y desesperanza. Pertenencia frustrada. Ser una carga para el resto. La capacidad del suicidio. 4. ¿Cómo se identifica la conducta suicida? Consideraciones de la evaluación. ¿Cómo saber si hay conducta suicida? ¿Qué hacer con esa información? Exploración especializada del riesgo de suicidio. 5. La prevención universal del suicidio. Prevención en el ámbito escolar. El suicidio en la expresión artística y los medios de comunicación. La Red. 6. La familia. Estructuras familiares y sensaciones de pertenencia. Soledad de las familias y sentirse una carga. Mover el mundo. 7. Los iguales. "Amistad verdadera". Malas compañías. Pescados en la red. Conclusiones. 8. Relaciones sentimentales. Cree lo que ves, ve lo que crees. Colorín colorado. Diques de contención. Conclusiones. 9. El colegio. Querer es poder. Para hacer algo mal, mejor no hacerlo. Conclusiones.

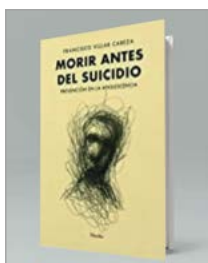

TERAPIA DE ACEPTACIÓN Y COMPROMISO Y ATENCIÓN PLENA EN LAS PSICOSIS

Eric M.J. Morris, Louise C. Johns y Joseph E. Oliver
Córdoba: Psara; 2021; 445 p. (SIGN: 8399)

SUMARIO: 1. Introducción a las terapias basadas en la atención plena y la aceptación en las psicosis. 2. Teoría sobre las voces. 3. Procesamiento emocional y conciencia metacognitiva en los delirios de persecución. 4. Evaluación clínica y medidas para la evaluación. 5. Formulación del caso en la terapia. 6. Implicación de las personas con psicosis en la terapia de aceptación y compromiso y en la atención plena. 7. Terapia de aceptación y compromiso para las voces. 8. Terapia de Aceptación y Compromiso para delirios. 9. Terapia de aceptación y compromiso en la disfunción emocional después de la psicosis. 10. Terapia cognitiva basada en la persona para la psicosis perturbadora. 11. Espiritualidad: una nueva forma de comprender la psicosis. 12. La experiencia de los usuarios de los servicios de terapia de aceptación y compromiso y terapia cognitiva. 13. Terapia de aceptación y compromiso en un primer episodio de psicosis. 14. Terapia de aceptación y compromiso de la psicosis en dispositivos psiquiátricos agudos. 15. Desarrollo de la terapia de aceptación y compromiso en la psicosis como intervención de grupo. 16. Terapia de grupo cognitiva basada en la persona para la psicosis perturbadora.



JUEGOS EN QUE PARTICIPAMOS: LA PSICOLOGÍA DE LAS RELACIONES HUMANAS

Eric Berne
Madrid: Gaia; 2022; 222 p. (SIGN: 8400)

SUMARIO: Primera parte: el análisis de los juegos. El análisis estructural. El análisis transaccional. Los procedimientos y rituales. Los pasatiempos. Los juegos. Segunda parte: diccionario de los juegos. Los juegos de la vida. Los juegos matrimoniales. Juegos para fiestas. Los juegos sexuales. Los juegos del submundo. Los juegos de consulta. Los buenos juegos. Tercera parte: más allá de los juegos. La importancia de los juegos. Los jugadores. Un paradigma. La autonomía. Cuando se alcanza la autonomía. Y después de los juegos, ¿qué? Apéndice/La clasificación de la conducta.



GUÍAS PARA LA PRÁCTICA PSICOLÓGICA CON PERSONAS TRANSGÉNERO Y PERSONAS NO CONFORMES CON EL GÉNERO

Asociación Psicológica Americana
American Psychological Association; 2015; 64 p.
(SIGN.: E-1012)

Enlace electrónico

SUMARIO: Conocimientos básicos y sensibilización. 1. Los y las profesionales de la psicología entienden que el género es un constructo no binario que permite una variedad de identidades de género y que la identidad de género de una persona puede no alinearse con el sexo asignado al nacer 2. Los y las profesionales de la psicología entienden que la identidad de género y la orientación sexual son constructos distintos pero interrelacionados 3. Los y las profesionales de la psicología buscan entender cómo se interseccionan la identidad de género con otras identidades culturales en las personas TNCG 4. Los y las profesionales de la psicología son conscientes de cómo sus actitudes y conocimientos sobre la identidad y la expresión de género afectan la calidad de la atención que prestan a las personas TNCG y sus familias Estigma, discriminación y barreras en la atención 5. Los y las profesionales de la psicología reconocen cómo el estigma, el prejuicio, la discriminación y la violencia afecta la salud y el bienestar de las personas TNCG 6. Los y las profesionales de la psicología se esfuerzan por reconocer la influencia de las barreras institucionales en las vidas de las personas TNCG y por ayudar en el desarrollo de entornos TNCG afirmativos 7. Los y las profesionales de la psicología entienden la necesidad de promover un cambio social para reducir los efectos negativos del estigma sobre la salud y el bienestar de las personas TNCG. Desarrollo del ciclo de vida 8. Los y las profesionales de la psicología que trabajan con jóvenes que se cuestionan el género y TNCG, entienden las diferentes necesidades del desarrollo de la niñez y la adolescencia, y que no todos/as los/as jóvenes se mantendrán en una identidad TNCG en la adultez 9. Los y las profesionales de la psicología se esfuerzan por entender los desafíos particulares que experimentan las personas mayores TNCG y la resiliencia que tienen que desarrollar Evaluación, terapia e intervención 10. Los y las profesionales de la psicología se esforzarán en entender cómo las preocupaciones de salud mental pueden o no estar relacionadas con la identidad de género de una persona TNCG y los efectos psicológicos del estrés al hacer parte de una minoría 11. Los y las profesionales de la psicología reconocen que las personas TNCG tienen más probabilidades de experimentar resultados positivos en la vida cuando reciben apoyo social o atención transafirmativa 12. Los y las profesionales de la psicología se esfuerzan por comprender los efectos que los cambios en la identidad de género y la expresión de género tienen en las relaciones románticas y sexuales de las personas TNCG 13. Los y las profesionales de la psicología buscan comprender cómo la crianza de los/as hijos/as y la formación de la familia entre las personas TNCG pueden tomar una variedad de formas 14. Los y las profesionales de la psicología reconocen los beneficios potenciales de un enfoque interdisciplinario al proporcionar atención a las personas TNCG y tratar de trabajar en colaboración con otros/as proveedores/as Investigación, educación y entrenamiento 15. Los y las profesionales de la psicología respetan el bienestar y los derechos de los/as participantes TNCG en la investigación y se esfuerzan por representar los resultados con precisión y evitar el uso indebido o la tergiversación de los hallazgos 16. Los y las profesionales de la psicología buscan preparar a sus estudiantes para que trabajen de manera competente con las personas TNCG.



PSICOLOGÍA INFANTIL: UN GPS PARA ORIENTARSE EN EL DESARROLLO HASTA LA EDAD ADULTA

María Victoria del Barrio
Barcelona: EMSE EDAPP; 2021; 144 p. (SIGN.: 8403)

SUMARIO: Interpretación biológica. Posición ambientalista. El desarrollo físico. Desarrollo cerebral. Maduración corporal. Alimentación. Sueño. Las emociones infantiles. Emociones primarias. Emociones secundarias. Desajustes emocional. El desarrollo de la personalidad. Temperamento. Diferentes teorías acerca de las dimensiones de la personalidad. Otros elementos de la personalidad. Timidez. Autoconcepto. Resiliencia. Desarrollo de la sexualidad infantil. La inteligencia. Adquisición del lenguaje. Evolución de la inteligencia. Etapa sensorial-motora (hasta los dos años) Etapa preoperacional (de tres a seis años) Etapa de operaciones concretas (de siete a doce años) Etapa de operaciones formales (de trece a dieciocho años) Retraso mental. Superdotación. La familia. Función de la familia. Patrones de crianza. Fin de la crianza. Relaciones entre padres e hijos. Relaciones entre hermanos. El papel de los abuelos. Divorcio. La escuela. Elementos personales del aprendizaje escolar. Atención. Imitación. Motivación. La dinámica escolar. Problemas del niño que interfieren en el rendimiento.

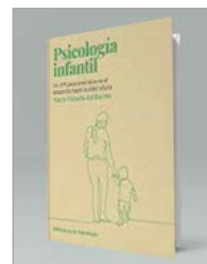

PSICOLOGÍA CON APLICACIONES

Robert S. Feldman
Madrid: McGraw-Hill; 2022; XLIV, 603 p. (SIGN.: 8406)

SUMARIO: 1. Introducción a la psicología 2. Investigación en psicología 3. Neurociencia y comportamiento 4. Sensación y percepción 5. Estados de conciencia 6. Aprendizaje 7. Memoria 8. Cognición y lenguaje 9. Inteligencia 10: Motivación y emoción 11: Sexualidad y género 12: Desarrollo 13: Personalidad 14: Psicología de la salud: estrés, afrontamiento y bienestar 15: Trastornos psicológicos 16: Tratamiento de trastornos psicológicos 17: Psicología social.



Psicología Educativa

TRASTORNOS DEL ESPECTRO DEL AUTISMO: BASES PARA LA INTERVENCIÓN PSICOEDUCATIVA

Francisco Alcantud Marín y Yurena Alonso Esteban
Barcelona: Pirámide; 2022; 294 p. (SIGN.: 8402)

SUMARIO: Parte primera: Bases para la intervención: concepto, etiología y patogénesis de los trastornos del espectro del autismo. 1. Evolución del concepto autismo. 2. Etiología del trastorno. 3. Patogénesis de los trastornos del espectro autista. 4. Desarrollo de los procesos cognitivos. Parte segunda: Detección, diagnóstico y evaluación 5. Detección y diagnóstico de los trastornos del espectro autista. Parte tercera: intervención psicoeducativa. 6. Intervención psicoeducativa basada en la evidencia. 7. Principios conductuales. 8. Intervención temprana. 9. Intervención en la escuela. Parte cuarta: Intervención en áreas específicas 10. Intervención en el desarrollo de la comunicación y del lenguaje. 11. Desarrollo de la regulación emocional y las habilidades sociales.



INNOVACIÓN E INVESTIGACIÓN PARA LA INCLUSIÓN EDUCATIVA EN DISTINTOS CONTEXTOS FORMATIVOS

Coordinadores, Carlos Monge López y Patricia Gómez Hernández
Barcelona: Pirámide; 2022; 414 p. (SIGN.: 8407)

SUMARIO: 1. Diversidades en las aulas y contextualización de los procesos de enseñanza-aprendizaje. 2. Claves del modelo de inclusión total de New Brunswick (Canadá) 3. Diseño e innovación curricular para la inclusión educativa. 4. Currículo integrado para atender a la diversidad en la escuela rural. 5. Competencia digital, alfabetizaciones múltiples y educación inclusiva. 6. Estrategias centradas en la mejora de la convivencia escolar y la inclusión desde un modelo integrado. 7. Experiencia de innovación con smartphones centrada en la inclusión socio-educativa en España y Brasil. 8. Aprendizaje-servicio, responsabilidad social e inclusión educativa. 9. Cuestionarios y escalas para el análisis de actitudes y percepciones de la comunidad educativa hacia la diversidad. 10. Foto-elicitación y narración fotográfica para la transformación de prácticas docentes hacia la inclusión. 11. La investigación-acción participativa como estrategia para la innovación, la inclusión y la formación docente. 12. Narrar la diversidad para la emancipación y la transformación educativa. 13. Narrativas visuales en Educación Artística: propuestas en clave inclusiva para desarrollar en el aula. 14. CAQDAS en el análisis de datos cualitativos en innovaciones educativas centradas en la inclusión.

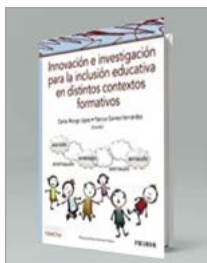

EL MUNDO Y SUS FAMILIAS: CUENTO PARA CONOCER LOS DIFERENTES TIPOS DE ESTRUCTURA FAMILIAR Y SUS CARACTERÍSTICAS

Carolina Ángel Ardiaca; ilustradora M^a Jesús Santos Heredero
Madrid: Sentir; 2020; 40 p. (SIGN.: 8404)

SUMARIO: Los amigos y las amigas de Nine tienen diferentes tipos de familias. ¿Quieres conocerlas? ¿Sabes cómo se unen las familias? ¡Seguro que te encantará descubrirlo! La manera de crear y construir familia ha cambiado considerablemente en el último medio siglo. En la actualidad, la estructura clásica de padre-madre-hijos presenta diversas combinaciones: existen familias monoparentales o biparentales; con progenitores heterosexuales u homosexuales; con vínculos sanguíneos o no, con muchos o con pocos hijos... Estos cambios no han sido fáciles de aceptar ni social ni individualmente. A partir de la necesidad de abordar esta gran variedad se crea el protagonista de este cuento, ADE (Aceptación-Diversidad- Equidad), un embrión que permitirá a niños y niñas conocer y entender que existen distintos tipos de familias, y que la suya seguro que se asemeja a la de alguno de los amigos de Nine.



EL NIÑO AGRESIVO: MUCHO MÁS QUE UN CUENTO PARA DISFRUTAR AYUDANDO A NUESTROS HIJOS

Miguel Ángel Carrasco; ilustraciones, José Luis Espuelas-Madrid: Pirámide; 2022; 2 v. (SIGN.: 8405)

SUMARIO: LIBRO GUÍA: La agresión. ¿Por qué agreden los niños? Y ahora, ¿qué hacemos? ¿Cómo podemos actuar ante las conductas agresivas de un niño? Plan de actuación. CUENTO: Beatriz, Julia y Jesús eran tres hermanos que no se llevaban muy bien y no ayudaban a sus padres, hasta que les aconsejaron hacer un viaje muy especial y todo se solucionó.

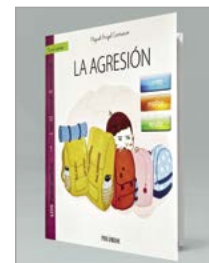

Intervención Social

PERSPECTIVA SOCIAL Y PSICOLÓGICA DE LA SITUACIÓN SIN HOGAR: VIDAS DE CALLE Y SUEÑOS ROTOS

Coordinadores, María José Rubio-Martín, Manuel Muñoz López, Pedro José Cabrera Cabrera y M^a Rosario H. Sánchez Morales
Barcelona: Pirámide; 2022, 261 p. (SIGN.: 8401)

SUMARIO: 1. Sinhogarismo: una aproximación conceptual 2. Campos de desinfección, depósitos de mendigos, albergues. Una historia de los dispositivos para personas sin hogar 3. Sociología de las personas «sin hogar». 4. Psicología y situación sin hogar. 5. Recuentos nocturnos de personas sin hogar en Madrid. 6. Mujeres en situación sin hogar: características específicas, necesidades y trayectorias de exclusión e inclusión social 7. Inmigrantes y refugiados. La exclusión residencial que vino para quedarse 8. Personas sin hogar LGTBI. 9. Sinhogarismo de larga duración: de la reproducción a su desactivación 10. Sinhogarismo y exclusión de la vivienda en Europa. 11. Al filo de la navaja. Las personas sin hogar en España e Italia. 12. Desafíos pendientes en las políticas públicas para personas en situación de calle en América Latina: un análisis desde la experiencia del proyecto Red de Calle.



PLAN DE ACCIÓN DE SALUD MENTAL 2022-2024: ESTRATEGIA SALUD MENTAL DEL SNS

Dirección General de Salud Pública
Subdirección General de Calidad Asistencial; 2022, 47 p. (SIGN.: E-1010)

Enlace electrónico

SUMARIO: -Estrategia de Salud Mental del Sistema Nacional de Salud -El impacto de la pandemia por COVID-19 en la salud mental. -La salud mental, una prioridad del Sistema Nacional de Salud. -Metodología para la elaboración y consenso del Plan de Acción. -Resultados del análisis del Cuestionario de consenso del Plan de Acción. PLAN DE ACCIÓN DE SALUD MENTAL 2022-2024. Objetivo del Plan de Acción de Salud Mental 2022-2024. Línea 1 Refuerzo de los recursos humanos en salud mental. Línea 2 Optimización de la atención integral a la salud mental en todos los ámbitos del SNS. Línea 3 Sensibilización y lucha contra la estigmatización de las personas con problemas de salud mental. Línea 4 Prevención, detección precoz y atención a la conducta suicida. Línea 5 Abordaje de problemas de salud mental en contextos de mayor vulnerabilidad. Línea 6 Prevención de conductas adictivas con y sin sustancia. Anexo: cuestionario.



ESTRATEGIA DE SALUD MENTAL DEL SISTEMA NACIONAL DE SALUD: PERÍODO 2022-2026
Coordinador técnico, Andrés G. Suárez Alonso
Madrid: Ministerio de Sanidad; 2022; 169 p. (SIGN.: E-1011)

[Enlace electrónico](#)

SUMARIO: I. Introducción II. Nota técnica III. Aspectos generales. a. Justificación b. Finalidad de la Estrategia: misión, visión, valores, objetivo general y principios c. Población diana d. Análisis de situación. Antecedentes Epidemiología de la salud mental Recursos de atención a la salud mental La salud mental infantil-juvenil La evolución de los problemas de salud mental. La rehabilitación y reinserción social: la intervención basada en la recuperación La conducta suicida como un problema de salud pública Salud mental y género Salud mental y trabajo Análisis DAFO IV. Líneas estratégicas Línea estratégica 1. Autonomía y derechos. Atención centrada en la persona Línea estratégica 2. Promoción de la salud mental de la población y prevención de los problemas de salud mental Línea estratégica 3. Prevención, detección precoz y atención a la conducta suicida. Línea estratégica 4. Atención a las personas con problemas de salud mental basada en el modelo de recuperación en el ámbito comunitario Línea estratégica 5. Salud mental en la infancia y en la adolescencia Línea estratégica 6. Atención e intervención familiar Línea estratégica 7. Coordinación Línea estratégica 8. Participación de la ciudadanía Línea estratégica 9. Formación Línea estratégica 10. Investigación, innovación y conocimiento V. Salud mental en tiempos de pandemia VI. Evaluación VII. Anexo marco normativo.



LA DIVERSIDAD SENSORIAL EN LAS PERSONAS CON TEA: PRÁCTICAS RECOMENDADAS PARA MEJORAR LA CALIDAD DE VIDA DE LAS PERSONAS CON TEA Y SUS FAMILIAS

Coordinadora, Margarita Cañadas Pérez ; grupo de trabajo, Judith Abelenda ... et al.
AETAPI (Asociación Española de Profesionales del Autismo) ; 2022; 91 p. (SIGN: E-1025)

SUMARIO: Aproximación al concepto de diversidad sensorial. Bases neurológicas de la diversidad sensorial. Evaluación individualizada del procesamiento sensorial. Diversidad sensorial y procesamiento cognitivo. La diversidad sensorial del TEA en primera persona. El procesamiento sensorial en las personas con trastornos del espectro autista (TEA). ¿De qué sensaciones hablamos? Patrones de disfunción sensorial. Diferencias sensoriales en autismo. Impacto en la funcionalidad y la participación.. Servicios orientados a la diversidad sensorial. Evidencia científica y prácticas recomendadas. Orientaciones de los actuales modelos de apoyo e intervención para programas y servicios. Claves para dar una respuesta óptima a la diversidad sensorial desde los programas y servicios de intervención. Enfoque profesional interdisciplinar y transversal. Orientaciones para dar respuesta a la diversidad sensorial desde la intervención. Orientaciones y estrategias para la práctica.



ADDRESSING THE CLIMATE CRISIS AN ACTION PLAN FOR PSYCHOLOGIST : REPORT OF THE APA TASK FORCE ON CLIMATE CHANGE, REPORT OF THE APA TASK FORCE ON CLIMATE CHANGE
Washington: American Psychological Association; 2022; 52 p. (SIGN.: E-1013)

[Enlace electrónico](#)

SUMARIO: 1 STRENGTHENING THE FIELD Advance research on climate change across all areas of psychological science. 2 BROADENING IMPACT Promote engagement of psychological scientists with policy-makers, practitioners, and community members on climate change issues 3 STRENGTHENING THE FIELD Build psychologists' capacities to support people in mitigating and adapting to climate change. 4 BROADENING IMPACT Enlarge the range of settings and partnerships in which psychology practitioners address climate change. 5 STRENGTHENING THE FIELD Incorporate coverage of climate change into all levels of psychology education. 6 BROADENING IMPACT Promote coverage of the psychological dimensions of climate change in the education of other professionals and the public 7 STRENGTHENING THE FIELD Engage in sustained advocacy on climate change to government at all levels and to business and non-profit organizations. 8 BROADENING IMPACT Partner on climate advocacy with other scientific, professional, social justice, environmental, and health organizations. 9 STRENGTHENING THE FIELD Serve as an important channel of information to psychologists about climate change and how they can contribute to effective climate action. 10 BROADENING IMPACT Educate the public about the psychological dimensions of climate change and effective climate action. 11 STRENGTHENING THE FIELD Implement a strategic approach to reduce greenhouse gas emissions and improve sustainability across all of APA's operations and in the psychological community. 12 BROADENING IMPACT Engage with other organizations and the public to reduce greenhouse gas emissions and improve sustainability practices.



DERECHOS HUMANOS Y SALUD MENTAL: APROXIMACIÓN A LA PERSPECTIVA DE DERECHOS HUMANOS EN PRIMERA PERSONA

Equipo de redacción, Inmaculada Valero Almagro, Antonio Lozano Saucedo, Lourdes García Vega Feafes Salud Mental Extremadura; 2022; 28 p. (SIGN: E-1024)

SUMARIO: Introducción. -Discriminación y exclusión. -Igualdad y participación, ¿es posible? Derechos Humanos y Discapacidad. -Convención de Naciones Unidas sobre los Derechos de las Personas con Discapacidad. -Normativa estatal, análisis de la realidad. -Conociendo los derechos de las personas con discapacidad psicosocial. Vulneración de Derechos. -Principales vulneraciones en Salud Mental. -Ideas de cómo actuar. En defensa de los Derechos. -¿Qué hacer para defender tus derechos? -Conociendo los recursos de protección Derechos en Primera Persona -Conclusiones del Movimiento Asociativo. -Conclusiones Foro Curso Derechos Humanos y Salud Mental.

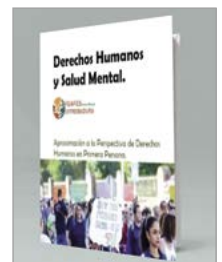

WWW.COPMADRID.ORG



PUBLICACIONES DEL COLEGIO

A continuación se reproducen los sumarios de las últimas revistas científico-profesionales editadas y coeditadas por el Departamento de Publicaciones del Colegio Oficial de la Psicología de Madrid.



Anuario de Psicología Jurídica Vol. 33, febrero 2023

Dependencia emocional en hombres maltratadores contra la pareja en tratamiento comunitario: un estudio piloto • Criminal thinking: Exploring its relationship with prosocial behavior, emotional intelligence and cultural dimensions • Propiedades psicométricas de la Escala de Psicopatía de Levenson en población general y penitenciaria • Police Interviewing in Spain: A Self-Report Survey of Police Practices and Beliefs • Características de los Varones Filicidas de Menores de Edad: una Revisión Sistemática • Desarrollo y propiedades psicométricas del Cuestionario de Predicción de la Judicialización de Relaciones Familiares (C-JUDIFA) • Escala de Valoración del Riesgo de Violencia Grave Contra la Mujer (VRVG-M). Ámbito de pareja • Técnicas de neutralización en condenados por crimen organizado. Diferencias entre integrantes del núcleo y periferia • Effects of fear of crime and financial scarcity on wellbeing and prison sentences • Prevalence of psychopathy, intimate partner homicide and suicide risk in Spain • Desconexión moral y delincuencia en población penitenciaria adulta: una revisión meta-analítica • Factores psicosociales en el suicidio de presos en prisiones europeas: una revisión sistemática y meta-análisis • Revisión Sistemática de los Programas de Preparación al Juicio para Niños, Niñas y Adolescentes Víctimas • Odio y violencia hacia el exogrupo • A gender based analysis of psychosocial predictors of adolescent-to-parent violence

revistas_copm@cop.es



Clínica Y Salud Vol. 33 N° 3, noviembre 2022

Reliability and validity of Escala de Ciber-Violencia en Parejas Adolescentes (Cib-VPA) in Spanish young adults • Needle-related fear versus vaccination fear, vaccination intention and declared reasons for avoid vaccination • Insight in Terms of Behavior Analysis in the Clinical Context: Transfer and Rule-Governed Behavior • Relationship between healthcare experience and perinatal depression during COVID-19 pandemic • Good Practices in Perinatal Mental Health during Ukraine war: A Report from Task Force/Riseup

clin-salud@cop.es



Ansiedad y Estrés Vol. 43 N° 2, junio 2022

Pavlov: Vivisectionist of the Mind • La Memoria como Proceso Psicológico en los Saberes de la Orientación y Selección Profesional en la Argentina: un Análisis de la Labor del Instituto de Psicotécnica y Orientación Profesional (1925-1947) • Investigación Chilena en Psicología: una Mirada desde WoS (1976-2020) • El Programa de Luis Simarro para la Cátedra de Psicología Experimental de la Universidad Central de Madrid (1902)

seas.cons@psi.ucm.es



Clínica Contemporánea Vol. 13 N° 2, julio 2022

Práctica clínica: Intervención cognitivo-conductual en el duelo complicado: un estudio de caso • Impacto y uso de servicios de salud mental en España tras un año de Covid-19 • Psicología Clínica infanto-juvenil en el Sistema Nacional de Salud: datos, insuficiencias y horizontes para mejorar • Intervención cognitivo-conductual con una paciente joven con trastorno esquizoafectivo bipolar: Estudio de caso único • Entrevista: Entrevista a José Carlos Bermejo Higuera. El Sanador herido en el duelo postpandémico (video) • Recensión del libro: Un camino sin atajos • Reseña de película: Drive my car • Noticia contemporánea: Jornada psicoterapia: retos y actualidad • La acreditación de la Psicoterapia en España hoy • Actividades Formativas • Jornadas y Congresos

clinicacontemporanea@cop.es



Revista de Mediación Vol. 14 N° 2, diciembre 2021

Claro que sí, hablemos • Algunos mitos sobre la práctica del enfoque transformativo en la mediación • Perspectiva de género y mediación • Elementos de cartas de perdón en el ámbito de la justicia restaurativa • La satisfacción de las personas mediadas con el procedimiento de mediación intrajudicial • Plan para una posible mediación pre-procesal judicial obligatoria con una fácil opción de exclusión voluntaria en Macao • Programa M-Educa: Formación de alumnos mediadores

revistademediacion@imotiva.es

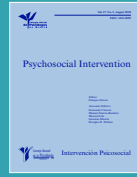

Psychosocial Intervention Vol. 31 N° 3, septiembre 2022

Virtual reality-based cognitive intervention for enhancing executive functions in community-dwelling older adults • Predicting Domestic Abuse (fairly) and police risk assessment • Mindfulness-Based Cognitive Therapy to improve sleep quality in older adults with insomnia • Peer victimization, peer aggression, and depressive symptoms over time: A longitudinal study with latent growth curves • A Preventive Intervention to Reduce Risk of OnlineGrooming Among Adolescents

pi@cop.es



Revista de Psicología Aplicada al Deporte y al Ejercicio Físico Vol. 7, diciembre, N°1, junio 2022

Editorial • Revisión sobre temas de actualidad • Programas de Intervención Psicológica con atletas de rendimiento: una revisión actual • Eficacia de la actividad física y la terapia cognitivo conductual sobre la depresión: metaanálisis • Una revisión sobre la evaluación del optimismo • Depresión, baja autoestima y ansiedad como factores de riesgo de dismorfia muscular: revisión sistemática • Investigación aplicada en Psicología del Deporte • Factores psicológicos y crisis de resultados en un equipo profesional de esports • Entrevista a Javier Lozano Gómez • Recensión del Libro: R De la Morena, A. y Jiménez, L. (2020). Personas y árbitros. • Edición propia.

rpade@cop.es



Psicología Educativa Vol. 28 N° 2, junio 2022

Validation of the Cooperative Learning Scale and Cooperation Global Factor using bifactor structural equation modelling • Children's School Subjective Well-Being: The Importance of Schools in Perception of Support Received from Classmates • Aggressive Communication Style as Predictor of Cyberbullying, Emotional Well-Being, and Personal Moral Beliefs in Adolescence • Bullying/Cyberbullying en quinto y sexto curso de Educación Primaria: diferencias entre contextos rurales y urbanos • Contribution of attentional Networks to Basic Arithmetic Achievement in School-age Children • Intervention in the Cohesion of Narrative Discourse in Pupils with Developmental Language Disorder • Testing a Model for the Monitoring of Worked-Out Algebra-Problem Examples • School-climate and Teachers' Motivational Variables: Effects on Classroom Motivational Climate. A cross Cultural Study • Análisis de Redes: Una alternativa a los enfoques clásicos de evaluación de los sistemas educativos • Validación de la Escala de Eficacia Docente para la Escritura en el contexto educativo español • Conflicto entre los padres, seguridad emocional y autoconcepto de los adolescentes • Prevalencia de trastornos fonológicos en edad escolar • Hermanos de niños con autismo: habilidades lingüísticas y motrices más allá de los tres años

ps-educa@cop.es

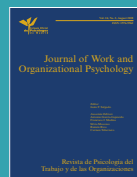

Journal of Work and Organizational Psychology Vol. 38 N° 2, agosto 2022

Availability Expectations and Psychological Detachment: The Role of Work-related Smartphone Use and Segmentation Preference • Work Engagement: Organizational Attribute or Personality Trait? • Can activity worthwhileness explain OCB-I change? The Mediating role of positive emotions • Status conflict and team creativity: the roles of depersonalization and organizational awareness • Risk and Protective Factors of Emotional Exhaustion in Teachers. A Moderating Mediation on Emotional Exhaustion • How and when perceptions of servant leadership foster employee work meaningfulness

rpto@cop.es



The European Journal of Psychology Applied to Legal Context Vol. 14 N° 2, julio 2022

The Effect of Using Countermeasures in Interpreter-Absent and Interpreter-Present Interviews • Self-report Measures for Symptom Validity Assessment in Whiplash-associated Disorders • The Influence of Clinician Gender and Attitudes on Judgments Related to Forensic Considerations in ICD-11 Paraphilic Disorders: An Internet-based Field Study • Contribution of Brain Cortical Features to the Psychological Risk Profile of Juvenile Offenders • Dyadic Analysis of Emotional Intimate Partner Violence: An Estimation of Dyadic Patterns and Influencing Individual, Family, and Couple Factors

ejalpc@usc.es



Revista Historia de la Psicología Vol. 43 N° 3, septiembre 2022

José Antonio De Laburu: Jesuita, biólogo y divulgador de la Psicología • Las emociones en el Tesoro de Covarrubias, primer diccionario español (1611) • La asistencia psicológica a las víctimas del terrorismo de Estado en Argentina en los tempranos '80 • Una aproximación al fenómeno de la "plaga vampírica" de la Europa Oriental ilustrada desde una perspectiva psicomédica: De las epidemias a la histeria colectiva.

www.revistahistoriapsicologia.es

ANUNCIOS POR PALABRAS DE COLEGIADOS

Centro de Psicología en Chamberí, Modesto Lafuente cerca Hospital La Milagrosa. Representativo, todos los servicios incluidos, calor, aire, wifi, secretaria, limpieza etc, alquila consulta, mínimo dos días por semana. 629 852 854 horario mañanas. M-05323.

Alquiler Despachos amueblados. Novedad, alquiler online, puedes visualizar la agenda desde casa y citar a tus pacientes. Amplio horario. Tarifas económicas. Autorizado como Centro Sanitario. Servicio de secretaría incluido, 5 despachos, 2 salas de espera. Metro Diego de León, Núñez de Balboa. Tel.- 91 562 39 47. M-13848.

Centro de psicología totalmente reformado alquila 3 despachos amplios, insonorizados, muy luminosos, tranquilos con grandes ventanales y vistas a jardines, aire acondicionado y wifi. Accesible para personas con discapacidad. Cerca de Plaza Castilla (Doctor Fleming). Tl: 646084061. M-24011.

Se alquilan despachos en consulta de psicología, ubicada en la zona de Nueva España. Casa independiente de magnífica presencia con todos los servicios. Muy bien comunicado a 7 min andando del metro Pio XII. Alquiler 20€/hora. Tel.: 652 042 268. M-19059.

Se alquilan despachos por horas en barrio Salamanca. Mobiliario representativo, elegante, ideal imagen VIP ante clientes. Despachos insonorizados con climatización individual y regulación de luz. 2 salas de espera independientes para pacientes y psicólogos. 2 aseos. Servicio de secretaría incluido, para recepción y cobro. Parking y metro Diego de León. Precio únicamente desde 8 euros/hora. Tel.: 91 563 76 22. M-13716.

Casa Rural Dunas en la sierra de Madrid, ofrece sus instalaciones para talleres, a familias o grupos de trabajo, cuenta con cocina, tres plantas, jardín, barbacoa, zona de relajación, colchonetas, DVD, pizarra, proyector, habitaciones, consulta. Contactar en Facebook Sergio García Psicólogo o tel 660046657. M-19219.

Alquiler despachos y aulas con diferentes modalidades (horas, días completos o meses). En Avd. Reina Victoria (Plaza de Cuatro Caminos). Centro de Salud Mental con diferentes especialidades. Despachos modernos, recién reformado enero 2021. Disponemos de despachos infantiles, adultos y amplios para sesiones familiares o grupales. Puedes disponer de pruebas diagnósticas muy actuales. Múltiples servicios adicionales (recepción, taquilla, impresora, escaner, office,...). Tel.: 915541204, Whatsapp: 644634956, e-mail: consultas@uden.giuntieos.com. M-23898.

Se alquilan despachos en Centro Sanitario entre la Gran Vía y Sol. Alquiler por días completos de lunes a viernes. Alquiler por horas en fines de semana a 6 €/ hora. Despachos amueblados y decorados. Wi-Fi. 618953028. M-13579.

Majadahonda. Se alquilan consultas en centro de psicología (zona Gran Vía). Lugar discreto, acogedor y tranquilo. Tel.: 639 22 66 72. M-24234.

Se alquila despacho en centro de psicología totalmente reformado con las mejores calidades. Muy amplio, luminoso, tranquilo. Sala de espera, wifi, calefacción central, aire acondicionado, portero físico. Mando a distancia para abrir la puerta evitando el contacto. Ubicación inmejorable: metro Ríos Rosas y parada de autobuses en la puerta. Tel. 607 872 778. M-11248.

Se alquilan despachos en gabinete psicológico, dado de alta como consulta sanitaria. El centro y las salas son agradables, cálidas y bonitas. Está muy bien situado, al lado del metro Rubén Darío y de la Castellana. También fines de semana. Telef: 660909219 y 630424430. M-12583.

Alquilo despacho amplio y acogedor, exterior, luminoso, con terraza y aire acondicionado, en gabinete autorizado para psicólogos y psiquiatras en edificio representativo en la calle Princesa. Telf. 699522953. M-26911.

Se ofrece despacho profesional para psicólogos. Posibilidad de compartir si hay compatibilidad de horarios o si lo necesitas por espacios de tiempo concretos. Con permiso de la Comunidad de Madrid para la actividad. Se ubica en espacio donde trabajan otros psicólogos, cada uno como profesional independiente. Barrio de Salamanca, calle Castelló a la altura de Goya. Llamar 618 437 036. M-12044.

Se alquilan despachos bien equipados, acogedores, luminosos, y sala de grupo, para psicólogos, psiquiatras, logopedas.... por medias jornadas, días completos o fines de semana. Zona de Nuevos Ministerios. C/ Orense. Aire acondicionado, calefacción, wifi, limpieza. Para más información: 653488090. M-03049.

Después de 41 años de trabajo ininterrumpido en Leganés, los últimos 25 en el domicilio actual, nos retiramos. Buscamos profesionales interesados en hacerse cargo del gabinete para continuar nuestro trabajo. Teléfono 605947071. M-00343.

Alquilo despachos y sala de formación en centro de psicología sanitaria, zona Acacias-Embajadores. Alquiler de despachos por horas y/o día completo. Acceso para personas con movilidad reducida, a pie de calle y con ventanas al exterior. Agradables, con aire acondicionado y calefacción, Wifi y zona de office. Tlf: 639172926. M-14149.

Se alquilan despachos en Centro de Psicología, c/ María Auxiliadora 5, metro cercano de Francos Rodríguez: Por días o a tiempo total. Preguntar por Francisco Moñivas, tel: 655558225, dirección de mail: framoyla@gmail.com. Se requiere titulación de Psicología Clínica o Sanitaria. M-10173.

Alcobendas. Comparto despacho para consulta de psicología. Centro consolidado. Excelente situación. Bien comunicado. Buenas instalaciones y servicios. Contacto: Tlf. 640670033. M-08707.

Sala/despacho de 22m. Amplio ventanal zona tranquila. Calefacción y aire acondicionado. Chamartín (Av. Ramón y Cajal) Metro y autobuses. Un día a la semana (150€ mes); mañanas o tardes (300€ mes), días completos (450€ mes). Telf. 91 577 04 42. M-01169.

Se vende local comercial con 4 despachos, sala recibidor, baño y office. Muy céntrico, zona Avenida América. Muy iluminado, todo exterior. Todo preparado para empezar, con licencia de Centro Sanitario, sin necesidad de reformas. Tel.: 656496725. M-15420.

Se comparte despacho de 16 m para atención psicológica los viernes, mañana o tarde (80€ mes) o tiempo completo (130€ mes). Luminoso. Calefacción y aire acondicionado. Zona Chamartín (Av. Ramón y Cajal) Buena comunicación: Metro y autobuses. Telf. 91 577 04 42. M-13807.

Alquilamos en centro sanitario (estación de Chamartín): Despacho exterior a tiempo completo (9 m). Aire acondicionado. Amueblado o sin amueblar. Sala exterior para grupos/talleres en fin de semana. (28 m-aprox. para 14 personas). 660518662. M-22104.

Alquilo buena consulta con aseo y salita de espera en Chamberí. Dos días a la semana todo el día, 260€. Tel. 637564876. M-08285.

Se alquilan varios despachos de diferentes tamaños en centro sanitario de psicología. Despachos luminosos y bonitos (exteriores e interior). A máximo tres días por semana, o por horas. Excelente zona barrio de Salamanca a 1 minuto andando del Retiro. Número de teléfono: 675 360 746. E-mail: aliarapsicologia@gmail.com. M-33852.

Alquiler de amplios despachos de 12 m² en centro de psicología con habilitación sanitaria en c/Alberto Aguilera, Chamberí. Despachos amueblados, silenciosos, grandes ventanales, calefacción y AC. Sala de espera, Wifi, office para profesionales y archivo. Mañanas 80€, días completos 160€. Excelente ambiente. www.therapiaepsicologia.es. M-31687.

Se alquila despacho equipado y acogedor por tiempo completo o días. Aire acondicionado, calefacción, limpieza, wifi, fibra óptica, sala de espera (solicitar fotos) en la calle Infanta Mercedes, 107- 1 C Ext. Metro Valdecabras. Tfnos. 656696699 Diana y 650431028 M Luz. M-08677.

Capaz Psicología, centro sanitario en Chamberí, alquila despachos por días, horas o tiempo completo. Luz natural, grandes, con ventana y económicos. Metro Islas Filipinas, Moncloa o Canal. Buen ambiente entre compañeros. Calle Joaquín María López, 25, Bajo C. Tel.: 628377778. M-28604.

Se alquilan despachos para consulta psicológica individual (10 €/hora) y sala para grupos y talleres (15 €/hora). A/A, Wifi, pizarras y recursos audiovisuales. Centro de Psicología Sabil DP. c/ San Emilio 16. Metro Ventas y El Carmen. Tfno.: 639130126. M-12060.

Colegiada M-15398 busca compañero/a para compartir despacho en Madrid, la mejor zona de Mirasierra, dentro de la Clínica Suisse. AV/ Ventisquero de la Condesa, 14. Precio 290€/mes. Tf y whatsapp.: 649185018. <https://goo.gl/maps/sPiGDxmMnwr-mEVH77>. M-15398.

Se alquila despacho en zona Plaza República Dominicana (metro Colombia) por horas, mañanas/tardes o días completos. Registrado en la Consejería de Sanidad. Lugar discreto y tranquilo. Para más información: 699796974. M-20579.

Centro de Psicología autorizado por la CAM alquila despacho a profesional de psicoterapia, preferentemente de orientación dinámica. Disponible a tiempo parcial. Zona Hortaleza, metro

Canillas. Nuevo, exterior, luminoso y amueblado. WIFI, calefacción y aire acondicionado, limpieza. Telf: 627551709. M-25038.

Se busca psicóloga para compartir despacho en Argüelles dos tardes a la semana y los viernes todo el día. 250€. Llamar al 676260401. Patricia. M-25245.

Se alquila despacho en centro sanitario con unidades de psicología clínica y general sanitaria. Amplio, luminoso y tranquilo en zona de Goya-Manuel Becerra. Disponible martes, jueves y viernes. Tel. 620610372. M-03658.

Centro de Psicología alquila despachos equipados y acogedores por medias jornadas o días completos. Calefacción y wifi. Zona bien comunicada. Metro: Colombia o Pío XII. Teléfonos: 649 13 07 09 y 680 12 37 17. M-22197.

Aesthesis, gabinete psicológico, alquila despachos en los mejores barrios de Madrid centro: Retiro, Velázquez-Goya, Chamberí-Almagro, Glorieta San Bernardo y Cibeles-Las Cortes. Desde 120 euros. Posibilidad de alquiler por horas. Despachos elegantes, totalmente equipados y de cuidada ambientación, entorno tranquilo y acogedor. Mobiliario de diseño. Buena iluminación. Climatización. ADSL-Wifi. Salas de recepción. Excelente comunicación en transporte público. Parking cercano. Tel.: 722 546 708, info@aestheis.es, www.psicologosmadridcapital.com. M-32271.

Se comparte consulta de psicología 2 días o tiempo a convenir con materiales y espacios para el trabajo con adultos, parejas y niños/adolescentes en zona avenida de América. Opción a compartir garaje y derivación y supervisión de casos. Para ver o más información contactar en 615007901. M-26181.

Se ofrece un despacho en alquiler a tiempo completo, días u horas, en zona Ortega y Gasset. De igual forma, se ofrece una sala para cursos o talleres. Interesados llamen por favor al 608 94 67 86. M-05894.

Se alquila despacho pequeño, exterior, agradable y tranquilo a 200 metros del parque del Retiro, metro Ibiza, cercanos Goya y Sainz de Baranda. 654193695. M-17829.

Se alquilan despachos en centro sanitario certificado, decorado con gusto, reformado y situado a pie de calle en zona Retiro/Ibiza en Madrid. A dos pasos del parque del Retiro, metro y autobuses. Disponible para profesionales sanitarios: médicos, psiquiatras, psicólogos, nutricionista, dentista... Cuenta con calefacción, aire acondicionado, wifi y limpieza semanal. No dude en contactarnos en el teléfono 611 102 666. M-27810.

Centro de Psicología Clínica, registrado en la Comunidad de Madrid como centro sanitario, alquila despacho. A tiempo completo. Zona Príncipe de Vergara - Auditorio Nacional. Excelentemente comunicado. Metros: Cruz del Rayo y Prosperidad. Finca muy agradable y tranquila. Portero físico. Tel./ WhatsApp: 665889369. M-13140.

FORMACIÓN DE OTRAS ENTIDADES

Las psicólogas y psicólogos colegiados en Madrid que participan como docentes en cursos destinados a licenciados o graduados en Psicología pueden anunciarlos gratuitamente en esta sección.

CURSOS

CLÍNICA

TÉCNICAS PSICOTERAPEUTICAS PARA LA PREVENCIÓN Y DETECCIÓN DEL ABUSO SEXUAL INFANTIL EN EL PRIMER ACOGIMIENTO

Fecha: 4 noviembre 2022.
Ciudad: Madrid.
Organiza: Centro Hara.
Profesores: Margarita García Marqués.
Precio: 349 €.
Información: Tel.: 91 311 23 76 / 610 280 854; e-mail: hara@centrohara.es; web: <http://www.centrohara.es>.

HABILIDADES Y DESTREZAS PARA ACOMPAÑAR EN LA INFANCIA Y EN LA ADOLESCENCIA

Fecha: 28 octubre 2022 al 4 mayo 2023.
Ciudad: Madrid.
Organiza: María Barbero de Granda.
Profesores: María Barbero de Granda.
Precio: 140 € por módulo o pago único 1070 €.
Información: Tel.: 650277769; info@psicologamariabarbero.es; www.psicologamariabarbero.com. Calle Génova. Madrid.

INFIDELIDAD

Fecha: 12 y 13 noviembre 2022.
Ciudad: Madrid.
Organiza: Paz de Roda Centro de Psicología y Formación.
Profesores: Virginia Fernández.
Precio: 199 €.
Información: Tels: 637194927; e-mail: atencion.alumnado@pazderoda.com; web: www.pazderodaformacion.com. Calle Jorge Juan 78 1º A. Madrid.

DISFUNCIONES SEXUALES MASCULINAS

Fecha: 5 y 6 noviembre 2022.
Ciudad: Madrid.
Organiza: Paz de Roda Centro de Psicología y Formación.
Profesores: Vega Arranz Prieto.
Precio: 199 €.
Información: Tels: 637194927; e-mail: atencion.alumnado@pazderoda.com; web: www.pazderodaformacion.com. Calle Jorge Juan 78 1º A. Madrid.

INTELIGENCIA INTERPERSONAL

Fecha: 26 y 27 noviembre 2022.
Ciudad: Madrid.
Organiza: Paz de Roda Centro de Psicología y Formación.
Profesores: Paz de Roda.
Precio: 199 €.
Información: Tels: 637194927; e-mail: atencion.alumnado@pazderoda.com; web: www.pazderodaformacion.com. Calle Jorge Juan 78 1º A. Madrid.

INTERVENCIÓN EN TRASTORNO DE ANSIEDAD GENERALIZADA

Fecha: 4 y 5 diciembre 2022.
Ciudad: Madrid.
Organiza: Paz de Roda Centro de Psicología y Formación.
Profesores: Paz de Roda.
Precio: 199 €.
Información: Tels: 637194927; e-mail: atencion.alumnado@pazderoda.com; web: www.pazderodaformacion.com. Calle Jorge Juan 78 1º A. Madrid.

EDUCATIVA

INTERVENCIÓN PSICOEDUCATIVA ESPECIALIZADA EN PERSONAS CON TEA

Fecha: 13 enero al 17 febrero 2023.
Ciudad: Getafe, Madrid.
Organiza: Fundación Aucavi.
Profesores: José Cabarcos Dopicio, Sonia Taboada, Anushik Harutyunyan Karapetyan.
Precio: 350 €.
Información: Tel.: 913553755; 911309723; fundacionaucavi.org; web: <http://www.fundacionaucavi.org>. José Hierro, 1. Getafe.

CONGRESOS

IV CONGRESO NACIONAL BILBAO 2022: EL FUTURO DE LA PSICOTERAPIA, LA PSICOTERAPIA DEL FUTURO

Fecha: 3 al 5 noviembre 2022.
Ciudad: Bilbao.
Organiza: FEAP Bilbao.
Información: web: <https://feapbilbao.com/congreso-bilbao-2022/>

IV CONGRESO SALUD MENTAL DIGITAL

Fecha: 9 al 11 noviembre 2022.
Ciudad: Digital.
Organiza: Cibersalud.
Información: web: <https://www.cibersalud.es/csmd22/>

8th INTERNATIONAL CONGRESS OF CLINICAL AND HEALTH PSYCHOLOGY ON CHILDREN AND ADOLESCENTS

Fecha: 16 al 19 noviembre 2022.
Ciudad: Elche.
Organiza: Aitana Research, Universitat Miguel Hernández.
Información: web: <https://www.aitana-congress.com/2022/>

XXXIX CONGRESO SOPNIA 2022 : UN TRÁNSITO REFLEXIVO EN TIEMPOS DE CAMBIOS. MODALIDAD HÍBRIDA ONLINE Y PRESENCIAL

Fecha: 16 al 18 noviembre 2022.
Ciudad: Santiago. Chile.
Organiza: SOPNIA.
Información: Web: <https://sopnia.com/congreso-sopnia/>

CONGRESO DE INTERVENCIÓN PSICOSOCIAL EN EMERGENCIAS

Fecha: 16 al 18 noviembre 2022.
Ciudad: Barcelona.
Organiza: Col·legi Oficial de Treball Social de Catalunya.
Información: Web: <https://www.geyseco.es/cotscat/>

XXIII JORNADAS DE PSICOLOGÍA DEL DEPORTE: UNIÓN IBÉRICA DE PSICOLOGÍA DEL DEPORTE: HISTORIA Y FUTURO

Fecha: 2 al 5 noviembre 2022.
Ciudad: Oporto, Portugal.
Organiza: Sociedad Portuguesa de Psicología del Deporte (SPPD), Asociación Galega de Psicoloxía da Actividade Física e Deporte, Asociación de Psicología del Deporte de Andalucía.
Información: Web: <https://www.ipmaia.pt/pt/eventos/jornadas-2022>.

JORNADAS ONLINE BINEURE: NEURORREABILITACIÓN Y EL ICTUS ¿QUÉ TENGO DEBAJO DE LA CORTEZA? NEUROANATOMÍA SUBCORTICAL

Fecha: 5 noviembre al 17 diciembre 2022.
Ciudad: Online.
Organiza: Bineure.
Información: Web: <http://bineure.com> (20% dto. inscripción, colegiados/as)

CONGRESO EUROPEO LATINOAMERICANO PERINATALIDAD INFANCIA Y FAMILIA ¿CÓMO CUIDAMOS?

Fecha: 16 al 18 febrero 2023.
Ciudad: Online.
Organiza: Word Association for Infant Mental Health (WAIMH). Asociación para la Salud Mental Infantil desde la Gestación, ASMI WAIMH-ESPAÑA. Conecta Perinatal, Alianza Hispanohablante por la Salud Mental Perinatal.
Información: Web: <https://congresopsiperinatalidad.com/>

XV CONGRESO INTERNACIONAL Y XX NACIONAL DE PSICOLOGÍA CLÍNICA

Fecha: 16 al 18 noviembre 2022.
Ciudad: Virtual.
Organiza: Universidad de Granada, Grupo de Investigación CTS-261. Asociación Española de Psicología Conductual. Thomson Reuters. Dykinson, S.L., FECIES.
Información: web: <https://es.clinicalpsychologycongress.com/>

CONGRESO HISPANOAMERICANO DE PSICOLOGÍA SOCIAL Y PSICOLOGÍA POLÍTICA: EXPRESIONES CULTURALES Y RELACIONES EN LOS PROCESOS DE HUMANIZACIÓN Y DESHUMANIZACIÓN

Fecha: 23 al 25 noviembre 2022.
Ciudad: Virtual Diferido.
Organiza: Congresos Pi by Psychology Investigation.
Información: web: <https://www.congresospi.com/convocatorias/congreso-hispanoamericano-de-psicologia-social-y-psicologia-politica>.

III CONGRESO ANUAL INTERNACIONAL DE CONTROVERSIAS SOBRE MEDICAMENTOS A BASE DE CANNABIS

Fecha: 2 al 3 noviembre 2022.
Ciudad: Copenhague, Dinamarca.
Organiza: Med-Cannabis2022.
Información: Web: <https://med-cannabis2022.com/>

III CONGRESO INTERNACIONAL DE SALUD MENTAL: SALUD MENTAL. UNA NECESIDAD, UN DERECHO

Fecha: 9 al 10 noviembre 2022.
Ciudad: Huelva.
Organiza: FEAFES-Huelva Salud Mental.
Información: Web: <https://www.feafes-huelva.org/iii-congreso-internacional-de-salud-mental-9-y-10-de-noviembre-2022/>

10º CONGRESO MUNDIAL DE TERAPIAS COGNITIVO-CONDUCTUALES

Fecha: 1 al 4 junio 2023.
Ciudad: Jeju Island (Corea del Sur).
Organiza: Confederación Mundial de Terapias Cognitivas y Conductuales. Asian Cognitive Behavioral Therapies Association (ACBTA). Korean Clinical Psychology Association..
Información: Web: <http://www.wccbt.org>.

XI CONGRESO INTERNACIONAL DE PSICOLOGÍA Y EDUCACIÓN : BIENESTAR PSICOLÓGICO Y DIGITALIZACIÓN : EL GRAN RETO DE LA PSICOLOGÍA DE HOY

Fecha: 26 al 28 junio 2023.
Ciudad: Valencia.

Organiza: ACIPE (Asociación Científica de Psicología y Educación), Universitat de València.
Información: Web: <https://cipe2023.com/index.php/es/>

30º CONGRESO INTERNACIONAL DE PSICOLOGÍA APLICADA, ICAP

Fecha: 24 al 28 julio 2023.
Ciudad: Beijing (China).
Organiza: Asociación Internacional de Psicología Aplicada, IAAP.
Información: web: <https://www.icap2023.com/>

IPA 53rd CONGRESS CARTAGENA 2023 MIND IN THE LINE OF FIRE

Fecha: 26 al 29 julio 2023.
Ciudad: Cartagena, Colombia.
Organiza: International Psychoanalytical Association.
Información: Web: <http://www.ipa.world/cartagena>.

TALLER DE INVESTIGACIÓN BASADO EN LA SOLUCIÓN DE PROBLEMAS DE LA PRÁCTICA CLÍNICA

8 becas para colegiados y colegiadas. Solicitudes hasta 19 de diciembre de 2022 a través de la web del Colegio.

ENTIDAD:

INEURO S.L. Instituto de Rehabilitación Neurológica (Madrid)

Director:

José Félix Mozo del Castillo. Responsable de formación de IRNEURO. Psicólogo colegiado M-28714.

PROGRAMA

9.00 -11.00 horas. Información para la práctica clínica

- Si quiero leer un artículo ¿cómo lo leo críticamente e interpreto los números de las tablas de resultados? (estadísticos descriptivos, inferenciales, puntuaciones).
- ¿Cómo pienso en preguntas clínicas, formulo las hipótesis y las defino en variables de estudio que sean números? (cómo llevar una idea a la práctica).

11.00 -11.15 horas. Descanso

11.15 -14.15 horas- Usos en la práctica clínica I

- ¿Cuáles son los mejores diseños y análisis para según qué preguntas clínicas? ¿Qué programa utilizo? (estadística aplicada a la clínica y programas para ello)
- Estudio de grupos.
- Estudios de caso único.
- Variables continuas como outcome.
- Variables categóricas como outcome.
- Jamovi.

14.15 – 16.00 horas. Comida común

16.00 – 18.00 horas. Uso en la práctica clínica II

- Antes de evaluar al paciente ¿en qué debo fijarme para elegir la prueba? (teoría en el test, estadísticos diagnósticos)

18.00 – 19.00 horas. Intervención

- Si hago un tratamiento ¿en qué números debo fijarme para saber si resulta efectivo y cómo hago esos cálculos? (Como interpretar de manera objetiva los resultados de mis intervenciones)

19.00 - 20.00 horas. Problemas reales

- Aplicación de los contenidos a problemas reales planteados por el alumnado.

MODALIDAD

Presencial. 9 horas.

FECHAS-LUGAR

4 de febrero de 2023.

Aula de formación Hospital de Cuidados Laguna. C/ Concejal Francisco José Jiménez Martín, 128. 28047 Madrid.

PRECIO

150 €. El Colegio Oficial de la Psicología de Madrid ofrece 8 becas para colegiados y colegiadas.

INTERESADOS

INEURO S.L. Instituto de Rehabilitación Neurológica (Madrid)

Concejal Fco. José Jiménez Martín 124, local A

Tel: 637209862

Email: formacion@irneuro.es

URL: www.irneuro.es

Boletín de inscripción en los Cursos del Colegio Oficial de la Psicología de Madrid

Este boletín es común para todas las actividades del Colegio Oficial de la Psicología de Madrid.
Señale el tipo de actividad en el que desea inscribirse

☐ Curso ☐ Jornada ☐ Otros

Nombre de la actividad:

☐ Presencial ☐ A distancia

Nombre y apellidos:

Dirección: Código postal:

Municipio: Provincia:

E-mail:

Teléfonos: Fax:

Nº colegiado/a: NIF:

Titulación: Institución o centro de trabajo:

Puesto de trabajo actual:

Experiencia profesional:

Factura: Sí ☐ No ☐ Datos para factura:

CIF:

¿A través de qué medio ha tenido conocimiento del curso en el que se inscribe?

☐ Web del Colegio ☐ Guía de la Psicología ☐ Prensa ☐ Otro:
☐ Cartel ☐ Otras páginas web ☐ Folleto

Forma de pago: las inscripciones deben ser en firme. No se admiten reservas de plazas. Se debe enviar el boletín de inscripción junto al justificante de haber realizado el pago, por fax 91 547 22 84, por correo ordinario o por e-mail a formacion@cop.es, o bien entregarlo en mano en nuestras oficinas si el pago se realiza en efectivo o con tarjeta de crédito (aquellas personas que no sean colegiadas deben adjuntar certificado de titulación).

En la **transferencia** debe constar obligatoriamente los siguientes datos:

- NOMBRE Y APELLIDOS DEL COLEGIADO/A
- CÓDIGO DEL CURSO
- NÚMERO DE COLEGIADO/A

Nº de cuenta del Banco Sabadell CC IBAN: ES 94 0081 0655 6100 0135 8636 si se desea realizar el pago por transferencia.

Cuota de inscripción (indique el importe correspondiente al curso según sea colegiado/a o no colegiado/a): €

Devoluciones: las solicitudes de devolución deberán realizarse por escrito, acreditando la justificación. Los criterios de devolución pueden consultarse en el tablón de anuncios del Área de Formación o solicitarse por escrito a la Secretaría del Área.

Sus datos personales serán incorporados y tratados en el fichero automatizado del Colegio Oficial de la Psicología de Madrid, Formación, inscrito en la Agencia de Protección de Datos Española, con la finalidad de realizar la gestión de las actividades necesarias derivadas de la relación entre el Colegio y el solicitante y la prestación de los servicios relacionados con la formación, y pudiéndose realizar las cesiones previstas en la ley. El órgano responsable del fichero es el Colegio Oficial de la Psicología de Madrid, con domicilio en Cuesta de San Vicente, 4, CP 28008 Madrid, ante el cual los interesados podrán ejercer sus derechos de acceso, cancelación, rectificación y oposición, dirigiendo un escrito al Colegio Oficial de la Psicología de Madrid, a la dirección mencionada, todo lo cual se informa en cumplimiento del artículo 5 de la Ley Orgánica 15/1999, de 13 de diciembre, de Protección de Datos de Carácter Personal (ref. «tratamiento de datos»), indicando su nombre, dirección y petición. En el caso de no desear recibir información que el Colegio pueda considerar de su interés, marque la siguiente casilla ☐, en caso de no cumplimentarse, el Colegio considera que da usted su consentimiento para recibir dicha formación.

Boletín de Suscripción a Publicaciones 2022

Título de la publicación	Colegiados de Madrid		Colegiados de otros colegios	No Colegiados	Nº de ejemplares al año	Nº suelto
	Edic. digital	Edic. impresa				
Guía de la Psicología (1)	Gratuito	Gratuito	31 €	45 €	11	5 €
Psicología del Trabajo y Organizaciones	Gratuito	34 €	39 €	50 €	3	16 €
Clínica y Salud	Gratuito	34 €	39 €	50 €	3	16 €
Psychosocial Intervention	Gratuito	34 €	34 €	50 €	3	16 €
Anuario de Psicología Jurídica	Gratuito	24 €	30 €	37 €	1	
Psicología Educativa	Gratuito	23 €	27 €	35 €	2	16 €
The European Journal of Psychology Applied to Legal Context	Gratuito	25 €	30 €	38 €	2	16 €
(2014) Cyberbullying. Prevenir y Actuar	Gratuito	Gratuito	6 €	10 €		
(2015) Psicología y Reforma Sanitaria en la Década de los 80	Gratuito	Gratuito	6 €	10 €		
(2001) Psicología y Salud Comunitaria durante la transición democrática		10 €	13 €	17 €		
(2004) Monografía: Intervención psicológica atentados 11 de marzo en Madrid		11 €	13 €	17 €		

Nota: Los precios de las publicaciones incluyen el IVA.

FORMA DE PAGO:

☐ Transferencia al Banco Sabadell: IBAN/BIC: ES05 0081 0655 6700 0133 7537 / BSAB ESBB

☐ Tarjeta de crédito nº: Fecha de caducidad:

☐ Domiciliación bancaria:

Nombre: Apellidos:

Domicilio: Teléfono:

CP: Ciudad: Provincia:

Nº colegiado: Delegación: NIF/CIF (*):

FORMULARIO PARA DOMICILIACIÓN BANCARIA

Nombre del banco: AG:

Dirección:

Población: C.P.:

Muy Sr. mío: Ruego a Ud. disponga lo necesario para que a partir de la presente sean abonados con cargo a mi C/C

..... en esa entidad bancaria los recibidos del

Colegio Oficial de la Psicología de Madrid.

..... de2022

(Firma del titular de la c/c)

Envíe este boletín, junto con el comprobante de pago o pago efectuado a: Colegio Oficial de la Psicología de Madrid. Dpto. de Suscripciones. Cuesta de San Vicente, 4, 6º 28008 Madrid. Tel.: 91 541 99 99; Fax: 91 559 03 03.

(1) Esta revista es gratuita para los colegiados de Madrid, para el resto de los colegiados su precio es de 29 €, no colegiados 42,50 €

(2) Psicodoc es una base de datos bibliográfica de Psicología en internet.

Domiciliación bancaria sólo para suscripción a revistas.

(*) Dato indispensable para cualquier suscripción.

Nota: por favor, indique en el comprobante de pago la revista a la que se suscribe.

Información sobre Protección de Datos	
Responsable	Colegio Oficial de la Psicología de Madrid
Finalidad	Facilitar la suscripción a las revistas publicadas por el Colegio Oficial de la Psicología de Madrid o a la Base de datos bibliográfica de Psicología Psicodoc.
Legitimación	Ejecución de un contrato
Destinatarios	No se cederán datos salvo obligación legal
Derechos	Acceder, rectificar y suprimir los datos, así como otros derechos, como se explica en la información adicional
Información adicional	Puede Solicitar la información adicional y detallada sobre protección de Datos en el correo dpdcopm@cop.es

Revistas · Científico-profesionales Especializadas

PSYCHOSOCIAL INTERVENTION



Revista cuatrimestral especializada en todos los ámbitos relevantes para la intervención psicosocial en los niveles individual, familiar, redes sociales, organización, comunidad y población. La revista acoge contribuciones originales en el ámbito de la investigación básica y aplicada, evaluación de programas, y resultados de la intervención. Trata de avanzar el conocimiento y proporcionar evidencia científica que informe la intervención psicosocial dirigida a problemas sociales y comunitarios, y a promover el bienestar social y la calidad de vida. Revista indexada en la Edición the Social Sciences Citation Index® - SSCI y Scopus. Reconocida con el Sello de Calidad de FECYT.

Colegiados de Madrid	Colegiados de otros colegios de Psicólogos	No Colegiados	Tarifa Internacional	Números sueltos
34,00	34,00	50,00	92,00	16,00

PSICOLOGÍA EDUCATIVA



Revista semestral especializada en la reflexión y práctica en los distintos ámbitos educativos, descripción y evaluación en los programas de intervención psicoeducativa, aspectos contextuales, cambios legislativos, opiniones de la comunidad educativa, estructura educativa, roles, etc. Indexada en Scopus. Revista reconocida con Sello de Calidad FECYT.

Colegiados de Madrid	Colegiados de otros colegios de Psicólogos	No Colegiados	Tarifa Internacional	Números sueltos
24,00	27,00	35,00	72,00	16,00

JOURNAL OF WORK AND ORGANIZATIONAL PSYCHOLOGY



Revista cuatrimestral fundada en 1985, única en España, dedicada preferentemente a la investigación empírica correspondiente a todos los ámbitos relacionados con la Psicología del Trabajo y de las Organizaciones y RRHH, toma de decisiones, selección de personal, formación, liderazgo, cambio organizacional, cultura y clima organizacionales, motivación, trabajo en equipo, salud ocupacional, stress, satisfacción laboral, evaluación de desempeño, etc. Reconocida por la APA (American Psychological Association). Revista indexada en la Edición the Social Sciences Citation Index® - SSCI y Scopus. Reconocida con el Sello de Calidad de FECYT.

Colegiados de Madrid	Colegiados de otros colegios de Psicólogos	No Colegiados	Tarifa Internacional	Números sueltos
34,00	39,00	50,00	92,00	16,00

THE EUROPEAN JOURNAL OF PSYCHOLOGY APPLIED TO LEGAL CONTEXT



Revista semestral que publica artículos empíricos, estudios teóricos y revisiones que abordan temáticas relacionadas con la Psicología y la ley. Se publican los trabajos que tratan sobre ambos sistemas legales, el inquisitorial y el de adversarios, así como aquellos que versen sobre leyes concretas de un determinado país europeo. La Revista está dirigida a investigadores, académicos y profesionales de la Psicología, Derecho, Trabajo Social, Ciencias Forenses, Educadores y, en general, aquellos relacionados con las Ciencias Sociales y la Ley. Indexada en ISI Web of Science, Scopus y Science Direct. Revista indexada en la Edición the Social Sciences Citation Index® - SSCI y Scopus. Reconocida con el Sello de Calidad de FECYT.

Colegiados de Madrid	Colegiados de otros colegios de Psicólogos	No Colegiados	Tarifa Internacional	Números sueltos
25,00	30,00	38,00	72,00	16,00

CLÍNICA Y SALUD



Revista cuatrimestral fundada en 1990 especializada en investigaciones empíricas sobre la Psicología Clínica y de la Salud: trastornos psicológicos, salud-enfermedad, prevención y atención en los diferentes niveles asistenciales (primaria, secundaria y terciaria), práctica pública y privada, etc. Reconocida a nivel internacional por la APA (American Psychological Association). Revista indexada en la Edición the Social Sciences Citation Index® - SSCI y Scopus. Reconocida con el Sello de Calidad de FECYT.

Colegiados de Madrid	Colegiados de otros colegios de Psicólogos	No Colegiados	Tarifa Internacional	Números sueltos
34,00	39,00	50,00	92,00	16,00

ANUARIO DE PSICOLOGÍA JURÍDICA

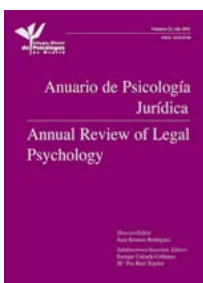

Revista anual especializada en el área de la Psicología Jurídica en la cual se contempla la doble perspectiva psicológica y legal en temas de familia y menores, informes periciales, psicología penitenciaria, policial, militar, testimonio, jurado, mediación en conflictos, estudio y valoración de cambios legislativos, etc. Indexada en Scopus y Science Direct.

Colegiados de Madrid	Colegiados de otros colegios de Psicólogos	No Colegiados	Tarifa Internacional	Números sueltos
24,00	30,00	37,00	69,00	-

CLUB EXCLUSIVO PARA COLEGIADAS Y COLEGIADOS



Tu nuevo portal de ventajas
por formar parte del colegio.
Ahora te será más fácil encontrar
las ofertas en **más de 300
grandes marcas** exclusivas.



⌘ CINESA

endesa

Booking.com

Apple App Store



Colegio Oficial
de la Psicología
de Madrid

www.colectivosvip.com/copm



INDICE

La búsqueda bibliográfica en Psicología y ciencias afines

PSICODOC

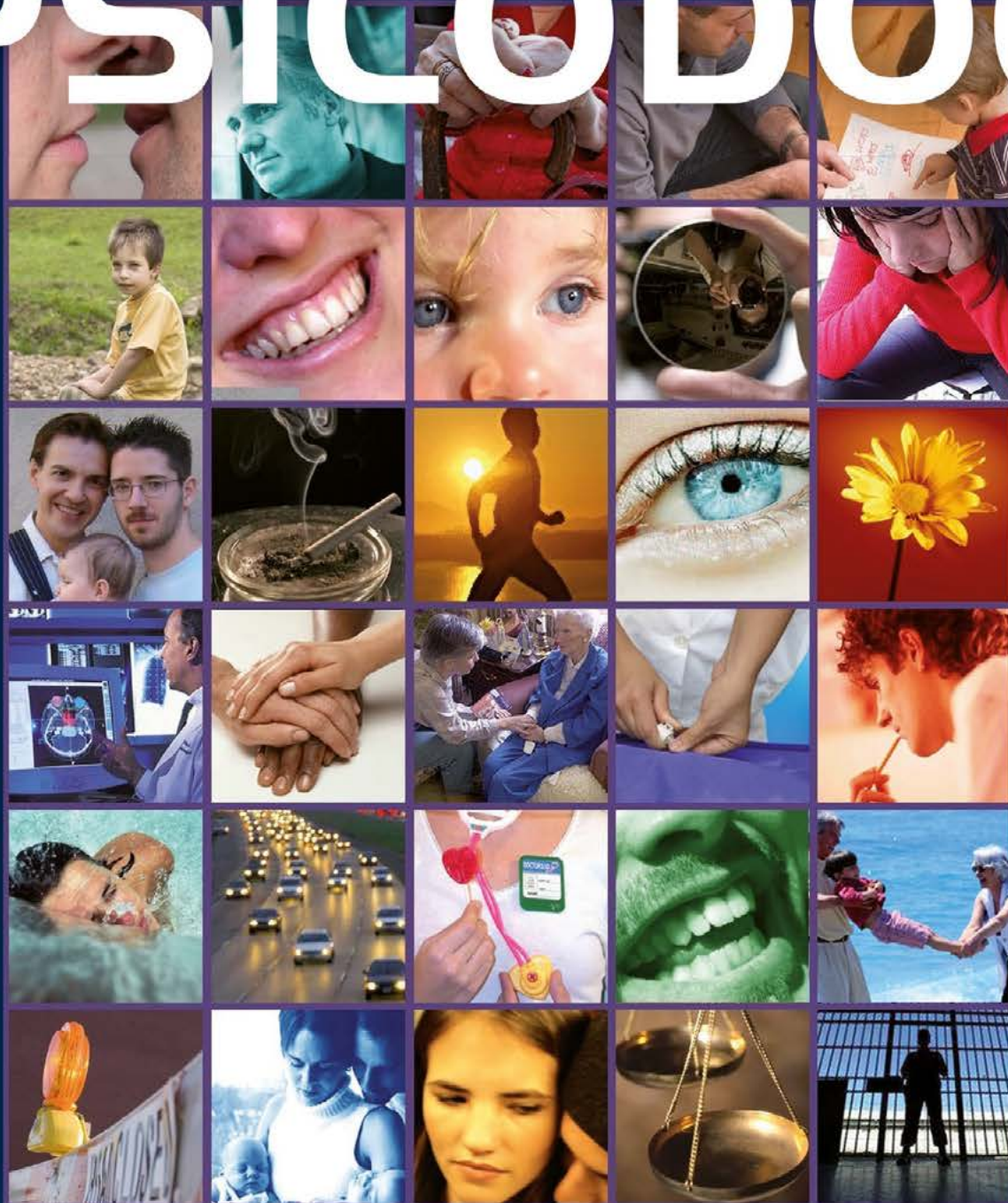

Las novedades de la Psicología: gane calidad, gane tiempo

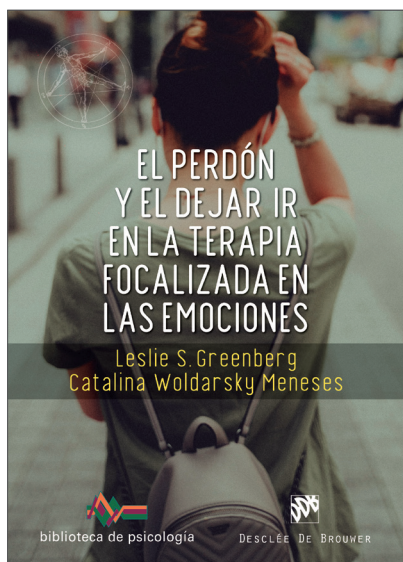

Leslie S. Greenberg · Catalina Woldarsky Meneses

El perdón y el dejar ir en la terapia focalizada en las emociones



escanéame

En los últimos 20 años, Leslie S. Greenberg y sus colegas han realizado una amplia investigación clínica para articular un modelo de resolución de heridas emocionales y para trazar un camino hacia el perdón asistido por la terapia.

En este libro ofrecen una guía paso a paso para llevar a cabo la Terapia Focalizada en las Emociones (TFE) y la Terapia de Pareja Focalizada en las Emociones, así como un análisis de casos clínicos relevantes. Los autores ilustran el modo de promover que los clientes se apropien de la experiencia emocional, de empoderarles para que atribuyan apropiadamente la responsabilidad por el daño causado, de ayudarles a ver que disponen de los recursos y la resiliencia necesarios para recuperarse del daño emocional y a determinar si el perdón –con o sin reconciliación con el ofensor– es el camino correcto para ellos o si la terapia debería centrarse en dejar ir los sentimientos negativos.



escanéame

Iago Taibo Corsanego

Psicología positiva

Aprende a ser feliz con la ciencia del bienestar

¿Qué necesitamos, tanto individuos como sociedades, para funcionar de modo óptimo y positivo? En un mundo donde existen cada vez más estímulos y prisa, resulta inevitable que acabemos desconectando de nuestros propios valores, capacidades y hábitos positivos. Las estadísticas no dejan dudas sobre las claras consecuencias negativas que esto tiene.

La ciencia de la Psicología Positiva se establece en 1998 para complementar los grandes aportes que la Psicología general ya estaba brindando. El autor pretende abarcar dos objetivos relevantes:

- Que el lector conozca de modo ameno, pero completo, los principales aspectos teóricos y prácticos de la Psicología Positiva.
- Que esto sirva para que todos aprendamos a vivir de un modo lo más sano, ético, significativo y feliz posible.

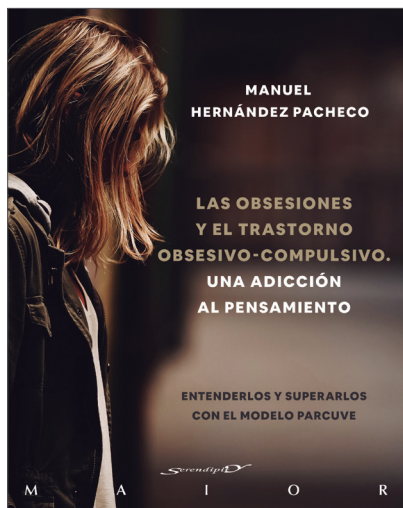
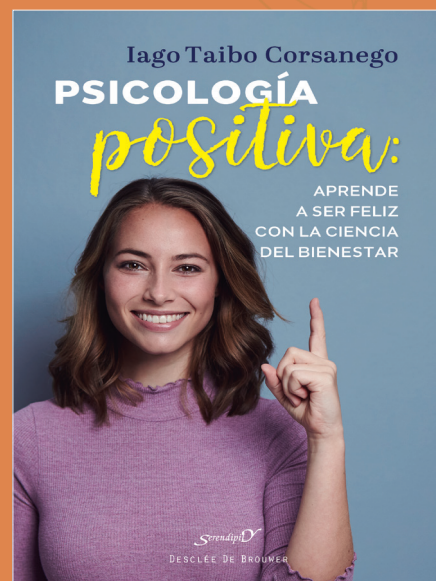

Manuel Hernández Pacheco

Las obsesiones y el trastorno obsesivo-compulsivo

Una adicción al pensamiento. Entenderlos y superarlos con el modelo PARCUVE

Este libro describe el trastorno obsesivo-compulsivo y otras psicopatologías asociadas desde una perspectiva original e innovadora. Se plantea que los miedos obsesivos con compulsiones físicas o mentales tendrían unos correlatos neurobiológicos casi idénticos a las adicciones.

Las obsesiones serían una forma de adicción al pensamiento que permitiría a la persona obviar otros problemas que le acosan, como emociones de rabia, miedo o culpa. Cuanto más se evita el motivo original de la ansiedad y más se realizan las compulsiones como forma de conseguir calma, más incisivo y adictivo se vuelve el proceso obsesivo.



escanéame

SEGURO DE SALUD

Especial COP Madrid

Sólo
45
euros/mes
SIN COPAGOS

PRECIO

De 0 a 64 años: **45€/mes**
PÓLIZA DENTAL INCLUIDA

SIN CARENCIAS
SIN PREEXISTENCIAS EXCEPTO ENFERMEDADES GRAVES

VENTAJAS

- + Póliza completa
- + Acceso a todos los especialistas
- + Intervenciones quirúrgicas
- + Hospitalización
- + Urgencias
- + Medios de diagnóstico
- + Asistencia en viaje
- + Acceso a los mejores médicos y centros hospitalarios
- + Cobertura para embarazo, parto y recién nacido

Adeslas

UN SEGURO PARA TODA LA FAMILIA

Te aseguramos una atención médica de calidad, rápida y fiable cuando tu familia lo necesite.

Benefíciate ahora de los acuerdos especialmente negociados para psicólogos de la Comunidad de Madrid.
Con posibilidad de incluir a familiares directos (cónyuge e hijos).

+SIN COPAGOS

Más información y contacto:

Brokers 88

Tel. 91 597 30 35

eMail: madrid@brokers88.es