

Guía de la PSICOLOGÍA



**La colegiada de Madrid
M^a Paz García Vera nombrada
Académica de Número de la
Academia de Psicología de España**

Pág. 4

**El Decano del Colegio Fernando
Chacón reconocido como
"Psicólogo del Año"**

Pág. 6



**El Colegio participa en
la Alianza Social en
Defensa del Sistema
Público de Servicios
Sociales en la
Comunidad de Madrid**

Pág. 8



**Los colegiados de
Madrid colaboran con
diversos proyectos
solidarios a cargo del
0,7 % del Colegio**

Pág. 13



**Convocados los
Premios de Psicología
"Rafael Burgaleta"
y de Periodismo del
Colegio**

Pág. 16



Trabajamos junto a nuestras
colegiadas y colegiados para mejorar
la calidad de los servicios psicológicos
y el bienestar de la ciudadanía

Feliz Año 2021

¡Síguenos en nuestras redes!





Novedades



› e-TDAH

también
disponible
online

Escala de
Detección del TDAH y
Dificultades Asociadas

De 6 a 12 años

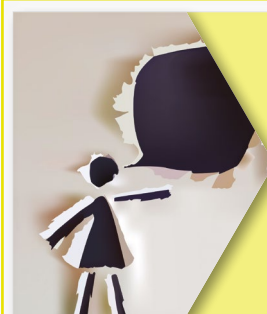

› TFV

Test de Fluidez Verbal

A partir de 6 años



› EDICOLE

también
disponible
online

Evaluación
Diagnóstica de la
Comprensión Lectora

De 7 a 11 años



› PREDISCAL

Screening de
Dificultades Lectoras
y Matemáticas

De 7 a 12 años



› PROLEXIA

Diagnóstico y Detección
Temprana de la Dislexia

A partir de 4 años



› Matrices-TAI

Test Adaptativo
de Inteligencia
General

también
disponible
online

De 6 a 74 años



› CIT

también
disponible
online

Cuestionario de
Impacto del Trauma

A partir de 18 años



› La magia de las palabras

Juego para la
Estimulación de la
Conciencia Morfológica

De 6 a 12 años

NUEVA DIRECCIÓN DE MADRID

C/ Cardenal Marcelo Spínola, 50-52, 1º - 28016 • Tel.: 912 705 060 • e-mail: madrid@teaediciones.com



Guía de la PSICOLOGÍA

Enero 2021 - Nº 417

SUMARIO

	Pág
Noticias	4
Información colegial	19
> Últimos colegiados	19
> Grupos de trabajo del Colegio	20
Servicios colegiales	23
> Asesorías	23
> Servicio de Empleo	24
> Directorio Consultas de Psicología	26
> Formación en el Colegio	27
> Biblioteca	39
> Publicaciones	44
> Anuncios	45
Formación de otras entidades	47
Becas	49

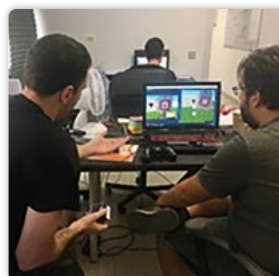

LA GUÍA DE LA PSICOLOGÍA se distribuye gratuitamente a las colegiadas y colegiados de Madrid.

Edita: Colegio Oficial de la Psicología de Madrid.

Director: Juan Carlos Fernández Castrillo.

Redactor Jefe: Fco. Javier Martínez Fernández
(Director de Comunicación).

Secretaría de Redacción: M^a Rosa Pillado.

DL: M-5.095-1985

ISSN: 2695-6217

Diseño e impresión: Huna Soluciones Gráficas, S.L.

Suscripción (11 números)

España: 44 €

Tarifa internacional: 180 €

Números sueltos:

Venta directa (sede del Colegio): 5,00 €

Venta por correo (incl. gastos de envío): 5,50 €

**La GUÍA DE LA PSICOLOGÍA se puede leer en la página web
del Colegio:** www.copmadrid.org

El Colegio Oficial de la Psicología de Madrid está comprometido con el uso de un lenguaje igualitario y no sexista. No obstante, en aras de la brevedad del texto y la facilidad de lectura, en el resto de esta GUÍA DE LA PSICOLOGÍA se entenderá que «colegiados» hace referencia a colegiados y colegiadas, «psicólogos» a psicólogos y psicólogas, etc.

Junta de Gobierno

Decano-Presidente: Fernando Chacón Fuertes

Secretario: José Antonio Luengo Latorre

Vicesecretaria: Timanfaya Hernández Martínez

Tesorero: Pedro Rodríguez Sánchez

Vocales: Isabel Aranda García, Juan Carlos Fernández Castrillo, Guillermo Fouce Fernández, Nuria Mateos de la Calle, Amaya Prado Piña, Luis Picazo Martínez, Vicente Prieto Cabras, Raquel Tomé López

Colegio Oficial de la Psicología de Madrid

Cuesta de San Vicente 4, 28008 Madrid

Tel: 91 541 99 99. Fax: 91 559 03 03

www.copmadrid.org



Por las medidas sanitarias adoptadas el horario de atención al colegiado durante el mes de enero:

De forma telefónica y presencial en la sede del Colegio:

Lunes, miércoles, jueves y viernes **de 9.30 a 15.00 h** y
martes **de 9.30 a 19.30 h ininterrumpidamente.**

De forma exclusivamente telefónica y telemática:

Lunes, miércoles y jueves **de 15.00 a 19.30 h.**



Punto de Atención al Colegiado

☎ 91 541 99 99

✉ informacion@cop.es

- Información
- Certificados
- Inscripción en cursos

- Asesoría jurídica
- Colegiación
- Adopción internacional

Tecnologías de la información

✉ nntt@cop.es

☎ ext.: 262; 263; 264; 241

Biblioteca

✉ biblioteca@cop.es

☎ ext.: 243; 244; 242; 241

Formación

✉ formacion@cop.es

☎ ext.: 250; 251; 252; 253;
254; 257

Acreditaciones

✉ acreditaciones@cop.es

☎ ext.: 322

Servicio de Empleo

✉ empleo@cop.es

☎ ext.: 273

✉ Recursos Humanos

convenios@cop.es
ext.: 272

Secretaría

✉ copmadrid@cop.es

☎ ext.: 292; 291

Contabilidad y Compras

✉ conta-copm@cop.es

☎ ext.: 233; 232

Comunicación

✉ comunicacion@cop.es

☎ ext.: 222; 224

Publicaciones

✉ revistas_copm@cop.es

☎ ext.: 223, 224

Feliz Año 2021



Felicitación que ha obtenido el Primer Premio del XV concurso de felicitaciones de Año Nuevo, en el que han participado los hijos e hijas de nuestros colegiados y colegiadas y que tuvo como lema «Feliz 2021 ¡Recuperamos la sonrisa!»

(Autora: Izaskun, 12 años)

La Junta de Gobierno del Colegio Oficial de la Psicología de Madrid quiere desearos a todos los colegiados y colegiadas un muy feliz y próspero año 2021.

Que el próximo año se vean cumplidos todos vuestros proyectos personales y profesionales.

Esperamos que este año nuevo suponga un avance en el desarrollo de nuestra profesión y confiamos en la colaboración de todos y todas para conseguirlo.

noticias



La colegiada de Madrid M^a Paz García Vera nombrada Académica de Número de la Academia de Psicología de España

El pasado 15 de diciembre, la colegiada de Madrid M^a Paz García Vera, fue nombrada Académica de Número de la Academia de Psicología de España por “concurrir en ella relevantes méritos científico-profesionales”.

La nueva Académica M^a Paz García Vera, realizó un discurso de Recepción con el título «la Psicología en tiempos de pandemia: ¿Estamos siendo relevantes?». El discurso fue contestado por el académico José María Prieto Zamora.

M^a Paz García Vera recogió su Diploma y su medalla como nueva Académica de manos del Presidente de la Academia Helio Carpintero.

El acto fue retransmitido en directo vía streaming y fue seguido por más de 400 personas. El Colegio estuvo representado en este acto por el Decano del Colegio Fernando Chacón y el Secretario de la Junta José Antonio Luengo.

Las fotografías del mismo se pueden ver pinchado [aquí](#).

El video del nombramiento puede verlo pinchado [aquí](#).

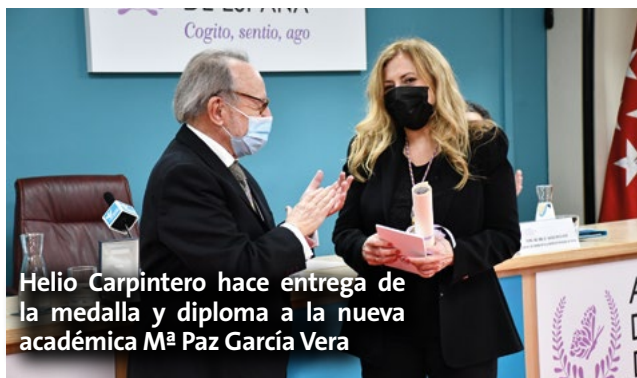

Helio Carpintero hace entrega de la medalla y diploma a la nueva académica M^a Paz García Vera



El Decano del Colegio Fernando Chacón y el Secretario de la Junta José Antonio Luengo acompañaron durante el acto a la colegiada M^a Paz García Vera



Diferentes personalidades asistieron al acto



M^a Paz García Vera durante su discurso



**EXPERTO EN PSICOTERAPIA EMOCIONAL SISTÉMICA:
ADULTOS Y FAMILIA** (125 HORAS)

**EXPERTO EN PSICOTERAPIA EMOCIONAL SISTÉMICA:
ESCUELA DE VERANO** (125 HORAS)

**EXPERTO EN PSICOTERAPIA EMOCIONAL SISTÉMICA:
PAREJA Y FAMILIA** (125 HORAS)

**EXPERTO EN PSICOTERAPIA EMOCIONAL SISTÉMICA
INFANTOJUVENIL Y FAMILIA** (125 HORAS)

PSICOTERAPIA PARA PSICOTERAPEUTAS

ESPECIALISTA EN PSICOTERAPIA EMOCIONAL SISTÉMICA (250 HORAS)

MÁSTER EN PSICOTERAPIA EMOCIONAL SISTÉMICA (500 HORAS)

**CURSO DE ADICCIONES DESDE LA PSICOTERAPIA EMOCIONAL
SISTÉMICA. ABORDAJE Y TÉCNICAS** (25 HORAS)

**DESCUENTO
ESPECIAL
PARA
COLEGIADOS**

**PRESENCIAL
U ONLINE**

ACTIVIDAD PRESENCIAL ACREDITADA POR EL COLEGIO OFICIAL DE PSICÓLOGOS DE MADRID
Y POR LA FEDERACIÓN DE ASOCIACIONES DE PSICÓLOGOS Y MÉDICOS PSICOTERAPEUTAS DE ESPAÑA



**DESCUENTO
20%
MODALIDAD
TELEPRESENCIAL**

CURSO DE NEUROEDUCACIÓN EMOCIONAL SISTÉMICA (25 HORAS)

GRUPOS DE SUPERVISIÓN Adultos, Pareja y Familia | Infantojuvenil y Familia

VISUALIZACIÓN DE CASOS EN DIRECTO (PRÁCTICAS CON PACIENTES)

Adultos, Pareja y Familia | Infantojuvenil y Familia



**ABIERTO
PLAZO DE
INSCRIPCIÓN**



PsicólogosPozuelo.es
Psicología, Salud y Formación

Avenida Juan XXIII 15 B
(enfrente del Torreón)
Pozuelo (28224) Madrid
Tel.: 91 352 77 28 / 669 83 48 45
info@psicologospozuelo.es
www.psicologospozuelo.es



Centro Sanitario reconocido por la Consejería
de Sanidad de la CAM Nº CS-14921



El Decano del Colegio Fernando Chacón galardonado como “Psicólogo del Año”

El pasado 11 de diciembre, el Decano del Colegio Oficial de la Psicología de Madrid, Fernando Chacón, ha sido galardonado con el Premio *José Luis Pinillos* a la Excelencia e Innovación en Psicología en la categoría «Psicólogo del Año».

El Jurado del Premio ha reconocido la labor de la excelencia de la actividad profesional que ha realizado el Decano del Colegio y Doctor y Catedrático en Psicología, Fernando Chacón, especialmente durante este último año, en el que hemos sufrido esta grave crisis sanitaria producida por la pandemia de la Covid-19.

El Colegio Oficial de la Psicología de Madrid, fue el primer Colegio Oficial de la Psicología que puso en marcha números dispositivos de atención psicológica, que ha realizado hasta la fecha más de 18.500 atenciones.

Los dispositivos que se pusieron en marcha atendieron a numerosos colectivos: Profesionales Sanitarios y de Residencias de Mayores, acompañamiento en el duelo para las personas que han perdido a un familiar, a la ciudadanía de la Comunidad de Madrid, Ayuntamientos y Mancomunidades, personas en situación de vulnerabilidad, docentes de centros docentes públicos no universitarios de la Comunidad de Madrid, y colectivos del ámbito del deporte y otros profesionales.

Además, durante la entrega del Premio se destacó la labor de coordinación que Fernando Chacón realizó durante la intervención psicológica tras los atentados terroristas del 11-M y el accidente aéreo de Madrid-Barajas.

Al recibir el galardón Fernando Chacón quiso destacar: “Este Premio reconoce la labor profesional que han realizado los colegiados y colegiadas de Madrid que han vuelto a demostrar, una vez más, su magnífica labor profesional durante la pandemia, demostrando una vez más, que la Psicología es una profesión al servicio de la ciudadanía, lo que ha permitido ayudar a la población a superar esta grave situación”.

Las fotografías del acto se pueden ver pinchado [aquí](#).



Fernando Chacón durante su intervención



Fernando Chacón recibiendo su galardón de manos del Presidente de la Conferencia de Decanos y Decanas de Psicología de las Universidades Españolas, Francisco Medina

La colegiada Yolanda López elegida Vicepresidenta Primera de la Asociación Madrileña de Cuidados Paliativos

La colegiada de Madrid, Yolanda López Pérez ha sido elegida Vicepresidenta Primera de la Asociación Madrileña de Cuidados Paliativos (AMCP).

Es la primera vez que la Psicología ocupa un puesto de esta responsabilidad en la historia de la Junta Directiva de la Asociación.

La Asociación Madrileña de Cuidados Paliativos, que se creó en 2003, forma parte de la Sociedad Española de Cuidados Paliativos (SECPAL), y tiene como fin el desarrollo de la atención paliativa para promover el derecho de las personas en situación de enfermedad avanzada o en fase final de su vida a una asistencia adecuada a las necesidades.

La nueva Junta Directiva tiene como objetivos contribuir a la formación de la opinión pública, ofreciendo un conocimiento adecuado sobre la trascendencia de los cuidados paliativos y potenciar el apoyo a la investigación y la formación, siendo referentes para cualquier profesional que solicite apoyo, así como trabajar con la Administración para conseguir que las plazas de los profesionales paliativistas se singularicen, como ya ocurre en otras Comunidades Autónomas.



Yolanda López

PUBLICIDAD

REGALA VALORES CON LA COLECCIÓN URRA

Medio ambiente

Respeto

Solidaridad

Animales

www.editorialsentir.com

CUENTOS EDUCATIVOS PARA PROMOVER LOS VALORES EN LA INFANCIA

El Colegio forma parte de la Alianza Social en Defensa del Sistema Público de Servicios Sociales de la Comunidad de Madrid

El Colegio Oficial de la Psicología de Madrid participa en la Alianza Social en Defensa del Sistema Público de Servicios Sociales de la Comunidad de Madrid, junto con diferentes entidades sociales, sindicales y colegios profesionales.

La llegada de la segunda ola de la pandemia por Covid-19 ha profundizado las graves consecuencias sanitarias, económicas y sociales que trajo el primer ataque del coronavirus. Por ello, la Alianza Social en Defensa del Sistema Público de Servicios Sociales en la Comunidad de Madrid solicitamos un refuerzo de las medidas, que han resultado insuficientes.

El escenario actual presenta las siguientes características:

- Continúa el incremento de las situaciones de precariedad social y carencia de cobertura de necesidades básicas.
- Situaciones de elevada angustia y estrés emocional en las personas y familias ante la situación de incertidumbre general y la carencia total de ingresos económicos. El IMV y la RMI no cubren las expectativas y dejan sin ningún ingreso a muchas familias durante varios meses.
- Retroceso en la atención a personas con dependencia, bajan los beneficiarios y las prestaciones.
- Sigue la larga lista de acceso al Servicios de Ayuda a Domicilio, claramente insuficiente.
- La administración pública se encuentra desbordada y colapsada ante el aumento de la demanda.
- La brecha digital afecta a individuos y familias.
- Faltan medidas políticas en materia de vivienda.
- El transporte público no ha sido reforzado.

Por ello se proponen las siguientes medidas de choque:

- Financiación y refuerzo de plantillas en la Red de Atención municipal y autonómica.
- Facilidad de acceso e incremento de las ayudas económicas de emergencia.
- Desbloqueo de la lista de espera del SAD para dependientes.
- Refuerzo de los servicios sociales especializados.
- Paralización inmediata de los criterios restrictivos en el acceso a la RMI y mantenimiento del derecho a la prestación.
- Establecimiento de un fondo de contingencia extraordinario.
- Creación de espacios de coordinación entre la red de atención primaria y los recursos privados de solidaridad, así como interadministraciones municipal y autonómica.

Y se proponen las siguientes medidas de futuro:

- Reforzar el sistema público, evitando la privatización y externalización de los Servicios Sociales, en especial en su componente sociosanitario.
- Abordar un cambio profundo del modelo de cuidados, atención y gestión, tanto en el SAD como en los centros residenciales.
- Potenciar el enfoque relacional de los Servicios Sociales y su dimensión comunitaria y preventiva, para la gestión adecuada de las consecuencias emocionales de esta crisis.
- Poner en marcha el Consejo Regional de Servicios Sociales y el Consejo Interadministrativo.

El objeto del Sistema Autonómico de Servicios Sociales en la Comunidad de Madrid es contribuir al bienestar social mediante la prevención, eliminación o tratamiento de las causas que impiden o dificultan el desarrollo de las personas o de los grupos donde éstas se integran. Un sistema clave para hacer efectivo el derecho de las personas a vivir dignamente procurando la cobertura de las necesidades sociales, un sistema de protección fundamental para la prevención y eliminación de las desigualdades, que favorece la cohesión social, imprescindible para la generación de una sociedad realmente inclusiva.



Más de 600 profesionales participaron en el Seminario Internacional “Psicoterapia a través del ciclo vital desde una perspectiva del apego”

El Colegio Oficial de la Psicología de Madrid, a través de la Sección de Psicología Clínica, de la Salud y Psicoterapia y en colaboración de la División de Psicoterapia del Consejo General de la Psicología organizó el Seminario Internacional “Psicoterapia a través del ciclo vital desde una perspectiva del apego”.

Este Seminario, al que asistieron más de 600 profesionales, se desarrolló en directo vía Streaming, fue inaugurado por José Antonio Luengo, Secretario de la Junta de Gobierno del Colegio y Mercedes Bermejo, Coordinadora de la Sección de Psicología Clínica, de la Salud y Psicoterapia del Colegio.

Este Seminario Internacional fue impartido por el Dr. Arturo Ezquerro, que lleva 37 años de ejercicio profesional en Londres. Fue Jefe de los Servicios Públicos de Psicoterapia en el distrito londinense de Brent (primer español en conseguir esta clase de jefatura en Reino Unido).



Dr. Arturo Ezquerro

Durante el Seminario se trató la relevancia del apego en la psicoterapia en diversas fases, transiciones y puntos críticos del ciclo vital, incluyendo la infancia, la adolescencia, la etapa adulta y las personas mayores.

PUBLICIDAD

Campus Daira

MASTER EN SUPERDOTACIÓN Y ALTAS CAPACIDADES





Docencia 100 % online Tutor personalizado Clases por videoconferencia

Curso Marzo 2021 Junio 2022 – Matrícula abierta – Dto. 10% matrículas antes del 15 de Enero

Más información en campusdaira.com y en el 914317061

El Proyecto HUCI-Humanizando los Cuidados Intensivos galardonado en la V Edición del Premio «Psicología y Solidaridad»

El Colegio Oficial de la Psicología de Madrid y la Fundación Psicología Sin Fronteras convocó la V edición del Premio «Psicología y Solidaridad».



El objetivo de este Premio es reconocer a aquellas personas o entidades que realizan, de forma solidaria, acciones para mejorar la calidad de vida y el bienestar psicológico de las personas y especialmente de aquellas que se encuentren en situación de vulnerabilidad.

En esta quinta edición se ha acordado conceder el Premio “Psicología y Solidaridad 2020”, al **Proyecto HUCI-Humanizando los Cuidados Intensivos**.

Diferentes profesionales llevan trabajando en este proyecto desde hace años, pero durante la crisis sanitaria producida por la pandemia, se han formalizado proyectos concretos en varias comunidades autónomas. En la Comunidad de Madrid a lo largo de los meses de mayo y julio, en dos hospitales de Madrid, se prestó apoyo psicológico en crisis en las Unidades de Cuidados Críticos a pacientes, familiares y profesionales, en el marco de las necesidades psicológicas generadas por la crisis del Covid-19.

Este proyecto incorporó profesionales de la Psicología expertos en urgencias-emergencias, cuidando del profesional asistencial en UCIs de la Comunidad de Madrid, y dando asistencia psicológica presencial y telemática a familiares de pacientes COVID, profesionales UCI en primera línea y a pacientes que pudieran usar medios telemáticos con el objetivo de la prevención del daño psicológico, con una excelente valoración de las personas que han sido atendidas por estos profesionales.

En la primera edición se premió al Comité Español del Alto Comisionado de las Naciones Unidas para los Refugiados (ACNUR), por el gran trabajo y esfuerzo en ayudar y proteger a millones de refugiados en todo el mundo.

En la segunda edición se concedió el Premio a la Asociación Española Contra el Cáncer, por el cuidado a los enfermos y enfermos oncológicos y sus necesidades psicológicas, incorporando a profesionales de la Psicología en equipos multidisciplinarios.

En la tercera edición se premió a la Fundación Europea por las Personas Desaparecidas (QSD global), por su apoyo a las familias que sufren la ausencia de un ser querido sin causa aparente, mostrando una especial preocupación por la atención a sus necesidades psicológicas.

En la cuarta edición la entidad premiada fue Plena Inclusión España, por su compromiso para que cada persona con discapacidad intelectual y su familia puedan desarrollar su proyecto de vida, promoviendo en todo momento su inclusión como ciudadanos de pleno derecho.



Entrega de los premios de la 15ª Edición del Concurso de Felicitaciones de Año Nuevo

El pasado 15 de diciembre se realizó la entrega a los premiados de la 15ª edición del Concurso de Felicitaciones de Año Nuevo, correspondiente a 2021.

El resto de los participantes, debido a la actual situación sanitaria, recogió en la sede del Colegio y de forma individual su dibujo enmarcado y su regalo, de manera escalonada durante la segunda quincena del mes de diciembre.

Este concurso, organizado por el Colegio Oficial de la Psicología de Madrid, y que este año tenía como lema «Feliz 2021, recuperaremos la sonrisa», tiene como objetivo premiar las felicitaciones presentadas por los hijos e hijas menores de 12 años de los colegiados y colegiadas.

El concurso ha obtenido una magnífica acogida y han sido muchas las obras presentadas. El acto de entrega de los cuatro dibujos premiados en cada una de las categorías, al que acudieron los niños acompañados de sus familiares, en el que participaron José Antonio Luengo, Secretario de la Junta de Gobierno del Colegio y Timanfaya Hernández, Vicesecretaria del Colegio Oficial de la Psicología de Madrid.

La felicitación que obtuvo el primer premio fue la diseñada por Izaskun, de 11 años. Su dibujo fue el elegido para confeccionar la felicitación institucional que envía el Colegio a las distintas instituciones, entidades, medios de comunicación y personas con las que mantiene relación durante todo el año.

Las fotografías de la entrega de los premios de la 15ª edición del Concurso de Felicitaciones de Año Nuevo se pueden ver pinchado [aquí](#).

Una representación de los hijos e hijas de nuestros colegiados y colegiadas que han participado en la 15ª Edición del Concurso de Felicitaciones de Año Nuevo, han querido mandar un cariñoso mensaje, deseando lo mejor para estos días y para el próximo año 2021 para verlo pinchar [aquí](#).

El Secretario de la Junta de Gobierno José Antonio Luengo acompañado de la Vicesecretaria del Colegio Timanfaya Hernández hicieron entrega de los premios a los ganadores de las diferentes categorías del concurso



El colegiado Florencio Jiménez Burillo un referente de la Psicología Social

Florencio Jiménez Burillo fue colegiado del Colegio Oficial de la Psicología de Madrid desde 1981 y desde el año 2015, era académico de la Academia de la Psicología de España.

Desde el Colegio el Colegio Oficial de la Psicología de Madrid queremos manifestar nuestro reconocimiento y agradecimiento por la gran labor realizada a lo largo de su trayectoria profesional en favor del desarrollo de la Psicología en general y de la Psicología Social en particular, así como trasladar nuestras más sentidas condolencias a toda su familia.

Necrológica de Florencio Jiménez Burillo

El profesor Florencio Jiménez Burillo ha sido una figura imprescindible en la Psicología española, maestro y referente sin duda para varias generaciones de alumnos y profesores, especialmente en el área de la Psicología social.

En el ámbito institucional, fue primero Vicedecano y en 1981 elegido Decano, el primer Decano electo, en la recién creada Facultad de Psicología de la U.C.M., desempeñando un importante papel en el progresivo desarrollo de la Facultad y de la propia Psicología.

Así, en la década de los ochenta participó activamente, a petición del consejo de Universidades, como Secretario del Grupo de Trabajo encargado de la Reforma de los Planes de Estudio de las Facultades de Psicología, Sociología, Ciencias de la Información y Trabajo Social. Y fue también durante varios años Presidente de la Comisión Nacional de Convalidación para Facultades Universitarias de Filosofía, Ciencias de la Educación y Psicología.

En el entorno académico, ingresó como profesor en la U.C.M. en 1968, y desde 1977 hasta su jubilación fue catedrático de Psicología social en la Facultad de Psicología de dicha Universidad, ocupando también durante varios años el cargo de Director del Departamento interfacultativo (Psicología/Sociología) de Psicología social. Era además miembro de número de la Academia de la Psicología de España.

Florencio Jiménez Burillo fue uno de los pioneros de la Psicología social en España, y también, al tiempo, introductor en nuestro país de diversos campos de estudio, como la Psicología jurídico-penal, la Psicología ambiental, Psicología política, etc.

Doctor en Filosofía, Licenciado en Ciencias Políticas y Sociología, y Diplomado en Psicología, tanto por su formación como por su talante personal fue siempre algo más filósofo que psicólogo. Un filósofo al que los avatares de la vida académica le condujeron a la Psicología, pero desde una enriquecedora formación de base filosófica y sociológica (tan necesaria como ausente en la Psicología dominante) de la que siempre hizo gala, y que en los últimos años amplió con un interés hacia las novedosas perspectivas neuropsicológicas.

Entre sus publicaciones cabe citar desde su pionero manual de "Psicología Social" a otros trabajos posteriores como "Notas sobre la fragmentación de la Razón", "Sobre la incertidumbre", su más reciente, y quizá premonitrice, densa y documentada reflexión "Del miedo a la muerte", así como otras publicaciones o investigaciones de índole psico-socio-filosófica sobre un amplio abanico de temas: Psicología de las relaciones de Poder y Autoridad, El nazismo, Psicología y Utopía, Sociología del Conocimiento y de la Ciencia, La alienación, Psicología ambiental, Psicología jurídico-penal, Socialización política, Sociología del conocimiento, Psicosociología del comportamiento amoroso, Violencia y Marginación social, Perspectiva marxiana de la Psicología política, Darwinismo y ciencias sociales, etc. En sus análisis sobre estas variadas temáticas psicosociales trató a menudo de ofrecer una visión desde los diferentes niveles de análisis (biológico, psicológico, cultural, social) cuya necesidad siempre defendió.

Por lo demás, el profesor Jiménez Burillo fue también miembro del consejo de redacción de varias revistas científicas en el ámbito de las ciencias sociales, así como miembro de varias sociedades científicas de prestigio.

Pero aunque su actividad fue básicamente académica, ello no le impidió estar cercano a la realidad profesional de la Psicología. Colegiado desde 1981, colaboró en todas las iniciativas del Colegio de la Psicología de Madrid en que se le pidió su participación. Y como privilegiado observador de la evolución de la Psicología española, cuyo gran desarrollo resaltaba, no dejó de alertar críticamente sobre los peligros que en su opinión la acechaban, como su fragmentación o que terminara siendo un mero instrumento de control social.

Finalmente, en un ámbito más personal, fue un hombre culto en el amplio sentido de la palabra, capaz de compaginar sin mayor problema su pasión, a menudo teñida de erudición, hacia realidades aparentemente dispares, como las óperas de Mozart, el fútbol, la filosofía, o Don Quijote.

Lector irredento, gozaba de una lúcida sabiduría sobre las realidades de la vida (manchego al fin, como su admirado personaje cervantino) desde la que gustaba aportar su propia visión, no siempre políticamente correcta, que a menudo cuestionaba la de quien deseara escucharle.

Y aunque quizá resulta difícil la objetividad hacia un compañero de departamento en la Facultad durante más de cuarenta años, no creo faltar a la verdad al afirmar que se nos ha ido un ser humano singular e irrepetible, de los que no dejan indiferente a nadie. Una persona siempre leal, entrañable y cercana, amigo fiel de sus amigos, y afectuoso aunque a veces lo ocultara. Un gran conversador, controvertido en ocasiones, y amante de los debates donde mezclaba sabiamente la fina ironía con el rigor y la solidez de la argumentación más afilada. Una persona, al tiempo, honesta, parca en ambiciones, nada amiga de autocitas y aún menos de homenajes. Un ser humano, en fin, de los que dejan huella.



José Luis Sangrador García, profesor de la Facultad de Psicología de la U.C.M.

Los colegiados de Madrid colaboran con diversos proyectos solidarios a cargo del 0,7 % del Colegio

La Asamblea General Ordinaria del Colegio, celebrada el pasado 24 de noviembre, aprobó la donación a cargo del 0,7 % del superávit del Colegio Oficial de la Psicología de Madrid, correspondiente al ejercicio 2019, a los siguientes proyectos:

Al Proyecto **“¿Jugamos? Intervención Psicológica para reparar y fortalecer el vínculo afectivo maternofilial en víctimas de violencia de género”**, presentado por la Federación de Mujeres Progresistas.

La exposición a la violencia de género tiene un impacto negativo evidente también en la vida, la salud, el bienestar y desarrollo de los niños y niñas que la padecen. Reparar el vínculo de la madre con sus hijos e hijas, que suele estar muy dañado, por el sentimiento de desprotección en el que crecen dichos niños y niñas en situaciones de violencia de género, es fundamental para asegurar la protección psicológica de los y las menores ante situaciones traumáticas y porque juegan un papel importante en el establecimiento de relaciones sociales sanas en el futuro. Uno de los factores que facilitan el desarrollo de la resiliencia infantil es la participación en actividades sociales y de ocio.

Los hijos e hijas víctimas de violencia de género deben disfrutar con su figura de apego de referencia. Con talleres de fortalecimiento del vínculo y con salidas al Parque de Atracciones y Faunia, se dará un respiro de diversión a estos/as niños y niñas, dándoles la oportunidad de realizar actividades de ocio para que puedan impregnarse de experiencias positivas, en muchas ocasiones muy lejos de sus realidades diarias y para llegar a la plena y total recuperación de las mujeres víctimas de género y sus hijos e hijas.

Al Proyecto **“Familias con menores con cardiopatías congénitas: apoyo psicológico en situaciones de vulnerabilidad”**, presentado por la Fundación Menudos Corazones.

La Fundación Menudos Corazones es la organización estatal de referencia en cardiopatías congénitas. Las cardiopatías congénitas son malformaciones del corazón que, solo en España, afectan a diez nuevas familias cada día, son, por tanto, una problemática social. Menudos Corazones aglutina la labor iniciada en 2003 por un grupo de padres y madres, dedicando todo nuestro esfuerzo, experiencia, conocimiento e ilusión a mejorar la vida de niños y niñas con cardiopatía y la de sus familias desde el momento en que reciben el diagnóstico de esta patología crónica.

En estos casos, el área psicológica de la Fundación toma especial relevancia, ya que para las familias se inicia un largo recorrido que requiere del acompañamiento emocional y en muchos casos terapéutico de nuestros profesionales. Ante el diagnóstico, los padres pasan por varias fases para poder afrontar la nueva situación: confusión emocional, rechazo, negación de la situación, búsqueda de soluciones, adaptación y reorganización familiar. Dado el carácter crónico, la mejora en la calidad de vida y supervivencia de estos pacientes, desde la etapa infantil hasta la edad adulta tendrán que pasar por diferentes sucesos vitales estresantes como nuevas hospitalizaciones, intervenciones quirúrgicas o revisiones médicas que harán fundamental nuestra atención para dotarles de recursos y estrategias de afrontamiento.

Al Proyecto: **“Promover la salud mental y prevenir los trastornos mentales de 2100 niños y niñas desplazadas en Siria”**, presentado por Fundación Psicología Sin Fronteras.

La población siria lleva sufriendo un conflicto bélico cerca de una década. Se trata de la crisis humanitaria más importante en la región árabe de este siglo y se quiere promover el respeto a los derechos fundamentales de la población infantil, situándoles en el centro de la acción humanitaria y siendo la población diana de este proyecto. Como suele ocurrir en este tipo de escenarios, la salud mental queda derogada a un segundo plano.

Sin embargo, todos los profesionales de la Psicología conocen las gravísimas potenciales consecuencias que un escenario bélico de gran violencia, incertidumbre y ausencia de zonas seguras puede tener sobre ella. La Asociación de Apoyo al Pueblo Sirio en colaboración con la Fundación Psicología sin Fronteras, va a proporcionar asistencia psicológica a más de 2000 niños y niñas ubicados en la escuela Esperanza (gestionada por la ONG local Shan el Jair) mediante una intervención comunitaria.



Novedades en el Servicio de Biblioteca y Docimoteca del Colegio

Servicio de Préstamos de Test

El Colegio ha realizado importantes novedades en el Servicio de Préstamos de Tests que esperamos faciliten la labor profesional de los colegiados y colegiadas.

En primer lugar, este año hemos incorporado quince nuevos tests, en total el Colegio dispone en la actualidad de 75 tipos de tests, con la finalidad, por una parte, de enriquecer las áreas de evaluación con mayor demanda, como son la neuropsicología, la salud y adaptación infanto-juvenil, la inteligencia y los procesos lectores, y por otra parte, ampliar los ámbitos de evaluación cubiertos en el servicio, como son los trastornos de la conducta alimentaria y los factores influyentes en el tratamiento de pacientes con patologías médicas.

En segundo término, a causa de las circunstancias sanitarias hemos adaptado el Servicio de Préstamo de Tests para añadir facilidades como solicitar online el acceso al servicio y los tests, así como realizar el préstamo online del manual y material del test en los casos donde la editorial nos ofrece esta posibilidad.

Pueden consultar más información sobre el Servicio de Préstamo de tests del Colegio pinchando [aquí](#).

Las áreas de los nuevos tests incluidos en el servicio son:

Comportamiento y Clínica en Adolescentes y Niños, Conducta Alimentaria, Inteligencia, Adultos, Actitudes y habilidades, Ansiedad y estrés, Inteligencia y capacidades cognitivas, Trastornos y psicopatología, Aprendizaje y desarrollo académico, adaptación, Inteligencia y capacidades cognitivas, Neuropsicología, Personalidad.

Servicio de Biblioteca

Durante la segunda quincena de enero, la biblioteca se trasladará a la 3ª planta del mismo edificio donde está ubicada ahora, y que durante el traslado de los fondos bibliográficos la biblioteca permanecerá cerrada durante unas semanas. La fecha del traslado se publicará tan pronto se pueda determinar en la web de la biblioteca pinchando [aquí](#).

El objetivo de este traslado es mejorar este servicio para los colegiados y colegiadas y seguir ampliando el fondo y ofrecer un óptimo y actualizado servicio.



PUBLICIDAD

Sabadell
Professional



PROmover:

**Te bonificamos
tu cuota de colegiado.**



Abonarte el 10% de tu cuota de colegiado hasta un máximo de 50 euros por cuenta*, es una manera de promover tus intereses profesionales, ¿no crees?

Si eres miembro del **Colegio Oficial de la Psicología de Madrid** y buscas promover tu trabajo, proteger tus intereses o tus valores profesionales, con **Banco Sabadell** puedes. Te beneficiarás de las soluciones financieras de un banco que trabaja en PRO de los profesionales.

LLámanos al 900 500 170, identifícate como miembro de tu colectivo, organicemos una reunión y empecemos a trabajar.

sabadellprofessional.com

* Abonamos el 10% de la cuota de colegiado con un máximo de 50€ por cuenta para cuotas domiciliadas en una cuenta de la gama Expansión, para nuevos clientes de captación. La bonificación se realizará un único año para las cuotas domiciliadas durante los 12 primeros meses, contando como primer mes el de la apertura de la cuenta. El pago se realizará en cuenta el mes siguiente de los 12 primeros meses.
Documento publicitario. Fecha de emisión: Enero 2018

39ª Edición del Premio de Periodismo del Colegio Oficial de la Psicología de Madrid

El Colegio Oficial de la Psicología de Madrid convoca la 39ª Edición del Premio de Periodismo, al que podrán concurrir los psicólogos y periodistas autores de trabajos que contribuyan a la divulgación de la Psicología y que hayan sido difundidos durante el año 2020 a través de algún medio de comunicación.

El premio se convoca con arreglo a las siguientes bases:

1. Se adjudicarán dos premios con la siguiente dotación económica:
 - Premio Colegio Oficial de la Psicología de Madrid: 5.000 €.
 - Premio de Comunicación: 2.000 €.
2. El Premio Colegio Oficial de la Psicología de Madrid se adjudicará a aquél trabajo o trabajos que más hayan contribuido a la divulgación de la Psicología en la sociedad, a través de los medios de comunicación.
3. El Premio de Comunicación se adjudicará al conjunto de trabajos o colaboraciones que hayan sido publicados o emitidos de una forma asidua y continua a lo largo del año en los medios de comunicación.
4. Se adjudicará un premio sin dotación económica denominado: Premio Especial a la Mejor Labor de Divulgación de la Psicología. Este premio será propuesto por el jurado y reconocerá al medio de comunicación, periodista, programa de televisión, espacio radiofónico o artículo de prensa, que divulgue los valores y conocimientos que aporta o aportan a la sociedad tanto la Psicología como sus profesionales.
5. Los trabajos presentados versarán sobre algún aspecto que contribuya a la divulgación de la Psicología y de la profesión del psicólogo: su función social y su problemática actual.
6. Los trabajos deberán haber sido difundidos en cualquier medio de comunicación del Estado español a lo largo de 2020.
7. Será condición indispensable que los psicólogos que se presenten a esta convocatoria estén colegiados y al corriente de pago, en cualquier colegio oficial de psicólogos de España.
8. Los premiados que hayan sido galardonados en la edición anterior no podrán presentarse a la presente edición.
9. Los trabajos deberán ser presentados en la sede del Colegio Oficial de la Psicología de Madrid (Cuesta de San Vicente, 4 - 6ª planta. 28008 Madrid), antes del 26 de febrero de 2021. Deberán presentarse cinco copias de cada trabajo.
10. Los premios podrán ser declarados desiertos. Una copia de los trabajos no premiados podrá ser recogida hasta un mes después del fallo en la sede del Colegio. Transcurrido dicho plazo los trabajos podrán destruirse.
11. El jurado será designado por la Junta de Gobierno del Colegio Oficial de la Psicología de Madrid. Los acuerdos se adoptarán por mayoría simple, y el fallo del jurado será inapelable.
12. El Colegio Oficial de la Psicología de Madrid podrá difundir los trabajos premiados de la forma que considere oportuna.
13. El fallo del jurado se dará a conocer en la primera quincena del mes de abril de 2021.
14. La presentación al Premio de Periodismo supone la plena aceptación de las bases de esta convocatoria.
- 15.- Protección de datos.

El Colegio Oficial de la Psicología de Madrid como responsable del tratamiento de los datos personales recabados con ocasión del presente premio, informa de que los mismos serán tratados con la base legítima de su consentimiento, con la única finalidad gestionar su participación en el premio, no utilizándose con ninguna otra finalidad, así mismo le informamos que sus datos no se cederán a terceros salvo por obligaciones legales. Puede consultar información adicional y detallada sobre el tratamiento de datos que realizamos así como información para ejercitar su derecho de acceso, rectificación, cancelación, oposición, limitación del tratamiento y portabilidad de los datos en el siguiente enlace o solicitando información en el correo dpdcopm@cop.es

La participación en el premio implica la autorización para la publicación de sus datos de nombre y fotografía en la página web del Colegio, así como en otros medios de comunicación del Colegio, por lo que entendemos que si solicita su participación en el concurso acepta dicha publicación en la web.



28ª Edición del Premio de Psicología "Rafael Burgaleta" Colegio Oficial de la Psicología de Madrid

BASES DE LOS PREMIOS

- 1º.- Los temas serán libres dentro del campo de la Psicología Aplicada, valorándose, especialmente, la aplicabilidad de la investigación.
- 2º.- Los trabajos deberán estar redactados en castellano y su extensión máxima será de 100 hojas, por una sola cara, incluidos anexos, en el tipo de letra "Times New Roman", tamaño 12, y con interlineado "sencillo".
- 3º.- Los trabajos que concursen deberán estar firmados por todos sus autores y, al menos, uno de ellos deberá ser psicólogo/a.
- 4º.- Será condición indispensable que todos los psicólogos firmantes estén colegiados en algún Colegio Oficial de la Psicología de España y que se encuentren al corriente de pago de sus cuotas colegiales.
- 5º.- Los trabajos serán inéditos* y se enviarán cinco ejemplares a la sede del Colegio Oficial de la Psicología de Madrid (Cuesta de San Vicente, 4-6ª planta, 28008 Madrid). Asimismo, también deberá remitirse una copia en formato electrónico a la dirección: copmadrid@cop.es. Los trabajos deberán ser presentados en sobre cerrado, con un lema, y se acompañarán de otro sobre cerrado con el lema en el exterior y con el nombre, dirección y número de colegiado/a en el interior.
- 6º.- La fecha límite de recepción de los trabajos será hasta las 15:00 horas del día 3 de marzo de 2021. El fallo del jurado se producirá en la segunda quincena del mes de abril de 2021.
- 7º.- El Jurado estará compuesto por cinco miembros y será designado por la Junta de Gobierno del Colegio Oficial de la Psicología de Madrid. Los acuerdos se adoptarán por mayoría simple y el fallo del Jurado será inapelable.
- 8º.- Los premios podrán ser declarados desiertos o compartidos. Los trabajos no premiados podrán ser recogidos hasta dos meses después del fallo. Transcurrido el citado plazo dichos trabajos serán destruidos.
- 9º.- El Colegio Oficial de la Psicología de Madrid retendrá los derechos de publicación y reproducción total o parcial de los trabajos premiados.
- 10º.- Se otorgarán dos premios por importe de 3.000 euros, cada uno de ellos. Un premio estará destinado a trabajos correspondientes al área de la Psicología Clínica y el otro premio estará destinado a trabajos correspondientes a cualesquiera otras áreas de la Psicología.
- 11º.- Los autores de los trabajos premiados deberán elaborar un artículo sobre la totalidad o parte de los mismos, para su eventual publicación en cualquiera de las revistas que edita el Colegio Oficial de la Psicología de Madrid.
- 12º.- La presentación a los Premios conlleva la aceptación de todas las Bases de esta convocatoria.
- 13º.- Quedarán excluidos de la convocatoria los trabajos realizados con financiación directa o indirecta del Colegio Oficial de la Psicología de Madrid.

* En los casos de trabajos procedentes de tesis doctorales, estos podrán haber sido publicados, en formato electrónico, por la correspondiente universidad.

Protección de datos .

El tratamiento de los datos recabados con ocasión de los presentes premios es responsabilidad del Colegio Oficial de la Psicología de Madrid y serán tratados con la base legítima de su consentimiento, con la única finalidad de gestionar su participación en los premios, no utilizándose con ninguna otra finalidad. Asimismo, le informamos que sus datos no se cederán a terceros, salvo por obligaciones legales. Puede ejercer sus derechos de acceso, rectificación, cancelación, oposición, limitación del tratamiento y portabilidad de los datos, en los términos previstos en el Reglamento (UE) 2016/679, Reglamento General de Protección de Datos.

La participación en los premios implica la autorización para la publicación, en caso de resultar ganador, de sus datos de nombre y fotografía en la página web del Colegio, así como en otros medios de comunicación del Colegio, por lo que entendemos que si solicita su participación en el concurso acepta dicha publicación en la web.

Puede solicitar información adicional sobre el tratamiento de datos, solicitándolo al correo dpdcopm@cop.es



Galardonados en la II Edición de los Premios Psicología y Tecnología Digital en las Organizaciones de la Comunidad de Madrid

El Colegio Oficial de la Psicología de Madrid, a través de su Sección de Psicología del Trabajo, Organizaciones y Recursos Humanos convocó la II edición de los Premios Psicología y Tecnología Digital a proyectos realizados en organizaciones de la Comunidad de Madrid en cuyas soluciones digitales se integren las disciplinas de la Psicología y nuevas tecnologías de la información en la concepción, diseño y realización de dichos proyectos para mejorar la relación del ser humano con la tecnología y viceversa.

Este Premio valora aquellos proyectos digitales realizados en el año anterior destinados a mejorar procesos de gestión y producción en organizaciones y que impliquen la participación e interacción de personas. Es decir, que requieran la aportación de humana data, su procesamiento o aprovechamiento y destinados a mejorar la calidad de las relaciones, el afrontamiento de retos, el incremento de la productividad, la eficiencia, el bienestar o cualquier ventaja o beneficio para la organización.

El Jurado, en esta II edición, ha decidido conceder el **Premio** al Proyecto: **“The Secret Trail of Moon (TSTM), videojuego terapéutico para el entrenamiento cognitivo de pacientes con diagnóstico de Trastorno de Déficit de Atención Hiperactividad (TDAH)”**, desarrollado por la empresa Gamera Mest con la colaboración del Hospital Universitario Puerta de Hierro.

El jurado ha destacado las siguientes características del proyecto:

- La sólida base conceptual y metodológica del proyecto.
- La contextualización en los intereses, identificación y motivaciones del entorno infantil.
- Todo el proyecto liderado desarrollado por profesionales de la Psicología colaborando con un equipo multidisciplinar.
- La posibilidad de replicabilidad de este proyecto en otros ámbitos de aplicación.
- La calidad técnica y gráfica del propio desarrollo y proyecto con una excelente utilización a su vez de principios de percepción y motivación para que resulte sencillo y atractivo a la vez que eficaz.

Además el jurado ha decidido conceder una **Mención Especial** al proyecto: **“Entornos colaborativos: como alcanzar la transformación digital a través de la inteligencia colectiva”**, desarrollado por la entidad Ibermutua.

El jurado ha destacado la capacidad de este proyecto para promover una transformación digital en un contexto de fuertes resistencias en su cultura organizacional, mediante un proceso liderado por equipo psicólogos, expertos en organizaciones y cambio. Con un diseño de proyecto centrado en la persona y abordado desde principios de psicología social, aprendizaje, motivaciones.

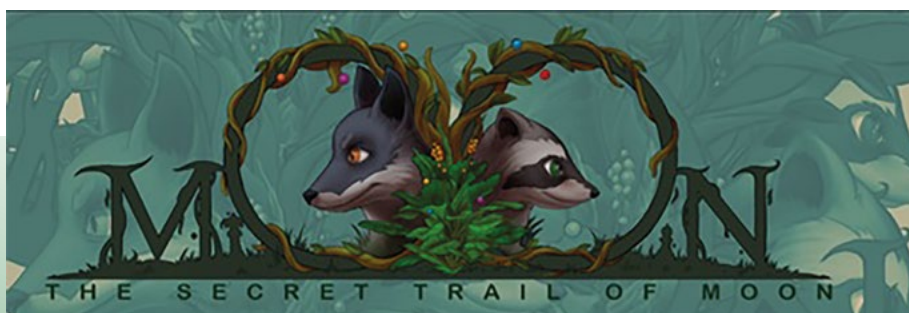

Las colegiadas Nieves Martínez y María Ángeles Quiroga elegidas por la Asamblea del Colegio para formar parte de la Comisión Deontológica

La Asamblea General del Colegio aprobó la elección de las colegiadas Nieves Martínez y Mari Ángeles Quiroga para formar parte de la [Comisión Deontológica del Colegio](#). Esta Comisión está actualmente formada por 11 colegiados y colegiadas que tienen como principal función velar por el cumplimiento del Código Deontológico del Psicólogo, orientar en los aspectos ético-profesionales, así como pronunciarse sobre la calificación disciplinaria en los asuntos que sean sometidos a su conocimiento.

Nieves Martínez Fuentes. Licenciada en Psicología, Especialidad Clínica. Universidad Complutense de Madrid. Universidad Complutense de Madrid. Máster en Psicología Clínica, Legal y Forense. Universidad Complutense de Madrid. Formación Especializada en Atención a Víctimas. Universidad de Huelva. Diplomada en Estudio Jurídico Rotal. Tribunal de la Rota de Madrid. Máster Oficial Universitario en Psicología de la Intervención Social. Universidad de Granada. Psicóloga de la Unidad de Valoración Forense Integral de los Juzgados de Madrid. Psicóloga del Servicio de Asistencia a Víctimas de los Juzgados de Granada. Profesora de la Universidad Nacional de Educación a Distancia.



María Ángeles Quiroga Estévez. Licenciada en Psicología. Universidad Complutense de Madrid. Doctora en Psicología. Universidad Complutense de Madrid. Catedrática de Psicología en la Facultad de Psicología de la Universidad Complutense de Madrid, Departamento de Psicología Social, del Trabajo y Diferencial, desarrollando la labor de investigación como profesora honorífica. Directora de Investigación de la Clínica Universitaria de Psicología de la Universidad Complutense de Madrid. Colaboradora honorífica en el Hospital de la Cruz Roja, en el Departamento de Psiquiatría. Coautora del primer test online de Atención Selectiva (DiViSA, TEA 2011) y del primer videojuego desarrollado para medir memoria operativa. Autora de más de 60 artículos de investigación y de varios capítulos de libros.



Reunión de trabajo de la Comisión Deontológica del Colegio

información colegial



Últimos colegiados de Madrid (Noviembre)

**YA SOMOS
17.685
COLEGIADOS**

M-07408 GONZÁLEZ LÓPEZ, MARÍA DEL MAR
M-16255 ROSES FERNÁNDEZ, CARLOS
M-16424 BUSTOS RUZ, GEMA
M-20234 ROMANO MUÑOZ, MARÍA ESPERANZA
M-22001 BERBÍS MORENO, MARTA
M-23008 TINAUT MENDIETA, CAROLINA
M-29906 SAIZ AROCA, ISABEL
M-30132 NAVARRETE DE DIEGO, ANA MARÍA
M-30635 RINCÓN MARTÍN, ELENA VILLAVERDE
M-31012 DELGADO MARTÍN, ALBA
M-31444 RABADÁN MILLO, CRISTINA
M-31624 MANGAS LÓPEZ, ANTONIO
M-33980 RIVAS GARCÍA, ROCÍO
M-36083 HARUTYUNYAN KARAPETYAN, ANUSHIK
M-36084 ORMAZÁBAL RIAÑO, CAROLINA
M-36085 CALVO ALVAREZ, SARA
M-36086 ALONSO SÁNCHEZ, CLARA
M-36087 SANTOS DE DIOS, ÁNGELA
M-36088 GÓMEZ PÉREZ, PAULA
M-36089 SÁNCHEZ ESCAMILLA, FRANCISCO
M-36090 AMIL SÁNCHEZ-MIGUEL, ERIKA
M-36091 MOLINA ROMERO, MARTA
M-36092 MARCO TAPIA, YAIZA
M-36093 SANZ GARCÍA, ANA
M-36094 ARTILLO SÁNCHEZ, ANA
M-36095 BENGOCHEA MENÉNDEZ, CAMINO
M-36096 GONZÁLEZ ORDÓÑEZ, PATRICIA
M-36097 LÓPEZ GUTIÉRREZ, PAULA
M-36098 BASCO PLAZA, CELIA
M-36099 MUÑOZ DE LA FLOR, MARIO
M-36100 NAVARRO FUENTES, ALICIA
M-36101 MARTÍNEZ PÉREZ, FRANCISCO
M-36102 GARBAYO ARAMENDIA, SARA
M-36103 ARNAU MOYANO, IRENE
M-36104 SÁNCHEZ GUERRERO, PAULA
M-36105 GONZÁLEZ-POSADA ESCALANTE, HUGO
M-36106 PÉREZ CAMPOS, LUISA MARÍA
M-36107 MÉNDEZ ANTÓN, MARÍA JESÚS
M-36108 PÉREZ HERRERO, SUSANA
M-36109 MIGUEL VALERO, MARÍA
M-36110 ÁLVAREZ LEÓN, JARA
M-36111 VILA DIOS, MIGUEL
M-36112 ROLLÓN GONZÁLEZ, SARA MARÍA
M-36113 SALAMANCA GONZÁLEZ, INMACULADA
M-36114 CASCALES GARCÍA, MARÍA
M-36115 MADERO GALÁN, LOURDES
M-36116 PANADERO GÓMEZ, ROCÍO
M-36117 ISLA JIMÉNEZ, MIGUEL ÁNGEL
M-36118 RAPOSO DE ARAGÓN, MARÍA DE ÁFRICA
M-36119 TORRE YUGUEROS, PEDRO MARIA DE LA
M-36120 LASO MARTÍN, MIGUEL ÁNGEL
M-36121 HERRANZ BALLESTEROS, BADIHA

M-36122 TRUJILLO REYES, PAULA MARIANELA
M-36123 CERRO RODRÍGUEZ, ANDREA
M-36124 DE BENITO MARTÍN, ÁLVARO
M-36125 CALVO CASANOVA, SOFÍA
M-36126 BLÁZQUEZ FERNÁNDEZ, PAULA
M-36127 MANZANO SERRA, ISABEL
M-36128 GARCÍA TARANCÓN, LUIS EDUARDO
M-36129 SERRANO IBÁÑEZ, BLANCA
M-36130 ESPI ARDID, JORGE PABLO
M-36131 GARCÍA VERICAT, BEGOÑA
M-36132 FERNÁNDEZ PELÁEZ, CARMEN
M-36133 RODRIGO TAPIAS, ISABEL
M-36134 CORREA VARELA, MAIALEN
M-36135 GÓMEZ HEREDIA, MARÍA ADORACION
M-36136 IGLESIAS TIRADO, ANA MARIA
M-36137 CALVO BLÁZQUEZ, CORAL
M-36138 POLO BENITO, MARÍA ELENA
M-36139 GARCÍA URTIAGA, LUCÍA
M-36140 GONZÁLEZ PELLICO, LAURA
M-36141 LOCKERTSEN-PEDERSEN, ANNELIE
M-36142 FERRANDIZ TORRENT, ANNA
M-36143 SÁNCHEZ HERRAIZ, IRENE
M-36144 GARCÍA GARZÓN, ROCÍO
M-36145 ESTELLÉS FRADE, IÑAKI
M-36146 LUPIANI POLO, JULIO MARTIN
M-36147 GARCÍA-HIRSCHFELD TRAVESÍ, PAULA
M-36148 LAHERA GÓMEZ, ALICIA
M-36149 ALBERT JOVER, ELENA
M-36150 BIELSA D'ALTILIA, EVA
M-36151 GARCÍA BUGALLO, MARTA MARÍA
M-36152 SAN CRISTÓBAL SOGUERO, NEREA
M-36153 CHÉRIGNY RIVAS, SOFÍA
M-36154 ORTIZ ROVIRA, SARA
M-36155 RIBAS WANNIECK, ANA MARÍA
M-36156 MARTÍNEZ ORTEGA, LAURA
M-36157 MATEOS TORRES, HELENA
M-36158 MOYA XIMÉNEZ, MARÍA TERESA
M-36159 LIANES TORRES, LIDIA
M-36160 MARTÍN GARCÍA, SERENA
M-36161 GIL ORTEGA, RAFAEL
M-36162 SANTACRUZ SÁNCHEZ, CRISTINA
M-36163 MARTÍN MUÑOZ, ESTHER MARÍA
M-36164 SANZ GARCÍA, ANA
M-36165 HERRERA GONZÁLEZ, LAURA
M-36166 GÓMEZ HERRANZ, PAULA
M-36167 MATEO IBÁÑEZ, PATRICIA
M-36168 CONTRERAS ALCALDE, MARÍA JOSÉ
M-36169 ROBLEDOM DOMÍNGUEZ, ANTONIA

Grupos de trabajo del Colegio

En la actualidad hay más de 50 grupos que trabajan por el desarrollo e investigación de la Psicología en sus múltiples campos de actuación, promocionando así nuestra profesión y generando nuevas expectativas profesionales.

Desde estos grupos de trabajo se impulsa el desarrollo de nuevas técnicas y procedimientos de intervención y se fomenta el encuentro entre profesionales con experiencias o intereses comunes dentro de la Psicología. Los grupos de trabajo colaboran para la difusión de nuestra profesión entre el propio colectivo y también en el ámbito social, creando y colaborando con programas de sensibilización. Se analizan las distintas aportaciones de la Psicología en diferentes ámbitos de aplicación y se generan nuevas alternativas, reforzando y difundiendo las existentes.

Los colegiados y colegiadas que deseen investigar o desarrollar algún tema relacionado con la Psicología pueden constituir un grupo de trabajo con colegas de profesión que compartan el mismo interés. El Colegio facilitará la infraestructura necesaria para el desarrollo de su actividad.



BIOFEEDBACK Y NEUROFEEDBACK

Su objetivo es difundir, investigar y desarrollar nociones y protocolos de actuación del Biofeedback y Neurofeedback y sus aplicaciones, así como promover la regulación y comunicación reglada del conocimiento de estos. Se pretende impulsar el conocimiento del Neurofeedback y Biofeedback como técnicas de tratamiento, así como el papel del psicólogo experto en estas técnicas, a través de actividades de formación, resaltando su utilidad en el ámbito de la Psicología y proporcionando asesoramiento a los colegiados que así lo soliciten.

E-mail: grupostrabajo@cop.es

COORDINACIÓN DE PARENTALIDAD

Este grupo pretende dar a conocer el rol del profesional psicólogo como Coordinador de Parentalidad (CdP), así como desarrollar acciones de difusión de la CdP y promocionar a los/as psicólogos/as con capacitación en CdP en aquellos contextos y recursos relacionados con la temática objeto de su intervención.

E-mail: grupostrabajo@cop.es

CREATIVIDAD APLICADA

Este grupo pretende convertirse en un foro para el estudio y la práctica de la creatividad, haciendo un especial hincapié en la aplicación práctica de las técnicas creativas para la prevención y resolución de problemas de todo tipo, especialmente los que revisten interés social, así como el uso de las nuevas tecnologías para la creación de soportes informáticos que faciliten la identificación, prevención y resolución de problemas.

E-mail: grupostrabajo@cop.es

DIVERSIDAD SEXUAL Y GÉNERO

Su objetivo es crear un espacio de reflexión en torno a Diversidad Sexual y Género que facilite un conjunto de buenas prácticas de todos los profesionales de la Psicología, comprometiéndonos en la promoción y prevención de la salud mental del colectivo LGTBI.

E-mail: diversidadsexual@cop.es

EDUCACIÓN PSICOLÓGICA

Uno de los objetivos por el que nace el grupo es abrir un nuevo campo para la Psicología en el sistema educativo y conseguir que la Educación Psicológica sea una asignatura en el mismo, con la finalidad de mejorar los niveles de bienestar y de rendimiento de los/as estudiantes. Para ello, el grupo abrirá espacios de reflexión, de investigación y de cooperación con otros grupos de trabajo para ver de qué forma se pueden aplicar nuestros conocimientos y nuestras técnicas, con el objetivo de cubrir determinadas necesidades formativas a nivel psicológico y neuro-educativo que actualmente no se imparten en el sistema educativo español.

E-mail: grupostrabajo@cop.es

EMDR

Este grupo nace con el objetivo de trabajar con esta terapia como modelo de partida, fijándose en los diferentes aspectos que la componen e investigando en su eficacia y sus resultados. Así mismo, el grupo se centrará en la teoría del Trauma, de Apego y de la Disociación Estructural de la Personalidad.

E-mail: grupoemdr@cop.es

ENFERMEDADES NEURODEGENERATIVAS, RARAS Y CRÓNICAS (GEN)

Su objetivo es fomentar el encuentro entre compañeros con experiencia o interés en este tipo de enfermedades para intercambiar conocimientos y contribuir a la difusión social de nuestro papel como psicólogos creando, apoyando o colaborando con programas de sensibilización, estudio, formación e intervención psicológica en estas enfermedades.

E-mail: g.neurodeg@cop.es

ESTUDIO E INVESTIGACIÓN DE LA CONDUCTA SUICIDA

Los objetivos del grupo son contribuir al estudio e investigación de la conducta suicida, promover planes de prevención y apoyo a las familias y resaltar la importancia del suicidio en el ámbito nacional.

E-mail: grupoestudiosuicidio@cop.es

HUMOR Y OPTIMISMO INTELIGENTES «RISOTERAPIA»

Este grupo nace con el objetivo general de investigar, desarrollar y divulgar el buen sentido de humor (Risoterapia), no solo entre los profesionales de la salud, sino también entre el público en general.

E-mail: buenhumor@cop.es

INCLUSIÓN LABORAL DE LAS PERSONAS CON DISCAPACIDAD

El objetivo de este grupo es el estudio, debate y promoción de medidas de sensibilización, divulgación, información, prevención y formación relativas a la inclusión laboral de personas con discapacidad en las organizaciones, desde la perspectiva de la Psicología del Trabajo.

E-mail: inclusion-laboral@cop.es

INFANCIA Y ADOLESCENCIA

El grupo pretende difundir los avances y aportaciones de la Psicología en las intervenciones y políticas que afectan a niños, niñas y adolescentes. Como primeras áreas de estudio se plantean el sistema de protección de menores y las posibilidades de intervención de los psicólogos en el desarrollo sexual infantil y adolescente.

E-mail: infancia@cop.es

INTELIGENCIA EMOCIONAL

Los objetivos del grupo de trabajo son la promoción, la divulgación, el estudio de la Inteligencia emocional, la empatía y la asertividad junto al desarrollo de los conceptos asociados como puedan ser la autoestima y el autoconcepto. Además, se pretende facilitar el contacto con los profesionales que trabajamos en esta área en consulta, intercambiando experiencias entre colegiados interesados.

E-mail: inteligenciaemocional@cop.es

INTERVENCIÓN EN REHABILITACIÓN EN SALUD MENTAL

Este grupo tiene como objetivo conocer y compartir herramientas y competencias de evaluación, intervención y seguimiento de personas con enfermedad mental grave y duradera (EMGD) en recursos de rehabilitación. Contaremos con la exposición y discusión de casos clínicos, se podrán desarrollar labores de investigación y divulgación del papel de la psicología en este ámbito, así como compartir mecanismos de lucha contra el estigma hacia la enfermedad mental.

E-mail: rps@cop.es

INTERVENCIÓN PSICOLÓGICA CON PERSONAS REFUGIADAS E INMIGRANTES

Este grupo proporciona un espacio de intercambio de experiencias en la intervención psicosocial con este colectivo con el propósito de facilitar el trabajo en red entre profesionales y entidades y favoreciendo la participación conjunta en la elaboración de diversas actividades de sensibilización y visibilización de la problemática social que acompaña a aquellas personas que deben abandonar sus países de origen por motivos ajenos a su elección (guerra, falta de recursos, situaciones de vulnerabilidad...). Buscamos la erradicación del racismo y la xenofobia, queriendo aportar la visión de la diversidad como factor enriquecedor en la sociedad actual.

E-mail: grupostrabajo@cop.es

INTERVENCIÓN PSICOLÓGICA EN DESAPARICIONES

El principal objetivo del grupo es trabajar para establecer pautas adecuadas de intervención psicológica con los diferentes actores implicados en una desaparición, en las diferentes fases del proceso. Igualmente tiene por objeto promover actuaciones preventivas frente a nuevas desapariciones, así como acciones formativas, informativas y nuevas investigaciones que den respuesta a este problema.

E-mail: gipd@cop.es

LA HIPNOSIS COMO HERRAMIENTA EN LA PSICOLOGÍA APLICADA

Este grupo pretende ser un punto de encuentro entre psicólogos interesados en las aplicaciones de la hipnosis con el fin de compartir experiencias y técnicas que puedan ser de utilidad en el campo profesional de la Psicología.

E-mail: hipnosis@cop.es

MALTRATO / ABUSO SEXUAL INFANTIL

Los objetivos de este grupo son la promoción de los buenos tratos a la infancia, facilitar la detección temprana e intervenciones eficaces en maltrato infantil, así como el desarrollo e impulso de programas de prevención. Pretende constituir un espacio para el intercambio de conocimientos y reflexión crítica que facilite un conjunto de Buenas Prácticas Profesionales en el ámbito del maltrato infantil, especialmente en victimización sexual y maltrato intrafamiliar. Se impulsarán actividades científicas, de sensibilización y formación.

E-mail: maltratoinfantil.copmadrid@cop.es

MEDIACIÓN Y PSICOLOGÍA

Los objetivos de este grupo son investigar, desarrollar y divulgar la mediación entre profesionales y el público en general; fomentar la innovación y nuevos puntos de vista de la mediación siendo más dinámica e integradora, así como promover la figura del mediador y difundir las ventajas que ofrece éste a nuestra sociedad. Además, pretende facilitar el encuentro entre profesionales realizando actividades orientadas al desarrollo profesional de sus participantes mediante talleres, seminarios, entrenamientos y puesta en común e intercambios de experiencias.

E-mail: mediacion@cop.es

NEUROEDUCACIÓN

Este grupo nace con el objetivo de profundizar y estudiar los avances de la neuropsicología aplicados al ámbito educativo. Pretende analizar las bases del neurodesarrollo, el funcionamiento cerebral infantojuvenil y los principios educativos (tanto a nivel escolar como familiar) para que el aprendizaje resulte eficaz, exitoso y gustoso. Asimismo, trata de hacer una labor divulgativa y formativa a la comunidad, al igual que investigar las necesidades neuroeducativas en la infancia.

E-mail: gruponeuroeducacion@cop.es

NUEVOS CONSTRUCTOS Y METODOLOGÍAS PARA EL DESARROLLO DEL TALENTO EN LA ERA DIGITAL

El objetivo del grupo es elevar la dimensión energética del ser humano a la categoría de inteligencia mediante el estudio, investigación y fundamentación científica del nuevo constructo de Inteligencia Energética, de las metodologías que permiten desarrollarla, de su influencia como motor para el desarrollo integral del individuo y de su papel en la capacidad de las personas para vivir una vida con sentido. Igualmente, se analizará cómo esta visión del potencial humano favorece el bienestar y la salud, el desarrollo del talento y el rendimiento en entornos profesionales y organizativos.

E-mail: nuevosconstructosenergia@cop.es

POLÍTICAS Y TENDENCIAS DE COMPENSACIÓN TOTAL

Espacio para debatir y reflexionar sobre las prácticas, evolución y tendencias en estrategia retributiva y compensación total en las organizaciones, así como el papel y contribución del psicólogo como conocedor de la motivación humana, las variables intervinientes y su gestión.

E-mail: grupostrabajo@cop.es

PRÁCTICA PSICOLÓGICA ON-LINE

Sus objetivos son el estudio y análisis de las herramientas on-line para el trabajo en Clínica, Educativa, Recursos Humanos y *Coaching*, y sus aplicaciones en Internet como medio de comunicación, mediante PC, tablet, móvil o Smartphone, definiendo la situación actual. Así mismo, se pretenden establecer los criterios metodológicos, tecnológicos y éticos básicos para la buena práctica de la Psicología a través de Internet, en base a las directrices de las distintas organizaciones internacionales. El subgrupo *mHealth en Salud Mental* se dedica a crear y explorar herramientas de salud móvil (*apps* y *wearables*) que mejoren la salud mental, así como generar datos para realizar estudios psicológicos.

E-mail: online@cop.es

PROMOCIÓN DEL BUEN TRATO HACIA LAS PERSONAS MAYORES

Su objetivo es favorecer una imagen realista sobre las personas mayores y promover las buenas prácticas en el trabajo con personas mayores, tanto de los psicólogos como de otros profesionales que trabajan con ellos, con el objetivo final de fomentar el buen trato hacia las personas mayores. Crear y promover la puesta en marcha de acciones para mejorar la calidad de vida de las personas mayores formará parte del trabajo del grupo.

E-mail: grupostrabajo@cop.es

PSICOLOGÍA CLÍNICA EN LA SANIDAD PÚBLICA

Su objetivo es ayudar a promover, visibilizar y diferenciar la figura del Facultativo Especialista en Psicología Clínica en la Sanidad Pública, mediante la defensa y difusión de sus funciones, competencias e identidad. Además, busca promover el desarrollo de las Áreas de Capacitación Específica y nuevas ramas de especialización en el ámbito de la Psicología Clínica.

E-mail: grupostrabajo@cop.es

PSICOLOGÍA COACHING

El grupo es un foro de difusión, promoción e información acerca de la Psicología Coaching. Su función es promover la figura del Psicólogo Experto en Coaching quien, por su capacitación, aporta criterios de calidad y solidez profesional en la utilización del método de Coaching, así como impulsar esta figura para que se convierta en un referente de otros profesionales y clientes.

E-mail: psico-coach@cop.es

PSICOLOGÍA, COMUNICACIÓN Y POLÍTICA

Entre los objetivos de este grupo destacamos: investigar las condiciones que producen los votos y los acuerdos, dar a conocer los factores que producen las corrientes de opinión, analizar los medios de comunicación en sus diferentes vertientes. Difundir las claves que permiten una comunicación efectiva: verbal, no verbal y escrita.

E-mail: psicomunicapolitica@cop.es

PSICOLOGÍA DEL ENVEJECIMIENTO Y DE LAS DEMENCIAS

El objetivo principal de este grupo es potenciar y difundir el papel del psicólogo en el ámbito del envejecimiento y de las demencias, así como aunar conocimientos y experiencias en torno al envejecimiento activo, la prevención del deterioro cognitivo y la intervención en enfermedades, neurodegenerativas activas como el Alzheimer.

E-mail: gtalzheimer@cop.es

PSICOLOGÍA EN LA EVALUACIÓN DE PERSONAS EN LAS ORGANIZACIONES

Sus objetivos son ser un grupo de reflexión de alto nivel para la disciplina del Reclutamiento y la Selección, atendiendo, desde la selección individual a la masiva, que posibilite el conocimiento y el reciclaje permanente; divulgar y promover el Código de Buenas Prácticas en Selección y desarrollar procesos de homologación y certificación a las empresas que se adhieren a este y utilizan psicólogos en sus procesos de selección.

E-mail: evaluapersonas-org@cop.es

PSICOLOGÍA PERINATAL

Su objetivo es dar a conocer y difundir la Psicología Perinatal, así como concretar el papel del psicólogo que trabaja en este campo, definiendo para ello la formación más adecuada. Se trata de dotar al ámbito de la salud de una mayor presencia del psicólogo perinatal, durante los procesos de fertilidad, embarazo, parto, posparto y crianza.

E-mail: perinatal@cop.es

PSICOLOGÍA POSITIVA APLICADA

La finalidad del grupo es tomar contacto con profesionales que se dedican a la Psicología, el Coaching y la formación desde el enfoque de las fortalezas y las emociones positivas para poder compartir diferentes formas de trabajo y experiencias en el uso de estas herramientas. Con ello se pretende aportar una visión científica y seria de la aplicación de técnicas que fomentan el bienestar y la satisfacción de las personas, los grupos y las organizaciones.

E-mail: psicologiapositiva@cop.es

PSICOLOGÍA Y ADICIONES

Su objetivo es desarrollar una línea de trabajo dirigida al incremento del conocimiento del papel del psicólogo en las drogodependencias y en otras adicciones. Para ello se realizarán actividades de tipo técnico, divulgativas y de formación.

E-mail: psicologiayadicciones@cop.es

PSICOLOGÍA Y ARTES AUDIOVISUALES Y ESCÉNICAS

Su objetivo general es la promoción de la Psicología dentro del ámbito audiovisual, abriendo así otras expectativas profesionales para los psicólogos. Algunos ámbitos de actuación son el asesoramiento en la creación de guiones (tramas y personajes), el apoyo a la interpretación de los actores y actrices y la utilización del cine como herramienta terapéutica. Todos los colegiados que quieran pertenecer a un grupo de trabajo, deben tener una reunión previa con el coordinador o coordinadora del grupo al que deseen pertenecer.

E-mail: psico.mediosarte@cop.es

PSICOLOGÍA Y DOLOR

El objetivo del grupo es promover el estudio y la investigación psicológica del dolor en general y de la fibromialgia en particular, contribuyendo al desarrollo de un marco integrador de los aspectos psicológicos y sociales con los mecanismos neurobiológicos en la explicación del dolor y de los trastornos específicos que cursan con dolor.

E-mail: psicologiaydolor@cop.es

PSICOLOGÍA Y ECONOMÍA

Este grupo trabaja en el ámbito de la Psicología Aplicada a la conducta económica, dando prioridad a los conceptos psicológicos y profundizando en el estudio, investigación y difusión de las variables, procesos y mecanismos psicológicos a través de los cuales se produce el comportamiento económico. Otros objetivos del grupo se relacionan con los efectos psicológicos derivados de los acontecimientos económicos, la formación de la Psicología económica y la participación en eventos que permitan compartir ideas y debatir problemas comunes con psicólogos, economistas y profesionales de diferentes orígenes y formación.

E-mail: psicoeconomia@cop.es

PSICOLOGÍA Y MARKETING, PUBLICIDAD Y CONSUMO

El objetivo de este grupo es el estudio y debate sobre el desarrollo y aplicaciones de la Psicología y su relación con el marketing, la publicidad, el comportamiento del consumidor, las nuevas formas de comunicación con clientes y la experiencia de compra, tanto en entornos físicos como digitales, analizando nuevas tendencias, herramientas y metodologías para proponer modos de investigación, trabajo y desarrollo de la Psicología en estos entornos.

E-mail: psico-mk@cop.es

PSICOLOGÍA Y MEDITACIÓN

Tradiciones meditativas, marcos conceptuales y ámbitos de aplicación en Psicología. Aquellos colegiados que lo deseen, podrán realizar una sesión de meditación antes de la reunión de grupo.

E-mail: psicologiaymeditacion@cop.es

PSICOLOGÍA Y PSICOTERAPIA TRANSPERSONAL

El objetivo del grupo es facilitar, desde una perspectiva científica y humana, el desarrollo y difusión en Madrid y en España (en ámbitos académicos y no académicos) de la Psicología y la Psicoterapia Transpersonal, así como profundizar en su estudio y comprensión, con una vocación inclusiva, generando vínculos y encuentros con otros enfoques y escuelas de Psicología, Antropología, Sociología, Filosofía, etc. Además se pretende fomentar el encuentro entre profesionales interesados en esta escuela y abrir un debate sobre su inclusión en los planes de estudio.

E-mail: transpersonal@cop.es

PSICOLOGÍA Y SALUD LABORAL

Es un grupo de reflexión de alto nivel sobre el papel del psicólogo en la evaluación, prevención e intervención de los riesgos psicosociales y el fomento de la salud en el ámbito laboral; divulgar y promover en la sociedad el valor añadido que la Psicología y los psicólogos dan a estas actividades como la profesión más cualificada y los profesionales más capacitados y de máximo perfil competencial y desarrollar procesos de homologación y certificación de profesionales y empresas que apliquen medidas de mejora de la salud laboral.

E-mail: saludlaboral@cop.es

PSICOLOGÍA Y SEXOLOGÍA

Este grupo nace con el objetivo de fomentar la sexología como ámbito profesional, riguroso y científico, ante los profesionales de la Psicología, el resto de ámbitos profesionales y ante la sociedad. Asimismo, pretende definir el perfil del profesional de la Psicología y de la sexología, promoviendo la creación de una acreditación profesional en este ámbito, así como la promoción y defensa de la sexología, en general, y de la ejercida por profesionales de la Psicología, en particular, frente al creciente intrusismo profesional.

E-mail: grupostrabajo@cop.es

PSICOLOGÍA Y TÉCNICAS SENSORIOMOTRICES

Se trata de un grupo de profesionales interesados en compartir conocimientos y experiencias con el objetivo de ampliar las herramientas del psicólogo clínico a través del análisis y aplicación de técnicas corporales y vivenciales. Además, pretenden investigar acerca de la intervención directa a través del cuerpo para diversas patologías, así como visibilizar y difundir una metodología relacionada con el área sensoriomotriz en la Psicología Clínica.

E-mail: psicocorporal@cop.es

PSICOLOGÍA Y TECNOLOGÍA

Desde este grupo se pretende trabajar sobre las nuevas tendencias de trabajo, innovación y uso de nuevas tecnologías en interacción humana y de las personas con los sistemas y programas informáticos para comprender las aportaciones y descubrimientos que desde la ciencia psicológica existen y se pueden desarrollar en este campo, de modo que se fomente y valore el estudio y la aplicación de la Psicología y sus profesionales en estos ámbitos. Al mismo tiempo, el objetivo es enriquecer a la profesión de Psicología en todos sus ámbitos con las aportaciones y conocimientos que las herramientas TIC (tecnologías de información y comunicación).

E-mail: psicotic@cop.es

PSICOLOGÍA Y VIOLENCIA DE GÉNERO

Este grupo está constituido por profesionales de la Psicología que comparten un interés común en pro del colectivo de mujeres víctimas de violencia de género. La finalidad del grupo es la de llevar a cabo actuaciones de investigación, sensibilización, divulgación e intervención y se pretende contribuir al intercambio de información entre los distintos profesionales, al conocimiento y potenciación de recursos, así como a la mejora y unificación de los modelos de intervención existentes desde una perspectiva de género.

E-mail: violenciadegenero@cop.es

PSICOLOGÍA, FORMACIÓN Y DESARROLLO DE PERSONAS

Sus objetivos son constituir un grupo de reflexión e intercambio sobre el papel del psicólogo en las áreas de formación y desarrollo de personas en empresas y organizaciones; divulgar y promover el valor añadido que la Psicología y los psicólogos aportan a las actividades de formación y desarrollo de personas en las empresas y las organizaciones y compartir y dar a conocer al colectivo de psicólogos modelos, métodos, experiencias, medios y técnicas relacionados con la actividad formativa y el desarrollo de las personas en las organizaciones.

E-mail: formacionydesarrollo@cop.es

PSICÓLOGOS DE URGENCIAS, EMERGENCIAS Y CATÁSTROFES

Trabaja sobre nuevas técnicas y procedimientos de intervención, duelo, etc. Los colegiados que deseen incorporarse a este grupo lo podrán hacer durante los meses de octubre, noviembre y diciembre. Para aquellos que vengan por primera vez se celebrará una sesión informativa a las 19.00 h, el día que se fije para tal efecto.

E-mail: gecopm@cop.es

PSICÓLOGOS SANITARIOS SIN LA ESPECIALIDAD EN LA SANIDAD PÚBLICA

Su objetivo es contribuir a la mejora de las condiciones profesionales de psicólogos sanitarios sin la Especialidad en la Sanidad Pública. Las actividades que se realizarán serán análisis de la situación respecto a la situación de estos profesionales y elaboración de documentos y propuestas.

E-mail: grupostrabajo@cop.es

PSICÓLOGOS VETERANOS DE MADRID

Este grupo lo componen psicólogos veteranos, cuyo objetivo nuclear es el envejecimiento activo, por medio de la promoción de conferencias, sesiones de cine fórum, excursiones culturales y de recreo, así como encuentros con veteranos de otros colegios de ámbito nacional e internacional, además de la asistencia a aquellos actos donde nuestra experiencia personal y profesional en el campo de la Psicología pueda aportar valor para la mejora de la situación de los mayores y de la sociedad en general.

E-mail: psicologosveteranos@cop.es

PSICOMOTRICIDAD

Este grupo tiene como principal objetivo servir de espacio de difusión, apoyo, promoción e información para el psicólogo/psicomotricista. Su función es dar a conocer la psicomotricidad en todos sus ámbitos de intervención, y alcanzar el reconocimiento de la profesión de especialista en psicomotricidad velando por su calidad y defensa. Para ello, el grupo realiza diferentes actividades de formación específica, divulgación, de intercambio con otras comunidades, así como de colaboración con la Federación de Asociaciones de Psicomotricistas del Estado Español (FAPEE). El grupo mantiene reuniones periódicas a las que invita a participar a los colegiados que lo deseen.

E-mail: psicomotricidad@cop.es

PSICOONCOLOGÍA Y PSICOLOGÍA EN CUIDADOS PALIATIVOS

Su objetivo principal es difundir las funciones del psicólogo en Oncología y en cuidados paliativos. Además busca promover el conocimiento en estos campos y asesorar a los colegiados que así lo soliciten.

E-mail: grupoonco@cop.es

RORSCHACH Y TÉCNICAS PROYECTIVAS

El objetivo de este grupo de trabajo es promover un espacio de intercambio y reflexión entre psicólogos que utilizan o desean utilizar el Rorschach y los métodos proyectivos en sus diferentes áreas de actuación, así como compartir los avances que se vayan produciendo en dichas técnicas. Como actividades se proponen entre otras el estudio de casos, intercambio de investigaciones, revisiones bibliográficas, organización de talleres, etc. para profundizar en la utilidad del Rorschach y los métodos proyectivos en el trabajo cotidiano del psicólogo.

E-mail: rorschach@cop.es

SECTAS Y RADICALIZACIÓN

El objetivo del grupo es el estudio y desarrollo de los aspectos de la Psicología relacionados con las sectas coercitivas, las pseudociencias y la radicalización. Así como difusión de información y concienciación sobre la existencia de estas y el apoyo tanto a afectados, como a familiares.

E-mail: grupostrabajo@cop.es

SENSIBILIZACIÓN EN SEGURIDAD VIAL

Unimos talento, conocimiento y pasión, en torno a la importancia del papel de los profesionales de la Psicología en el ámbito de una Educación Vial a lo largo de la vida, para conseguir la máxima sensibilización y cambio de actitudes, tanto en el marco de los cursos de Recuperación Total del Carnet por puntos, como en cualquier otro escenario de información, educación y formación para la seguridad vial.

E-mail: gt.seguridad.vial@cop.es

TCA Y TRATAMIENTO PSICOLÓGICO DE LA OBESIDAD

Este grupo de trabajo tiene como objetivo el desarrollo del campo de la intervención en los TCA y el tratamiento de la obesidad y el sobrepeso desde un enfoque psicológico. A través de las reuniones periódicas de este grupo se pretende el entendimiento de estas patologías así como la divulgación y elaboración de contenidos y artículos. Se expondrán estrategias de prevención así como modelos de intervención en las diferentes fases de los trastornos.

E-mail: psico.tca@cop.es

TERAPIA ASISTIDA POR ANIMALES

Sus objetivos son promocionar el conocimiento de las modalidades de intervención con animales como asistentes en terapias psicológicas, tales como la agorafobia, depresión, alzheimer, ansiedad, etc.; coordinar el trabajo de psicólogos y adiestradores para informar de las necesidades de los primeros respecto a sus pacientes, y las posibilidades de los segundos, de acuerdo con el trabajo terapéutico a realizar.

E-mail: terapianimales@cop.es

TERAPIA BREVE ESTRATÉGICA

El objetivo de este grupo es que los profesionales de la Psicología Clínica tomen contacto y puedan compartir su trabajo y experiencias relacionadas con el empleo de la Terapia Breve Estratégica, estar al tanto de los últimos avances y publicaciones en dicho ámbito y el estudio de las principales aportaciones al desarrollo de la Terapia Breve desde sus comienzos en Palo Alto y de los trabajos de M. Erickson.

E-mail: c.cattaneo@cop.es

TERAPIA NARRATIVA

Este grupo nace con la esperanza de crear un espacio para la difusión, el desarrollo y la investigación de la Terapia Narrativa. A través de revisión de textos, reflexiones críticas, supervisión y presentación de casos y ofertas formativas, nos acercaremos, con una actitud de curiosidad genuina, a las bases epistemológicas y teóricas, así como a las metodologías que conforman la terapia narrativa y todas sus prácticas, tanto clínicas como sociales, comunitarias, educativas, etc.

E-mail: grupoterapiannarrativa@cop.es

TRAUMA COMPLEJO, NEUROBIOLOGÍA Y PERSONALIDAD. ESTUDIO Y APLICACIÓN CLÍNICA

El objeto de este grupo es el estudio del impacto del trauma complejo en el desarrollo del sistema nervioso y las repercusiones en la personalidad y la sintomatología clínica.

Manteniendo el enfoque crítico de la influencia multidireccional de estos factores, se proponen como objetivos adicionales la organización de jornadas y formaciones a cargo de diferentes especialistas en salud mental, y el contacto con escuelas nacionales e internacionales para el conocimiento de las últimas investigaciones en materia de trauma, neurobiología y personalidad.

E-mail: grupostrabajo@cop.es

TRASTORNOS DE ESPECTRO AUTISTA

El objetivo del grupo es crear un espacio de referencia para profesionales interesados en autismo, con el fin de tratar temas de actualidad, atendiendo a los diversos ámbitos: educativo, clínico y social. El grupo nace con la motivación de una formación continua y el intercambio de experiencias, que facilite una mejor comprensión de estas personas y del trabajo que realiza el psicólogo con ellas. Los temas propuestos son: análisis de la situación de investigaciones actuales, revisión y análisis de los instrumentos de evaluación en atención temprana, detección de las necesidades y elaboración de protocolos, calidad de vida y recursos para familias, así como formación para profesionales.

E-mail: grupostrabajo@cop.es

TRASTORNOS DE LA PERSONALIDAD

Este grupo se enfoca al estudio de los modelos de terapia para el tratamiento psicológico de los trastornos de la personalidad. Sus objetivos son: elaborar una guía sobre el abordaje psicoterapéutico de los trastornos de la personalidad; redactar un procedimiento de prevención e intervención temprana; organizar jornadas y presentaciones dentro del ámbito de estudio, con la participación de profesionales de la psicología y de otras disciplinas vinculadas a la salud mental.

E-mail: grupostrabajo@cop.es

Los interesados en contactar o asistir a los grupos de trabajo por primera vez deben solicitarlo a través del correo: grupostrabajo@cop.es

SERVICIOS colegiales



Panel de servicios

Asesoría jurídica

Todos los colegiados pueden acceder de forma gratuita a la asesoría jurídica a través de distintas vías:

- Consulta telefónica: previa cita en el teléfono 91 541 99 99.
- Consulta por correo electrónico a: informacion@cop.es

Seguros

Broker's 88, la correduría de seguros del Colegio Oficial de la Psicología de Madrid, le ofrece: asesoramiento personal sobre el tipo de seguro que más se adapta a las necesidades del psicólogo: seguros de responsabilidad civil, de asistencia sanitaria, de baja laboral, de hogar, de gabinete, de vida, automóvil, pensiones, etc.

Seguro de Responsabilidad Civil del Psicólogo. Este seguro cubre el riesgo de mala praxis en el ejercicio de la actividad profesional del psicólogo.

El Colegio y Broker's 88 han negociado con la Compañía MARKEL un seguro de responsabilidad civil profesional que incorpora las mejores coberturas, con un coste muy bajo para los colegiados, solo 12 € anuales con una cobertura de 1 000 000 € de responsabilidad civil profesional, y 300 000 € por protección de datos, etc.

Seguro de Responsabilidad Civil para Sociedades Profesionales de Psicología. Las sociedades profesionales deberán suscribir un seguro que cubra la responsabilidad en el ejercicio de la actividad o actividades que constituyen el objeto social según el artículo 11.3 de la Ley 2/2007, de 15 de marzo, de Sociedades Profesionales. Este seguro va dirigido a todos aquellos colegiados que ejerzan en el marco de Sociedades Profesionales de Psicología.

El capital garantizado es de 1 000 000 € y la prima anual varía dependiendo de la facturación: hasta 150 000 € (100 €), de 150 000 € a 400 000 € (312 €) y superior a 400 000 € (consultar).

Seguro de salud: Broker's 88 pone a disposición de los colegiados de Madrid, a través de las compañías ASISA, ADESLAS, SANITAS, AXA, MAPFRE, AGRUPACIÓN CASER un seguro de salud con una gran variedad de prestaciones.

Seguro de vida. El seguro de vida que Broker's 88 propone, con la garantía de las compañías AXA, SURNE, CALIFE, LIBERTY Y SANTA LUCÍA ofrece unas condiciones y tarifas muy especiales que van a permitir garantizar su futuro y el de su familia. Ofrece tanto tarifas especiales para el seguro asociado a la hipoteca, como coberturas de fallecimiento, invalidez e incapacidad profesional por cualquier causa.

Seguro de accidentes. Este seguro cubre la incapacidad profesional y el fallecimiento debido a un accidente; incluye además un baremo especial para los colegiados que protege su visión y audición de forma total. Este seguro de accidentes tiene la garantía de las compañías SURNE, MARKEL y BERKLEY.

Seguro de baja laboral. Con este seguro de baja laboral, Broker's 88, a través de las compañías PREVISIÓN MAJORQUINA Seguros y SURNE, asegura a los colegiados de Madrid una renta cuando no puedan trabajar a causa de una enfermedad o un accidente. Sin necesidad de reconocimiento médico, simplemente con la baja de su médico, desde el primer día y con una renta diaria de hasta 200 €, ya sea la baja por enfermedad o por accidente.

En caso de que la baja por cualquier causa afecte a la voz o a la audición tiene la opción de cobrar el doble de la cantidad contratada aplicando tan solo un incremento del 10 % en la prima.

Seguro para su consulta/centro. Las compañías AXA, LIBERTY, GENERALI, ZURICH Y CASER ponen a disposición de los colegiados de Madrid, a través de Broker's 88, un seguro para su consulta que cubre daños al continente, daños al contenido, responsabilidad civil de explotación, bienes de clientes y empleados, infidelidad de empleados pérdida de beneficios.

Seguro de hogar. Broker's 88 pone a disposición de los colegiados de Madrid, a través de las compañías ZURICH, LIBERTY, GENERALI y AXA, un seguro de hogar con un 20 % de descuento en primas. El seguro tiene las siguientes características: daños al continente, daños al contenido, robo fuera de la vivienda, restauración estética, rotura de vitrocerámica, bienes refrigerados.

Más información en el 91 597 30 35 o en:

infopsicologos@brokers88.es. Plaza Mariano de Cavia 1ªC Escalera izqda 28007 Madrid. www.brokers88.es.

Asesorías profesionales

Los colegiados tienen a su disposición un servicio de asesoría sobre asuntos relacionados con el ejercicio de la profesión. Se atenderán las consultas relacionadas con los siguientes aspectos: **Iniciación a la Profesión, Psicología Clínica, Psicología Educativa, Psicología Jurídica, Psicología del Tráfico y de la Seguridad, Psicología del Trabajo, de las Organizaciones y de los Recursos Humanos y Psicología de la Intervención Social.**

Puede realizar su consulta por correo electrónico a: copmadrid@cop.es

Servicio de Empleo

Desde el Servicio de Empleo del Colegio Oficial de la Psicología de Madrid, trabajamos en todo momento en ofrecer un servicio de calidad tanto para las empresas que confían en nosotros como para nuestros colegiados y colegiadas que recurren a este Servicio cuando se encuentran en búsqueda activa de empleo.

Por este motivo, desde el pasado mes de febrero ofrecemos una renovada plataforma del Servicio de Empleo con nuevas funcionalidades. Entre ellas se incorpora el espacio “Mi área en el Servicio de Empleo” donde los colegiados podrán acceder a toda la información de forma personalizada relacionada con este Servicio.

Para cualquier consulta relacionada con este servicio, pueden ponerse en contacto mediante correo electrónico a empleo@cop.es



OFERTAS DE EMPLEO PRIVADO

Mediante este servicio se dan a conocer ofertas de empleo de empresas, instituciones, así como de profesionales en activo que buscan la cobertura de puestos de trabajo así como colaboraciones de profesionales psicólogos en sus centros. De esta manera, se pretende acercar el mercado laboral a los colegiados que se encuentren en búsqueda activa de empleo.

Se pueden ver todos los aspectos relacionados con este Servicio en www.copmadrid.org/web/empleo/ofertas. Los colegiados tienen la posibilidad de seleccionar hasta 10 ámbitos de interés profesional accediendo al espacio “Mis alertas” y de esta manera cada vez que se publique una oferta de empleo coincidente con alguno de esos ámbitos seleccionados recibirán un aviso a través de un correo electrónico.

ORIENTACIÓN LABORAL

El servicio de **entrevistas de orientación laboral ofrece asesoramiento personalizado para la búsqueda activa de empleo en un amplio abanico de franjas horarias** determinadas.

A causa de las circunstancias sanitarias que nos han acontecido, la orientación laboral **se realiza de manera telefónica** en todas sus franjas horarias.

Se puede hacer desde la web, accediendo al apartado de Orientación Laboral del Servicio de Empleo. Una vez ahí, se seleccionará la franja horaria y día que mejor convenga, en función de la disponibilidad de espacios establecidos para las citas.

Cada colegiado dispone de hasta tres entrevistas anuales de orientación laboral.

Con el objetivo de poder ofrecer un mejor servicio, se solicita que en el momento de concertar la cita de orientación se indique el motivo de esta, así como el envío previo del Curriculum Vitae actualizado a orientacionlaboral@cop.es. Se pueden ver todos los aspectos relacionados con este servicio en www.copmadrid.org/web/empleo/orientacion

Horarios de las entrevistas de orientación laboral

A continuación, se detallan los horarios establecidos para las entrevistas de orientación laboral durante el mes de enero.

LUNES	MARTES	MIÉRCOLES	JUEVES	VIERNES
Telefónica	Telefónica	Telefónica	Telefónica	Telefónica
11:00-11:30	16:00-16:30	12:00-12:30	10:00-10:30	12:00-12:30
11:30-12:00	16:30-17:00	12:30-13:00	10:30-11:00	12:30-13:00



PLANES FORMATIVOS DE APOYO A LA INSERCIÓN LABORAL Y EMPRENDIMIENTO PROFESIONAL

Como ya se informó, a principio de este año se va a desarrollar la **V Edición del Plan Formativo Online de Apoyo a la Inserción Laboral y Emprendimiento**, persiguiendo como objetivos principales: potenciar los recursos profesionales, entrenar las competencias necesarias para la integración en el mundo laboral, apoyo en el emprendimiento de nuestra profesión desde un marco jurídico, tributario y de creación de proyectos y todo ello para una mejora en la empleabilidad de cada profesional.

Los talleres de este plan se iniciarán el **18 de enero** y finalizarán el **26 de febrero**. El procedimiento de inscripción se encuentra dentro del área de Empleo- Acceso Colegiados de la página web (Plan Formativo de Empleo). En inicio del periodo de inscripción será a partir del **13 de enero** hasta que se cubran las plazas y posteriormente se abrirá la lista de espera.

Todas las actividades que comprenden el Plan Formativo son **gratuitas** y se realizan desde la Plataforma de Formación online.

Con el objetivo de que un mayor número de colegiados pueden beneficiarse de las actividades comprendidas en este Plan, en esta próxima edición se permitirá la **inscripción hasta un máximo de dos talleres**.

CATÁLOGO DE TALLERES

Taller Actitudes, habilidades y competencias del candidato. 10 horas.

El objetivo la detección de actitudes y habilidades del candidato como puntos fuertes en su búsqueda de empleo y plan de carrera, frente a las competencias profesionales demandadas en las diferentes áreas de la Psicología, así como la planificación de objetivos y gestión del tiempo.

Taller Oferta y demanda de empleo en el ámbito profesional de la Psicología 10 horas.

Se muestra un análisis de la situación actual madrileña del mercado laboral en Psicología según ámbitos, sectores público y privado, asalariado y autoempleo. Herramientas que posibilitan el acceso y optimizan la búsqueda de empleo. Autoevaluación de fortalezas y debilidades del candidato en ese contexto.

Taller Diseño del currículum profesional. 10 horas.

El Currículum es la herramienta fundamental del candidato para dar respuesta a las necesidades profesionales del contratante. Es la llave a la entrevista. El objetivo es aprender a tomar decisiones en su elaboración para rentabilizar al máximo su eficacia.

Taller Cómo afrontar la entrevista de trabajo. 10 horas.

Se analizan los objetivos que se persiguen en la entrevista tanto para el seleccionador como para el candidato. La preparación previa con la recopilación de información, el entrenamiento, el afrontamiento de la entrevista por competencias y el seguimiento. Consideraciones en la entrevista por videoconferencia.

Taller Las redes sociales y profesionales en la búsqueda de empleo. 10 horas.

El objetivo es aprender las posibilidades que ofrece Internet en la difusión de los servicios profesionales y en la búsqueda de empleo (la Búsqueda de Empleo 2.0 y el Reclutamiento 2.0.). Se aprende también a valorar, rentabilizar y relativizar los recursos que ofrece Internet, así como sopesar la importancia de lo que se ha dado en llamar “identidad digital” y “la marca personal”.

Taller Búsqueda de empleo a través de LinkedIn. 10 horas.

El objetivo es acercar la creación y gestión de un perfil profesional en LinkedIn. Introduciendo el currículum, gestionando las comunicaciones con contactos, grupos y empresas. Orientado a la búsqueda de empleo, creación de “marca personal” y generación de oportunidades de empleo.

Taller Emprendimiento en Psicología: creación de tu propio proyecto. 12 horas

Actividad de iniciación para dotar de herramientas para ser capaz de identificar los elementos determinantes del éxito en un emprendimiento productivo en Psicología, y desarrollar los análisis y concreciones necesarios para definir la viabilidad de su proyecto empresarial en un Plan de empresa que sirve de guía de su propuesta como emprendedor.

DESTINATARIOS

Colegiados, Psicólogos Asociados y estudiantes asociados, pertenecientes al Colegio Oficial de la Psicología de Madrid.

Para enviar cualquier consulta, puede enviar un email a cursosempleo@cop.es

Directorio de Consultas de Psicología

Este servicio facilita a las personas que necesitan un psicólogo el acceso directo a listados de profesionales colegiados que trabajan en la Comunidad de Madrid. La consulta de este directorio se puede realizar directamente en la página web del Colegio. También se puede solicitar por correo electrónico o telefónicamente un listado más ajustado a los criterios de búsqueda durante todo el horario de apertura del Colegio. Los colegiados interesados en formar parte de este directorio pueden realizar de forma cómoda y sencilla su inscripción *online* a través de la web del Colegio, accediendo directamente con sus claves de acceso.

Información: Teléfono 91 541 99 99; fax: 91 559 03 03; e-mail: directorio@cop.es; web: www.copmadrid.org

¿Busca un psicólogo colegiado?

Acceda al Directorio de
Centros y Consultas de Psicología del Colegio
Oficial de la Psicología de Madrid



Formación en el Colegio

Información general

Todas las actividades de formación organizadas por el Colegio Oficial de la Psicología de Madrid se realizarán en su sede, sita en Cuesta de San Vicente 4, 5ª planta, salvo indicación expresa. Las personas interesadas en asistir a los cursos de formación pueden inscribirse a través de la página web del Colegio: www.copmadrid.org

Medios de transporte:



Autobuses: C1, C2, 25, 39, 44, 46, 74, 75, 133, 138



Metro: Plaza de España y Príncipe Pío.

Más información:



Teléfono: 91 541 99 99.



En la dirección de correo electrónico: formacion@cop.es o en la página web: www.copmadrid.org/web/formacion, en la que en el apartado de Formación, se puede encontrar el programa completo de cada actividad formativa



Descárgate la App del Colegio "App CopMadrid"



El Colegio Oficial de la Psicología de Madrid ha desarrollado la primera App para facilitar a los colegiados la tarea de mantenerse al día en su profesión. En esta primera versión los colegiados ya pueden:

1. Expresar sus preferencias para recibir noticia de las actividades formativas de su interés, marcar sus favoritos para recibir avisos antes de que se agoten las plazas o finalice el plazo de inscripción, así como mantenerse al día sobre las noticias del Colegio.
2. Acceder al calendario visual de actividades, para activar o desactivar preferencias y ver las clases programadas.
3. Acceder a Mi Formación, disponer de los materiales, consultar horarios y recibir avisos de los cursos donde está inscrito.
4. Buscar actividades formativas para seleccionar aquellas que cumplan los criterios deseados (tema, precio, horario, palabras clave, etc.).
5. Recibir notificaciones si se desea, siendo estas en función de sus preferencias y con alto valor informativo (novedad, final de plazo de inscripción, agotamiento de plazas, cambios de fecha, etc.)

Está disponible en GooglePlay y AppStore, para dispositivos con **Android 5.0 o superior** (móviles y tablets).

La oferta formativa online del Colegio Oficial de la Psicología de Madrid facilita el desarrollo profesional permanente de los psicólogos para el desempeño de su praxis profesional con criterios de calidad, superando las dificultades de tiempo, disponibilidad o desplazamiento.

El Plan de Formación online del Colegio se ha diseñado por y para profesionales de la Psicología, poniendo la tecnología al servicio del aprendizaje. Las acciones formativas se desarrollan en un contexto de aprendizaje profesional donde cada participante encuentra un momento y un lugar a su medida para la colaboración e interacción con otros profesionales que comparten sus inquietudes y deseos de aprender, mejorar y compartir sus conocimientos, actuaciones y experiencias, desde y para la práctica.

La Plataforma de Formación online del Colegio es accesible desde móviles, tabletas y ordenadores, e integra en cada curso un amplio sistema de recursos, multimedia y multicanal, junto con actividades interactivas y colaborativas. Cada curso cuenta con docentes expertos que guían el proceso de aprendizaje.



CURSOS GRATUITOS PARA COLEGIADOS

XXII EDICIÓN DEL CURSO DEONTOLOGÍA Y BUENAS PRÁCTICAS. CÓD. 02135

La Deontología es la parte de la Ética que se ocupa de los deberes de los profesionales, es decir, de los actos de los integrantes de una determinada profesión. La lista de los deberes de la profesión del psicólogo se reúne en su Código Deontológico, que recoge las normas para la «buena práctica» de la Psicología.

El curso Deontología y Buenas Prácticas ofrece las pautas para el correcto desempeño de la práctica psicológica, mediante el conocimiento del Código Deontológico del Psicólogo y el planteamiento y resolución de las situaciones o dudas más comunes que se presentan en el desempeño de nuestra profesión.

Del 1 al 28 de febrero

[Para más información](#)

OTROS CURSOS DE FORMACIÓN ONLINE

CURSO CÓMO SER UN PSICÓLOGO A DOMICILIO. CÓD. 02109

En este curso se adquirirán y mejorarán competencias y habilidades para el desarrollo de la Psicología a domicilio, conociendo las características de la atención domiciliaria y sus elementos diferenciales respecto a la que se realiza en consulta.

Se abordarán los trastornos que tienen mayor prevalencia en el entorno domiciliario, conociendo aspectos claves del encuadre, empezando por la atención telefónica y su importancia, la evaluación con la observación como técnica elegida y la intervención en sus diferentes niveles de actuación, así como las situaciones comprometidas y conflictivas que pueden darse en el entorno domiciliario. Además, esta acción formativa ofrece pautas para el diseño y aplicación de tratamientos individualizados adaptados a la problemática específica de cada caso.

Es una actividad online autoadministrada donde cada alumno controla su ritmo de trabajo con tutorías por parte de la coordinadora experta. Es de acceso libre tras la matrícula.

Tiempo límite para realizarlo 2 meses desde la matrícula

[Para más información](#)

OFICIAL DE LA PSICOLOGÍA DE MADRID

XII EDICIÓN DEL CURSO ELABORACIÓN DE INFORMES PSICOLÓGICOS. CÓD. 02137

La redacción de un informe, en cualquier ámbito profesional, es una tarea que los psicólogos debemos realizar con sumo cuidado. El Código Deontológico del Psicólogo, en su apartado V. De la obtención y uso de la información, recoge en varios artículos obligaciones sobre los Informes psicológicos y los derechos de los sujetos al respecto sobre el conocimiento del contenido de los mismos y el deber y derecho de confidencialidad. Sobre su forma y contenido, el artículo 48 define que los informes psicológicos habrán de ser claros, precisos, rigurosos e inteligibles para sus destinatarios; que deberán expresar su alcance y limitaciones, el grado de certidumbre que acerca de sus varios contenidos posea el informante su carácter temporal o actual y las técnicas utilizadas para su elaboración.

Desde el Colegio Oficial de la Psicología de Madrid se han desarrollado diferentes actuaciones para asesorar y formar a los psicólogos en este ámbito: publicación de Guías de Buenas Prácticas para la elaboración de informes periciales y Criterios generales que debe cumplir un Informe Psicológico, acciones formativas gratuitas sobre el Código Deontológico del Psicólogo... Y a este fin contribuye este Curso: aportar al psicólogo los criterios necesarios que favorezcan una práctica profesional de calidad, otorgándole al informe la importancia que merece.

Del 12 de febrero al 30 de abril

[Para más información](#)

EXPERTO EN PSICOLOGÍA AFIRMATIVA DE LA DIVERSIDAD SEXUAL Y DE GÉNERO (DSG) CÓD. 02133

La Terapia Afirmativa Gay (Gay Affirmative Therapy) nació en los países anglosajones y fue principalmente impulsada por la Asociación Psicológica Americana y su División 44, cuyas investigaciones corroboran que el prejuicio social, la discriminación, la violencia y un ambiente hostil y estresante afectan negativamente en el bienestar psicológico, físico, social y económico de las personas LGTB (APA, 2004).

En este segundo curso abordaremos la intervención con las identidades y expresiones DSG no normativas en infancias, adolescencias y adultos, la diversidad familiar, el apoyo vs rechazo familiar, el papel de los profesionales sanitarios y el análisis del prejuicio y los delitos de odio desde la psicología social.

El curso profundizará en el trabajo aplicado de la terapia afirmativa, cuyo objetivo prioritario es aliviar el impacto de la opresión externa e interna LGTB fóbica, mejorar el bienestar emocional derivado del estrés DSG y fortalecer la resiliencia

Del 1 de febrero al 30 de junio

[Para más información](#)

EXPERTO EN INTERVENCIÓN PSICOLÓGICA CON MENORES VÍCTIMAS DE VIOLENCIA DE GÉNERO CÓD. 02137

Las y los menores víctimas de violencia de género suelen ser las personas más invisibles de este tipo de violencia. Cuesta mucho entender que las niñas y niños se ven inmersos en procesos traumáticos enormemente dolorosos y aterradores, en los cuales no saben cómo entender, ni manejar, cuando viven en un entorno donde su modo de relación es la violencia, donde las personas que deben de protegerles en su ámbito más íntimo, en sus propias casas, se dañan y son dañadas.

Con este curso, ideado desde la perspectiva más práctica posible, persigue el objetivo de que los psicólogos y las psicólogas sean capaces de afrontar y conocer con más profundidad los escenarios donde se desarrolla la violencia de género, los agentes implicados, el proceso emocional de estos niños y niñas por el que les obligan a transitar y su fuerte impacto en su desarrollo físico y psico afectivo. De la misma forma, veremos un modo de intervención, y herramientas útiles para los y las profesionales que nos dediquemos a la importante y ardua tarea de acompañarlos en estos procesos, a la vez que se les muestra una forma de relación diferente y positiva, bien tratante con un adulto.

Del 15 de febrero al 15 de junio

[Para más información](#)

III EDICIÓN DEL CURSO HABILIDADES Y COMPETENCIAS DEL PROFESIONAL A DOMICILIO CÓD. 02140

La intervención domiciliaria presenta características diferenciales respecto a la que se realiza en consulta y exige del profesional el desarrollo y/o adquisición de nuevas competencias que permitan la atención e intervención de los elementos específicos para este tipo de actuaciones. Por ello, esta actividad formativa pretende, promover y obtener los conocimientos necesarios sobre las habilidades del psicólogo/a que interviene en el ámbito domiciliario, permite reflexionar sobre los límites emocionales, las dificultades personales que se presentan, los miedos, y también las fortalezas que debe tener un profesional de la Psicología que quiere realizar su práctica en el entorno de las personas.

Este curso es independiente y complementario al curso online CÓMO SER UN PSICÓLOGO A DOMICILIO.

Del 25 de febrero al 25 de marzo

[Para más información](#)

EN EL CASO DE QUE LAS CIRCUNSTANCIAS ACTUALES NO PERMITIERAN REALIZAR LAS ACTIVIDADES FORMATIVAS EN LA MODALIDAD PRESENCIAL, SE REALIZARÁN ONLINE A TRAVÉS DE LA PLATAFORMA DE FORMACIÓN ONLINE DEL COLEGIO

ACTIVIDADES ORGANIZADAS POR EL COLEGIO

Actividades gratuitas

CICLO DE SESIONES CLÍNICAS DE LA SECCIÓN DE PSICOLOGÍA CLÍNICA, DE LA SALUD Y PSICOTERAPIA

La Junta Directiva de la Sección de Psicología Clínica, de la Salud y Psicoterapia del Colegio Oficial de la Psicología de Madrid, os anima a participar en la formación continuada en Psicología clínica y Psicoterapia.

Las sesiones clínicas se celebrarán los viernes y consistirán en exposiciones detalladas de casos o el abordaje de una temática de trabajo o tratamiento psicoterapéutico en particular, que puedan tener un interés práctico para los Profesionales de la Psicoterapia. Son de carácter breve, con una duración de una hora y media, incluyendo la exposición del caso y el posterior coloquio con los asistentes. La mayoría de estas actividades serán grabadas y emitidas en directo, y podrán visualizarse en cualquier momento a través del Canal TV Formación de la página web del Colegio, autenticándose previamente como miembro de la Sección.

Análisis de un caso complejo de obsesiones y compulsiones.

Montserrat Montañó Fidalgo. Viernes, 15 de enero de 10.00 a 11.30 h.

La psiquiatrización de la vida cotidiana.

José Luis Marín López. Viernes, 22 de enero de 16.30 a 18.00 h.

La Psicología Coaching como complemento a la psicoterapia (modelos y técnicas)

Ovidio Peñalver Martínez. Viernes, 29 de enero de 10.00 a 11.30 h.

Trastornos de la Personalidad desde la Teoría de la mentalización.

Alejandro Merino Fernández-Pellón. Viernes, 5 de febrero de 16.30 a 18.00 h.

Hybris el enganche con las figuras parentales en la elección de pareja.

José Luis Martorell Ypiens. Viernes, 12 de febrero de 10.00 a 11.30 h.

Presentación de un caso desde el Psicodrama familiar.

María Elisa López Barberá. Viernes, 19 de febrero de 16.30 a 18.00 h.

Aplicaciones de la hipnosis en la clínica.

Héctor González Ordí. Viernes, 26 de febrero de 10.00 a 11.30 h.

Los miembros de la Sección pueden inscribirse a la actividad, ya sea presencialmente (recibirán certificado de asistencia si asisten al 80% del ciclo), o a través de videoconferencia.

Si quedaran plazas libres, en la modalidad presencial, podrán inscribirse los/as colegiados/as que no perteneciendo a la Sección estén interesados/as.

Entrada libre, previa inscripción modalidad [presencial](#) o mediante [videoconferencia](#).



Colegio Oficial
de la Psicología
de Madrid

SECCIÓN DE
PSICOLOGÍA CLÍNICA,
DE LA SALUD Y PSICOTERAPIA

Ciclo de Sesiones Clínicas

Del 14 de septiembre de 2020
al 25 de junio de 2021



Revistas científico-profesionales de Psicología

más información:
www.copmadrid.org

Colegio Oficial de la Psicología de Madrid

ACTO EN CONMEMORACIÓN DEL DÍA EUROPEO DE LA MEDIACIÓN

Para conmemorar esta fecha, consideramos importante difundir la práctica profesional de la mediación exponiendo en una mesa diferentes actuaciones desarrolladas por la Institución de Mediación del Colegio durante el año 2020 en diversos ámbitos (laboral, penal y familiar).

Jueves, 21 de enero.

Presentación del Convenio de colaboración entre el Colegio Oficial de la Psicología y el Instituto Regional de Seguridad y Salud en el Trabajo (IRSST) de la Consejería de Economía, Empleo y Competitividad de la Comunidad de Madrid. Proyecto Aula: Prevención de Riesgos Psicosociales.

Luís Picazo Martínez. 17.30 a 18.00 h.

Presentación del Programa de Mediación Penal en los Juzgados de Instrucción de Madrid, en base al Convenio de colaboración entre el Colegio Oficial de la Psicología de Madrid y el Consejo General del Poder Judicial.

Juan José de Launza Torres. 18.00 a 18.30 h.

Exposición de un caso. Mediación familiar: Separación matrimonial con hijos en común.

Adelina Sánchez Adeva. 18.30 a 19.00 h.

Entrada libre, previa inscripción modalidad [presencial](#) o mediante [videoconferencia](#).



CICLO DE CONFERENCIAS DEL COLEGIO OFICIAL DE LA PSICOLOGÍA DE MADRID Y LA FEDERACIÓN DE ASOCIACIONES DE PSICÓLOGOS Y MÉDICOS PSICOTERAPEUTAS DE ESPAÑA – 2020/2021



SECCIÓN DE
PSICOLOGÍA CLÍNICA,
DE LA SALUD Y PSICOTERAPIA

FAPyMPE

Federación de Asociaciones de
Psicólogos y Médicos
Psicoterapeutas de España

Organizado por la Sección de Psicología clínica, de la Salud y Psicoterapia y la Federación de Asociaciones de Psicólogos y Médicos Psicoterapeutas de España.

Constitución de la identidad desde la diferencia. **Roberto Longhi Tartaglia.**

Viernes, 22 de enero, de 18.30 a 20.00 h.

Los miembros de la Sección pueden inscribirse a la actividad, ya sea presencialmente (recibirán certificado de asistencia si asisten al 80% del ciclo), o a través de videoconferencia.

Si quedaran plazas libres, en la modalidad presencial, podrán inscribirse los/as colegiados/as que no perteneciendo a la Sección estén interesados/as.

Entrada libre, previa inscripción modalidad [presencial](#) o [videoconferencia](#).



SERVICIO DE LOGO/MARCA PARA LOS COLEGIADOS

Más de 6 000 colegiadas y colegiados
ya han solicitado este servicio
que permite utilizar el logo/marca
del Colegio para su actividad profesional

¡Solicita ya este nuevo servicio, pide cita en el teléfono 91 541 99 99!

VIII CICLO DE EXPERIENCIAS EN PSICOLOGÍA EDUCATIVA: APORTACIONES DE LA PSICOLOGÍA EDUCATIVA AL DESARROLLO DE LAS COMPETENCIAS SOCIOEMOCIONALES EN EL CONTEXTO EDUCATIVO



SECCIÓN DE
PSICOLOGÍA EDUCATIVA



Experiencia: Psicología Positiva aplicada a la educación.

Gonzalo Hervás Torres.

Lunes, 18 de enero, de 18.30 a 20.00 h.

Experiencia: Disciplina proactiva en educación.

Marta Freire Úbeda.

Lunes, 25 de enero, de 18.30 a 20.00 h.

Experiencia: Cuándo y cómo se producen los trastornos emocionales. Aprendizaje emocional y manejo de la ansiedad.

Ignacio Fernández de Arias.

Lunes, 15 de febrero de 18.30 a 20.00 h.

Entrada libre, previa [inscripción](#).

MESA REDONDA PSICOTERAPIA EN TIEMPOS DEL COVID



SECCIÓN DE
PSICOLOGÍA CLÍNICA,
DE LA SALUD Y PSICOTERAPIA

FAPyMPE

Federación de Asociaciones de
Psicólogos y Médicos
Psicoterapeutas de España

Organizado por la Sección de Psicología clínica, de la Salud y Psicoterapia y la Federación de Asociaciones de Psicólogos y Médicos Psicoterapeutas de España.

Experiencias compartidas.

Patricia Morandí Roth y Pilar de la Cruz García

La Psicoterapia en parejas transculturales: resiliencia e intervención en tiempos de pandemia.

Eduardo Brik Galicer.

Psicoterapia en tiempos de caos, muerte y resiliencia.

Mikel García García.

Modera: **Ana Casas López.**

Viernes, 5 de Marzo, de 18.30h a 20.00 h.

Los miembros de la Sección pueden inscribirse a la actividad, ya sea presencialmente o a través de videoconferencia.

Si quedaran plazas libres, en la modalidad presencial, podrán inscribirse los/as colegiados/as que no perteneciendo a la Sección estén interesados/as.

Entrada libre, previa inscripción modalidad [presencial](#) o por [videoconferencia](#).

Cursos monográficos

III EDICIÓN SUPERVISIÓN DE CASOS CLÍNICOS CÓD. SCC2045



**Colegio Oficial
de la Psicología
de Madrid**

SECCIÓN DE
PSICOLOGÍA CLÍNICA,
DE LA SALUD Y PSICOTERAPIA

En esta actividad formativa se analizarán y supervisarán casos clínicos, explorando posibles problemas que pueden surgir en la relación terapeuta-paciente, plantear nuevas hipótesis de trabajo, resolver dudas o dificultades que surjan a los psicólogos/as a lo largo del proceso terapéutico. Dicha revisión de casos podrá realizarse desde uno de los 4 enfoques principales (psicoanálisis-psicodinámico, cognitivo-conductual, humanista, sistémico), a través de supervisores acreditados con una larga trayectoria y experiencia profesional supervisando casos.

Destinatarios: Profesionales de la Psicología, con formación previa en el enfoque elegido.

Puedes asistir trayendo algún caso para supervisar o acudir como oyente.

Fechas y ponentes:

Enfoque Sistémico: Carmen Bermúdez Romero. Modalidad online: 5 de febrero, 5 de marzo, 9 de abril, 7 de mayo y 4 de junio.

Enfoque Humanista: Julian Martín-Aragón. 15 de enero, 12 de febrero, 12 de marzo, 16 de abril, 14 de mayo y 11 de junio.

Enfoque Cognitivo-Conductual: Montserrat Montaña Fidalgo. Modalidad online: 22 de enero, 19 de febrero, 19 de marzo, 23 de abril, 21 de mayo y 18 de junio.

Enfoque Psicoanalítico-Psicodinámico: Ana M^a Abello Blanco. Modalidad online: 29 de enero, 26 de febrero, 26 de marzo, 30 de abril, 28 de mayo y 25 de junio.

Horario: Viernes, de 12.00 a 14.30 h.

Duración: 15 horas cada enfoque, excepto enfoque Sistémico 12,5 horas.

Inscripción: 190€ por enfoque excepto enfoque Sistémico 160€ precio anual (miembros de la Sección de Psicología Clínica, jubilados o desempleados 10 % de descuento) o 55€ como oyente excepto enfoque Sistémico 45€.

Esta actividad podrá realizarse en modalidad online si las circunstancias así lo requieren.

Más información del curso en el siguiente [enlace](#).



V EDICIÓN EXPERTO EN INTERVENCIÓN CLÍNICA EN ADICCIONES: NUEVOS AVANCES Y TÉCNICAS INTEGRADORAS. CÓD. X2102

El objetivo de este Experto es entender el porqué una persona puede llegar a renunciar a su propio equilibrio, provocando una desorganización vital, dotando a los profesionales de distintas herramientas actualizadas prácticas y eficaces de intervención y fomentando la empatía por los pacientes y familiares que padecen una adicción.

Para ello, el propósito es dotar a los participantes de una filosofía de intervención y unas estrategias resolutivas contrastadas bajo criterios de calidad, rigor científico e innovación, para desenvolverse de una forma eficaz con este tipo de pacientes.

Para la consecución de dichos objetivos y propósitos se da mucha importancia al carácter eminentemente práctico de las clases, con la idea de poder desarrollar y entrenar las habilidades específicas requeridas para la intervención. Se abordará la intervención con las actualizaciones de los conocimientos sobre la patología de las adicciones de mayor interés en la práctica clínica, y se profundizará, sobre todo, en los aspectos más prácticos de la intervención clínica avalados por la dilatada experiencia profesional del elenco de docentes.

Profesorado: José Antonio Molina del Peral, Guillermo Blanco Bailac, Gloria García Fernández, José Luis Hernández Barbosa, Santiago Madrid Liras, Carlos Villoria López, Ángeles Sánchez García.

Fecha de Inicio: Viernes, 15 de enero.

Duración: 125 horas.

Inscripción: 1000 € (10 % de descuento a todos los Psicólogos/as colegiados/as de Madrid desempleados/as y jubilados/as).

Más información del Experto en el siguiente [enlace](#).



III EDICIÓN EXPERTO EN EL TRATAMIENTO DE LOS TRASTORNOS DE LA CONDUCTA ALIMENTARIA (TCA). CÓD. X2104

El curso Trastornos de la conducta alimentaria, dependencia afectiva y habilidades del terapeuta ha sido realizado en el Colegio con éxito en varias ediciones, habiendo formado en ellas a más de 60 alumnos y alumnas.

El curso se inicia con una revisión profunda de los Trastornos de la Conducta Alimentaria, diagnóstico y tratamiento ampliándolo con la variable Dependencia Afectiva, continuamos entrenando a los futuros especialistas en TCA, en las habilidades necesarias para el tratamiento de las personas aquejadas de un Trastorno de la Conducta Alimentaria y sus familias. Ampliamos ahora esta formación, respondiendo a la demanda de los Psicólogos orientados a la Clínica, con la dimensión práctica del tratamiento.

Profesorado: María Contreras Galocha, Silvia Ortega Membrilla, Amanda Tejón Arias.

Duración: 100 horas (50 h. teóricas y 50 h. prácticas).

Fecha de inicio: Martes, 26 de enero.

Inscripción: 800 € (Posibilidad de pago fraccionado. 10 % de descuento a todos los Psicólogos/as colegiados/as de Madrid desempleados/as, jubilados/as).

Más información del Experto en el siguiente [enlace](#).

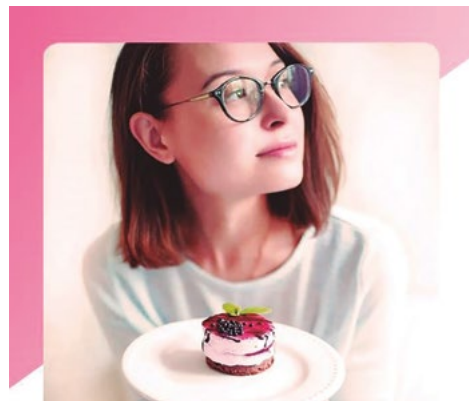

VI EDICIÓN EXPERTO EN HIPNOSIS CLÍNICA. CÓD. X2105

La hipnosis como procedimiento terapéutico, puede ser considerada como una de las técnicas más antiguas que se conocen para provocar cambios en los procesos cognitivos, afectivos, psicofisiológicos, perceptuales y conductuales a través de la sugestión (González Ordi, 2013).

La hipnosis resulta una herramienta de tratamiento valiosa para una amplia variedad de problemas psicológicos y/o médicos, ayudando a mejorar la calidad de vida de los pacientes sustancialmente (Brann, Owens y Williamson, 2012; Elkins, 2017; Nash y Barnier, 2012).

Existe evidencia científica sobre la eficacia clínica de la hipnosis, contrastada a través de estudios clínicos controlados y aleatorizados y de estudios de meta-análisis, especialmente centrados en la hipnosis como potenciador de la terapia cognitivo-conductual, el manejo de la ansiedad y el estrés emocional, depresión, dolor agudo y crónico, el manejo de efectos adversos de la quimioterapia, el manejo de la ansiedad y dolor en procedimientos médicos invasivos, trastornos Psicosomáticos, problemas gastrointestinales – intestino irritable, trastornos del sueño – insomnio, estrés agudo y postraumático y trastornos disociativos y conversivos (González Ordi, 2018).

El presente curso pretende dar a conocer de forma eminentemente aplicada los diversos procedimientos hipnóticos existentes para ayudar al tratamiento de estas patologías, desde una perspectiva eminentemente cognitivo-conductual y biopsicosocial.

Profesorado: Héctor González Ordi y Pilar Capilla Ramírez.

Fecha de Inicio: Viernes, 29 de enero.

Duración: 100 horas.

Inscripción: 900 € (10 % de descuento a todos los colegiados/as de Madrid desempleados/as, jubilados/as y estudiantes asociados/as).

Más información del Experto en el siguiente [enlace](#).



XI EDICIÓN EXPERTO EN PSICOLOGÍA COACHING DEPORTIVO CÓD. X2103

Horas de formación reconocidas para la Acreditación Nacional del Psicólogo Experto en Psicología del Deporte del Consejo General de la Psicología de España.

En este curso los/as participantes aprenderán una estrategia psicológica eficaz en modificación de la conducta, crecimiento personal y desarrollo deportivo. Ampliarán su repertorio de intervención, favorecerán su integración en el mercado laboral y realizarán un ejercicio de exploración personal donde podrán impulsar sus proyectos.

Profesorado: Alejo García-Naveira, Inés Bravo González, Roberto Ruiz Barquín, Pilar Jerez Villanueva, Juan Pedro Vegas Rodríguez.

Duración: 150 horas.

Fecha de inicio: Sábado, 6 de febrero.

Inscripción: 1000 € (10 % de descuento a todos los colegiados/as de Madrid desempleados/as, jubilados/as y estudiantes asociados/as).

Más información del Experto en el siguiente [enlace](#).

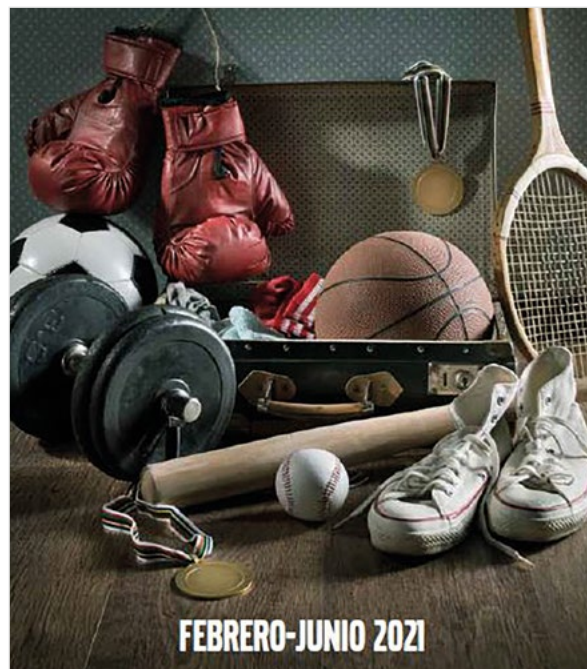

EXPERTO ONLINE EN PSICOLOGÍA Y ESPORTS. CÓD. SDO2101

Horas de formación reconocidas para la Acreditación Nacional del Psicólogo Experto en Psicología del Deporte del Consejo General de la Psicología en España.

Actualmente los psicólogos/as no tienen una formación especializada para trabajar en los esports, por lo que este experto complementará esta necesidad profesional. Recientemente el Colegio ha firmado un convenio de colaboración para promocionar el ejercicio profesional de las psicólogas y psicólogos en el sector de los esports.

En este experto, los/as participantes aprenderán sobre el sector de los esports, la intervención psicológica con gamers, equipos y entrenadores, así como cuestiones relevantes en la intervención online y las experiencias profesionales de psicólogos/as en clubes de esports. Desde una perspectiva de crecimiento personal y la mejora del rendimiento del gamer, los/las participantes ampliarán su conocimiento, competencias y eficacia de intervención, facilitando la integración al mercado laboral de los esports.

Este experto cuenta con profesores de primer nivel y tiene un marcado perfil internacional, con ponentes de diferentes países, sin barreras geográficas, tal y como es el sector de los esports, por lo que el curso es 100% online.

Duración: 150 horas.

Fecha de celebración: Del 2 de marzo al 30 de junio del 2021.

Inscripción: 790 € (10 % de descuento a todos los colegiados/as de Madrid desempleados/as, jubilados/as y estudiantes asociados/as).

Más información del Experto en el siguiente [enlace](#).



Actividades propuestas por los colegiados u otras entidades

PRESENTACIÓN

MATERIALES PURITA ILUSIÓN. UNA METODOLOGÍA INNOVADORA PARA TRABAJAR EN EL ÁMBITO CLÍNICO, SOCIAL Y EDUCATIVO

WEBINAR

Presentaremos ocho materiales “Purita Ilusión”, pensados tanto para el uso en el ámbito clínico, social y/o educativo. De los ocho materiales que serán presentados, tres de ellos son para el uso exclusivo del o de la profesional con la intención de que éste/a se sirva de ellos para encauzar conversaciones y fomentar en sus consultantes, individuos, parejas o familias, el descubrimiento de alternativas, recursos, confianza, etc. Y para que le ayude como soporte técnico en el desarrollo de la intervención. Los asistentes podrán practicar con estos materiales mediante juego de rol.



Los cinco materiales restantes, que se expondrán en el taller, están diseñados para entregar a los consultantes en formato de “sugerencia”, de modo que éstos puedan utilizarlo durante el tiempo intersesión, con el objetivo de hacerles sentir protagonistas en su propio proceso de cambio y aumentar la motivación durante el tiempo que dura la intervención.

Ponentes:

Pilar Ortiz Vázquez y Marga Herrero de Vega.

Duración:

2 horas.

Fecha:

Miércoles, 20 de enero, de 18.00 a 20.00 h.

Inscripción:

Entrada libre, previa [inscripción](#).

V EDICIÓN

LA REALIDAD DEL DUELO PERINATAL: LAS PÉRDIDAS NO RECONOCIDAS, HERRAMIENTAS PARA EL TRABAJO CON PÉRDIDAS PERINATALES, ABORTOS (VOLUNTARIOS E INVOLUNTARIOS), Y BEBÉS FALLECIDOS PREMATURAMENTE. CÓD. C2102

El Duelo perinatal es una realidad que ocurre mucho más a menudo de lo que cabe pensar. Tanto desde la semana 0 a la 40, sigue siendo un proceso de duelo que hay que trabajar con unas herramientas y conocimientos específicos. Debido al aumento de la fecha de maternidad en nuestro país, aumenta el número de bebés que no nacen durante la gestación, siendo una pérdida no reconocida. Por otro lado también existen las pérdidas o interrupciones voluntarias del embarazo, que también precisan un soporte específico.



Ponente:

Diana Sánchez Sánchez.

Duración:

12 horas.

Fechas:

Miércoles, 13, 20 y 27 de enero de 10.00 a 14.00 h.

Inscripción:

100 € (10 % de descuento a todos los colegiados/as de Madrid desempleados/as, jubilados/as y estudiantes asociados/as).

Más información del curso en el siguiente [enlace](#).

CONFERENCIA

LO FEMENINO INQUIETANTE

La conferencia es una propuesta de reflexión y una visión desde la teoría psicoanalítica sobre la naturaleza y acepción social que se ha venido dando a la cualidad de “lo femenino”. La naturaleza femenina, percibida como inquietante y misteriosa, despertando temores desde tiempos ancestrales.

Se abordarán aspectos tales como: imaginario social de lo femenino, el cuerpo femenino, la maternidad, construcción de la identidad, sexualidad femenina... terminando con algunas reflexiones sobre la violencia de género.



Ponente:

María Teresa Muñoz Guillén.

Fecha:

Jueves, 4 de febrero, de 18.00 a 19.00 h.

Inscripción:

Entrada libre, previa [inscripción](#).

CURSO SEMIPRESENCIAL

ESPECIALIZACIÓN EN TÉCNICAS DE MODIFICACIÓN DE CONDUCTA. CÓD. SM2101

La práctica de la Psicología Clínica supone un constante reto que nos enfrente a la idiosincrasia de la interacción PERSONA X SITUACIÓN para la que no siempre tenemos la suficiente preparación, experiencia y/o actualización.

En este curso se ofrecerá una conceptualización teórica básica de modificación de conducta y sobre todo un ejercicio práctico de aprendizaje y consolidación de cada una de las técnicas que se verán durante el mismo.



Ponentes:

Alfonso Delgado Álvarez e Isabel Ávila Nieto.

Duración:

100 horas.

Fecha:

Viernes 5 de febrero.

Inscripción:

1.020€ (10 % de descuento a todos los colegiados/as de Madrid desempleados/as, jubilados/as y estudiantes asociados/as).

Más información del curso en el siguiente [enlace](#).

EXPERTO

PSICODIAGNÓSTICO A TRAVÉS DE PRUEBAS PROYECTIVAS. HERRAMIENTAS DE COMPRENSIÓN EN NIÑOS, ADOLESCENTES Y ADULTOS. CÓD. O2106

EXPERTO
ON LINE

Programa online de formación en psicodiagnóstico, orientado al entrenamiento teórico y práctico del proceso de evaluación de adultos, adolescentes y niños sirviéndonos de instrumentos proyectivos como base de la comprensión del sujeto.



Ponentes:

Esther Roperti Páez-Bravo, Marisol Valado Rodríguez, Amparo Bastos Flores, Estela Arriagada Vavrikova, Carolina Alises Ropero, Florencia Poy Carulli, Marta Fernández Arcos, Pedro Ortiz Cermeño y M^a Eugenia Giraudo.

Duración:

100 horas.

Fechas:

Del 8 de febrero al 31 de octubre de 2021.

Inscripción:

585 €. (10 % de descuento a todos los colegiados de Madrid desempleados/as, jubilados/as y estudiantes asociados/as).

Más información del Experto en el siguiente [enlace](#).

CURSO

INTRODUCCIÓN A LA TERAPIA DIALÉCTICO-CONDUCTUAL (DIALECTICAL BEHAVIOR THERAPY -DBT). CÓD. C2101

La terapia dialéctico-conductual (DBT - Linehan, 1993; 2015) es un terapia originalmente específica para el tratamiento del trastorno límite de personalidad (TLP) y actualmente también aplicable a otros trastornos que impliquen problemas de desregulación emocional. Tanto el TLP como otros trastornos con desregulación emocional son frecuentes en la práctica clínica y algunas de las conductas disfuncionales recurrentes como la ideación suicida, las autolesiones y las conductas impulsivas (entre otras) suponen a menudo un reto a la hora de trabajar con estos pacientes. La DBT ofrece un modelo terapéutico así como estrategias concretas para abordar dichas conductas.

**Ponente:****Carla Palafox Freund.****Duración:**

16 horas.

Fechas:**Lunes y martes 15, 16, 22 y 23 de febrero de 15.00 a 19.00 h.****Inscripción:**

105 €. (10 % de descuento a todos los colegiados de Madrid desempleados/as, jubilados/as y estudiantes asociados/as).

Más información del curso en el siguiente [enlace](#).

II EDICIÓN

NUEVAS FORMAS DE REPRODUCCIÓN ASISTIDA, DUELOS Y VINCULACIÓN AFECTIVA. CÓD. O2107CURSO
ON LINE

Este curso pretende ofrecer un espacio de actualización ante las nuevas realidades que nos muestra la sociedad y que se representan en la clínica. Los avances de la ciencia en la reproducción asistida están más que instaurados y los psicólogos nos encontramos con estas realidades en consulta, que llevan a la necesidad de actualizar nuestros conocimientos y aunar la evidencia científica que existe en relación con el tema en este terreno.



El curso pretende dotar de manejo clínico para el trabajo con parejas, hombres y mujeres que se encuentran en procesos de reproducción asistida.

Ponentes:**Raquel Huescar Párraga y Raquel Reyes Torres.****Duración:**

12 horas.

Fechas:**Del 1 al 29 de marzo del 2021. Con dos sesiones de videoconferencia los lunes 22 y 29 de marzo de 10.30 a 12.00 h.****Inscripción:**

140 €. (10 % de descuento a todos los colegiados de Madrid desempleados/as, jubilados/as y estudiantes asociados/as).

Más información del curso en el siguiente [enlace](#).



Biblioteca del Colegio

Novedades seleccionadas

Catálogo y alertas disponibles en:
www.copmadrid.org

Psicología clínica y de la salud

La práctica de la terapia de pareja focalizada en las emociones: creando conexiones

SUSAN M. JOHNSON

Bilbao: Desclee de Brouwer; 2020, 458 p. (SIGN.: 8113)



SUMARIO: Introducción. 1. El campo de la terapia de pareja y la TFE. 2. Una consideración sobre el amor desde el apego: el enfoque de la TFE. 3. La teoría del cambio de la TFE: intra e interpersonal. 4. Los fundamentos de las intervenciones de la TFE: las emociones y la macrointervención, el tango de la TFE. 5. Microhabilidades básicas de la TFE: experiencia sistémica. 6. Evaluación: definir el baile y escuchar la música. 7. Cambiar la música: hacia el desescalamiento /estabilización. 8. Profundizar el compromiso: el inicio de la etapa 2. 9. Alcanzar una conexión segura. 10. La consolidación de una base segura: etapa 3. 11. Cuestiones clínicas clave y sus soluciones: llegar a ser terapeuta de la TFE. 12. Terapia familiar focalizada en las emociones. 13. Traumas de la relación: abordar las heridas de apego. 14. Curso introductorio de la TFE (externship) en vivo: una sesión de la etapa 1 de la TFE. 15. Una sesión de la etapa 2 de la TFE. Recursos para el aprendizaje de la TFE.

Actividad motivada y patología dual: la actividad motivada como estrategia hacia una mejora de la calidad de vida en patología dual

MANUEL RODRÍGUEZ LUNA... ET AL. ; COORDINAN LA EDICIÓN, MACARENA BARRIENTOS, MANUEL RODRÍGUEZ Y JOSÉ GONZÁLEZ; ILUSTRACIONES, NURIA HARO

Málaga: [s.n.]; 2016; 40 p. (SIGN.: E-858)

Acceso electrónico: <https://www.consalmudmental.org/publicaciones/Actividad-motivada-patologia-dual.pdf>



SUMARIO: La actividad motivada como herramienta de intervención en patología dual. Manuel Rodríguez Luna Una intervención centrada en la persona. Macarena Barrientos Torroja. La actividad motivada en el proceso de recuperación cognitiva. José Rosado Ruíz. La actividad motivada en el proceso de recuperación emocional. Concha García Benítez. La actividad motivada en el proceso de inclusión social. Rosa Reinoso Bellido. La actividad motivada organizada como apoyo a los programas terapéuticos en trastorno por uso de sustancias. Francisco Luque García. La actividad motivada organizada como apoyo a los programas terapéuticos en salud mental. Pablo Cano Domínguez. Hacia verdaderas políticas que promuevan la calidad de vida en personas con patología dual. Antonio Sánchez Moreno.

La actividad motivada organizada como apoyo a los programas terapéuticos en trastorno por uso de sustancias. Francisco Luque García. La actividad motivada organizada como apoyo a los programas terapéuticos en salud mental. Pablo Cano Domínguez. Hacia verdaderas políticas que promuevan la calidad de vida en personas con patología dual. Antonio Sánchez Moreno.

Manual para familiares de enfermos de patología dual

AUTORES, ABEL BAQUERO ESCRIBANO... ET AL.

Castellón: Fundación Hospital Provincial de Castellón; 2014, 24 p. (SIGN.: E-859)

Acceso electrónico: <https://consalmudmental.org/publicaciones/Manualfamiliarespatologiadual.pdf>



SUMARIO: 1. ¿Qué es la patología dual? 2. ¿Qué son los trastornos psicóticos y la esquizofrenia? 3. ¿Qué es una adicción? 4. Identificando síntomas. 5. Intervención y tratamiento. 6. Factores de riesgo y de protección. 7. Terminología más frecuente

La salud mental y las enfermedades físicas crónicas: la necesidad de atención constate e integrada

FEDERACIÓN MUNDIAL DE LA SALUD MENTAL

Woodbridge, Virginia: Federación Mundial de la Salud Mental; 2010, 57 p. (SIGN.: E-860)

Acceso electrónico: <https://consalmudmental.org/publicaciones/Saludmental-enfermedadesfisicascronicas.pdf>



SUMARIO: SECCIÓN UNO - Las enfermedades físicas crónicas y la salud mental: hojas informativas, descripciones generales y recursos. Las enfermedades cardiovasculares y las enfermedades mentales. La diabetes y las enfermedades mentales. El cáncer y las enfermedades mentales. Las enfermedades respiratorias y las enfermedades mentales. La obesidad y las enfermedades mentales. SECCIÓN DOS - Las enfermedades físicas crónicas y la salud

mental: La necesidad de atención integrada. No hay salud sin salud mental. La función de la atención primaria en la mejora del acceso para las personas que padecen enfermedades mentales y físicas crónicas. La salud mental como inversión: Ahorro en los costos y mejor calidad de la atención. SECCIÓN TRES - Estrategias para el consumidor y los cuidadores de la familia. Mejora de la capacidad de adaptación. Establecimiento de sistemas de apoyo. El autocontrol. Los cuidadores y las personas de apoyo. SECCIÓN CUATRO - Llamada a la acción - La atención integrada: Se necesita una aldea La función del consumidor, la familia y el público. La función del profesional clínico y los proveedores de salud mental. La función de los médicos de atención primaria y especializada. La función del gobierno y las ONG. SECCIÓN CINCO - Comunicación y publicidad

Promoción de la salud en personas con trastorno mental grave: análisis de situación y recomendaciones sobre alimentación equilibrada y actividad física

COORDINACIÓN, EVELYN HUIZING... ET AL.; GRUPO DE TRABAJO, JOSÉ ANTONIO IRLES ROCAMORA... ET AL.

Sevilla: Consejería de Salud, 2011, 40 p. (SIGN.: E-861)

Acceso electrónico: <https://consaludmental.org/publicaciones/Promocionsaludpersonascontrastornomental.pdf>

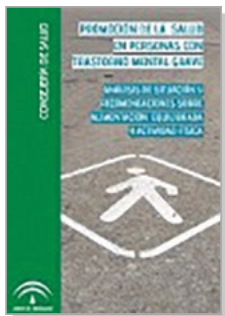

SUMARIO: 1. Introducción. 2. Justificación. 3. Análisis de situación sobre alimentación equilibrada y actividad física en el colectivo en personas con TMG de Andalucía. 3.1. Alimentación en personas con TMG: problemas más frecuentes. 3.2. Organización de las comidas en dispositivos sanitarios del SAS y dispositivos residenciales de FAISEM. 3.3. Práctica de actividad física de las personas con TMG usuarias de CTSM, dispositivos residenciales de FAISEM y asociaciones. 4. Recomendaciones sobre alimentación equilibrada y actividad física en personas con TMG. 5. Catálogo de intervenciones.

Adicción al cibersexo: teoría, evaluación y tratamiento

RAFAEL BALLESTER, JESÚS CASTRO, M^a DOLORES GIL Y CRISTINA GIMÉNEZ

Madrid: Alianza, 2020, 354 p. (SIGN.: 8119)



SUMARIO: 1. Introducción al cibersexo: contexto, concepto y tipos de actividad sexual online. 2. Cuantificación del consumo de cibersexo: moduladores y prevalencia. 3. Impacto del consumo de cibersexo sobre el desarrollo psicosexual. 4. Adicción al cibersexo: descripción y características del cuadro clínico. 5. Evaluación de la adicción al cibersexo. 6. El tratamiento de la adicción al cibersexo: aspectos generales. 7. Programas de intervención psicológica para la adicción al cibersexo. 8. Principales aproximaciones farmacológicas al tratamiento de la adicción al cibersexo. 9. Programas de intervención psicológica para la adicción al cibersexo en España. 10. La eficacia de las alternativas terapéuticas para la adicción al cibersexo. 11. Prevención de la adicción al cibersexo.

gica para la adicción al cibersexo. 8. Principales aproximaciones farmacológicas al tratamiento de la adicción al cibersexo. 9. Programas de intervención psicológica para la adicción al cibersexo en España. 10. La eficacia de las alternativas terapéuticas para la adicción al cibersexo. 11. Prevención de la adicción al cibersexo.

Contextos amigables con el autismo: hilos y colores de su entramado

DANIEL VALDEZ

Ávila: Autismo Ávila, 2020, 214 p. (SIGN.: 8121)



SUMARIO: 1CODDA: un enfoque para la comprensión de cada persona. 1. Autismos, contextos y apoyos. 2. Desafíos del desarrollo. 3. Dimensionalidad. Un recorrido por el IDEA. 4. Apoyos: y moveré el mundo. 5. Desarrollo, contexto escuela y apoyos para la inclusión

Psicología educativa

Emociones, todo un reto: actividades de educación emocional basadas en el respeto, la empatía y la tolerancia para niños de doce a dieciséis años

EVA SOLAZ SOLAZ

Bilbao: Desclée de Brouwer, 2020, 169 p. (SIGN.: 8114)



SUMARIO: 1. Programaciones trimestrales por cursos. 2. Descubrimos las emociones. 3. Expresamos sentimientos. 4. Educamos en el respeto a la diversidad. 5. Tertulias emocionales. 6. Talleres RETO. 7. Practicamos mindfulness. 8. Somos un equipo. Fomentamos la cohesión del grupo. 9. El banco de la paz. La medicación de patio. 10. Decálogo para desarrollar la autoestima. 11. Hablamos de la muerte. 12. Música RETO. 13. Evaluación resultados Programa RETO en educación infantil y primaria. 14. Listado de centros adheridos a Programa RETO

ción infantil y primaria. 14. Listado de centros adheridos a Programa RETO

Psicología del trabajo y recursos humanos

Psicología de los recursos humanos: planificación, selección y promoción

EDURNE MARTÍNEZ MORENO Y DANIEL HERMOSILLA PÉREZ

Bilbao: Universidad del País Vasco, Euskal Herriko Unibertsitatea, 2020, 112 p. (SIGN.: 8115)



SUMARIO: 1. Fundamentos de la psicología de los recursos humanos. 2. Planificación y gestión estratégica de los recursos humanos. 3. El proceso de reclutamiento. 4. Proceso de selección de personal. 5. Planificación y gestión de la formación

El trabajo nos está matando: cómo mejorar la salud laboral

JEFFREY PFEFFER

Madrid: LID, 2020, 279 p. (SIGN.: 8116)

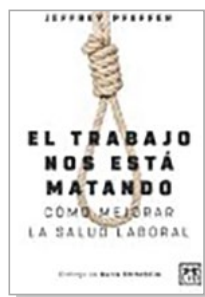

SUMARIO: 1. Decisiones de dirección y sostenibilidad humana. 2. Los entornos laborales tóxicos pasan factura. 3. Despidos e inseguridad económica. 4. No hay salud sin seguro médico. 5. Consecuencias de trabajar demasiado y de las dificultades para conciliar. 6. Dos elementos críticos para crear un entorno laboral saludable. 7. Por qué permanecemos en trabajos tóxicos. 8. Qué podría (y debería) cambiar

Auditoría emocional de la organización: gestión y control de riesgos

LUIS BARRIO TATO Y SANDRA BARRIO CARVAJAL

Madrid: Pirámide; 2020; 180 p. (SIGN.: 8120)



SUMARIO: 1. ¿Por qué hablar de gestión emocional y control interno en la organización? 2. El factor emocional en el control interno de la organización. El aspecto humano de la gestión empresarial. Inteligencia emocional en la organización. La pirámide de control interno. Concepto actual de control en el modelo COSO. Evaluación del entorno de control en el área de recursos humanos. 3. Riesgos en el control interno y en la gestión de las personas. El riesgo en la empresa y la metodología ERM. Riesgos

profesionales y daños en el trabajo. Implantación de un sistema de control interno en la empresa. Aplicación a la gestión de recursos humanos. El cuadro de mando (CMI) como herramienta de auditoría y control. 4. Los riesgos emocionales en la organización. Riesgos emocionales individuales. Riesgos emocionales organizacionales. 5. Introducción a la auditoría emocional. El rol del auditor en la auditoría emocional. Análisis de riesgos emocionales. Modelo de auditoría emocional. 6. Gestión emocional en la auditoría del fraude. Entorno de control y fraude. El triángulo del fraude. Los aspectos motivacionales del fraude. Perfil de defraudador. Factor emocional y sesgos atribuidos en el fraude. La entrevista como elemento de detección del fraude. Afrontamiento del fraude.

Psicología general

Protagonistas

IRENE GALLEGO ABIÁN

Almería: Círculo Rojo; 2020, 205 p. (SIGN.: 8122)



SUMARIO: Una intrépida viajera que quería visitar mágicos lugares, una tenaz piloto que surcó los cielos de medio mundo, un tímido científico que demostró la fuerza genética, una sanitaria incansable que derribó las barreras de su época, un genio humanista que será recordado en la noche de los tiempos... Son solo unos pocos ejemplos de las y los protagonistas que nuestra autora ha seleccionado con mimo y cariño para

demostrarnos que las historias increíbles sí existen: son esas que nos dan ejemplo, nos empujan y nos inspiran para mejorar, para superarnos y alcanzar nuestras metas y, sobre todo, para respetar a todo el mundo sin importar credo, sexo, raza o condición. A través de varios cuentos y biografías para familias y público adulto, joven y adolescente, nos acercaremos a estas maravillosas personas, con el objetivo de visibilizar a las mujeres y promover características masculinas alejadas de las tradicionales. Toda la obra está escrita con lenguaje no sexista, demostrando que un mundo inclusivo es posible.

Psicología de la música: una muy breve introducción

ELIZABETH HELLMUTH MARGULIS

Madrid: Alianza; 2020, 210 p. (SIGN.: 8128)



SUMARIO: 1. El arte y la ciencia de la psicología de la música. 2. Los orígenes biológicos de la música. 3. La música como lenguaje. 4. Escuchar en el tiempo. 5. La psicología de la interpretación musical. 6. La musicalidad humana. 7. El gusto por la música. 8. El futuro.

Viaje a tu cerebro: el arte de transformar tu mente

ROSA CASAFONT I VILAR

Bilbao: Desclee de Brouwer; 2020, 399 p. (SIGN.: 8117)



SUMARIO: Primera estación de conocimiento. Bases estructurales y funcionales. 1. Cómo hemos llegado hasta aquí. El cerebro evolutivo. 2. Dos por el precio de uno. Nuestros hemisferios cerebrales. 3. Todo un universo. 4. Aprendo y recuerdo. Segunda estación del conocimiento. Mente, consciencia y atención. 5. ¿Un reto inalcanzable? 6. La herramienta máster. 7. La reestructuración cognitiva. 8. Ritmo, ritmo, ritmo. 9. El sueño y los sueños. 10. La savia de la vida y más. Cuarta estación

del conocimiento. Vivimos conectados. 11. Te miro, te veo. 12. Creamos la red. 13. Consolidamos la red. Quinta estación del conocimiento. Acción dirigida. 14. Camino de la vida. 15. La memoria del pasado y la memoria del futuro. 16. Aquí y ahora. Soluciones a los ejercicios de pensamiento divergente. Diccionario de neurociencias. Lecturas recomendadas.

Tarjetas contra la ansiedad: manual y tarjetas para ayudarte a estresarte menos

POOKY KNIGHTSMITH

Madrid: Oberón; 2020, 128 p. + 25 tarjetas. (SIGN.: 8118)



SUMARIO: 1. Creando calma: ideas anti estrés para ayudarte a desarrollar tu capacidad para la calma, comenzando desde el momento en que te sientes bien. 2. ¡Qué no cunda el pánico! aprende a reconocer los signos prematuros de momentos de crisis y ataques de pánico, y cómo gestionarlos de la mejor manera. 3. Toma el control: cómo identificar, entender lo que te preocupa y reducir tu energía negativa. 4. Gratitud y amabilidad: formas de adoptar una mentalidad más positiva y expresar gratitud, incluso en los momentos más complicados. 5. Replantando tu ansiedad: cómo confrontar y poner en duda tus patrones de ansiedad, y encontrar otra verdad. 6. Permanece con ella: déjate mecer por la ola de ansiedad, reconociendo que sus síntomas, al igual que una ola, también pasan.

COVID SARS 19

The impact of COVID-19 on mental, neurological and substance use services: results of a rapid assessment

WORLD HEALTH ORGANIZATION

Geneva: World Health Organization 2020; 48 p. (SIGN.: E-864)

Acceso electrónico: <http://www.infocoponline.es/pdf/IMPACT-OF-COVID.pdf>



SUMARIO: Introduction. Methodology. Results. Mental health and psychosocial support. MHPSS as a part of COVID-19 response plans. MHPSS multisectoral coordination. Mental, neurological and substance use services during the COVID-19 pandemic. Inclusion of services for MNS disorders in the list of essential health services. Policies for access to essential services for MNS disorders. Disruptions of MNS-related interventions/services due to COVID-19. Causes of disruptions in MNS-related interventions/services. Approaches to overcome disruptions. Surveillance and research concerning MNS disorders during the COVID-19 pandemic. Data collections on MNS disorders or manifestations. Studies related to the impact of COVID-19 on mental health. Conclusions.

Bienestar psicológico en tiempos de la COVID-19, las consecuencias psicológicas de la pandemia: guía de recursos y recomendaciones

AUTORAS: NOELIA MORÁN, SILVIA BERDULLAS-SAUNDERS Y ROCÍO FAUSOR

[S.I.]: Consejo General de Colegios Oficiales de Psicólogos. Sonae-Sierra; 2020, 21 p. (SIGN.: E-869)

Acceso electrónico: https://menteenequilibrio.es/sonae_sierra_menteenequilibrio.pdf



SUMARIO: 1. Introducción: la COVID-19, una pandemia mundial que nos afecta a todos. 1.1. Consecuencias psicológicas derivadas de la pandemia 1.2. ¿Qué reacciones o síntomas puedo tener? 1.3. ¿Cuándo preocuparme por el malestar psicológico? 1.4. ¿Hay personas con mayor riesgo de sentir malestar? 2. ¿Qué puedo hacer? 2.1. Antes de empezar 2.2. Si lo que te produce malestar son tus pensamientos 2.3. Si lo que te produce malestar son tus emociones 2.4. Si lo que te produce malestar son tus hábitos 3. ¿Y si esto no me funciona? 4. A modo de resumen, recuerda.

¿Cómo te hace sentir la covid?: recomendaciones para aprender a gestionar nuestras emociones en tiempos de pandemia

COLEGIO PROFESIONAL DE PSICOLOGÍA DE ARAGÓN, GRUPO DE INTERVENCIÓN EN EMERGENCIAS Y CATÁSTROFES (GIPEC)

[S.I.]: Colegio Profesional de Psicología de Aragón; 2020, 8 p. (SIGN.: E-872)

Acceso electrónico: <https://www.coppa.es/gestor/uploads/boletines/Covid++GIPEC.pdf>



SUMARIO: Introducción. Incertidumbre ante covid-19. Manejando el estrés. Repercusión emocional de la infección. Convivencia en el hogar. Convivencia social.

Psicología y drogodependencias

ESPAD Report 2019: results from the european school survey project on alcohol and other drugs

ESPAD GROUP, SABRINA MOLINARO... ET AL.
Luxembourg: European Monitoring Centre for Drugs and Drug Addiction; 2020; 136 p. (SIGN.: E-865)

Acceso electrónico: http://www.espad.org/sites/espad.org/files/2020.3878_EN_04.pdf



SUMARIO: Introduction. Background. The 2019 ESPAD report. Methodology. ESPAD 2019. Trend analysis. Reporting The situation in 2019. Perceived availability of substances. Early onset of substance use. Cigarette use. E-cigarette use. Alcohol use. Illicit drug use. Other substance use. Patterns of current use. Gambling and online gambling. Social media use and gaming. Trends 1995-2019. Trends across 30 countries. Country-spe-

cific trends. Discussions and conclusion. Cigarette and e-cigarette use. Alcohol use. Cannabis use. New psychoactive substance use. Pharmaceutical use for non-medical purposes. Gambling. Social media use and gaming. Limitations. Conclusion. Acknowledgements. Collaborating persons. Funding agencies and supporting organisations. References. Scientific literature based on ESPAD data.

Intervención social

(Des) Información sexual, pornografía y adolescencia: un análisis sobre el consumo de pornografía en adolescentes y su impacto en el desarrollo y las relaciones con iguales

AUTORA, CRISTINA SANJUÁN; COORDINADORA, CARMELA DEL MORAL

[S.I.]: Save the Children España; 2020, 80 p. (SIGN.: E-871)

Acceso electrónico: http://www.infocoponline.es/pdf/Informe_Desinformacion_sexual-Pornografia_y_adolescencia.pdf



SUMARIO: Introducción. La adolescencia. La adolescencia y el consumo de pornografía. La adolescencia y la influencia de la pornografía. La educación afectivo-sexual y la pornografía. Conclusiones. Recomendaciones

Tests 2020: Novedades incorporadas para el préstamo

En esta sección se incluye información sobre los últimos tests incorporados a la Biblioteca del Colegio para su préstamo.

BRIEF-2, Evaluación Conductual de la Función Ejecutiva

GERARD A. GIOIA, PETER K. ISQUITH, STEVEN C. GUY, LAUREN KENWORTHY

Madrid: TEA; 2017. (SIGN.: BRlgio)

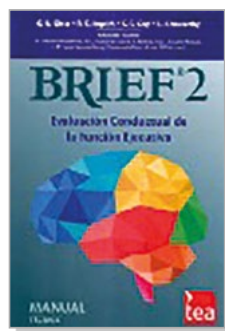

SUMARIO: Adaptación española. M^a Jesús Maldonado Belmonte, M^a de la Concepción Fournier del Castillo, Rosario Martínez Arias, Javier González Marqués, Juan Manuel Espejo-Saavedra Roca, Pablo Santamaría (Dpto. de I+D+i de TEA Ediciones), 2017. Edad de aplicación: Entre 5 y 18 años. Finalidad: Evaluación de la función ejecutiva mediante cinco escalas clínicas (Inhibición, Flexibilidad, Control emocional, Iniciativa, Memoria de trabajo, Planificación y organización, Supervisión de la tarea y Organización de materiales), tres índices generales (Índice de regulación conductual, Índice de regulación cognitiva) y un índice global de función ejecutiva. Además incluye tres escalas de validez (Infrecuencia, Inconsistencia y Negatividad).

TAMADUL, Cuestionario clínico de personalidad para adolescentes y adultos

PEDRO HERNÁNDEZ-GUANIR, GUSTAVO ADOLFO HERNÁNDEZ DELGADO

Madrid: TEA; 2013. (SIGN: TAMher)

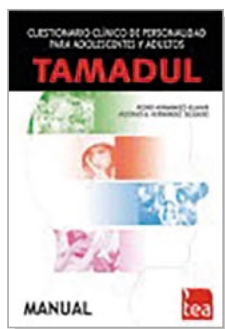

SUMARIO: Ámbito de aplicación: Adolescentes y adultos, a partir de los 15 años. Finalidad: Evaluar la personalidad en adolescentes y adultos de una forma funcional y ecológica con una gran orientación clínica. No solo valora las posibles áreas de mejora de la persona en distintos ámbitos que requieren atención, sino que también tiene en cuenta los puntos fuertes (grado de bienestar experimentado) con el objetivo de orientar el proceso terapéutico. Finalmente, integra las características personales con

las relaciones familiares, ya que evalúa el estilo educativo familiar en el que fue criada la persona y sus posibles influencias actuales.

BYI - 2, Inventarios de Beck para niños y adolescentes – 2

MANUAL / JUDITH S. BECK, AARON T. BECK, JOHN B. JOLLY, ROBERT A. STEER

Madrid: Pearson; 2017. (SIGN: BYIbec)



SUMARIO: Adaptación española: Departamento de I+D de Pearson Clinical & Talent Assessment: Ana Hernández, Cristina Aguilar, Érica Paradell, Frédérique Vallar. Ámbito de aplicación: Niños y adolescentes de edades comprendidas entre 7 años y 18 años y 11 meses. Objetivo: El BYI-2 son cinco inventarios autoaplicados que se pueden utilizar por separado o combinados y que permiten evaluar la depresión, la ansiedad, la ira, la conducta disruptiva y el autoconcepto. Nivel de

cualificación requerido: Nivel C; titulación superior en psicología o psiquiatría y experiencia profesional en diagnóstico clínico.

Matrices, Test de Inteligencia General

F. SÁNCHEZ-SÁNCHEZ, P. SANTAMARÍA, F.J. ABAD

Madrid: TEA; 2015. (SIGN: MATsan)

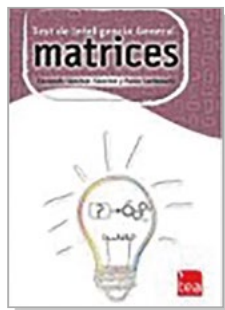

SUMARIO: Ámbito de aplicación: desde los 6 hasta los 74 años. Existen seis niveles que permiten adaptar la evaluación a diferentes edades y niveles de aptitud. Finalidad: Estimación de la inteligencia general mediante una tarea de razonamiento abstracto no verbal basada en matrices gráficas.

BDI-FastScreen, Inventario de Depresión de Beck FastScreen para pacientes médicos

AARON T. BECK, ROBERT A. STEER, GREGORY K. BROWN

Madrid: Pearson; 2011. (SIGN: BDIbec)



SUMARIO: Adaptación española: Jesús Sanz, Amaia Izquierdo Elizo y María Paz García-Vera, en colaboración con el Departamento de I+D de Pearson Clinical and Talent Assessment España: Frédérique Vallar, Elena de la Guía, Ana Hernández. Ámbito de aplicación: adultos y adolescentes de 13 años o más. Objetivo: instrumento de autoinforme de 7 ítems para la detección de casos en el cribado o despistaje de la depresión en pacientes médicos y para la medición de la gravedad de la sintomatología depresiva en dichos pacientes.

M-WCST Test de Clasificación de Tarjetas de Wisconsin – modificado

DAVID J. SCHRETLEN

Madrid: TEA; 2019. (SIGN: MWCsch)

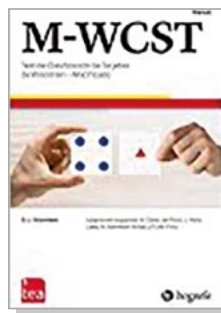

SUMARIO: Adaptadores: Natalia Ojeda del Pozo, Javier Peña Lasa, Naroa Ibarretxe-Bilbao y Rocío del Pino. Aplicación: individual. Ámbito de aplicación: adultos entre 18 y 90 años. Duración: variable, entre 10 y 15 minutos, aproximadamente. Finalidad: evaluación de las funciones ejecutivas mediante cuatro resultados diferentes: Número de categorías completadas (CC), número de errores perseverativos (EP), número total de errores (TE) y porcentaje de errores perseverativos (PP). Adicionalmente, es posible calcular una puntuación global denominada índice de función ejecutiva (IFE). Baremación: baremos generales ajustados por grupos de edad y por nivel educativo. Se proporcionan puntuaciones T.

PROLEC-SE-R, batería de evaluación de los procesos lectores en secundaria y bachillerato – revisada

FERNANDO CUESTOS VEGA, DAVID ARRIBAS ÁGUILA, JOSÉ LUIS RAMOS SÁNCHEZ

Madrid: TEA; 2016. (SIGN: PROcue)



SUMARIO: Ámbito de aplicación: De 1.º de Educación Secundaria a 2.º de Bachillerato (de 12 a 18 años). Finalidad: Evaluación de la capacidad lectora general y de los procesos cognitivos intervinientes de tipo léxico, sintáctico y semántico. Detección de dificultades en la lectura.

Publicaciones del Colegio

A continuación se reproducen los sumarios de las últimas revistas científico-profesionales editadas y coeditadas por el Departamento de Publicaciones del Colegio Oficial de la Psicología de Madrid.

Anuario de Psicología Jurídica 2020 • Vol. 30 año 2020



Artículos

The Analysis of Nonverbal Communication: The Dangers of Pseudoscience in Security and Justice Contexts

Socio-psychological Profile of a Person Who Confidentially Provides Assistance to the Operational Unit

El Perfil del Consumidor de Imágenes de Abuso Sexual Infantil: Semejanzas y Diferencias con el Agresor online y el Delincuente Dual

Social Support and Mental Health of Young People in Residential Care: A Qualitative Study

El Cambio de Residencia del Menor tras la Ruptura: la Importancia de los Criterios Valorativos

Dissociative Amnesia beyond the Evidence about the Functioning of Memory

Alcohol, otras Drogas y Salud Mental en Población Femenina Penitenciaria

El Síndrome de Estocolmo en Mujeres Mexicanas Víctimas de Violencia de Pareja

El Quebrantamiento de las Órdenes de Protección en Violencia de Género: Análisis de los Indicadores de Riesgo mediante el Formulario VPR4.0

¿Por qué se Cometen Agresiones Sexuales en Grupo? Una Revisión de las Investigaciones y Propuestas teóricas

La Simulación del Acoso Laboral en el LIPT-60: Implicaciones para la Evaluación Psicológica Forense

Réplica de artículos

La Ceguera al Género Inducida por la Ceguera a los Estándares de Medición. Comentario a Ferrer-Pérez y Bosch-Fiol, 2019

revistas_copm@cop.es

Clinica y Salud • Vol. 31 Nº 3, noviembre 2020



Artículos

A Pathway to Excellence - Editorial

Educación Emocional en la Educación para la Salud: Cuestión de Salud Pública

Dejar de Fumar, Terapia Cognitivo-conductual y Perfiles Diferenciales con Árboles de Decisión

El Bullying en el País Vasco: Prevalencia y Diferencias en Función del Sexo y la Orientación Sexual

Artículos de opinión

Good Practices in Perinatal Mental Health during the COVID-19 Pandemic: A Report from Task-Force RISEUP-PPD COVID-19

Depresión Posparto Paterna: Visibilidad e Influencia en la Salud Infantil

Impacto del COVID-19 en Personas Mayores en España: Algunos Resultados y Reflexiones

Recensión

Evaluación psicométrica de la agresión instrumental y expresiva en contextos clínicos y forenses, de José Manuel Andreu Rodríguez y María Elena de la Peña Fernández. Ediciones Complutense, 100 pp., año 2019

clin-salud@cop.es

Psychosocial Intervention • Vol. 30 Nº 1, enero 2021



Foreign Aid, Grassroots Activism, and the Strength of Applied Community Studies in Aid-Receiving Countries: The Case of Community Psychology

Influencers and Connectors in Community Prevention of Drug Abuse: Balance between Multi-site Consistency and Local Community Fit in Program Implementation

Parenting Stress Index-Short Form: Psychometric Properties of the Spanish Version in Mothers of Children Aged 0 to 8 Years

Feasibility and Effectiveness of 'Gaining Health & Wellbeing from Birth to Three' Positive Parenting Programme

Intimate Partner Homicide Risk Assessment by Police in Spain: The Dual Protocol VPRS.0-H

Measuring Parent Positive Support of Social Communication among Toddlers with Autism: A Systematic Review

pi@cop.es

Revista de Psicología Aplicada al Deporte y al Ejercicio Físico • Vol. 5, diciembre Nº 2 2020



Editorial

Club Atlético River Plate: claves psicológicas de un campeón de América

Diez ideas potenciadoras para rendir al máximo en el deporte

Psicología del jugador suplente en el fútbol

Perfil profesional del psicólogo/a del deporte experto/a en esports

Predicción de los factores psicológicos de la ejecución deportiva según el Flow en practicantes de Crossfit

Entrevista a Vicente Martínez Orga

rpdef@cop.es

Psicología Educativa • Vol. 7 Nº 1, enero 2021



Student Misbehaviour and School Climate: A Multilevel Study

Children's Pictorial Representation of Their Interactions with Teachers

World Perception and High Intellectual Ability: A Comparative Study

¿Qué Aporta la Inteligencia Emocional al Estudio de los Factores Personales Protectores del Consumo de Alcohol en la Adolescencia?

Alternatives of Physical Activity within School Times and Effects on Cognition: A Systematic Review and Analytical Practical Guide

Relevance Instructions Combined with Elaborative Interrogation Facilitate Strategic Reading: Evidence from Eye Movements

Teaching Quality: Relationships between Students' Motivation, Effort Regulation, Future Interest, and Connection Frequency

Temporal Stability of Grit and School Performance in Adolescents: A Longitudinal Perspective

Students' Mediator Variables in the Relationship between Family Involvement and Academic Performance: Effects of the Styles of Involvement

Impact of Fragile X Syndrome on Their Families

ps-educ@cop.es

Revista Clínica Contemporánea • Vol. 11 Nº 3, noviembre 2020



Perspectivas teóricas

La hetero-autoconservación amenazada: el despliegue del psiquismo para hacer frente a la pandemia

Reflexiones acerca de Salud Mental y cambios en estilo de vida en adultos mayores

Práctica Clínica

Intervención en la crisis COVID-19 del equipo de Psicología Clínica de Interconsulta IPS Gregorio Marañón

Implicaciones del confinamiento infantil durante el COVID-19

Proceso de perdón a uno mismo

Entrevista

Entrevista a Rafael Jodar. (Video)

Recensión de libro

Ayudar. Una psicodinámica de lo genuino y lo sospechoso en las relaciones de ayuda (2020). Alberto Cano Arenas. Ed. Universidad Pontificia Comillas, Madrid, 133 páginas

Actualidad

Reseña Película: Serie Foodie Love (2019) de Isabel Coixet

Noticia contemporánea: Re-encuentro con un Terapeuta: José Antonio Ríos

Actividades formativas

Jornadas y Congresos

clinicacontemporanea@cop.es

Journal of Work and Organizational Psychology Vol. 36 Nº 3, Diciembre 2020



Mindful Organizing: A Participation Climate is not Enough, Teams Need Perceived Safety for Upward Dissent

The Work Agent Capabilities (WAC) questionnaire: Validation of a new measure Follower's Strengths-Based Leadership and Follower Innovative Behavior

Stifling my fire: The impact of abusive supervision on employees' motivation and Work Outcomes

Convergent and Predictive Validity of the Big Five Factors Assessed with Single-Stimulus and Quasi-Ipsative Questionnaires

Intensity Matters: The Role of Physical Activity in the Job Demands-Resources Model

Developing biodata for public manager selection purposes: a comparison between fuzzy logic and traditional methods

rpto@cop.es

The European Journal of Psychology Applied to Legal Context • Vol. 12 Nº 2 julio 2020



Which tactics of sexual violence predict leaving the relationship? The role of dependence towards partner

Attitudes towards School Violence Questionnaire, revised version: CAHV-28

Psychosocial characteristics of juvenile offenders in a detention centre regarding recidivism risk

Motivational strategies, working alliance, and protherapeutic behaviors in batterer intervention programs: A randomized controlled trial

Longitudinal Patterns of Antisocial Behaviors in Early Adolescence: A Latent Class and Latent Transition Analysis

ejpalc@usc.es

Ansiedad y Estrés • Vol. 26 Nº 2, julio-diciembre 2020



Procrastinación académica y riesgo de conducta suicida en jóvenes universitarios: el papel de la regulación emocional

Evaluación psicométrica de la versión en español del Dimensions of Anger Reactions-5 (DAR-5) en universitarios

Adaptación de la escala de apoyo social familiar y de amigos (AFA-R) como medida del apoyo social de parejas en mujeres mexicanas embarazadas

Psychological factors as coping skills to attenuate the gestational stress response

Interpersonal stress, anxiety and depressive symptoms: Results from a moderated mediation analysis with resilience

Propiedades psicométricas del Inventario de Situaciones y Respuestas de Ansiedad Breve (ISRA-B)

Trait-anxiety and job psychosocial conditions as determinants of mental health in nursing

Traducción al español y validación de una medida breve de ansiedad por la COVID-19 en estudiantes de ciencias de la salud

Propiedades psicométricas del Inventario de Ansiedad de Beck (BAI, Beck Anxiety Inventory) en población general de México

Revisión

What adaptations are effective to cognitive behavioural interventions for adults with long-term conditions and medically unexplained symptoms? A systematic review

seas.cons@psi.ucm.es

Revista de Mediación • Vol. 13 Nº 1, junio 2020



Presentación: Mediación, posibilidad no, sino hecho

Conflictos y mediación en las cárceles españolas

Mediación, conflictos sucesorios y empresa familiar

Proximidad y mecanismos adecuados de resolución de conflictos: una propuesta estructural

La influencia de las variables género, lenguaje y legitimación en la calidad de la mediación familiar

Asunción de perspectivas ajenas en procesos empáticos cognitivos

Transformación online de conflictos en casos de disputas transfronterizas

revistamediacion@imotiva.es

Revista Historia de la Psicología- Vol. 41 Nº 4, diciembre 2020



Not the Absolute, but the Ultimate: William James before the Mystery of God

Psicología Profunda y Género Oracular: una Aproximación al I Ching en el Centro Eranos

Modelos Gráficos y Redes en Psicología

Psicología en Tiempos de Post-guerra: la Revista de Filosofía del Consejo Superior de Investigaciones Científicas (1942-1969)

The History of Mental Health in Senegal: Healthcare and Educational infrastructures

www.revistahistoriapsicologia.es



Anuncios por palabras

DE COLEGIADOS

Centro de Psicología en Chamberí, Modesto Lafuente cerca Hospital La Milagrosa. Representativo, todos los servicios incluidos, calor, aire, wifi, secretaria, limpieza etc, alquiler consulta, mínimo dos días por semana. 629 852 854 horario mañanas. M-05323.

Se alquilan despachos (a tiempo parcial o total) para profesionales de la salud mental, en centro consolidado. Excelente ubicación. Barrio de Salamanca. Metro Velázquez. Perfectas instalaciones y servicios. Tel: 91 577 60 39, 619 79 13 16. M-01088.

Centro de Psicología alquila despachos, por mes completo, amueblados para trabajar con adultos y/o niños. Incluye calefacción, aire acondicionado, sala de espera, wifi y limpieza del despacho y zonas comunes. Bien comunicado. Zona Arganzuela. Tel. 910294156. M-18670.

Centro de Psicología con medidas antiovid, fundas para asientos de un único uso, alquiler 9 despachos elegantes y luminosos (7, 8 y 9€/hora por la mañana y 10, 11 y 12€/hora por la tarde) y sala de grupo/formaciones, con dos salas de espera espaciales, secretarías, cobro, wifi, calefacción, aire acondicionado y acceso personas con discapacidad. C/Dr. Castelo, 42 – 1ºDcha. Metro Goya, O'Donnell e Ibiza. Tel. 915765361. Whatsapp: 696477445 Email: secretaria@institutoavanza.es. M-10688.

Grupo de estudio psicoanalítico, amplía su número de integrantes para continuar su formación en la clínica práctica a través de sesiones interactivas sin coste. Llamar al teléfono: 629 07 38 42. M 12162.

Zona Moncloa-Vallehermoso. Centro Psicología y Logopedia alquila despacho por horas, y medias jornadas. Libres lunes, martes y jueves. Reformado, decoración acogedora y actual, con sala de infancia y adultos, equipada con caja de arena. Sala Espera y wifi. Lorena 678246882. M-24705.

Alquilo despacho para los viernes en Alonso Martínez. Precio: 150 €/ mes. El despacho es amplio y luminoso (mejor ver). El precio incluye servicio de limpieza y wifi. Zonas comunes. Centro Sanitario acreditado por la CAM. Llamar al 620617007. Cristina. M-18789.

Centro de Psicología y Logopedia alquila despacho por horas para psicólogo/a. Despachos nuevos, luminosos y bien equipados. Zona Montecarmelo. Teléfono: 91 734 62 16. M-19165.

Alquilo despachos de Psicología con todos los requisitos legales, por mes completo y/o por días, amueblados, con calefacción y climatizador, en el barrio de Salamanca, calle Alcántara, frente al polideportivo municipal, muy bien comunicado, autobús y metro (Manuel Becerra, Lista y Goya); a pie de calle, con telefonillo en cada despacho, todos los gastos incluidos. Muy cálido y acogedor. Excelente ambiente de trabajo. Preguntar por Isabel: 616771378. M-04016.

Aesthesis, Gabinete Psicológico, Alquila Despachos en los mejores barrios de Madrid centro: Retiro, Velázquez-Goya, Chamberí-Almagro, Glorieta San Bernardo y Cibeles-Las Cortes. Desde 120 euros. Posibilidad de Alquiler por Horas. Despachos elegantes, totalmente equipados y de cuidada ambientación, entorno tranquilo y acogedor. Mobiliario de diseño. Buena iluminación. Climatización. ADSL-Wifi. Salas de recepción. Excelente comunicación en transporte público. Parking cercano. Servicio de Secretaría. Tel.: 91 344 08 62, comunicacion@aesthis.es, www.psicologosmadridcapital.com. M-33408.

Se alquila por días o mes completo despacho en Gabinete de Chamberí, metro Iglesia o Alonso Cano. Amplio, luminoso, amueblado, con aire acondicionado y calefacción. Zonas comunes: sala de espera, cuarto de baño de pacientes y otro de profesionales y office. Tel 608524895. M-31870.

Despachos por horas y por meses sin permanencia ni fianza, es decir, cada mes decides si continuas o no. Precios muy económicos. Centro bien comunicado, ubicado en zona privilegiada a pocos metros del Pº Pintor Rosales y metro Argüelles. Disponemos de medidas de protección y desinfección frente al COVID19. Despachos luminosos, amueblados, con servicio de recepción de pacientes, wifi, aplicación de reservas, aplicación para historias clínicas, calefacción y aire acondicionado. www.cordam.es correo: info@cordam.es tlf: 648661181. M-31614.

Despachos amueblados para alquiler por horas, franjas (mañana/tarde) o días completos. Espacio amplio; ambiente acogedor. Cuenta con iluminación natural, sala de espera, aseo; calefacción y aire acondicionado. Habilitados para atención psicológica desde diferentes enfoques. Tarifas económicas. Calle Orense; Zona Cuzco. Tel.: 611 16 39 91. M-33614.

Centro Sanitario Psicología en Eloy Gonzalo. Alquiler de despachos por horas, días o completo. Luz natural y amueblado. Despacho-sala para grupos pequeños, amueblado y material suelo, proyector y música (50 m2) Tel. 630126284. M-32327.

Alquilo despacho luminoso en centro sanitario. Situado en el barrio de Justicia de Madrid, calle San Mateo. Metros próximos: Tribunal, Alonso Martínez y Bilbao. Precio 350 euros, gastos incluidos. Llamar al teléfono 650206995. Preguntar por Araceli Fuentes. M-04924.

Se alquilan despachos por horas en barrio Salamanca. Mobiliario representativo, elegante, ideal imagen VIP ante clientes. Despachos insonorizados con climatización individual y regulación de luz. 2 salas de espera independientes para pacientes y psicólogos. 2 aseos. Servicio de secretaria incluido, para recepción y cobro. Parking y metro Diego de León. Precio únicamente desde 7,7 euros/hora. Tel.: 91 563 76 22. M-13716.

Ofrecemos un lugar agradable donde atender a tus pacientes en el distrito de Hortaleza, contacta con nosotros en tel.: 911132779 o en el tel.: 675411604. M-24900.

Se ofrece compartir despacho amueblado de 17m2 en consulta con licencia, situada en edificio representativo en C/Conde de Peñalver (Barrio de Salamanca). Muy bien comunicado entre las estaciones de metro de Diego de León y Lista. Parking al lado. 280 euros gastos incluidos. Tel: 677058780. M-14490.

Se alquilan despachos por horas en centro de psicología sanitaria recién reformado. También sala de formación y grupos. Zona Azca, comunicación excelente. Local a pie de calle, exterior, calefacción, accesible para personas con movilidad reducida. Posibilidad de derivación de casos. Supervisiones. Tel. 619610243. M-20824.

Centro Sanitario alquila despachos profesionales a tiempo completo. Barrio de Salamanca. Calle Goya, junto a boca de metro (Velázquez). Edificio Representativo. Teléfono: 669 39 69 76. E-mail: psicomjc@gmail.com. M-30953.

Se alquila despacho para consulta de psicología en la calle O'Donnell cerca de la esquina con Narváez. Muy bien comunicado, a 5 minutos del metro Goya. Luminoso y tranquilo, recién reformado. Calefacción, wifi, aire acondicionado. Sala de espera. Edificio representativo con portero físico. Precio ajustado. Tel. 653 14 12 82, Beatriz. M-15187.

Se alquila despacho cálido, muebles nuevos y actuales, a psicólogo preferiblemente de orientación dinámica, dos días en semana, en edificio agradable, recién renovado, bien comunicado, próximo a José Abascal y Paseo de la Castellana. Envío fotografías. Tels.: 667 73 90 31, 680 44 15 94. M-12820.

Se alquilan dos despachos reformados a tiempo completo en Centro Sanitario. Espaciosos (17m²), luminosos y silenciosos. Bien comunicados, barrio Arganzuela. Ubicados en edificio con portero físico, calefacción, wifi, cocina. Sin amueblar (negociable), gastos incluidos. 500€. Tfo 661752717, Carolina. M-22020.

Centro Sanitario de Psicología alquila despachos en Paseo Infanta Isabel 21 (frente Atocha Renfe) para psicólogos o profesiones afines. Buena ventilación y luz natural. Se alquila mensualmente por medio día/día completo/ pago mensual. Información: 636944660. M-26014.

Centro de Psicología alquila despacho para consulta ubicado en la C/ Evaristo San Miguel, 7. Metro Ventura Rodríguez. Precio a consultar. Teléfono 644744720. M-20207.

Se ofrece un despacho en alquiler a tiempo completo, días u horas, en zona Ortega y Gasset. De igual forma, se ofrece una sala para cursos o talleres. Interesados llamen por favor al 608 94 67 86. M-05894.

Se alquila sala para psicoterapia individual o grupal en centro de psicología con licencia sanitaria. Sala luminosa, amplia y con balcón y ventana a la calle. Buenísima comunicación. 647511313. M-15496.

Se alquila despacho en consulta de larga trayectoria en la zona de Alonso Martínez.

En el alquiler queda incluido: calefacción, aire acondicionado, WI-FI, teléfono, servicio de limpieza. Ambiente agradable y tranquilo. Teléfonos de contacto: 639215130-639103313-913083085. M-18910.

Casa Rural Dunas en la sierra de Madrid, ofrece sus instalaciones para talleres, a familias o grupos de trabajo, cuenta con cocina, tres plantas, jardín, barbacoa, zona de relajación, colchonetas, DVD, pizarra, proyector, habitaciones, consulta. Contactar en Facebook Sergio García Psicólogo o tel 660046657. M-19219.

Centro sanitario alquila despacho mediano en zona Embajadores/Acacias. Zonas comunes: baño, cocina, sala de espera, terraza. Soleado, buen ambiente de trabajo. Para psicología o psiquiatría. Gastos incluidos. Sin amueblar (negociable). Telf. 608908713. M-20862

Centro de Psicología (totalmente reformado). Alquila despachos Zona Plaza de Castilla (Mateo Inurria). Por tiempo completo o por días. Aire acondicionado, wifi, fibra óptica. Tlf. 633 11 58 86. M-17377.

Se alquilan despachos sanitarios en zona Gran Vía desde 95 euros al mes por un día fijo a la semana. También alquiler por horas a 4 euros la hora. Tf: 618953028. M-09009.

Se comparte despacho en Centro de Psicología totalmente reformado. Sala de espera, wifi, calefacción central. Metro Rio Rosas. Tel.659129545. M-06551.



Revistas científico-profesionales de Psicología

más información:
www.copmadrid.org



formación de otras entidades



Cursos

Los psicólogos colegiados en Madrid que participan como docentes en cursos destinados a licenciados o graduados en Psicología pueden anunciarlos gratuitamente en esta sección.

Clínica

EVALUACIÓN Y TRATAMIENTO DE LOS PROBLEMAS DE PAREJA ON LINE

Fecha: Anual: enero 2021 (inicio).
Ciudad: Madrid (on line).
Organiza: Psicomaster, S.L.
Profesor: Marta Bermejo Victoriano.
Precio: 300 €/ título de grado; 220 €/ estudiantes y desempleados.
Información: Tel.: 91 431 00 36; e-mail: profesionales@psicomaster.es; web: <http://www.psicomaster.es>. O'Donnell 32 – Bajo D.

EXPERTO EN TERAPIA DE ACEPTACIÓN Y COMPROMISO ON LINE (ACT)

Fecha: Anual: enero 2021 (inicio).
Ciudad: Madrid (on line).
Organiza: Psicomaster, S.L.
Profesor: Silvia Fernández Bernardez.
Precio: 450 €/ título de grado; 400 €/ estudiantes y desempleados.
Información: Tel.: 91 431 00 36; e-mail: profesionales@psicomaster.es; web: <http://www.psicomaster.es>. O'Donnell 32 – Bajo D.

CURSO DE CONCEPTOS: SUEÑO, FANTASMA, SÍNTOMA

Fecha: 16 febrero - 1 junio 2021.
Ciudad: Madrid.
Organiza: Colegio de Psicoanálisis de Madrid.
Profesores: Ana Alonso, Antonia María Cabrera.
Precio: 160 € (dtos. Estudiantes, MIR y PIR).
Información: tel./fax: 91 445 45 81; e-mail: contacto@colegio-depsicoanalisisdemadrid.es; web: colegiodepsicoanalisisdemadrid.es. Pedro Heredia, 8, 4º izq.

SEMINARIO: EL TRAUMA, SUS EFECTOS Y TRATAMIENTOS. CLÍNICA DEL TRAUMA (MODO ONLINE)

Fecha: 24 febrero - 26 mayo 2021.
Ciudad: Madrid.
Organiza: Colegio de Psicoanálisis de Madrid.
Profesores: M^a Luisa de la Oliva, Rebecca García, Lydia Grimaldi.
Precio: 150 € (dtos. Estudiantes, MIR y PIR).
Información: tel./fax: 91 445 45 81; e-mail: contacto@colegio-depsicoanalisisdemadrid.es; web: colegiodepsicoanalisisdemadrid.es. Pedro Heredia, 8, 4º izq.

PSICOTERAPIA DE GRUPO CON NIÑOS. EL PORQUÉ, EL QUÉ Y EL CÓMO TRABAJAR EN GRUPO CON NIÑOS Y CUANDO UTILIZARLA COMO INTERVENCIÓN PARALELA A LA INDIVIDUAL

Fecha: 16 enero 2021.
Ciudad: Madrid.
Organiza: QUIPU, Instituto de Formación en Psicoterapia Psicoanalítica y Salud Mental.
Profesor: Marta Fernandez Arcos.
Precio: 75 €/ mes (consultar otras condiciones).
Información: Tels.: 91 5776039; 652899556; e-mail: quipu@grupoquipu.com; web: <http://www.quipuinstitutu.com>. Príncipe de Vergara 35, Bajo Drcha.

CLASIFICACION PSICOPATOLOGICA: NEUROSIS, PSICOSIS, NEUROSIS DE TRANSFERENCIA. SU COMPRENSIÓN A TRAVÉS DE CASOS CLÁSICOS

Fecha: 30 enero 2021.
Ciudad: Madrid.
Organiza: QUIPU, Instituto de Formación en Psicoterapia Psicoanalítica y Salud Mental.
Profesor: Antonio García de la Hoz.
Precio: 75 €/ mes (consultar otras condiciones).
Información: Tels.: 91 5776039; 652899556; e-mail: quipu@grupoquipu.com; web: <http://www.quipuinstitutu.com>. Príncipe de Vergara 35, Bajo Drcha.

CURSO DE EXPERTO EN TCA

Fecha: febrero - junio 2021.
Ciudad: Online.
Organiza: Centro de Psicología Bertrand Russell.
Profesores: Verania Andrés Navia, Virginia Calderón.
Precio: 250 €/ mes (5 meses).
Información: Tel.: 670 87 23 17; e-mail: veranianavia@gmail.com.



préstamo de Tests

www.copmadrid.org/tests

¡Consulta los tests disponibles y las ventajas para la compra!

Congresos

XXXIII JORNADAS NACIONAIS DE TERAPIA GESTALT: TRAZANDO CAMIÑOS

Fecha: 30 abril - 3 mayo 2021.

Ciudad: Santiago de Compostela.

Organiza: GUIBOR Escuela de Terapia Gestalt. Asociación Española de Terapia Gestalt.

Información: web: <https://jornada-saetg.gestaltguibor.com/>

X CONGRESO INTERNACIONAL DE PSICOLOGÍA Y EDUCACIÓN

Fecha: 17-19 junio 2021.

Ciudad: Córdoba.

Organiza: Asociación Científica de Psicología y Educación ACIPE.

Información: web: <https://cipe2020.com/index.php/es/>

XIII CONGRESO NACIONAL DE TRASTORNOS DE LA PERSONALIDAD

Fecha: junio 2021.

Ciudad: Vigo.

Organiza: Foro Gallego para el Estudio de la Personalidad.

Información: web: <http://forogallegopersonalidad.org/congresotp>.

32 CONGRESO INTERNACIONAL DE PSICOLOGÍA

Fecha: 18 - 23 julio 2021.

Ciudad: Praga.

Organiza: Sociedad de Psicología de la República Checa y Moravia (CMPS). Unión de Asociaciones de Psicología de la República Checa (UPA CR). Unión Internacional de Ciencias Psicológicas (IUPsyS).

Información: Web: <http://www.icp2020.com/>

17th EUROPEAN CONGRESS OF PSYCHOLOGY

Fecha: 6 - 9 julio 2021.

Ciudad: Ljubljana, Slovenia.

Organiza: Asociación Eslovena de Psicólogos.

Información: web: <https://www.ecp2021.eu/index.php>

V CONGRESO NACIONAL DE PSICOLOGÍA 2021 VIRTUAL E INTERNATIONAL SYMPOSIUM ON PUBLIC HEALTH PSYCHOLOGY

Fecha: 9 - 11 julio 2021.

Ciudad: Virtual.

Organiza: Consejo General de la Psicología de España. Fundación Española para la Promoción y el Desarrollo Científico y Profesional de la Psicología (Psicofundación).

Información: <http://www.cnp2021.es/>

CICLO SESIONES CLÍNICAS (ONLINE): INFLUENCIA DEL CONTEXTO FAMILIAR EN EL DESARROLLO DE LOS TRASTORNOS ALIMENTARIOS. SESIÓN CLÍNICA: "MAMA, LA ABUELA ME AHOGA". UN CASO DE RECHAZO FAMILIAR. MI CUERPO, MI LENGUAJE". Por Begoña Galarza.

Fecha: 20 enero 2021.

Ciudad: Madrid.

Organiza: QUIPU, Instituto de Formación en Psicoterapia Psicoanalítica y Salud Mental. **Información:** C/ Príncipe de Vergara, 35, Bajo drch. Madrid. Tels.: 91 5776039; 652899556; e-mail: quipu@grupoquipu.com; web: www.quipuinstitut.com.

PSICOTERAPIA DE GRUPO CON ADOLESCENTES, LÍMITES, IDENTIDAD ETC. POR FELIX G^a-VILLANOVA

Fecha: 6 febrero 2021.

Ciudad: Madrid.

Organiza: QUIPU, Instituto de Formación en Psicoterapia Psicoanalítica y Salud Mental.

Información: C/ Príncipe de Vergara, 35, Bajo drch. Madrid. Tels.: 91 5776039; 652899556; e-mail: quipu@grupoquipu.com; web: www.quipuinstitut.com

CICLO SESIONES CLÍNICAS (ONLINE): INFLUENCIA DEL CONTEXTO FAMILIAR EN EL DESARROLLO DE LOS TRASTORNOS ALIMENTARIOS. SESIÓN CLÍNICA: "¿COMO AMAR LO QUE ODIAMOS? HISTORIAS DE RELACIÓN CON LA COMIDA". Por Esther Roman.

Fecha: 24 febrero 2021.

Ciudad: Madrid.

Organiza: QUIPU, Instituto de Formación en Psicoterapia Psicoanalítica y Salud Mental.

Información: C/ Príncipe de Vergara, 35, Bajo drch. Madrid. Tels.: 91 5776039; 652899556; e-mail: quipu@grupoquipu.com; web: www.quipuinstitut.com

CICLO SESIONES CLÍNICAS (ONLINE): INFLUENCIA DEL CONTEXTO FAMILIAR EN EL DESARROLLO DE LOS TRASTORNOS ALIMENTARIOS. SESIÓN CLÍNICA: "¿COMO AMAR LO QUE ODIAMOS? HISTORIAS DE RELACIÓN CON LA COMIDA". Por Esther Roman.

Fecha: 24 marzo 2021.

Ciudad: Madrid.

Organiza: QUIPU, Instituto de Formación en Psicoterapia Psicoanalítica y Salud Mental.

Información: C/ Príncipe de Vergara, 35, Bajo drch. Madrid. Tels.: 91 5776039; 652899556; e-mail: quipu@grupoquipu.com; web: www.quipuinstitut.com

www.copmadrid.org

becas



Comunicación No Verbal no consciente y Psicología de Urgencias y Emergencias, aplicadas a la prevención del suicidio

8 BECAS PARA
COLEGIADOS Y
COLEGIADAS

Solicitudes hasta 9 de
febrero de 2021
a través de la web del
Colegio

Entidad	Psicólogos Princesa 81.
Directora	Marta Perandones Martínez. Psicóloga colegiada M-19212. Directora del Centro Psicólogos Princesa 81.
Programa	<p>El objetivo general de este curso es trasladar a los participantes las herramientas y procedimientos de la Psicología de Urgencias y Emergencias y de la Comunicación No Verbal No Consciente a la prevención del suicidio.</p> <ul style="list-style-type: none"> • Minimizar el riesgo de suicidio, proporcionando información sobre los principales y mitos y creencias distorsionadas acerca de la conducta suicida. • Detectar las señales de alerta, claves verbales y no verbales de alguien que pueda estar pensando en suicidarse, factores de riesgo y factores precipitantes por diferentes grupos de edad, y las conductas de cierre previas al gesto suicida. • Dotar a los participantes de las estrategias necesarias para atender de manera telefónica, y de manera presencial, a las personas que atraviesan una crisis suicida con alto riesgo de llevarse a cabo, o incluso de suicidio en curso con riesgo inminente.
Ponente	Pedro Martín-Bajarrón. Psicólogo experto en Urgencias y Emergencias. Responsable de la Red Nacional de Psicólogos Princesa 81.
Modalidad	On line. 15 horas.
Fechas y lugar	26 y 27 de febrero de 2021. Viernes 26, de 16.00 a 18.00 horas y sábado 27 de 9.00 a 14.00 horas y de 16.00 a 21.00 horas.
Precio	120 €. El Colegio Oficial de la Psicología de Madrid ofrece 8 becas para colegiados y colegiadas.
Interesados	<p>Psicólogos Princesa 81. C/ Princesa 81, 2º dcha. Tel: 91 5443526 / 657650594 Email: info@psicologosprincesa81.com URL: www.psicologosprincesa81.com</p>

www.copmadrid.org



Boletín de inscripción en los Cursos del Colegio Oficial de la Psicología de Madrid

Este boletín es común para todas las actividades del Colegio Oficial de la Psicología de Madrid.
Señale el tipo de actividad en el que desea inscribirse

☐ Curso ☐ Jornada ☐ Otros

Nombre de la actividad:

☐ Presencial ☐ A distancia

Nombre y apellidos:

Dirección: Código postal:

Municipio: Provincia:

E-mail:

Teléfonos: Fax:

Nº colegiado/a: NIF:

Titulación: Institución o centro de trabajo:

Puesto de trabajo actual:

Experiencia profesional:

Factura: ☐ Sí ☐ No ☐ Datos para factura:

CIF:

¿A través de qué medio ha tenido conocimiento del curso en el que se inscribe?

☐ Web del Colegio ☐ GUÍA DE LA PSICOLOGÍA ☐ Prensa ☐ Otro:
☐ Cartel ☐ Otras páginas web ☐ Folleto

Forma de pago: las inscripciones deben ser en firme. No se admiten reservas de plazas. Se debe enviar el boletín de inscripción junto al justificante de haber realizado el pago, por fax 91 547 22 84, por correo ordinario o por *e-mail* a formacion@cop.es, o bien entregarlo en mano en nuestras oficinas si el pago se realiza en efectivo o con tarjeta de crédito (aquellas personas que no sean colegiadas deben adjuntar certificado de titulación).

En la **transferencia** debe constar obligatoriamente los siguientes datos:

- NOMBRE Y APELLIDOS DEL COLEGIADO/A
- CÓDIGO DEL CURSO
- NÚMERO DE COLEGIADO/A

Nº de cuenta del Banco Sabadell CC IBAN: ES 94 0081 0655 6100 0135 8636 si se desea realizar el pago por transferencia.

Cuota de inscripción (indique el importe correspondiente al curso según sea colegiado/a o no colegiado/a): €

Devoluciones: las solicitudes de devolución deberán realizarse por escrito, acreditando la justificación. Los criterios de devolución pueden consultarse en el tablón de anuncios del Área de Formación o solicitarse por escrito a la Secretaría del Área.

Sus datos personales serán incorporados y tratados en el fichero automatizado del Colegio Oficial de la Psicología de Madrid, Formación, inscrito en la Agencia de Protección de Datos Española, con la finalidad de realizar la gestión de las actividades necesarias derivadas de la relación entre el Colegio y el solicitante y la prestación de los servicios relacionados con la formación, y pudiéndose realizar las cesiones previstas en la ley. El órgano responsable del fichero es el Colegio Oficial de la Psicología de Madrid, con domicilio en Cuesta de San Vicente, 4, CP 28008 Madrid, ante el cual los interesados podrán ejercer sus derechos de acceso, cancelación, rectificación y oposición, dirigiendo un escrito al Colegio Oficial de la Psicología de Madrid, a la dirección mencionada, todo lo cual se informa en cumplimiento del artículo 5 de la Ley Orgánica 15/1999, de 13 de diciembre, de Protección de Datos de Carácter Personal (ref. «tratamiento de datos»), indicando su nombre, dirección y petición. En el caso de no desear recibir información que el Colegio pueda considerar de su interés, marque la siguiente casilla ☐, en caso de no cumplimentarse, el Colegio considera que da usted su consentimiento para recibir dicha formación.



ANEXO

Boletín de suscripción a Publicaciones 2021



Título de la publicación	Colegiados de Madrid		Colegiados de otros colegios	No colegiados	N ^{os} año	N ^{os} sueltos
	Edic. digital	Edic. impresa				
Guía de la Psicología (1)	Gratuito	Gratuito	30,50€	44€	11	5€
Psicología del Trabajo y Organizaciones	Gratuito	33€	38,50€	49€	3	16€
Clínica y Salud	Gratuito	33€	38,50€	49€	3	16€
Psychosocial Intervention	Gratuito	33€	33€	49€	3	16€
Anuario de Psicología Jurídica	Gratuito	23,50€	29€	36,50€	1	
Psicología Educativa	Gratuito	23,50€	26€	34€	2	16€
The European Journal of Psychology Applied to Legal Context	Gratuito	24€	29€	37€	2	16€
(2014) Ciberbullying. Prevenir y Actuar	Gratuito	Gratuito	6€	10€		
(2015) Psicología y Reforma Sanitaria en la Década de los 80	Gratuito	Gratuito	6€	10€		
(2001) Psicología y Salud Comunitaria durante la transición democrática		10€	13€	17€		
(2004) Monografía: Intervención psicológica atentados 11 de marzo en Madrid		11€	13€	17€		

Nota: los precios de las publicaciones incluyen el IVA.

FORMA DE PAGO:

- ☐ Transferencia al Banco Sabadell: IBAN/BIC: ES05 0081 0655 6700 0133 7537 / BSAB ESBB
- ☐ Tarjeta de crédito nº: Fecha de caducidad:
- ☐ Domiciliación bancaria
- Nombre: Apellidos: Teléfono:
- Domicilio: Ciudad: Provincia:
- CP: Delegación: NIF/ CIF (*):
- Nº colegiado:

FORMULARIO PARA DOMICILIACIÓN BANCARIA

Nombre del banco: AG:

Dirección: C.P.:

Población:

Muy Sr. mío: Ruego a Ud. disponga lo necesario para que a partir de la presente sean abonados con cargo a mi c/ c en esa entidad bancaria los recibos del Colegio Oficial de la Psicología de Madrid.

..... de 2021
(Firma del titular de la c/ c)

Envíe este boletín, junto con el comprobante de pago o pago efectuado a: Colegio Oficial de la Psicología de Madrid. Dpto de Suscripciones. Cuesta de San Vicente, 4, 6.ª 28008 Madrid. Tel.: 91 541 99 99; fax: 91 559 03 03.

(1) Esta revista es gratuita para los colegiados de Madrid, para el resto de los colegiados su precio es de 29 €, no colegiados 42,50€

(2) Psicodoc es una base de datos bibliográfica de Psicología en internet.

Domiciliación bancaria sólo para suscripción a revistas.

(*) Dato indispensable para cualquier suscripción.

Nota: por favor, indique en el comprobante de pago la revista a la que se suscribe.

Información sobre Protección de Datos	
Responsable	Colegio Oficial de la Psicología de Madrid
Finalidad	Facilitar la suscripción a las revistas publicadas por el Colegio Oficial de la Psicología de Madrid o a la Base de datos bibliográfica de Psicología Psicodoc.
Legitimación	Ejecución de un contrato
Destinatarios	No se cederán datos salvo obligación legal
Derechos	Acceder, rectificar y suprimir los datos, así como otros derechos, como se explica en la información adicional
Información adicional	Puede Solicitar la información adicional y detallada sobre protección de Datos en el correo dpdcopm@cop.es



CLUB EXCLUSIVO PARA COLEGIADAS Y COLEGIADOS

Tu nuevo portal de ventajas
por formar parte del colegio.
Ahora te será más fácil encontrar
las ofertas en **más de 300**
grandes marcas exclusivas.



⌘ CINESA

endesa

Booking.com

Apple App Store



Colegio Oficial
de la Psicología
de Madrid

www.colectivosvip.com/copm

La búsqueda bibliográfica en Psicología y ciencias afines

PSICODOC

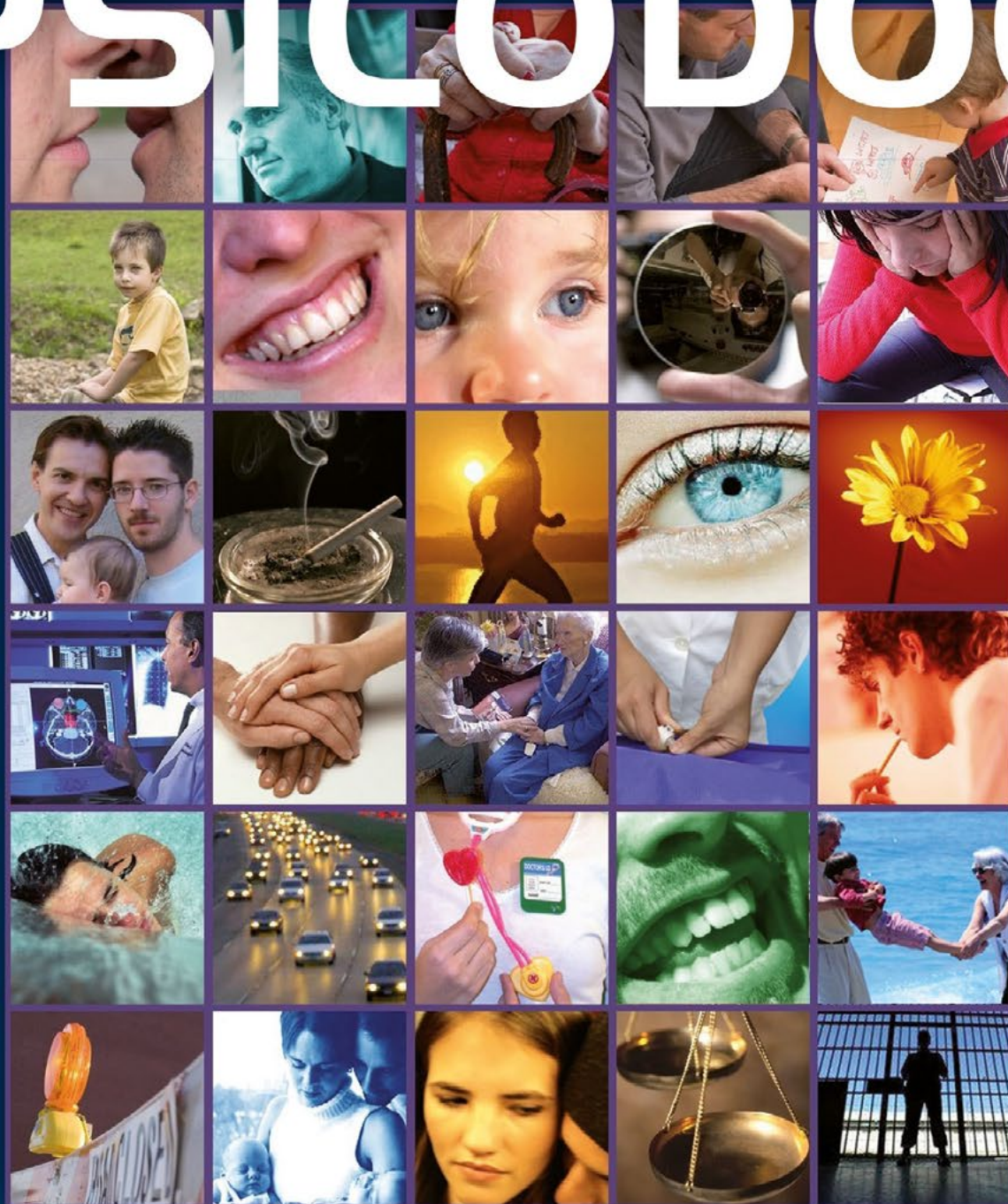

Las novedades de la Psicología: gane calidad, gane tiempo



Publicaciones de Psicología 2021



DEPARTAMENTO DE PUBLICACIONES

Cuesta de San Vicente, 4-6ª Plta.

28008 Madrid

Tel.: 915 419 999 · Fax: 915 590 303

email: suscripciones@cop.es

www.copmadrid.org

Revistas · Científico-profesionales Especializadas



PSYCHOSOCIAL INTERVENTION

Revista cuatrimestral especializada en todos los ámbitos relevantes para la intervención psicosocial en los niveles individual, familiar, redes sociales, organización, comunidad y población. La revista acoge contribuciones originales en el ámbito de la investigación básica y aplicada, evaluación de programas, y resultados de la intervención. Trata de avanzar el conocimiento y proporcionar evidencia científica que informe la intervención psicosocial dirigida a problemas sociales y comunitarios, y a promover el bienestar social y la calidad de vida. Revista indexada en la Edición the Social Sciences Citation Index® - SSCI y Scopus. Reconocida con el Sello de Calidad de FECYT.

Colegiados de Madrid	Colegiados de otros colegios de Psicólogos	No Colegiados	Tarifa Internacional	Números sueltos
33,00	33,00	49,00	90,50	16,00



JOURNAL OF WORK AND ORGANIZATIONAL PSYCHOLOGY

Revista cuatrimestral fundada en 1985, única en España, dedicada preferentemente a la investigación empírica correspondiente a todos los ámbitos relacionados con la Psicología del Trabajo y de las Organizaciones y RRHH, toma de decisiones, selección de personal, formación, liderazgo, cambio organizacional, cultura y clima organizacionales, motivación, trabajo en equipo, salud ocupacional, stress, satisfacción laboral, evaluación de desempeño, etc. Reconocida por la APA (American Psychological Association). Revista indexada en la Edición the Social Sciences Citation Index® - SSCI y Scopus. Reconocida con el Sello de Calidad de FECYT.

Colegiados de Madrid	Colegiados de otros colegios de Psicólogos	No Colegiados	Tarifa Internacional	Números sueltos
33,00	38,50	49,00	90,50	16,00



CLÍNICA Y SALUD

Revista cuatrimestral fundada en 1990 especializada en investigaciones empíricas sobre la Psicología Clínica y de la Salud: trastornos psicológicos, salud-enfermedad, prevención y atención en los diferentes niveles asistenciales (primaria, secundaria y terciaria), práctica pública y privada, etc. Reconocida a nivel internacional por la APA (American Psychological Association). Revista indexada en la Edición the Social Sciences Citation Index® - SSCI y Scopus. Reconocida con el Sello de Calidad de FECYT.

Colegiados de Madrid	Colegiados de otros colegios de Psicólogos	No Colegiados	Tarifa Internacional	Números sueltos
33,00	38,50	49,00	90,50	16,00



PSICOLOGÍA EDUCATIVA

Revista semestral especializada en la reflexión y práctica en los distintos ámbitos educativos, descripción y evaluación en los programas de intervención psicoeducativa, aspectos contextuales, cambios legislativos, opiniones de la comunidad educativa, estructura educativa, roles, etc. Indexada en Scopus. Revista reconocida con Sello de Calidad FECYT.

Colegiados de Madrid	Colegiados de otros colegios de Psicólogos	No Colegiados	Tarifa Internacional	Números sueltos
22,50	26,00	34,00	71,00	16,00



THE EUROPEAN JOURNAL OF PSYCHOLOGY APPLIED TO LEGAL CONTEXT

Revista semestral que publica artículos empíricos, estudios teóricos y revisiones que abordan temáticas relacionadas con la Psicología y la ley. Se publican los trabajos que tratan sobre ambos sistemas legales, el inquisitorial y el de adversarios, así como aquellos que versen sobre leyes concretas de un determinado país europeo. La Revista está dirigida a investigadores, académicos y profesionales de la Psicología, Derecho, Trabajo Social, Ciencias Forenses, Educadores y, en general, aquellos relacionados con las Ciencias Sociales y la Ley. Indexada en ISI Web of Science, Scopus y Science Direct. Revista indexada en la Edición the Social Sciences Citation Index® - SSCI y Scopus. Reconocida con el Sello de Calidad de FECYT.

Colegiados de Madrid	Colegiados de otros colegios de Psicólogos	No Colegiados	Tarifa Internacional	Números sueltos
24,00	29,00	37,00	71,00	16,00

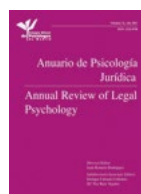

ANUARIO DE PSICOLOGÍA JURÍDICA

Revista anual especializada en el área de la Psicología Jurídica en la cual se contempla la doble perspectiva psicológica y legal en temas de familia y menores, informes periciales, psicología penitenciaria, policial, militar, testimonio, jurado, mediación en conflictos, estudio y valoración de cambios legislativos, etc. Indexada en Scopus y Science Direct.

Colegiados de Madrid	Colegiados de otros colegios de Psicólogos	No Colegiados	Tarifa Internacional	Números sueltos
23,50	29,00	36,50	68,00	-

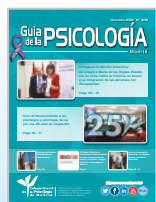

GUÍA DE LA PSICOLOGÍA

Es la publicación más representativa del Colegio Oficial de Psicólogos de Madrid. Es un instrumento esencial para la información de todos los psicólogos y las personas interesadas en torno a las actividades que se desarrollan mensualmente en el mundo de la Psicología española: noticias, cursos, congresos, legislación, información de interés para la profesión, etc.

Colegiados de Madrid	Colegiados de otros colegios de Psicólogos	No Colegiados	Tarifa Internacional	Números sueltos
-	30,50	44,00	180,00	5,00

Guía de buenas prácticas



ELABORACIÓN DE INFORMES PSICOLÓGICOS PERICIALES SOBRE CUSTODIA Y RÉGIMEN DE VISITAS DE MENORES, VIOLENCIA DE GÉNERO

Colegiados de Madrid	Colegiados de otros colegios de Psicólogos	No Colegiados
Gratuita	6,00	10,00

Tarifa Internacional	Números sueltos
42.00	-



EVALUACIÓN PSICOLÓGICA FORENSE DEL RIESGO DE VIOLENCIA (VCMP)

Colegiados de Madrid	Colegiados de otros colegios de Psicólogos	No Colegiados
Gratuita	6,00	10,00
	Tarifa Internacional	Números sueltos
	42,00	-



ELABORACIÓN DE INFORMES PSICOLÓGICOS PERICIALES SOBRE CUSTODIA Y RÉGIMEN DE VISITAS DE MENORES

Colegiados de Madrid	Colegiados de otros colegios de Psicólogos	No Colegiados
Gratuita	6,00	10,00
	Tarifa Internacional	Números sueltos
	42.00	-



RECLUTAMIENTO Y SELECCIÓN DE PERSONAL

Colegiados de Madrid	Colegiados de otros colegios de Psicólogos	No Colegiados
Gratuita	6,00	10,00
	Tarifa Internacional	Números sueltos
	42,00	-



CIBERBULLYING. PREVENIR Y ACTUAR

Colegiados de Madrid	Colegiados de otros colegios de Psicólogos	No Colegiados
Gratuito	6,00	10,00
	Tarifa Internacional	Números sueltos
	42.00	-

Monográficos



PSICOLOGÍA Y REFORMA SANITARIA EN LA DÉCADA DE LOS 80

Colegiados de Madrid	Colegiados de otros colegios de Psicólogos	No Colegiados
Gratuito	6,00	10,00
	Tarifa Internacional	Números sueltos
	42,00	-



PSICOLOGÍA Y SALUD COMUNITARIA DURANTE LA TRANSICIÓN DEMOCRÁTICA

Colegiados de Madrid	Colegiados de otros colegios de Psicólogos	No Colegiados
10,00	13,00	17,00
	Tarifa Internacional	Números sueltos
	42.00	-



INTERVENCIÓN PSICOLÓGICA TRAS LOS ATENTADOS DEL 11 DE MARZO EN MADRID

Colegiados de Madrid	Colegiados de otros colegios de Psicólogos	No Colegiados
11,00	13,00	17,00
	Tarifa Internacional	Números sueltos
	42.00	-



Luis Botella

La construcción del cambio terapéutico

Terapia Constructivista Integradora en la Práctica Clínica

Este libro es producto de la experiencia de décadas de práctica, docencia e investigación en psicoterapia. En ese tiempo he ido elaborando gran cantidad de material (ideas, estrategias, publicaciones, datos de investigación...) que merecían una síntesis y puesta al día. He englobado todo lo anterior en la denominación con la que más cómodo me siento desde hace ya mucho tiempo: Terapia Constructivista Integradora.

He evitado formular un modelo manualizado y rígido a favor de lo que se definiría mejor como una forma de concebir la psicoterapia, coherente en lo teórico e integradora en lo técnico, que dote al terapeuta de una heurística que le permita gestionar la relación terapéutica de forma centrada en competencias y colaborativa y, así mismo, que le facilite un modelo de conceptualización del motivo de demanda del cliente que guíe la elección de los objetivos, estrategias y técnicas terapéuticas más adecuadas.



Bruno A. Cayoun - Sarah E. Francis - Alice G. Shires

Manual clínico de Terapia Cognitivo Conductual con mindfulness integrado

Guía paso a paso para terapeutas

Este importante trabajo constituye una integración magistral de la práctica de la meditación mindfulness y de la ciencia clínica para la terapia individual y grupal. Los autores explican el fundamento teórico de la TCCMi y presentan instrucciones, sesión a sesión, para cada aspecto del tratamiento. La TCCMi es un enfoque innovador y transdiagnóstico que, a buen seguro, inspirará a los profesionales clínicos durante los próximos años.

–Christopher Germer, Harvard Medical School, coautor de *Cuaderno de trabajo de mindfulness y autocompasión* y coeditor de *Mindfulness y psicoterapia*

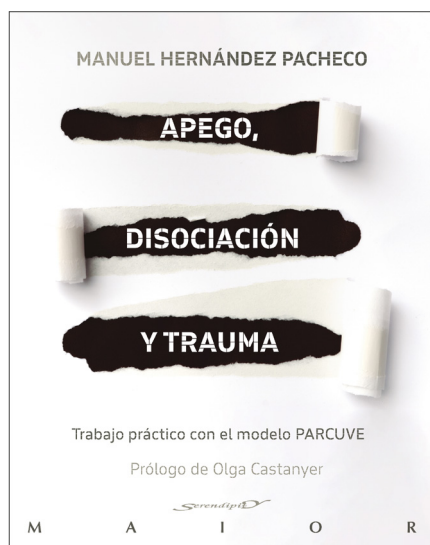
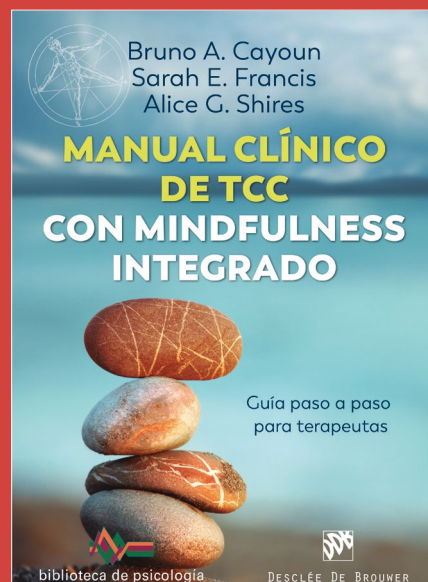

Manuel Hernández Pacheco

Apego, disociación y trauma

Trabajo práctico con el modelo PARCUVE

Este libro está pensado para aquellas personas interesadas en la psicología y para los profesionales que quieran profundizar en todo lo relacionado con el trauma psicológico. En él se expone de forma exhaustiva el método PARCUVE. Este método terapéutico viene a complementar modelos anteriores con los avances realizados en los últimos años en el ámbito de la neurobiología, los estudios sobre el apego, la disociación, la regulación emocional, la mentalización, etc.

Cada vez cobra más protagonismo la relación entre lo que vivimos a nivel neurobiológico y cómo lo percibimos a nivel íntimo. Ahora conocemos la importancia de las emociones, las cogniciones o las sensaciones en la forma en la que interpretamos la realidad. Este libro afronta de forma teórica y práctica cómo trabajar el trauma psicológico, poniendo el énfasis tanto en los aspectos biológicos como en la manera de ayudar a las personas a convertir esas experiencias en oportunidades de aprendizaje.

EN LA NUEVA NORMALIDAD TU SALUD SIGUE SIENDO NUESTRA PRIORIDAD

VIDEOCONSULTA MÉDICA



ESPECIAL FAMILIAS*

Familia sin hijos	84€
Familia con 1 hijo	117€
Familia con 2 hijos	150€
Familia con 3 hijos	176€

Tarifa plana mensual sin copago

COLEGIADOS*

Hasta 35 años **30€/mes**
sin copago

Sin listas de espera
Desde el primer día

PRESTACIONES ESPECIALES

- Diagnóstico y tratamiento de la infertilidad
- Cirugía refractiva de la miopía

Información y contratación en:
www.brokers88.es / **91 597 30 35**
atencioncliente@brokers88.es

brokers 
seguros profesionales

40 
Aniversario de
1980 | 2020
Colegio Oficial
de Psicología
de Madrid

* Tarifas Plan Familia válidas para 2021; Colegiados hasta 35 años válida para 2021 y 2022 | Las tarifas se incrementarán en un 0,15% TCCS | Para la revisión de primas en sucesivas renovaciones se atenderá a los criterios de actualización anual de las condiciones económicas recogidos en la póliza | Promoción válida para nuevos asegurados | Plan Familia dirigido a parejas sin hijos cuyos miembros tengan menos de 45 años y familias con hijos cuya media de edad no supere los 35 años | Tarifas válidas para contrataciones desde el 2 de enero al 31 de diciembre de 2021.