

**NO + VIOLENCIA
DE GÉNERO**

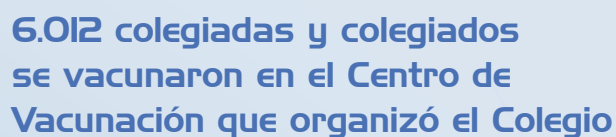

Págs. 3 - 5

Las revistas del Colegio se sitúan entre las mejores revistas científicas españolas de Psicología

Págs. 10 - 11

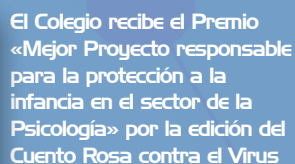

Pág. 6



Pág. 13

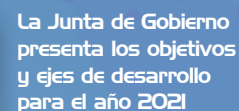

Pág. 14



Colegio Oficial de la Psicología de Madrid

Trabajamos junto a nuestras
colegiadas y colegas para mejorar
la calidad de los servicios psicológicos
y el bienestar de la ciudadanía

¡Síguenos en nuestras redes!



CPF

Cuestionario de Personalidad Forense

Autores: Pedro Manuel Medina García y Francesc Sintas Capdevila



Prueba psicométrica **validada en el medio penitenciario**. Mide una nueva dimensión psicológica, la Divergencia Normativa (DN-53), operativa como la tendencia a saltarse o desviarse de la norma establecida.

En el **campo forense** permite evaluar el grado de cumplimiento de las medidas judiciales y la efectividad de los tratamientos de rehabilitación.



Se compone de **6 factores** de personalidad: **Defensividad, Malestar, Evitación Social, Eficacia, Sinceridad y Dominancia**.

SRP4

Escala de Psicopatía

Autores: Delroy L. Paulhus, Ph.D., Craig S. Neumann, Ph.D., Robert D. Hare, Ph.D.



Esta herramienta única contiene **64 elementos** que pueden usarse para **ayudar a identificar comportamientos psicopáticos** en la misma estructura de factores que se encuentra en toda la familia de escalas PCL. También ofrece un **formulario corto (29 elementos)**.

Es una herramienta muy relevante para su uso en la **investigación de la psicopatía** o para identificar a las personas que pueden **requerir una evaluación y tratamiento adicionales**.



La 4ª edición de la escala de psicopatía (SRP 4) es la **primera versión oficial** de autoinforme del **Hare Psychopathy Checklist-Revised (PCL-R)**.

CTE

Cuestionario de Talento Emprendedor

Autora: Beatriz Valderrama



Permite **identificar a aquellas personas que tienen disposición y habilidad para emprender** un negocio, participar en la creación de una startup, o ser intraemprendedoras en el seno de una empresa.

Puede aplicarse tanto en el **contexto educativo** (a partir de los 15 años), con fines de orientación vocacional, como en el **ámbito laboral** para la selección, crecimiento y desarrollo profesional.



Mide **5 competencias** que son la base del talento emprendedor: **Autogestión, Creatividad, Orientación a Metas, Colaboración y Liderazgo e Influencia**.



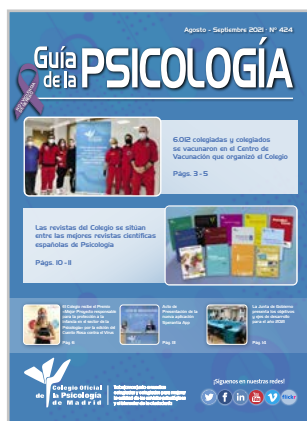

Guía de la PSICOLOGÍA

Agosto-Septiembre 2021 - Nº 424

SUMARIO

Noticias	3
Información colegial	17
> Últimos colegiados	17
> Grupos de Trabajo del Colegio	18
Servicios colegiales	21
> Asesorías	21
> Servicio de Empleo	22
> Directorio Consultas de Psicología	24
> Formación en el Colegio	25
> Biblioteca	50
> Publicaciones	54
> Anuncios	55
Formación de otras entidades	57
Becas	58
Anexos	63



LA GUÍA DE LA PSICOLOGÍA se distribuye gratuitamente a las colegiadas y colegiados de Madrid.

Edita: Colegio Oficial de la Psicología de Madrid.

Director: Juan Carlos Fernández Castrillo.

Redactor Jefe: Fco. Javier Martínez Fernández
(Director de Comunicación).

Secretaría de Redacción: M^a Rosa Pillado.

DL: M-5.095-1985

ISSN: 2695-6217

Diseño e impresión: Huna Soluciones Gráficas, S.L.

Suscripción (11 números)

España: 44 €

Tarifa internacional: 180 €

Números sueltos:

Venta directa (sede del Colegio): 5,00 €

Venta por correo (incl. gastos de envío): 5,50 €

**La GUÍA DE LA PSICOLOGÍA se puede leer en la página web
del Colegio:** www.copmadrid.org

El Colegio Oficial de la Psicología de Madrid está comprometido con el uso de un lenguaje igualitario y no sexista. No obstante, en aras de la brevedad del texto y la facilidad de lectura, en el resto de esta GUÍA DE LA PSICOLOGÍA se entenderá que «colegiados» hace referencia a colegiados y colegiadas, «psicólogos» a psicólogos y psicólogas, etc.

Junta de Gobierno

Decano-Presidente: José Antonio Luengo Latorre

Vicedecana: Timanfaya Hernández Martínez

Secretaria: Nuria Mateos de la Calle

Vicesecretario: Luis María Sanz Moríñigo

Tesorero: Pedro Rodríguez Sánchez

Vocales: Isabel Aranda García, Mercedes Bermejo Boixareu, Juan Carlos Fernández Castrillo, Silvia Garrigós Tembleque, Miguel Ángel Perez Nieto, Amaya Prado Piña, Vicente Prieto Cabras, Mayelín Rey Bruguera

Colegio Oficial de la Psicología de Madrid

Cuesta de San Vicente 4, 28008 Madrid

Tel: 91 541 99 99. Fax: 91 559 03 03

www.copmadrid.org



Horario de atención al colegiado durante el mes de agosto:

De lunes a viernes de 9.00 a 14.30 h.

Horario de atención al colegiado durante el mes de septiembre:

Lunes, miércoles, jueves y viernes de 9.00 a 15.00 h.

Martes de 9.30 a 19.30 h, ininterrumpidamente.



Punto de Atención al Colegiado

☎ 91 541 99 99

✉ informacion@cop.es

- Información
- Certificados
- Inscripción en cursos
- Asesoría jurídica
- Colegiación
- Adopción internacional

Tecnologías de la información

✉ nntt@cop.es

☎ ext.: 262; 263; 264; 241

Biblioteca

✉ biblioteca@cop.es

☎ ext.: 243; 244; 242; 241

Formación

✉ formacion@cop.es

☎ ext.: 250; 251; 252; 253;
254; 257

Acreditaciones

✉ acreditaciones@cop.es

☎ ext.: 322

Servicio de Empleo

✉ empleo@cop.es

☎ ext.: 273

Recursos Humanos

✉ convenios@cop.es

ext.: 272

Secretaría

✉ copmadrid@cop.es

☎ ext.: 292; 291

Contabilidad y Compras

✉ conta-copm@cop.es

☎ ext.: 233; 232

Comunicación

✉ comunicacion@cop.es

☎ ext.: 222; 224

Publicaciones

✉ revistas_copm@cop.es

☎ ext.: 223; 224

noticias



6.012 colegiados y colegiadas se vacunaron en el Centro de Vacunación que organizó el Colegio

La Junta de Gobierno del Colegio Oficial de la Psicología de Madrid solicitó a la Comunidad la inclusión de los profesionales que ejercen la Psicología en el ámbito sociosanitario como grupo prioritario en el Plan de Vacunación contra la Covid-19, por ello, tras una reunión con la Dirección General de Salud Pública de la Consejería de Sanidad de la Comunidad, se decidió realizar la vacunación en la sede del Colegio.

Se organizó un Centro de Vacunación en la tercera planta de la sede colegial, dirigido por Pedro Rodríguez, Tesorero de la Junta de Gobierno, que se adaptó para cumplir con todas las medidas de seguridad sanitarias establecidas por la Comunidad de Madrid.

Este Plan de Vacunación se dirigió a:

- Psicólogos y psicólogos sanitarios colegiados que trabajaban en consultas sanitarias.
- Profesionales de la Psicología de centros o programas sociosanitarios de carácter exclusivamente privados.

Y se establecieron tres dispositivos:

- Colegiados y colegiadas menores de 55 años.
- Colegiados y colegiadas entre 55 y 65 años.
- Colegiados y colegiadas mayores de 65 años.

Estos dispositivos permanecieron abiertos 18 días y funcionaron 12 horas diarias, ininterrumpidamente, ofreciendo un servicio de atención a los colegiados y colegiadas con un total de 216 horas.

El trabajo de concertación de citas, lo realizó un Call Center especializado, formado por 12 teleoperadores, previamente formados. Se realizaron cerca de 18.000 llamadas y, posteriormente, se envió un SMS personalizado para confirmar el día y la hora de la cita.



6.012 colegiados y colegiadas se vacunaron en el Centro de

Centro de Vacunación: El Centro de Vacunación estuvo compuesto por 9 salas.

Sala de Mantenimiento de Viales: Albergaba las vacunas en las condiciones óptimas. Disponía de dos neveras, a las que se instaló una red de WIFI específica para controlar la temperatura de las vacunas garantizándose la seguridad de los viales y la cadena de frío.

Sala de Registro: Era el primer espacio al entrar en el Centro de Vacunación y estaba formado por cuatro puestos. En este espacio, se registraban los datos de los colegiados y colegiadas para incorporarlos directamente al sistema informático de la Consejería de Sanidad de la Comunidad de Madrid. En esta sala, además del registro, se expedía el certificado de vacunación.

Salas de Vacunación: Se habilitaron dos salas que a su vez contaban con dos puestos por sala.

Sala Médica: Contaba con todo el material médico necesario para atender cualquier emergencia. Estaba atendida constantemente por un médico que resolvía dudas que realizaban los colegiados y colegiadas.

Salas de descanso y observación: Se establecieron cuatro salas donde los colegiados y colegiadas vacunadas tenían que permanecer en reposo durante diez minutos siendo observados, en todo momento, por el personal sanitario.

Personal de atención: Para llevar a cabo este Dispositivo de Vacunación se contrató los servicios especializados sanitarios para coordinar todos los aspectos sanitarios del dispositivo. Además, se contó con el servicio de una UVI móvil disponible durante los distintos dispositivos para poder utilizarse en caso de emergencia.

Este personal sanitario estuvo formado por un equipo de 8 personas compuesto por médico, enfermeros y enfermeras y auxiliares administrativos.

También se contó con personal propio del Colegio formado por un equipo de 12 personas.

Finalmente, como recordatorio de los 6.012 colegiados y colegiadas que recibieron su pauta vacunal completa, y, como homenaje a todas aquellas personas fallecidas y afectadas por la pandemia Covid-19, se instauró una placa en la tercera planta de la sede colegial donde se instauró el Centro de Vacunación.

Puede ver el vídeo de la primera colegiada que se vacunó pinchando [aquí](#).

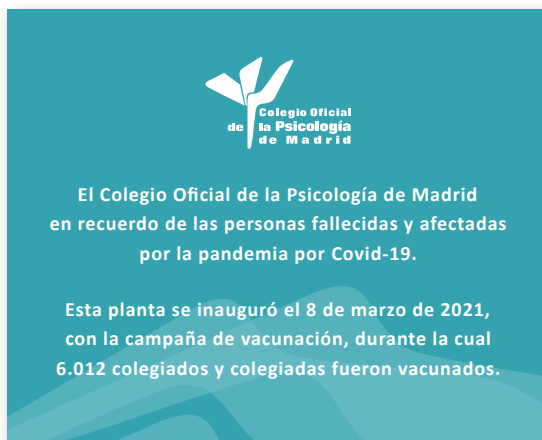

Vacunación que organizó el Colegio Oficial de la Psicología de Madrid



El Colegio recibe el Premio «Mejor Proyecto responsable para la protección a la infancia en el sector de la Psicología» por la edición del Cuento *Rosa contra el Virus*

El pasado 29 de junio se celebró en el Teatro Lara la entrega de Premios Empresa Social. Durante este acto el Colegio recibió el Premio «Mejor Proyecto responsable para la protección a la infancia en el sector de la Psicología» por la edición del Cuento Rosa contra el Virus».

El Colegio Oficial de la Psicología de Madrid, a través de la Sección de Psicología Clínica, de la Salud y Psicoterapia, en colaboración con la editorial Sentir editó al principio de la pandemia, el Cuento «Rosa contra el Virus» que tenía como objetivo explicar a los más pequeños, de forma sencilla y clara posible, qué es un virus y gestionar sus emociones.

Este cuento transmite una serie de pautas dirigidas a padres, profesionales y familiares de niños y niñas, orientadas a promover un afrontamiento adecuado frente al brote de Coronavirus - Covid 19.

Con el objetivo de llegar a personas con diversidad funcional y, en especial, la comunidad Sorda y Sordociega, el equipo de trabajo ACCESIGNA, ha realizado una adaptación del Cuento a la lengua de signos.

El Premio lo recogió Mercedes Bermejo, Vocal de la Junta de Gobierno del Colegio y Coordinadora de la Sección de Psicología Clínica, de la Salud y Psicoterapia, que agradeció «A la organización de los Premios por visibilizar iniciativas sociales llenas de ilusión, sensibilidad, pero sobre todo muy necesarias. Enhorabuena a los premiados y premiadas.

Mercedes Bermejo destacó «Recientemente se ha publicado que las urgencias psiquiátricas infantiles han incrementado un 50% en nuestro país en los últimos meses. Por ello, desde el Colegio queremos visibilizar y difundir la importancia de la perspectiva de infancia. Porque los niños y niñas no son el futuro, son el presente.»

El Cuento ha sido traducido a 10 idiomas, ha tenido a más de un millón de descargas y ha sido adaptado por diferentes televisiones nacionales e internacionales.

Puede ver y descargarse este Cuento pinchando [aquí](#).

Puede ver el video de la entrega del Premio pinchando [aquí](#).



La vocal de la Junta de Gobierno Mercedes Bermejo recogiendo el premio



Cursos Universidad Pontificia Comillas (Madrid)



ESPECIALISTA UNIVERSITARIO EN CLÍNICA Y PSICOTERAPIA PSICOANALÍTICA

Dedicado a la obra de Hugo Bleichmar

ESPECIALISTA UNIVERSITARIO EN CLÍNICA Y PSICOTERAPIA PSICOANALÍTICA: EL NIÑO/A Y SU FAMILIA

Profesoras: **Dra. Emilce Dio Bleichmar** (Directora académica de los cursos)
Julieta Bleichmar

Cursos ONLINE

Independientes entre sí (puede inscribirse en solo uno de ellos)

- Dos años de duración cada curso
- Impartidos por **ELIPSIS** entidad colaboradora de la Universidad Pontificia Comillas (MADRID)
- **Bibliografía accesible online** en la revista **Aperturas Psicoanalíticas** (www.aperturas.org)

Cursos acreditados por la Comisión Conjunta de Psicoterapia
del Colegio Oficial de la Psicología de Madrid y la Federación de Asociaciones de Psicólogos y Médicos Psicoterapeutas de España (FAPyMPE)

35ª promoción

Información completa en la página web www.elipsis.es

Especialista Universitario en Clínica y Psicoterapia Psicoanalítica

Psicoterapia psicoanalítica activa

Oportunidad para el terapeuta, en función de los conocimientos que va adquiriendo de:

- revisar su vida personal
- generar habilidades en su contacto interpersonal
- **Foco: mundo emocional** consciente e inconsciente
- **Integrativa**: basada en el interjuego entre lo intrapsíquico y el contexto relacional (intersubjetivo). Incorpora los conocimientos de la psicología cognitiva y los aportes más recientes de la neurociencia
- Entiende la conducta de una manera **no simplista**, sino como resultante de varios sistemas motivacionales: necesidades de apego, sexuales/sensuales, de valoración, de cuidar y ser cuidado, de regulación emocional.
- **Psicoterapia específica** en función de los rasgos de carácter, del cuadro psicopatológico (obsesiones, fobias, trastornos de la alimentación, adicciones, etc.) y del contexto familiar y social. Superación de los enfoques monocordes que suelen aplicarse en psicoterapia sin tener en cuenta lo propio de cada paciente.

Especialista Universitario en Clínica y Psicoterapia Psicoanalítica: el niño/a y su familia

- ¿Quieres saber **escuchar y comprender** el Self del niño que sufre TDAH, adicción a las redes sociales, y ayudar a los padres a intervenir empáticamente, entendiendo su propio sufrimiento?
- ¿Quieres saber cómo **conectar emocionalmente** con el niño/adolescente y con tu propia emocionalidad (contratransferencia), y cómo regular ambas, así como las de los padres?
- ¿Quieres entender al niño/adolescente **conectándote con tu propia infancia y adolescencia** y comprobar cómo esto cambia la comunicación?
- ¿Quieres **adquirir herramientas clínicas** prácticas y actualizadas en base a recientes investigaciones en apego, neurociencia, intersubjetividad, mindfulness, de manera adaptada a cada caso, y conocer a los distintos autores?
- ¿Quieres saber **reconectar a los padres con su propia infancia y adolescencia** para entender a sus hijo/as?
- ¿Quieres saber **reconectar a tus pacientes adultos con su infancia** para modificar sus patrones actuales de sentir, pensar y actuar teniendo en cuenta el apego, la mentalización y la regulación emocional?

Basados en el enfoque Modular-Transformacional de Hugo Bleichmar

ELIPSIS Diego de León, 44 – 3 izq. 28006 Madrid. 91 411 2442 – 91 5646227 – info@elipsis.es

Clausura I Edición del Curso de Experto Online en Psicología y Esports

Éxito en esta primera edición del Curso de Experto Online en Psicología y Esports, organizado por el Colegio Oficial de Psicólogos de Madrid y la Asociación Española de Psicología Coaching Deportivo.

Los psicólogos y psicólogas han aprendido sobre el sector de los esports, la intervención psicológica con gamers, equipos y entrenadores, así como cuestiones relevantes en la intervención online y las experiencias profesionales de psicólogos y psicólogas en clubes de esports.

Destacar que este experto cuenta con profesores de primer nivel y tiene un marcado perfil internacional, con ponentes de diferentes países, sin barreras geográficas, tal y como es el sector de los esports, por lo que el curso es 100% online. La próxima edición tendrá lugar en marzo de 2022.

Las horas de formación de este curso son reconocidas para la obtención de la Acreditación Nacional de Experto en Psicología del Deporte del Consejo General de la Psicología de España.



Propuestas aprobadas en la Asamblea General de Colegiados

Durante la Asamblea General Ordinaria del Colegio, celebrada el pasado 14 de julio, y que estuvo presidida por el nuevo Decano del Colegio, José Antonio Luengo, se presentaron y abordaron los siguientes puntos:

- Presentación de los [objetivos y ejes de desarrollo](#) del Colegio para el año 2021.
- Aprobación de los [presupuestos](#) para el año 2021 y las [cuotas colegiales](#) del año 2021, que no sufrirán ningún tipo de variación y que seguirán siendo las mismas de los años 2019 y 2020.
- Se aprobó la [modificación del Artículo 29](#) del [Reglamento Marco de las Secciones Profesionales del Colegio](#), en relación a la configuración de las mesas electorales y facilitar la designación de sus miembros.
- Se eligieron las dos nuevas colegiadas que formarán parte de la Comisión de Recursos del Colegio:

- [Helena Sofía Thomas Curras](#) (M-4572).
- [María del Rosario Martínez Arias](#) (M-19460).



El Decano del Colegio José Antonio Luengo durante su intervención en la Asamblea



PROGRAMA DE CURSOS DE EXPERTO/A 2021-22

Desde la Asociación Española para el Fomento y Desarrollo de la Psicoterapia hemos formado a más de 5.000 profesionales. Siendo conscientes de la difícil situación actual hemos extendido nuestro sistema de ayudas al estudio. Para el ciclo lectivo 2021-22 presentamos los siguientes cursos de Experto/a:

 7 ECTS TERAPIA DE PAREJA	 6 ECTS TERAPIA DE FAMILIA	 6 ECTS TRASTORNOS DE LA PERSONALIDAD	 6 ECTS TERAPIA DE LOS TRASTORNOS DE LA PERSONALIDAD, NIVEL AVANZADO
 8 ECTS TERAPIAS CONTEXTUALES Y DE TERCERA GENERACIÓN	 7 ECTS INTERVENCIÓN EN VIOLENCIA DE GÉNERO	 6 ECTS INTERVENCIÓN EN DUELO	 6 ECTS CLÍNICA PSICOSOMÁTICA
 7 ECTS PSICOTERAPIA CON NIÑOS/AS Y ADOLESCENTES	 6 ECTS PSICOTERAPIAS BREVES	 7 ECTS EVALUACIÓN DIAGNÓSTICA MEDIANTE TÉCNICAS PROYECTIVAS	 HIPNOSIS Y TÉCNICAS DE REPROCESAMIENTO PSICOLÓGICO
 TERAPIA SEXUAL	<p>Formación acreditada por:</p> <div></div>		

Los cursos pueden realizarse de manera independiente y, realizando una serie de itinerarios de tres cursos troncales y otros tres optativos, podrá obtenerse el certificado de **Máster en Psicoterapia**. Los créditos ECTS están reconocidos por la UEMC.

Número de horas de cada Experto: a partir de 100, incluyendo clases presenciales, clases grabadas, lectura de textos, trabajo personal y tutorías.

Supervisiones de casos presentados por los/as alumnos/as.

Modalidad: on line.

Sesiones clínicas y cursos monográficos: además de los cursos de Experto/a se impartirá un ciclo de sesiones clínicas en abierto, así como una serie de cursos monográficos para completar el desarrollo formativo del alumnado.

Fecha de inicio: octubre de 2021.

Información e inscripciones:

Asociación Española para el Fomento y Desarrollo de la Psicoterapia

Correo electrónico: expertopsicoterapia@gmail.com

Teléfono de contacto: 91 281 15 99 · Página web: www.expertopsicoterapia.es

Las revistas del Colegio se sitúan entre las mejores revistas científicas españolas de Psicología

Recientemente se han publicado dos de los índices de impacto de las revistas científicas más importantes a nivel mundial, El Journal of Citations Reports – JCR de Clarivate Analytics y el Scimago Journal Rank por parte de Scopus. Estos índices se han convertido en una herramienta de obligada referencia en el área de la investigación, al proporcionar información relativa al impacto y la relevancia de las principales revistas científicas del campo de las ciencias aplicadas y sociales.

La Web of Science es una de las bases de datos más prestigiosas del mundo a nivel científico editorial y herramienta de obligada referencia en el área de la investigación para investigadores y profesionales de todo el mundo, que se quieren documentar sobre un determinado tema, ya que valora tanto la calidad e innovación científica de los artículos publicados de las revistas incluidas, como el nivel científico de los autores que publican en las mismas.

Actualmente, la base de datos de la Web of Science cubre más de 20 932 revistas, entre las que se encuentran 831 revistas son de Psicología, de las cuales solo 32 son publicaciones de Psicología españolas, entre las que se encuentran 10 de las revistas editadas o coeditadas por el Colegio Oficial de la Psicología de Madrid. Teniendo en cuenta el Factor de Impacto, solo hay 14 revistas españolas de Psicología, 7 de las cuales son editadas y coeditadas por el Colegio, lo que supone que el 50% de las revistas de Psicología españolas reconocidas internacionalmente, están editadas por el Colegio.

Por otra parte, Scopus es otra base de datos de referencia científica que a través del SCImago Journal & Country Rank, muestra la influencia científica y la visibilidad de las revistas académicas. Es útil para analizar áreas de investigación científica, ya que permite comparar diferentes áreas y países. Este listado se elabora anualmente basándose en el recuento de las citas bibliográficas que reciben los artículos publicados en una revista.

En esta ocasión Scopus ha recogido 25 232 publicaciones (638 españolas), de las cuales 1 269 son de Psicología y de estas, solo 40 son españolas. Esta base, junto con la Web of Science es referente en el plano de la investigación ya que proporciona una visión general completa de la producción mundial de investigación en los campos de la Ciencia, la Tecnología, la Medicina, las Ciencias Sociales y Artes y Humanidades.

Las revistas Clínica Contemporánea, Ansiedad y Estrés e Historia de la Psicología, a pesar de no tener aun Factor de Impacto están presentes en la Web of Science dentro de la Colección Emerging Source Citation Index.



El Colegio Oficial de la Psicología de Madrid, a través de los equipos editoriales de las revistas, lleva trabajando desde hace años para mantener los estándares de calidad y excelencia en sus procesos editoriales, con el objeto de difundir la Ciencia de la Psicología y de este modo, conseguir el reconocimiento de la profesión en la comunidad científica y, un año más, las revistas editadas y coeditadas por el Colegio han alcanzado muy buenos resultados, lo que convierte a nuestra institución como la entidad editora de revistas de Psicología más reconocida a nivel internacional, superando a otros Colegios de Psicólogos, Universidades, Centros o Asociaciones que editan revistas científico-profesionales de Psicología.

Todo esto supone un hito para la divulgación de la Psicología científica-profesional en nuestro país, marcando un antes y un después, no solo en el prestigio Científico de nuestro Colegio en general y de nuestras revistas en particular, sino de la Psicología española a nivel mundial.

RANKING DE LAS REVISTAS CON IMPACTO PUBLICADAS POR EL COLEGIO

REVISTA	RANKING REVISTAS PSICOLOGÍA ESPAÑOLAS		RANKING REVISTAS PSICOLOGÍA MUNDIAL	
	JCR	SJR	JCR	SJR
The European Journal of Psychology Applied to Legal Context	1/14	2/41	20/646	91/1 269
Psychosocial Intervention	3/14	3/41	78/646	251/1 269
Journal of Work and Organizational Psychology	6/14	10/41	331/646	675/1 269
Psicología Educativa	10/14	6/41	537/646	770/1 269
Spanish Journal of Psychology	9/14	-	535/646	700/1 269
Anuario de Psicología Jurídica	8/14	12/41	486/646	705/1 269
Clínica y Salud	13/14	34/41	601/646	1 000/1 269
Ansiedad y Estrés	-	19/41	-	815/1 269

Posicionamiento de las publicaciones del Colegio en referencia a las revistas científicas mundiales y españolas, así como las revistas científicas de Psicología mundiales y españolas reconocidas internacionalmente.

JCR Journal Citation Report (Web of Science); SJR Scimago Journal Report (Scopus).

Clausura XI Edición del Curso de Experto en Psicología Coaching Deportivo

La sede del Colegio fue el escenario de la clausura de la XI Edición del Curso de Experto en Psicología Coaching Deportivo, organizado por el Colegio Oficial de Psicólogos de Madrid y la Asociación Española de Psicología Coaching Deportivo.

Como en las ediciones anteriores, el Curso ha sido un éxito y ha capacitado a nuevos psicólogos y psicólogas como expertos en esta estrategia de intervención psicológica, incorporando las competencias precisas para su aplicación profesional en el ámbito deportivo.

Cabe destacar que lo largo de estas 11 ediciones, se han formado más de 210 profesionales de la Psicología, y se ha programado el inicio de la XII edición para febrero de 2022, en este caso, en una nueva versión online.



Las horas de formación de este curso son reconocidas para la obtención de la Acreditación Nacional de Experto en Psicología del Deporte del Consejo General de la Psicología de España.

El Colegio introduce novedades para facilitar que los colegiados y colegiadas cumplan con la legislación de protección de datos

El cumplimiento de la legislación de protección de datos es obligatorio en todos los sectores y tiene una especial incidencia en nuestra profesión. Por ello, desde el Colegio queremos que todos los colegiados y colegiadas cuenten con un servicio cualificado y profesional de protección de datos, además de cumplir con los protocolos establecidos por la norma. Por esta razón, después de un estudio comparativo de diferentes empresas, se llegó a un acuerdo con la empresa ONCIBER que ofrece con garantías un abanico muy amplio de servicios.

ONCIBER Colegio Oficial de Psicología de Madrid

DISFRUTA YA DE LA EXCLUSIVA OFERTA DEL COLEGIO

Protección total de todos los colegiados/as ¿QUÉ INCLUYE?

- Consultoría completa RGPD
- Software de gestión RGPD y almacenamiento de consentimientos
- 1 Antivirus profesional (EDR/EPP) 1 equipo
- Legalización web/ Cookies
- Asesoramiento continuo

Consulta más información en copmadrid.onciber.com

En este acuerdo, que se firmó el pasado mes de enero, se han introducido novedades que permiten a los colegiados y colegiadas resolver sus dudas y llevar a cabo procesos en relación a los siguientes temas;

- Consentimiento con pacientes/clientes.
- Obligaciones en materia de protección de datos y seguridad de la información como la elaboración del Registro de actividades de tratamiento o análisis de riesgos.
- Resolución de dudas y cuestiones específicas de cada profesional.
- Legalización de la página web, etc.

También se está instalando en los equipos y móviles de los profesionales de la Psicología la licencia de antivirus anual gratuita, disponible para todos los colegiados y colegiadas que se están acogiendo al convenio.

Se puede consultar la información y solicitar pinchando [aquí](#), además de consultar las tarifas acordadas por el Colegio para cada profesional y acceder a otras soluciones y servicios con tarifas especiales para proteger la información y dar garantías y calidad al servicio de todos los profesionales.

PUBLICIDAD

PROmover:
Te bonificamos tu cuota de colegiado.

Abonar el 10% de tu cuota de colegiado hasta un máximo de 50 euros por cuota, es una manera de promover tus intereses profesionales. ¿No es así?

Si eres miembro del Colegio Oficial de la Psicología de Madrid y quieres promover tu trabajo, proteger tus intereses o tus valores profesionales, con Basee Sabedati puedes. Te beneficias de las excelentes condiciones de un banco que trabaja en FFO de los profesionales.

Llámanos al 900 300 170, identifícate como miembro de tu colectivo, organízanos una reunión y empezamos a trabajar.

basee@sabedati.com

* Abonar el 10% de la cuota de colegiado con un máximo de 50€ por cuota para todos los colegiados en una única vez la cuota. Excepción, para nuevos colegiados de septiembre. La bonificación se realizará un 15 de octubre para los nuevos colegiados de septiembre. El pago se realizará el 15 de octubre de los 12 primeros meses, coincidiendo con el primer pago de la cuota. El pago se realizará en 12 cuotas mensuales. Fecha de emisión: Enero 2024

Acto de Presentación de la nueva aplicación Sperantia App

El pasado 15 de julio se celebró en el salón de actos del Colegio Oficial de la Psicología de Madrid el acto de presentación de la nueva «Sperantia App». En el acto intervinieron José Antonio Luengo, Decano del Colegio, Timanfaya Hernández, Vicedecana del Colegio, Lucía Halty, Profesora e investigadora de la Universidad de Pontificia Comillas y Carlos Rodríguez-Morcillo Investigador en la Universidad de Pontificia Comillas. Coordinador del Área de Bioingeniería del Instituto de Investigación Tecnológica.

La pandemia está causando muchos estragos a lo largo de año y medio. El Covid-19 está dejando consecuencias psicológicas en la población. Por ello, un grupo de profesores y profesoras de la Universidad Pontificia Comillas ha desarrollado, a partir de un proyecto de investigación, una app gratuita que ofrece orientaciones psicológicas personalizadas y ajustadas al perfil psicológico del usuario de forma inmediata, gratuita y segura.

La aplicación está destinada a sanitarios, padres y madres con menores a cargo, jóvenes, adultos, personas en duelo, así como a toda persona que esté experimentando un malestar emocional.

La app –destinada a todas aquellas personas que están experimentando un malestar físico y emocional- ya se puede descargar desde la Play Store de Android y en breve podrá hacerse lo propio desde la App Store para dispositivos Apple. Asimismo, ya está disponible en la web: sperantia.comillas.edu/ desde la que también se puede acceder a toda la información necesaria. “Esta aplicación para dispositivos móviles y web es una herramienta de ayuda masiva, orientada sobre todo a los colectivos que más fatiga psicológica han sufrido con la pandemia (sanitarios, menores y sus familias, personas en duelo, entre otros)”, explicó Lucía Halty.

La profesora de Psicología de la Facultad de Ciencias Humanas y Sociales de la Universidad Pontificia Comillas (Comillas CIHS) y artífice de Sperantia.App, Lucía Halty, ha destacado que “la idea surgió hace un año como vía para ayudar a la gente confinada”.

El Decano del Colegio José Antonio Luengo destacó “esta plataforma puede ayudar a muchas personas, que desde hace un año y medio están percibiendo, viendo y sufriendo un dolor difícil de medir que está provocando graves consecuencias psicológicas”. La Vicedecana del Colegio Timanfaya Hernández destacó “la sencillez y el avance científico de esta nueva App y como acerca el bienestar y la salud psicológica a la ciudadanía”.

La primera versión de la aplicación ayudó a más de 2.000 personas. De ellas, el 85% dijo que usaría la app y el 85%, que la recomendaría. Además, ayudó a detectar que algo cambiaba, “vimos que los niños presentaban más niveles de problemas de conducta, hiperactividad, y problemas emocionales”, recuerda Lucía Halty.

Esta aplicación detecta la necesidad de consulta con un profesional y enlaza con el buscador de profesionales del Colegio Oficial de la Psicología de Madrid para que cada persona elija con que profesional quiere realizar su primera sesión.

Sperantia App ha obtenido el informe favorable del comité de ética del hospital Clínico San Carlos y cuenta con la colaboración de la Fundación La Caixa como socio estratégico, y es apoyado por el Colegio Oficial de la Psicología de Madrid, Cruz Roja Te Escucha, la Fundación Acrescere, el Teléfono de la Esperanza y Recurra-GINSO.

Se puede ver el vídeo completo de la presentación pinchando [aquí](#).

Las fotos de la presentación de la App se pueden ver pinchando [aquí](#).



La Junta de Gobierno del Colegio presenta los objetivos y ejes de desarrollo para el año 2021

La Junta de Gobierno del Colegio Oficial de la Psicología de Madrid presentó, en la última Asamblea de colegiados, los siguientes objetivos marcados para el año 2021, que se configuran en seis ejes de desarrollo.

Eje 1. Fomento de la participación colegial

- 1.- Análisis participativo de los servicios colegiales y análisis de necesidades formativas: Diagnóstico participado de situación (incluye análisis de diseño de Plataforma de participación colegial) y definición de Planes de mejora.
- 2.- Órganos consultivos estables: Colegiados y colegiadas seniors-veteranos/veteranas, estudiantes asociados, universidades, profesionales relevantes en los diferentes ámbitos de la Psicología.
- 3.- Secciones profesionales y Grupos de Trabajo: Aprovechamiento del conocimiento experto, con relaciones estables y periódicas, mediante el fomento de las relaciones entre las Secciones y Grupos de Trabajo, y apoyo a la visibilización del ámbito de desarrollo profesional.

Eje 2. Transformación digital y mejora de la organización colegial

- 1.- Esquema Nacional de Seguridad (ENS): Acciones para completar el Plan de adecuación al ENS.
- 2.- Sede electrónica y transformación digital: Mejora de los servicios colegiales, implantación de sede electrónica, carpeta ciudadano del colegiado/a, sistema de gestión documental, extensión y adaptación a la prestación de servicios.

Eje 3. Visibilidad y mejora de la profesión e impacto social

- 1.- Campaña de Sensibilización Social. Hablemos de... con el Colegio Oficial de la Psicología de Madrid:
 - Campaña temática continuada y sostenida sobre temas de interés social: Suicidio, soledad no deseada, violencia de género, salud mental...
 - Protagonismo específico y relevante.
 - Retos sociales y relevancia de todos los ámbitos de la Psicología.
 - Colectivos implicados: Ciudadanía, profesionales, medios de comunicación y representantes políticos.
- 2.- Campaña de promoción: Planificación de una campaña específica para la promoción de la Psicología y sus profesionales en distintos medios y soportes publicitarios.
- 3.- Lucha contra el Intrusismo:
 - Estudio para la creación de un Observatorio sobre la práctica de intrusismo.
 - Servicio jurídico específico para la gestión de acciones de lucha contra el intrusismo.
 - Denuncia e incidencia política.
 - Protocolos de actuación y guías de buenas prácticas en los diferentes ámbitos de la profesión.

Eje 4. Transparencia

- 1.- Compliance penal: Mantenimiento del sistema ya instaurado de Compliance y sus procedimientos.
- 2.- Auditorías y rendición de cuentas: Mantenimiento de las auditorías externas periódicas y de la difusión de sus resultados.
- 3.- Portal de la Transparencia:
 - Optimización del Portal de la Transparencia: Actualización permanente y análisis.
 - Mejora de la información estadística y más datos abiertos.
 - Cumplimiento de la normativa aplicable vigente y mejora del derecho de acceso.

Eje 5. Igualdad

- 1.- Iniciativas de Igualdad:
 - Incorporación del Eje de Igualdad, con estructura y dotación presupuestaria específica.
 - Revisión, vigilancia y orientación en la práctica colegial.
 - Universalización en todos los ámbitos: Perspectiva de género, discapacidad, enfermedad mental grave y duradera...
 - Diseño de acciones transversales e integrales.
 - Creación de la Comisión de Igualdad en la Junta de Gobierno.
- 2.- Creación del Consejo Gestor en Igualdad: Establecimiento de las bases para la creación de un Consejo Gestor en Igualdad como órgano independiente, diverso y profesional, para el análisis, elaboración de propuestas y asesoramiento a la Junta de Gobierno.



El colegiado Amador Cernuda nombrado «Doctor Honoris Causa» por la Universidad de Ciencias Médicas de Guantánamo de Cuba

El Consejo de Dirección de la Universidad de Ciencias Médicas de Guantánamo, aprobó por unanimidad otorgar el Título Honorífico de Doctor Honoris Causa al Profesor Dr. Amador Cernuda Lago, en correspondencia con su trayectoria docente, asistencial, y su intensa labor científica y social y, de manera especial, su colaboración con esta Universidad en investigación docencia y dirección de tesis doctorales, y por el mérito añadido del trabajo de apoyo científico realizado por el Dr. Cernuda históricamente con grandes figuras universales del arte cubano.

El colegiado Amador Cernuda, actualmente es profesor de la Universidad Rey Juan Carlos, ha dirigido investigación y desarrollando diferentes programas de intervención en tres universidades de Ciencias Médicas de Cuba, la de la Habana, desarrollando investigación sobre psicopatología de las artes, la de Santiago de Cuba, donde ha participado en numerosas actividades relacionadas con la hipnosis, y con la de Guantánamo, en la que ya fue nombrado previamente Miembro de Honor de la Cátedra de Prevención y tratamiento de drogodependencias.



Primeras reuniones de la Junta de Gobierno

La nueva Junta de Gobierno, encabezada por su Decano José Antonio Luengo, está teniendo las primeras reuniones de trabajo con los distintos responsables de la Administración Autonómica.

Consejería de Educación, Universidades, Ciencia y Portavocía

El Decano del Colegio, José Antonio Luengo acaba de mantener una reunión con la Viceconsejera de Organización Educativa de la Comunidad de Madrid, Nadia Álvarez. Durante la misma se han tratado distintas líneas de colaboración para abordar, entre otros temas, los efectos emocionales del alumnado y la atención a víctimas del acoso escolar.

Consejería de Sanidad

El Decano del Colegio, José Antonio Luengo y el Consejero de Sanidad de la Comunidad de Madrid, Enrique Ruiz Escudero han mantenido, junto a responsables de sus respectivos equipos, por parte del Colegio asistieron las Vocales Mercedes Bermejo y Mayelín Rey y por parte de la Consejería Mercedes Navio, Coordinadora Regional salud Mental y Adicciones, una reunión de trabajo.



José Antonio Luengo y Nadia Álvarez

Durante la misma se abordaron diversas propuestas del Colegio para mejorar y aumentar la presencia de la Psicología en el ámbito de la Salud Mental, el importante papel de los especialistas en Psicología Clínica en el Servicio Madrileño de Salud y la situación del sector privado de la profesión.



De izq. a dcha. Mayelín Rey, Mercedes Navio, Enrique Ruiz, José Antonio Luengo y Mercedes Bermejo

IV EDICIÓN DEL CERTAMEN DE RELATO BREVE “DALE UN GIRO A TU VIDA”

El Colegio Oficial de la Psicología de Madrid dentro del área "Espacios Culturales" convoca la IV Edición del Certamen de Relato Breve "Dale un giro a tu vida" con arreglo a las siguientes bases:

1.- PARTICIPANTES

Podrán optar al concurso todas las psicólogas y psicólogos colegiados en algún Colegio Oficial de la Psicología de España y que se encuentren al corriente de pago de sus cuotas colegiales.

2.- TEMA

La temática será libre.

3.- PRESENTACIÓN

Los originales se enviarán al siguiente correo electrónico: piglesias@cop.es, en un documento adjunto en formato PDF antes del 30 de septiembre de 2021. Se podrá presentar un relato por participante. En el asunto se deberá especificar "IV Certamen de Relato Breve" y en el correo constará el nombre completo, DNI, número de colegiado o colegiada, teléfono de contacto, dirección postal y correo electrónico, así como el título de la obra. Las inscripciones que no incluyan alguno de estos requisitos no tomarán parte en el concurso.

4.- ORIGINALES

Los relatos deben ser inéditos, escritos en castellano y no publicados con anterioridad en ningún soporte físico o digital. Los relatos deberán tener una extensión de entre 500 y 1.000 palabras y tendrán que ser presentados en Arial 12 a doble espacio. Los participantes que presenten originales a este concurso se reconocen expresamente propietarios de los mismos y manifiestan que no cabe reclamación de terceros sobre ellos, siendo responsables plenamente de las mismas si las hubiera.

5.- PREMIOS

El Certamen consta de tres premios: Primer Premio: Trofeo y diploma acreditativo; Segundo Premio: Diploma acreditativo; Tercer Premio: Diploma acreditativo.

Y dos finalistas: Primer finalista: Diploma acreditativo; Segundo finalista: Diploma acreditativo.

Los relatos premiados se incluirán en el libro online que se publicará en la web del Colegio Oficial de la Psicología de Madrid.

6.- JURADO

El jurado calificador estará compuesto por representantes del mundo de la cultura y del Colegio Oficial de la Psicología de Madrid. El jurado será soberano en la interpretación de estas bases.

7.- FALLO

El resultado del certamen será comunicado personalmente a los ganadores y se publicará y difundirá en la página web de la organización y en sus redes sociales. El fallo del jurado será inapelable y el certamen podrá declararse desierto.

8.- ACEPTACIÓN DE LAS BASES

La participación implica la total aceptación de estas bases por los concursantes.

9.- PROTECCIÓN DE DATOS

De acuerdo con la Legislación vigente de Protección de Datos, el Colegio Oficial de la Psicología de Madrid, como responsable del tratamiento de los datos personales recabados con ocasión del presente concurso, informa de que los mismos serán tratados con la base legítima de su consentimiento, con la única finalidad gestionar su participación en el concurso, no utilizándose con ninguna otra finalidad, así mismo le informamos que sus datos no se cederán a terceros salvo por obligaciones legales. Se garantiza el ejercicio por el interesado de sus derechos de acceso, rectificación, cancelación, oposición, limitación del tratamiento y portabilidad de los datos en los términos previstos en el Reglamento (UE) 2016/679 Reglamento General de Protección de Datos. La participación en el concurso implica la autorización para la publicación de sus datos de nombre y apellidos en la página web del Colegio así como en otros medios de comunicación del Colegio, por lo que entendemos que si solicita su participación en el concurso acepta dicha publicación en la web. Puede consultar la información adicional sobre el tratamiento de datos que realizamos en el siguiente enlace o solicitando la información por correo electrónico a: dpcopm@cop.es

10.- MODIFICACIONES

Los organizadores se reservan el derecho a efectuar algún cambio, suspender o ampliar este concurso, notificándolo con la suficiente antelación en la propia web del Colegio (www.copmadrid.org) y a decidir sobre todo aquello que no este previsto expresamente en las Bases del Certamen.

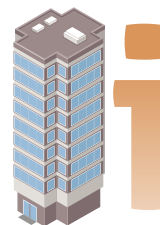

información colegial



Últimos colegiados de Madrid (Junio)

YA SOMOS
18.045
colegiados y colegiadas

M-08863 GARCÍA BERROCAL, MARÍA LUISA
M-16798 SÁNCHEZ GÓMEZ, PATRICIA PILAR
M-19992 LAFARGA MONTERO, ANA ISABEL
M-20843 SÁNCHEZ VILLALBA, MARÍA SANDRA
M-21155 GALLEGU BLANCA, MARÍA JOSÉ
M-23556 MARTÍNEZ MOLINA, MARÍA DEL MAR
M-25072 ARNEDO ANGULO, MÓNICA PATRICIA
M-27170 DÍAZ ROSA, ANA MARÍA
M-27268 ZANÓN ORGAZ, ISABEL
M-28757 ECHENIQUE ALVAREZ, DANIELA ANDREINA
M-29407 SANCHEZ SALINAS, ALICIA MARÍA
M-29414 RODRÍGUEZ GARCÍA, NATALIA
M-29839 LABRADOR PAVÓN, MARTA
M-29951 SOLOVERA ANDRÉS, BORJA
M-30561 QUINTERO MORENO, MARÍA DEL PILAR
M-31920 GARCÍA DE LA TORRE GARCÍA, DAVID
M-32142 BANA RODRÍGUEZ, RAMY
M-32248 MARTÍNEZ HERREROS, MARÍA CARMEN
M-33109 CAMPOS ESPEJO, MARÍA DE LAS MERCEDES
M-33153 BLASCO DE LA MORENA, MÓNICA
M-33352 SERRANO MIGUEL, SERGIO
M-35696 MINUÉ CID, IRENE
M-36770 MARTÍN POLO, MARÍA
M-36771 SAMANIEGO DE LUCAS, ALFREDO
M-36772 CAMINO OJEDA, TAMARA
M-36773 GALLEGU FERNÁNDEZ, MARÍA
M-36774 ALCALDE HERRERA, RAQUEL
M-36775 MENDOZA GASPART, RAFAEL
M-36776 LIN, YEMING
M-36777 TATO CAMPOS, MARTA
M-36778 CONDE VILLARES, GEMA
M-36779 GALDÓN MAYORAL, CLAUDIA
M-36780 BOTAS ARMERO, COLOMA
M-36781 SAINZ GOÑI, MARTA
M-36782 SARDIZA MIRANDA, TERESA
M-36783 ZAPATER VESGA, ANA
M-36784 CORRAL SAN JOSE, ALVARO
M-36785 RODRÍGUEZ PERALES, GUILLERMO
M-36786 MARTÍNEZ VALERO, CELIA
M-36787 RODRÍGUEZ NÚÑEZ, NOELIA
M-36788 BRU FARIÑA, MERCEDES
M-36789 GÓMEZ IMBERNON, VICTORIA
M-36790 MORILLO GRIMA, ANTONIO
M-36791 JIMENO RUIZ, SUSANA
M-36792 AMBROSIO GRANDE, ELENA
M-36793 GARRIDO BOLTON, JESSICA
M-36794 MENDOZA NAVARRO, INÉS
M-36795 GUTIÉRREZ DEL HOYO, MARÍA SUSANA
M-36796 HERRERO GALLEGU, REBECA
M-36797 FISAC RODRÍGUEZ, ELENA
M-36798 MORANTE TORIJA, MIGUEL
M-36799 TEJERA ALONSO, ÁNGELA
M-36800 BENÍTEZ TALAYA, MARTA
M-36801 PIÑA PAVON, DIANA
M-36802 CASTELLANOS SEGADO, JULIA
M-36803 TIERRASECA BALAGUER, PATRICIA
M-36804 NÚÑEZ SOCARRÁS, JOSÉ DANIEL
M-36805 OLLERO BAILLY-BAILLIÈRE, EDUARDO
M-36806 NAVAS SANTAMARÍA, MARÍA
M-36807 VILLEGU MÁRQUEZ, CARMEN LEYRE
M-36808 SÁNCHEZ MONJE, SANDRA
M-36809 NOVALES MARTÍN, LAURA
M-36810 VARELLA LATORRE, BEATRIZ
M-36811 REICHENBERGER ESCUDERO, MARILCHEN MARLENE
M-36812 MONTES ÁLVAREZ, SARA

M-36813 DE AMO ROMERA, SILVIA
M-36814 ROLDÁN FERNÁNDEZ, PAULA
M-36815 NAVARRO REGIDOR, PABLO
M-36816 PÉREZ CARMONA, MARTA
M-36817 GONZÁLEZ LÓPEZ, LUIS EDUARDO
M-36818 ALBERQUILLA GARCIA-VELASCO, ELENA
M-36819 CASTILLO ASTORGA, PILAR
M-36820 HERMOSA SANABRIA, MACARENA
M-36821 BAZ MORO, LUCÍA
M-36822 ARRIZABALAGA LANDA, MARÍA
M-36823 MASOUD SALAZAR, YAMILA
M-36824 FAUNDEZ RIVAS, ALBA
M-36825 FITER MARTÍN, BLANCA
M-36826 MEDIÉ GONZÁLEZ, ANA MARÍA
M-36827 CONTRERAS VELEZ, ELENA
M-36828 DE LAS PEÑAS CHECA, SUSANA
M-36829 BELLÓN BRAVO, MARÍA
M-36830 FERNÁNDEZ SOTO, MARINA
M-36831 MARTOS GARCÍA, ALICIA
M-36832 PÉREZ BLÁZQUEZ, ANA
M-36833 GIL LUQUE, BELÉN
M-36834 MARTÍNEZ TIRADO, MARÍA ISABEL
M-36835 TEJEDOR FERNÁNDEZ, PALOMA
M-36836 BENNASAR VIDAL, IRENE
M-36837 RUIZ LÓPEZ, DANIEL
M-36838 CABRERA REDONDO, SANDRA
M-36839 DOUGHTY DOMÍNGUEZ, SILVIA
M-36840 PÉREZ LAGÜELA, MARTA
M-36841 AGUADO MUNDIÑANO, ANDREA
M-36842 KEIM SÁNCHEZ, SARA
M-36843 ESPINOSA JIMÉNEZ, VERÓNICA
M-36844 MIRANDA GARCÍA, ANTARA
M-36845 GIL CORRERO, ESTHER
M-36846 LLORENTE ASENJO, MARTA
M-36847 CORRAL SERRANO, DESIREE
M-36848 TORIBIO RIVERA, MARÍA
M-36849 TERRÉS JIMÉNEZ, BELÉN
M-36850 CAMPOY LA CASA, CRISTINA
M-36851 BARBOSA ALONSO, ELENA
M-36852 CARRETERO DURÁN, ELENA
M-36853 RAMOS GONZÁLEZ, ELENA
M-36854 GARNÉS CABALLERO, CARLA
M-36855 CUERVO ROJAS, JOHANA JULIET
M-36856 HERNÁNDEZ OOSTERLINCK, NOEMI
M-36857 GARCÍA MUNDI, ALEJANDRA
M-36858 RAMOS SERRANO, ROSARIO
M-36859 ALFONSO FUERTES, ISABEL
M-36860 DONCEL SANCHE, SOFÍA
M-36861 FLORES RODRÍGUEZ, YESICA ROSARIO
M-36862 LUQUE MARCIÉ, SARA
M-36863 GUIJARRO CUQUERELLA, CLARA
M-36864 GÓMEZ CONESA, MARÍA DEL CARMEN
M-36865 MARMESAL PASTOR, IRENE
M-36866 GONZÁLEZ GUARDIA, JORGE
M-36867 CASTEJÓN GALÁN, ELENA
M-36868 RUBIO MARTÍNEZ, ELENA
M-36869 GÓMEZ PEÑA, ANA MARÍA
M-36870 GARCÍA COUCEIRO, RAFAEL
M-36871 SERRA ARROYO, PATRICIA MARÍA
M-36872 LARRACELETA GARCÍA, ANABEL
M-36873 LOSSADA BUSTAMANTE, TERESA DE
M-36874 JIMÉNEZ DOMÍNGUEZ, DOLORES
M-36875 ANDRÉS SÁNCHEZ, CRISTINA
M-36876 REY DE AGUSTÍN, MARÍA TERESA
M-36877 GIL LUCAS, BEATRIZ

Grupos de trabajo del Colegio

En la actualidad hay más de 60 grupos que trabajan por el desarrollo e investigación de la Psicología en sus múltiples campos de actuación, promocionando así nuestra profesión y generando nuevas expectativas profesionales.

Desde estos grupos de trabajo se impulsa el desarrollo de nuevas técnicas y procedimientos de intervención y se fomenta el encuentro entre profesionales con experiencias o intereses comunes dentro de la Psicología. Los grupos de trabajo colaboran para la difusión de nuestra profesión entre el propio colectivo y también en el ámbito social, creando y colaborando con programas de sensibilización. Se analizan las distintas aportaciones de la Psicología en diferentes ámbitos de aplicación y se generan nuevas alternativas, reforzando y difundiendo las existentes.

Los colegiados y colegiadas que deseen investigar o desarrollar algún tema relacionado con la Psicología pueden constituir un grupo de trabajo con colegas de profesión que compartan el mismo interés. El Colegio facilitará la infraestructura necesaria para el desarrollo de su actividad.

Nota informativa: los grupos están realizando sus reuniones por videoconferencia. Si desea participar en alguna de ellas, contacte previamente a través del correo grupostrabajo@cop.es.



BIOFEEDBACK Y NEUROFEEDBACK

Su objetivo es difundir, investigar y desarrollar nociones y protocolos de actuación del Biofeedback y Neurofeedback y sus aplicaciones, así como promover la regulación y comunicación reglada del conocimiento de estos. Se pretende impulsar el conocimiento del Neurofeedback y Biofeedback como técnicas de tratamiento, así como el papel del psicólogo experto en estas técnicas, a través de actividades de formación, resaltando su utilidad en el ámbito de la Psicología y proporcionando asesoramiento a los colegiados que así lo soliciten.

E-mail: biofeedback@cop.es

CREATIVIDAD APLICADA

Este grupo pretende convertirse en un foro para el estudio y la práctica de la creatividad, haciendo un especial hincapié en la aplicación práctica de las técnicas creativas para la prevención y resolución de problemas de todo tipo, especialmente los que revisten interés social, así como el uso de las nuevas tecnologías para la creación de soportes informáticos que faciliten la identificación, prevención y resolución de problemas.

E-mail: grupostrabajo@cop.es

DIVERSIDAD SEXUAL Y GÉNERO

Su objetivo es crear un espacio de reflexión en torno a Diversidad Sexual y Género que facilite un conjunto de buenas prácticas de todos los profesionales de la Psicología, comprometiéndonos en la promoción y prevención de la salud mental del colectivo LGTBI.

E-mail: diversidadsexual@cop.es

EDUCACIÓN PSICOLÓGICA

Uno de los objetivos por el que nace el grupo es abrir un nuevo campo para la Psicología en el sistema educativo y conseguir que la Educación Psicológica sea una asignatura en el mismo, con la finalidad de mejorar los niveles de bienestar y de rendimiento de los/as estudiantes. Para ello, el grupo abrirá espacios de reflexión, de investigación y de cooperación con otros grupos de trabajo para ver de qué forma se pueden aplicar nuestros conocimientos y nuestras técnicas, con el objetivo de cubrir determinadas necesidades formativas a nivel psicológico y neuro-educativo que actualmente no se imparten en el sistema educativo español.

E-mail: grupostrabajo@cop.es

EMDR

Este grupo nace con el objetivo de trabajar con esta terapia como modelo de partida, fijándose en los diferentes aspectos que la componen e investigando en su eficacia y sus resultados. Así mismo, el grupo se centrará en la teoría del Trauma, de Apego y de la Disociación Estructural de la Personalidad.

E-mail: grupoemdr@cop.es

ENFERMEDADES NEURODEGENERATIVAS, RARAS Y CRÓNICAS (GEN)

Su objetivo es fomentar el encuentro entre compañeros con experiencia o interés en este tipo de enfermedades para intercambiar conocimientos y contribuir a la difusión social de nuestro papel como psicólogos creando, apoyando o colaborando con programas de sensibilización, estudio, formación e intervención psicológica en estas enfermedades.

E-mail: g.neurodeg@cop.es

ESTUDIO E INVESTIGACIÓN DE LA CONDUCTA SUICIDA

Los objetivos del grupo son contribuir al estudio e investigación de la conducta suicida, promover planes de prevención y apoyo a las familias y resaltar la importancia del suicidio en el ámbito nacional.

E-mail: grupoestudiosuicidio@cop.es

HUMOR Y OPTIMISMO INTELIGENTES «RISOTERAPIA»

Este grupo nace con el objetivo general de investigar, desarrollar y divulgar el buen sentido de humor (Risoterapia), no solo entre los profesionales de la salud, sino también entre el público en general.

E-mail: buenhumor@cop.es

INCLUSIÓN LABORAL DE LAS PERSONAS CON DISCAPACIDAD

El objetivo de este grupo es el estudio, debate y promoción de medidas de sensibilización, divulgación, información, prevención y formación relativas a la inclusión laboral de personas con discapacidad en las organizaciones, desde la perspectiva de la Psicología del Trabajo.

E-mail: inclusion-laboral@cop.es

INFANCIA Y ADOLESCENCIA

El grupo pretende difundir los avances y aportaciones de la Psicología en las intervenciones y políticas que afectan a niños, niñas y adolescentes. Como primeras áreas de estudio se plantean el sistema de protección de menores y las posibilidades de intervención de los psicólogos en el desarrollo sexual infantil y adolescente.

E-mail: infancia@cop.es

INTELIGENCIA EMOCIONAL

Los objetivos del grupo de trabajo son la promoción, la divulgación, el estudio de la Inteligencia emocional, la empatía y la asertividad junto al desarrollo de los conceptos asociados como puedan ser la autoestima y el autoconcepto. Además, se pretende facilitar el contacto con los profesionales que trabajamos en esta área en consulta, intercambiando experiencias entre colegiados interesados.

E-mail: inteligenciaemocional@cop.es

INTERVENCIÓN EN REHABILITACIÓN EN SALUD MENTAL

Este grupo tiene como objetivo conocer y compartir herramientas y competencias de evaluación, intervención y seguimiento de personas con enfermedad mental grave y duradera (EMGD) en recursos de rehabilitación. Contaremos con la exposición y discusión de casos clínicos, se podrán desarrollar labores de investigación y divulgación del papel de la psicología en este ámbito, así como compartir mecanismos de lucha contra el estigma hacia la enfermedad mental.

E-mail: rps@cop.es

INTERVENCIÓN PSICOLÓGICA CON PERSONAS REFUGIADAS E INMIGRANTES

Este grupo proporciona un espacio de intercambio de experiencias en la intervención psicosocial con este colectivo con el propósito de facilitar el trabajo en red entre profesionales y entidades y favoreciendo la participación conjunta en la elaboración de diversas actividades de sensibilización y visibilización de la problemática social que acompaña a aquellas personas que deben abandonar sus países de origen por motivos ajenos a su elección (guerra, falta de recursos, situaciones de vulnerabilidad...). Buscamos la erradicación del racismo y la xenofobia, queriendo aportar la visión de la diversidad como factor enriquecedor en la sociedad actual.

E-mail: grupostrabajo@cop.es

INTERVENCIÓN PSICOLÓGICA EN DESAPARICIONES

El principal objetivo del grupo es trabajar para establecer pautas adecuadas de intervención psicológica con los diferentes actores implicados en una desaparición, en las diferentes fases del proceso. Igualmente tiene por objeto promover actuaciones preventivas frente a nuevas desapariciones, así como acciones formativas, informativas y nuevas investigaciones que den respuesta a este problema.

E-mail: gipd@cop.es

LA HIPNOSIS COMO HERRAMIENTA EN LA PSICOLOGÍA APLICADA

Este grupo pretende ser un punto de encuentro entre psicólogos interesados en las aplicaciones de la hipnosis con el fin de compartir experiencias y técnicas que puedan ser de utilidad en el campo profesional de la Psicología.

E-mail: hipnosis@cop.es

MALTRATO / ABUSO SEXUAL INFANTIL

Los objetivos de este grupo son la promoción de los buenos tratos a la infancia, facilitar la detección temprana e intervenciones eficaces en maltrato infantil, así como el desarrollo e impulso de programas de prevención. Pretende constituir un espacio para el intercambio de conocimientos y reflexión crítica que facilite un conjunto de Buenas Prácticas Profesionales en el ámbito del maltrato infantil, especialmente en victimización sexual y maltrato intrafamiliar. Se impulsarán actividades científicas, de sensibilización y formación.

E-mail: maltratoinfantil.copmadrid@cop.es

MEDIACIÓN Y PSICOLOGÍA

Los objetivos de este grupo son investigar, desarrollar y divulgar la mediación entre profesionales y el público en general; fomentar la innovación y nuevos puntos de vista de la mediación siendo más dinámica e integradora, así como promover la figura del mediador y difundir las ventajas que ofrece éste a nuestra sociedad. Además, pretende facilitar el encuentro entre profesionales realizando actividades orientadas al desarrollo profesional de sus participantes mediante talleres, seminarios, entrenamientos y puesta en común e intercambios de experiencias.

E-mail: mediacion@cop.es

NEUROEDUCACIÓN

Este grupo nace con el objetivo de profundizar y estudiar los avances de la neuropsicología aplicados al ámbito educativo. Pretende analizar las bases del neurodesarrollo, el funcionamiento cerebral infantojuvenil y los principios educativos (tanto a nivel escolar como familiar) para que el aprendizaje resulte eficaz, exitoso y gustoso. Asimismo, trata de hacer una labor divulgativa y formativa a la comunidad, al igual que investigar las necesidades neuroeducativas en la infancia.

E-mail: gruponeuroeducacion@cop.es

NUEVOS CONSTRUCTOS Y METODOLOGÍAS PARA EL DESARROLLO DEL TALENTO EN LA ERA DIGITAL

El objetivo del grupo es elevar la dimensión energética del ser humano a la categoría de inteligencia mediante el estudio, investigación y fundamentación científica del nuevo constructo de Inteligencia Energética, de las metodologías que permiten desarrollarla, de su influencia como motor para el desarrollo integral del individuo y de su papel en la capacidad de las personas para vivir una vida con sentido. Igualmente, se analizará cómo esta visión del potencial humano favorece el bienestar y la salud, el desarrollo del talento y el rendimiento en entornos profesionales y organizativos.

E-mail: nuevosconstructosennergia@cop.es

POLÍTICAS Y TENDENCIAS DE COMPENSACIÓN TOTAL

Espacio para debatir y reflexionar sobre las prácticas, evolución y tendencias en estrategia retributiva y compensación total en las organizaciones, así como el papel y contribución del psicólogo como conocedor de la motivación humana, las variables intervinientes y su gestión.

E-mail: grupostrabajo@cop.es

PRÁCTICA PSICOLÓGICA ON-LINE

Sus objetivos son el estudio y análisis de las herramientas on-line para el trabajo en Clínica, Educativa, Recursos Humanos y *Coaching*, y sus aplicaciones en Internet como medio de comunicación, mediante PC, tablet, móvil o Smartphone, definiendo la situación actual. Así mismo, se pretenden establecer los criterios metodológicos, tecnológicos y éticos básicos para la buena práctica de la Psicología a través de Internet, en base a las directrices de las distintas organizaciones internacionales. El subgrupo **mHealth en Salud Mental** se dedica a crear y explorar herramientas de salud móvil (*apps* y *wearables*) que mejoren la salud mental, así como generar datos para realizar estudios psicológicos.

E-mail: online@cop.es

PROMOCIÓN DEL BUEN TRATO HACIA LAS PERSONAS MAYORES

Su objetivo es favorecer una imagen realista sobre las personas mayores y promover las buenas prácticas en el trabajo con personas mayores, tanto de los psicólogos como de otros profesionales que trabajan con ellos, con el objetivo final de fomentar el buen trato hacia las personas mayores. Crear y promover la puesta en marcha de acciones para mejorar la calidad de vida de las personas mayores formará parte del trabajo del grupo.

E-mail: grupostrabajo@cop.es

PSICOLOGÍA AERONÁUTICA

El objetivo principal de este Grupo es fomentar el encuentro entre profesionales y la difusión de nuestra labor como psicólogos aeronáuticos. Así como difundir la relación tan estrecha existente entre la seguridad aérea y la Psicología. Pretendemos organizar diferentes acciones formativas en las que se trate de difundir el importante papel de la Psicología en este campo y contribuir en todo lo posible a garantizar la seguridad operacional en el ámbito aeronáutico.

E-mail: grupostrabajo@cop.es

PSICOLOGÍA CLÍNICA EN LA SANIDAD PÚBLICA

Su objetivo es ayudar a promover, visibilizar y diferenciar la figura del Facultativo Especialista en Psicología Clínica en la Sanidad Pública, mediante la defensa y difusión de sus funciones, competencias e identidad. Además, busca promover el desarrollo de las Áreas de Capacitación Específica y nuevas ramas de especialización en el ámbito de la Psicología Clínica.

E-mail: grupostrabajo@cop.es

PSICOLOGÍA COACHING

El grupo es un foro de difusión, promoción e información acerca de la Psicología Coaching. Su función es promover la figura del Psicólogo Experto en Coaching quien, por su capacitación, aporta criterios de calidad y solidez profesional en la utilización del método de Coaching, así como impulsar esta figura para que se convierta en un referente de otros profesionales y clientes.

E-mail: psico-coach@cop.es

PSICOLOGÍA, COMUNICACIÓN Y POLÍTICA

Entre los objetivos de este grupo destacamos: investigar las condiciones que producen los votos y los acuerdos, dar a conocer los factores que producen las corrientes de opinión, analizar los medios de comunicación en sus diferentes vertientes. Difundir las claves que permiten una comunicación efectiva: verbal, no verbal y escrita.

E-mail: psicomunicapolitica@cop.es

PSICOLOGÍA DEL ENVEJECIMIENTO Y DE LAS DEMENCIAS

El objetivo principal de este grupo es potenciar y difundir el papel del psicólogo en el ámbito del envejecimiento y de las demencias, así como anuar conocimientos y experiencias en torno al envejecimiento activo, la prevención del deterioro cognitivo y la intervención en enfermedades, neurodegenerativas activas como el Alzheimer. **E-mail:** gtalzheimer@cop.es

PSICOLOGÍA EN LA EVALUACIÓN DE PERSONAS EN LAS ORGANIZACIONES

Sus objetivos son ser un grupo de reflexión de alto nivel para la disciplina del Reclutamiento y la Selección, atendiendo, desde la selección individual a la masiva, que posibilite el conocimiento y el reciclaje permanente; divulgar y promover el Código de Buenas Prácticas en Selección y desarrollar procesos de homologación y certificación a las empresas que se adhieren a este y utilizan psicólogos en sus procesos de selección.

E-mail: evaluapersonas-org@cop.es

PSICOLOGÍA FORENSE

Desde este grupo de trabajo se pretende promover un lugar de encuentro donde actualizar y compartir conocimientos, potenciar redes de investigación y formación en el ámbito de la Psicología Forense, además de analizar cuestiones de la práctica profesional. **E-mail:** grupostrabajo@cop.es

PSICOLOGÍA, FORMACIÓN Y DESARROLLO DE PERSONAS

Sus objetivos son constituir un grupo de reflexión e intercambio sobre el papel del psicólogo en las áreas de formación y desarrollo de personas en empresas y organizaciones; divulgar y promover el valor añadido que la Psicología y los psicólogos aportan a las actividades de formación y desarrollo de personas en las empresas y las organizaciones y compartir y dar a conocer al colectivo de psicólogos modelos, métodos, experiencias, medios y técnicas relacionados con la actividad formativa y el desarrollo de las personas en las organizaciones.

E-mail: formacionydesarrollo@cop.es

PSICOLOGÍA PERINATAL

Su objetivo es dar a conocer y difundir la Psicología Perinatal, así como concretar el papel del psicólogo que trabaja en este campo, definiendo para ello la formación más adecuada. Se trata de dotar al ámbito de la salud de una mayor presencia del psicólogo perinatal, durante los procesos de fertilidad, embarazo, parto, posparto y crianza.

E-mail: perinatal@cop.es

PSICOLOGÍA POSITIVA APLICADA

La finalidad del grupo es tomar contacto con profesionales que se dediquen a la Psicología, el Coaching y la formación desde el enfoque de las fortalezas y las emociones positivas para poder compartir diferentes formas de trabajo y experiencias en el uso de estas herramientas. Con ello se pretende aportar una visión científica y seria de la aplicación de técnicas que fomentan el bienestar y la satisfacción de las personas, los grupos y las organizaciones.

E-mail: psicologiapositiva@cop.es

PSICOLOGÍA, VIDEOJUEGOS Y ESPORTS

Este grupo pretende estudiar y analizar la Psicología en los videojuegos y esports, así como sus aplicaciones prácticas. Pretende fomentar la comunicación fluida y reglada entre los participantes del grupo y de la sección de Psicología de la Actividad Física y el Deporte, y el intercambio de experiencias entre colegiados y colegiadas interesadas, así como promover el valor del perfil profesional del psicólogo/a en el contexto de los videojuegos y esports ante los colegiados y ante la sociedad en general. **E-mail:** grupostrabajo@cop.es

PSICOLOGÍA Y ADICCIONES

Su objetivo es desarrollar una línea de trabajo dirigida al incremento del conocimiento del papel del psicólogo en las drogodependencias y en otras adicciones. Para ello se realizarán actividades de tipo técnico, divulgativas y de formación. **E-mail:** psicologiayadicciones@cop.es

PSICOLOGÍA Y ARTES AUDIOVISUALES Y ESCÉNICAS

Su objetivo general es la promoción de la Psicología dentro del ámbito audiovisual, abriendo así otras expectativas profesionales para los psicólogos. Algunos ámbitos de actuación son el asesoramiento en la creación de guiones (tramas y personajes), el apoyo a la interpretación de los actores y actrices y la utilización del cine como herramienta terapéutica. Todos los colegiados que quieran pertenecer a un grupo de trabajo, deben tener una reunión previa con el coordinador o coordinadora del grupo al que deseen pertenecer.

E-mail: psico.mediosarte@cop.es

PSICOLOGÍA Y DOLOR

El objetivo del grupo es promover el estudio y la investigación psicológica del dolor en general y de la fibromialgia en particular, contribuyendo al desarrollo de un marco integrador de los aspectos psicológicos y sociales con los mecanismos neurobiológicos en la explicación del dolor y de los trastornos específicos que cursan con dolor. **E-mail:** psicologiaydolor@cop.es

PSICOLOGÍA Y ECONOMÍA

Este grupo trabaja en el ámbito de la Psicología Aplicada a la conducta económica, dando prioridad a los conceptos psicológicos y profundizando en el estudio, investigación y difusión de las variables, procesos y mecanismos psicológicos a través de los cuales se produce el comportamiento económico. Otros objetivos del grupo se relacionan con los efectos psicológicos derivados de los acontecimientos económicos, la formación de la Psicología económica y la participación en eventos que permitan compartir ideas y debatir problemas comunes con psicólogos, economistas y profesionales de diferentes orígenes y formación.

E-mail: psicoeconomia@cop.es

PSICOLOGÍA Y MARKETING, PUBLICIDAD Y CONSUMO

El objetivo de este grupo es el estudio y debate sobre el desarrollo y aplicaciones de la Psicología y su relación con el marketing, la publicidad, el comportamiento del consumidor, las nuevas formas de comunicación con clientes y la experiencia de compra, tanto en entornos físicos como digitales, analizando nuevas tendencias, herramientas y metodologías para proponer modos de investigación, trabajo y desarrollo de la Psicología en estos entornos.

E-mail: psico-mk@cop.es

PSICOLOGÍA Y MEDITACIÓN

Tradiciones meditativas, marcos conceptuales y ámbitos de aplicación en Psicología. Aquellos colegiados que lo deseen, podrán realizar una sesión de meditación antes de la reunión de grupo.

E-mail: psicologiaymeditacion@cop.es

PSICOLOGÍA Y PSICOTERAPIA TRANSPERSONAL

El objetivo del grupo es facilitar, desde una perspectiva científica y humana, el desarrollo y difusión en Madrid y en España (en ámbitos académicos y no académicos) de la Psicología y la Psicoterapia Transpersonal, así como profundizar en su estudio y comprensión, con una vocación inclusiva, generando vínculos y encuentros con otros enfoques y escuelas de Psicología, Antropología, Sociología, Filosofía, etc. Además se pretende fomentar el encuentro entre profesionales interesados en esta escuela y abrir un debate sobre su inclusión en los planes de estudio.

E-mail: transpersonal@cop.es

PSICOLOGÍA Y SALUD LABORAL

Es un grupo de reflexión de alto nivel sobre el papel del psicólogo en la evaluación, prevención e intervención de los riesgos psicosociales y el fomento de la salud en el ámbito laboral; divulgar y promover en la sociedad el valor añadido que la Psicología y los psicólogos dan a estas actividades como la profesión más cualificada y los profesionales más capacitados y de máximo perfil competencial y desarrollar procesos de homologación y certificación de profesionales y empresas que apliquen medidas de mejora de la salud laboral.

E-mail: saludlaboral@cop.es

PSICOLOGÍA Y SEXOLOGÍA

Este grupo nace con el objetivo de fomentar la sexología como ámbito profesional, riguroso y científico, ante los profesionales de la Psicología, el resto de ámbitos profesionales y ante la sociedad. Asimismo, pretende definir el perfil del profesional de la Psicología y de la sexología, promoviendo la creación de una acreditación profesional en este ámbito, así como la promoción y defensa de la sexología, en general, y de la ejercida por profesionales de la Psicología, en particular, frente al creciente intrusismo profesional.

E-mail: grupostrabajo@cop.es

PSICOLOGÍA Y TÉCNICAS SENSORIOMOTRICES

Se trata de un grupo de profesionales interesados en compartir conocimientos y experiencias con el objetivo de ampliar las herramientas del psicólogo clínico a través del análisis y aplicación de técnicas corporales y vivenciales. Además, pretenden investigar acerca de la intervención directa a través del cuerpo para diversas patologías, así como visibilizar y difundir una metodología relacionada con el área sensoriomotriz en la Psicología Clínica.

E-mail: psicocorporal@cop.es

PSICOLOGÍA Y TECNOLOGÍA

Desde este grupo se pretende trabajar sobre las nuevas tendencias de trabajo, innovación y uso de nuevas tecnologías en interacción humana y de las personas con los sistemas y programas informáticos para comprender las aportaciones y descubrimientos que desde la ciencia psicológica existen y se pueden desarrollar en este campo, de modo que se fomente y valore el estudio y la aplicación de la Psicología y sus profesionales en estos ámbitos. Al mismo tiempo, el objetivo es enriquecer a la profesión de Psicología en todos sus ámbitos con las aportaciones y conocimientos que las herramientas TIC (tecnologías de información y comunicación).

E-mail: psicotic@cop.es

PSICOLOGÍA Y VIOLENCIA DE GÉNERO

Este grupo está constituido por profesionales de la Psicología que comparten un interés común en pro del colectivo de mujeres víctimas de violencia de género. La finalidad del grupo es la de llevar a cabo actuaciones de investigación, sensibilización, divulgación e intervención y se pretende contribuir al intercambio de información entre los distintos profesionales, al conocimiento y potenciación de recursos, así como a la mejora y unificación de los modelos de intervención existentes desde una perspectiva de género.

E-mail: violenciadegenero@cop.es

PSICÓLOGOS DE URGENCIAS, EMERGENCIAS Y CATÁSTROFES

Trabaja sobre nuevas técnicas y procedimientos de intervención, duelo, etc. Los colegiados que deseen incorporarse a este grupo lo podrán hacer durante los meses de octubre, noviembre y diciembre. Para aquellos que vengan por primera vez se celebrará una sesión informativa a las 19.00 h, el día que se fije para tal efecto.

E-mail: gecopm@cop.es

PSICÓLOGOS SANITARIOS SIN LA ESPECIALIDAD EN LA SANIDAD PÚBLICA

Su objetivo es contribuir a la mejora de las condiciones profesionales de psicólogos sanitarios sin la Especialidad en la Sanidad Pública. Las actividades que se realizarán serán análisis de la situación respecto a la situación de estos profesionales y elaboración de documentos y propuestas.

E-mail: grupostrabajo@cop.es

PSICÓLOGOS VETERANOS DE MADRID

Este grupo lo componen psicólogos veteranos, cuyo objetivo nuclear es el envejecimiento activo, por medio de la promoción de conferencias, sesiones de cine fórum, excursiones culturales y de recreo, así como encuentros con veteranos de otros colegios de ámbito nacional e internacional, además de la asistencia a aquellos actos donde nuestra experiencia personal y profesional en el campo de la Psicología pueda aportar valor para la mejora de la situación de los mayores y de la sociedad en general.

E-mail: psicologosveteranos@cop.es

PSICOMOTRICIDAD

Este grupo tiene como principal objetivo servir de espacio de difusión, apoyo, promoción e información para el psicólogo/psicomotricista. Su función es dar a conocer la psicomotricidad en todos sus ámbitos de intervención, y alcanzar el reconocimiento de la profesión de especialista en psicomotricidad velando por su calidad y defensa. Para ello, el grupo realiza diferentes actividades de formación específica, divulgación, de intercambio con otras comunidades, así como de colaboración con la Federación de Asociaciones de Psicomotricistas del Estado Español (FAPEE). El grupo mantiene reuniones periódicas a las que invita a participar a los colegiados que lo deseen.

E-mail: psicomotricidad@cop.es

PSICOONCOLOGÍA Y PSICOLOGÍA EN CUIDADOS PALIATIVOS

Su objetivo principal es difundir las funciones del psicólogo en Oncología y en cuidados paliativos. Además busca promover el conocimiento en estos campos y asesorar a los colegiados que así lo soliciten.

E-mail: grupoonco@cop.es

RORSCHACH Y TÉCNICAS PROYECTIVAS

El objetivo de este grupo de trabajo es promover un espacio de intercambio y reflexión entre psicólogos que utilizan o desean utilizar el Rorschach y los métodos proyectivos en sus diferentes áreas de actuación, así como compartir los avances que se vayan produciendo en dichas técnicas. Como actividades se proponen entre otras el estudio de casos, intercambio de investigaciones, revisiones bibliográficas, organización de talleres, etc. para profundizar en la utilidad del Rorschach y los métodos proyectivos en el trabajo cotidiano del psicólogo.

E-mail: rorschach@cop.es

SECTAS Y RADICALIZACIÓN

El objetivo del grupo es el estudio y desarrollo de los aspectos de la Psicología relacionados con las sectas coercitivas, las pseudociencias y la radicalización. Así como difusión de información y concienciación sobre la existencia de estas y el apoyo tanto a afectados, como a familiares.

E-mail: grupostrabajo@cop.es

SENSIBILIZACIÓN EN SEGURIDAD VIAL

Unimos talento, conocimiento y pasión, en torno a la importancia del papel de los profesionales de la Psicología en el ámbito de una Educación Vial a lo largo de la vida, para conseguir la máxima sensibilización y cambio de actitudes, tanto en el marco de los cursos de Recuperación Total del Carnet por puntos, como en cualquier otro escenario de información, educación y formación para la seguridad vial.

E-mail: gt.seguridad.vial@cop.es

TCA Y TRATAMIENTO PSICOLÓGICO DE LA OBESIDAD

Este grupo de trabajo tiene como objetivo el desarrollo del campo de la intervención en los TCA y el tratamiento de la obesidad y el sobrepeso desde un enfoque psicológico. A través de las reuniones periódicas de este grupo se pretende el entendimiento de estas patologías así como la divulgación y elaboración de contenidos y artículos. Se expondrán estrategias de prevención así como modelos de intervención en las diferentes fases de los trastornos.

E-mail: psico.tca@cop.es

TERAPIA ASISTIDA POR ANIMALES

Sus objetivos son promocionar el conocimiento de las modalidades de intervención con animales como asistentes en terapias psicológicas, tales como la agorafobia, depresión, alzheimer, ansiedad, etc.; coordinar el trabajo de psicólogos y adiestradores para informar de las necesidades de los primeros respecto a sus pacientes, y las posibilidades de los segundos, de acuerdo con el trabajo terapéutico a realizar.

E-mail: terapianimales@cop.es

TERAPIA BREVE ESTRATÉGICA

El objetivo de este grupo es que los profesionales de la Psicología Clínica tomen contacto y puedan compartir su trabajo y experiencias relacionadas con el empleo de la Terapia Breve Estratégica, estar al tanto de los últimos avances y publicaciones en dicho ámbito y el estudio de las principales aportaciones al desarrollo de la Terapia Breve desde sus comienzos en Palo Alto y de los trabajos de M. Erickson.

E-mail: c.cattaneo@cop.es

TERAPIA NARRATIVA

Este grupo nace con la esperanza de crear un espacio para la difusión, el desarrollo y la investigación de la Terapia Narrativa. A través de revisión de textos, reflexiones críticas, supervisión y presentación de casos y ofertas formativas, nos acercaremos, con una actitud de curiosidad genuina, a las bases epistemológicas y teóricas, así como a las metodologías que conforman la terapia narrativa y todas sus prácticas, tanto clínicas como sociales, comunitarias, educativas, etc.

E-mail: grupoterapianarrativa@cop.es

TRASTORNOS DE LA PERSONALIDAD

Este grupo se enfoca al estudio de los modelos de terapia para el tratamiento psicológico de los trastornos de la personalidad. Sus objetivos son: elaborar una guía sobre el abordaje psicoterapéutico de los trastornos de la personalidad; redactar un procedimiento de prevención e intervención temprana; organizar jornadas y presentaciones dentro del ámbito de estudio, con la participación de profesionales de la psicología y de otras disciplinas vinculadas a la salud mental.

E-mail: grupostrabajo@cop.es

TRASTORNOS DEL ESPECTRO AUTISTA

El objetivo del grupo es crear un espacio de referencia para profesionales interesados en autismo, con el fin de tratar temas de actualidad, atendiendo a los diversos ámbitos: educativo, clínico y social. El grupo nace con la motivación de una formación continua y el intercambio de experiencias, que facilite una mejor comprensión de estas personas y del trabajo que realiza el psicólogo con ellas. Los temas propuestos son: análisis de la situación de investigaciones actuales, revisión y análisis de los instrumentos de evaluación en atención temprana, detección de las necesidades y elaboración de protocolos, calidad de vida y recursos para familias, así como formación para profesionales.

E-mail: grupostrabajo@cop.es

TRAUMA COMPLEJO, NEUROBIOLOGÍA Y PERSONALIDAD. ESTUDIO Y APLICACIÓN CLÍNICA

El objeto de este grupo es el estudio del impacto del trauma complejo en el desarrollo del sistema nervioso y las repercusiones en la personalidad y la sintomatología clínica. Manteniendo el enfoque crítico de la influencia multidireccional de estos factores, se proponen como objetivos adicionales la organización de jornadas y formaciones a cargo de diferentes especialistas en salud mental, y el contacto con escuelas nacionales e internacionales para el conocimiento de las últimas investigaciones en materia de trauma, neurobiología y personalidad.

E-mail: grupostrabajo@cop.es

Los interesados en contactar o asistir a los grupos de trabajo por primera vez deben solicitarlo a través del correo: grupostrabajo@cop.es

SERVICIOS colegiales

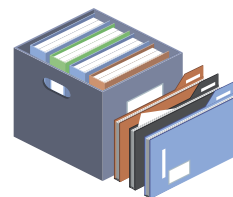

Panel de servicios

Asesoría jurídica

Todos los colegiados pueden acceder de forma gratuita a la asesoría jurídica a través de distintas vías:

- Consulta telefónica: previa cita en el teléfono 91 541 99 99.
- Consulta por correo electrónico a: informacion@cop.es

Seguros

Broker's 88, la correduría de seguros del Colegio Oficial de la Psicología de Madrid, le ofrece: asesoramiento personal sobre el tipo de seguro que más se adapta a las necesidades del psicólogo: seguros de responsabilidad civil, de asistencia sanitaria, de baja laboral, de hogar, de gabinete, de vida, automóvil, pensiones, etc.

Seguro de Responsabilidad Civil del Psicólogo. Este seguro cubre el riesgo de mala praxis en el ejercicio de la actividad profesional del psicólogo.

El Colegio y Broker's 88 han negociado con la Compañía MARKEL un seguro de responsabilidad civil profesional que incorpora las mejores coberturas, con un coste muy bajo para los colegiados, solo 12 € anuales con una cobertura de 1 000 000 € de responsabilidad civil profesional, y 300 000 € por protección de datos, etc.

Seguro de Responsabilidad Civil para Sociedades Profesionales de Psicología. Las sociedades profesionales deberán suscribir un seguro que cubra la responsabilidad en el ejercicio de la actividad o actividades que constituyen el objeto social según el artículo 11.3 de la Ley 2/2007, de 15 de marzo, de Sociedades Profesionales. Este seguro va dirigido a todos aquellos colegiados que ejerzan en el marco de Sociedades Profesionales de Psicología.

El capital garantizado es de 1 000 000 € y la prima anual varía dependiendo de la facturación: hasta 150 000 € (100 €), de 150 000 € a 400 000 € (312 €) y superior a 400 000 € (consultar).

Seguro de salud: Broker's 88 pone a disposición de los colegiados de Madrid, a través de las compañías ASISA, ADESLAS, SANITAS, AXA, MAPFRE, AGRUPACIÓN CASER un seguro de salud con una gran variedad de prestaciones.

Seguro de vida. El seguro de vida que Broker's 88 propone, con la garantía de las compañías AXA, SURNE, CALIFE, LIBERTY Y SANTA LUCÍA ofrece unas condiciones y tarifas muy especiales que van a permitir garantizar su futuro y el de su familia. Ofrece tanto tarifas especiales para el seguro asociado a la hipoteca, como coberturas de fallecimiento, invalidez e incapacidad profesional por cualquier causa.

Seguro de accidentes. Este seguro cubre la incapacidad profesional y el fallecimiento debido a un accidente; incluye además un baremo especial para los colegiados que protege su visión y audición de forma total. Este seguro de accidentes tiene la garantía de las compañías SURNE, MARKEL y BERKLEY.

Seguro de baja laboral. Con este seguro de baja laboral, Broker's 88, a través de las compañías PREVISIÓN MAJORQUINA Seguros y SURNE, asegura a los colegiados de Madrid una renta cuando no puedan trabajar a causa de una enfermedad o un accidente. Sin necesidad de reconocimiento médico, simplemente con la baja de su médico, desde el primer día y con una renta diaria de hasta 200 €, ya sea la baja por enfermedad o por accidente.

En caso de que la baja por cualquier causa afecte a la voz o a la audición tiene la opción de cobrar el doble de la cantidad contratada aplicando tan solo un incremento del 10 % en la prima.

Seguro para su consulta/centro. Las compañías AXA, LIBERTY, GENERALI, ZURICH Y CASER ponen a disposición de los colegiados de Madrid, a través de Broker's 88, un seguro para su consulta que cubre daños al continente, daños al contenido, responsabilidad civil de explotación, bienes de clientes y empleados, infidelidad de empleados pérdida de beneficios.

Seguro de hogar. Broker's 88 pone a disposición de los colegiados de Madrid, a través de las compañías ZURICH, LIBERTY, GENERALI y AXA, un seguro de hogar con un 20 % de descuento en primas. El seguro tiene las siguientes características: daños al continente, daños al contenido, robo fuera de la vivienda, restauración estética, rotura de vitrocerámica, bienes refrigerados.

Más información en el 91 597 30 35 o en:

infopsicologos@brokers88.es. Plaza Mariano de Cavia 1ºC Escalera izqda 28007 Madrid. www.brokers88.es.

Asesorías profesionales

Los colegiados tienen a su disposición un servicio de asesoría sobre asuntos relacionados con el ejercicio de la profesión. Se atenderán las consultas relacionadas con los siguientes aspectos: **Iniciación a la Profesión, Psicología Clínica, Psicología Educativa, Psicología Jurídica, Psicología del Tráfico y de la Seguridad, Psicología del Trabajo, de las Organizaciones y de los Recursos Humanos y Psicología de la Intervención Social.**

Puede realizar su consulta por correo electrónico a: copmadrid@cop.es

Servicio de Empleo

Desde el Servicio de Empleo del Colegio Oficial de la Psicología de Madrid, trabajamos en todo momento en ofrecer un servicio de calidad tanto para las empresas que confían en nosotros como para nuestros colegiados y colegiadas que recurren a este Servicio cuando se encuentran en búsqueda activa de empleo.

Por este motivo, desde el pasado mes de febrero ofrecemos una renovada plataforma del Servicio de Empleo con nuevas funcionalidades. Entre ellas se incorpora el espacio “Mi área en el Servicio de Empleo” donde los colegiados podrán acceder a toda la información de forma personalizada relacionada con este Servicio.

Para cualquier consulta relacionada con este servicio, pueden ponerse en contacto mediante correo electrónico a empleo@cop.es

OFERTAS DE EMPLEO PRIVADO

Mediante este servicio se dan a conocer ofertas de empleo de empresas, instituciones, así como de profesionales en activo que buscan la cobertura de puestos de trabajo así como colaboraciones de profesionales psicólogos en sus centros. De esta manera, se pretende acercar el mercado laboral a los colegiados que se encuentren en búsqueda activa de empleo.

Se pueden ver todos los aspectos relacionados con este Servicio en www.copmadrid.org/web/empleo/ofertas Los colegiados tienen la posibilidad de seleccionar hasta 10 ámbitos de interés profesional accediendo al espacio “Mis alertas” y de esta manera cada vez que se publique una oferta de empleo coincidente con alguno de esos ámbitos seleccionados recibirán un aviso a través de un correo electrónico.

ORIENTACIÓN LABORAL

El servicio de **entrevistas de orientación laboral ofrece asesoramiento personalizado para la búsqueda activa de empleo en un amplio abanico de franjas horarias** determinadas.

A causa de las circunstancias sanitarias que nos han acontecido, la orientación laboral **se realiza de manera telefónica** en todas sus franjas horarias.

Se puede hacer desde la web, accediendo al apartado de Orientación Laboral del Servicio de Empleo. Una vez ahí, se seleccionará la franja horaria y día que mejor convenga, en función de la disponibilidad de espacios establecidos para las citas.

Cada colegiado dispone de hasta tres entrevistas anuales de orientación laboral.

Con el objetivo de poder ofrecer un mejor servicio, se solicita que en el momento de concertar la cita de orientación se indique el motivo de esta, así como el envío previo del Curriculum Vitae actualizado a: orientacionlaboral@cop.es

Se pueden ver todos los aspectos relacionados con este servicio en: www.copmadrid.org/web/empleo/orientacion

Mi área



Plan formativo de empleo



Ofertas de empleo privado



Ofertas de empleo público



Orientación Laboral



Información y novedades



Horarios de las entrevistas de orientación laboral

A continuación, se detallan los horarios establecidos para las entrevistas de orientación laboral durante el mes de septiembre.

LUNES	MARTES	MIÉRCOLES	JUEVES	VIERNES
Telefónica	Telefónica	Telefónica	Telefónica	Telefónica
11:00-11:30	16:00-16:30	12:00-12:30	10:00-10:30	12:00-12:30
11:30-12:00	16:30-17:00	12:30-13:00	10:30-11:00	12:30-13:00

Recordamos que un año más, el mes de agosto se interrumpirá el servicio de orientación laboral.



Planes formativos de apoyo a la inserción laboral y emprendimiento profesional

En respuesta a la buena acogida de las anteriores ediciones de los Planes Formativos entre nuestros colegiados, y recogiendo las valoraciones tan satisfactorias del mismo, se está organizando la **VI Edición del Plan Formativo Online de Apoyo a la Inserción Laboral y Emprendimiento**, persiguiendo como objetivos principales: potenciar los recursos profesionales, entrenar las competencias necesarias para la integración en el mundo laboral, apoyo en el emprendimiento de nuestra profesión desde un marco jurídico, tributario y de creación de proyectos y todo ello para una mejora en la empleabilidad de cada profesional.

Se iniciará el **27 de septiembre y finalizará el 22 de noviembre**. Todas las actividades que comprenden el Plan Formativo son **gratuitas** y se realizan desde la **Plataforma de Formación online**.

La inscripción se podrá formalizar online a partir del **20 de septiembre** desde el apartado “Plan Formativo de Empleo” en el área de Empleo. Además, ya se encuentra disponible toda la información relacionada con los talleres del Plan en esa misma área.

CATÁLOGO DE TALLERES

Taller: Actitudes, habilidades y competencias del candidato

El objetivo la detección de actitudes y habilidades del candidato como puntos fuertes en su búsqueda de empleo y plan de carrera, frente a las competencias profesionales demandadas en las diferentes áreas de la Psicología, así como la planificación de objetivos y gestión del tiempo.

Taller: Oferta y demanda de empleo en el ámbito profesional de la Psicología

Se muestra un análisis de la situación actual madrileña del mercado laboral en Psicología según ámbitos, sectores público y privado, asalariado y autoempleo. Herramientas que posibilitan el acceso y optimizan la búsqueda de empleo. Autoevaluación de fortalezas y debilidades del candidato en ese contexto.

Taller: Diseño del currículum profesional

El Currículum es la herramienta fundamental del candidato para dar respuesta a las necesidades profesionales del contratante. Es la llave a la entrevista. El objetivo es aprender a tomar decisiones en su elaboración para rentabilizar al máximo su eficacia.

Taller: Cómo afrontar la entrevista de trabajo

Se analizan los objetivos que se persiguen en la entrevista tanto para el seleccionador como para el candidato. La preparación previa con la recopilación de información, el entrenamiento, el afrontamiento de la entrevista por competencias y el seguimiento. Consideraciones en la entrevista por videoconferencia.

Taller: Las redes sociales y profesionales en la búsqueda de empleo.

El objetivo es aprender las posibilidades que ofrece Internet en la difusión de los servicios profesionales y en la búsqueda de empleo (la Búsqueda de Empleo 2.0 y el Reclutamiento 2.0.). Se aprende también a valorar, rentabilizar y relativizar los recursos que ofrece Internet, así como sopesar la importancia de lo que se ha dado en llamar “identidad digital” y “la marca personal”.

Taller: Búsqueda de empleo a través de LinkedIn.

El objetivo es acercar la creación y gestión de un perfil profesional en LinkedIn. Introduciendo el curriculum, gestionando las comunicaciones con contactos, grupos y empresas. Orientado a la búsqueda de empleo, creación de “marca personal” y generación de oportunidades de empleo.

Taller: Emprendimiento en Psicología: creación de tu propio proyecto.

Actividad de iniciación para dotar de herramientas para ser capaz de identificar los elementos determinantes del éxito en un emprendimiento productivo en Psicología, y desarrollar los análisis y concreciones necesarios para definir la viabilidad de su proyecto empresarial en un Plan de empresa que sirve de guía de su propuesta como emprendedor

DESTINATARIOS

Colegiados, Psicólogos Asociados y estudiantes asociados, pertenecientes al Colegio Oficial de la Psicología de Madrid

Para enviar cualquier consulta, puede enviar un email a cursosempleo@cop.es

1. Directorio de Consultas de Psicología

Este servicio, en el que están incluidos cerca de 3.000 colegiados y colegiadas, facilita a las personas que necesitan un psicólogo el acceso directo a listados de profesionales colegiados que trabajan en la Comunidad de Madrid. La consulta de este directorio se puede realizar directamente en la página web del Colegio. También se puede solicitar por correo electrónico o telefónicamente un listado más ajustado a los criterios de búsqueda durante todo el horario de apertura del Colegio. Los colegiados interesados en formar parte de este directorio pueden realizar de forma cómoda y sencilla su inscripción *online* a través de la web del Colegio, accediendo directamente con sus claves de acceso.

Información: Teléfono 91 541 99 99; fax: 91 559 03 03; e-mail: directorio@cop.es; web: www.copmadrid.org

¿Busca un profesional de la Psicología colegiado?

**Acceda al Directorio de Centros y Consultas de Psicología
del Colegio Oficial de la Psicología de Madrid**



Formación en el Colegio

Información general

Todas las actividades de formación organizadas por el Colegio Oficial de la Psicología de Madrid se realizarán en su sede, sita en Cuesta de San Vicente 4, 5ª planta, salvo indicación expresa. Las personas interesadas en asistir a los cursos de formación pueden inscribirse a través de la página web del Colegio: www.copmadrid.org

Medios de transporte:



Autobuses: C1, C2, 25, 39, 44, 46, 74, 75, 133, 138.



Metro: Plaza de España y Príncipe Pío.

Más información:



Teléfono: 91 541 99 99.



En la dirección de correo electrónico: formacion@cop.es o en la página web: www.copmadrid.org/web/formacion, en la que en el apartado de Formación, se puede encontrar el programa completo de cada actividad formativa



Descárgate la App del Colegio "App CopMadrid"

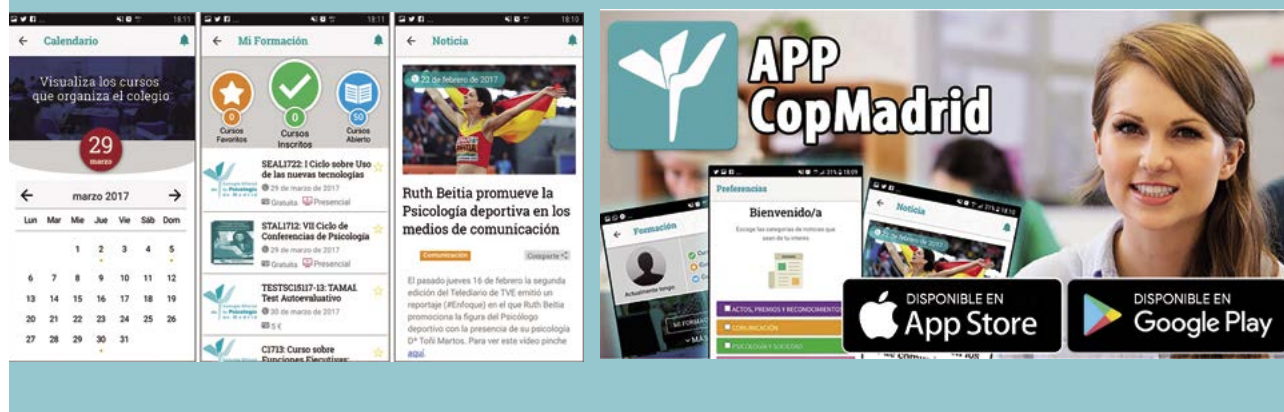

El Colegio Oficial de la Psicología de Madrid ha desarrollado la primera App para facilitar a los colegiados la tarea de mantenerse al día en su profesión. En esta primera versión los colegiados ya pueden:

1. Expresar sus preferencias para recibir noticia de las actividades formativas de su interés, marcar sus favoritos para recibir avisos antes de que se agoten las plazas o finalice el plazo de inscripción, así como mantenerse al día sobre las noticias del Colegio.
2. Acceder al calendario visual de actividades, para activar o desactivar preferencias y ver las clases programadas.
3. Acceder a Mi Formación, disponer de los materiales, consultar horarios y recibir avisos de los cursos donde está inscrito.
4. Buscar actividades formativas para seleccionar aquellas que cumplan los criterios deseados (tema, precio, horario, palabras clave, etc.).
5. Recibir notificaciones si se desea, siendo estas en función de sus preferencias y con alto valor informativo (novedad, final de plazo de inscripción, agotamiento de plazas, cambios de fecha, etc.)

Está disponible en GooglePlay y AppStore, para dispositivos con **Android 5.0 o superior**, **Iphone que requiere IOS 9.3 o posterior** (móviles y tablets).

La oferta formativa online del Colegio Oficial de la Psicología de Madrid facilita el desarrollo profesional permanente de los psicólogos y psicólogas para el desempeño de su praxis profesional con criterios de calidad, superando las dificultades de tiempo, disponibilidad o desplazamiento.

El Plan de Formación online del Colegio se ha diseñado por y para profesionales de la Psicología, poniendo la tecnología al servicio del aprendizaje. Las acciones formativas se desarrollan en un contexto de aprendizaje profesional donde cada participante encuentra un momento y un lugar a su medida para la colaboración e interacción con otros profesionales que comparten sus inquietudes y deseos de aprender, mejorar y compartir sus conocimientos, actuaciones y experiencias, desde y para la práctica.

La Plataforma de Formación online del Colegio es accesible desde móviles, tabletas y ordenadores, e integra en cada curso un amplio sistema de recursos, multimedia y multicanal, junto con actividades interactivas y colaborativas. Cada curso cuenta con docentes expertos que guían el proceso de aprendizaje.



CURSOS GRATUITOS PARA COLEGIADOS

XXIV EDICIÓN DEL CURSO DEONTOLOGÍA Y BUENAS PRÁCTICAS. CÓD. O2178

La Deontología es la parte de la Ética que se ocupa de los deberes de los profesionales, es decir, de los actos de los integrantes de una determinada profesión. La lista de los deberes de la profesión del psicólogo se reúne en su Código Deontológico, que recoge las normas para la «buena práctica» de la Psicología.

El curso Deontología y Buenas Prácticas ofrece las pautas para el correcto desempeño de la práctica psicológica, mediante el conocimiento del Código Deontológico del Psicólogo y el planteamiento y resolución de las situaciones o dudas más comunes que se presentan en el desempeño de nuestra profesión.

Del 15 de octubre al 15 de noviembre

[Para más información](#)

XV EDICIÓN CURSO PROTECCIÓN DE DATOS EN LA PSICOLOGÍA: GUÍA PRÁCTICA. CÓD. O2168

El objetivo de este curso es facilitar las competencias necesarias que permitan la adecuación del tratamiento de datos en el ejercicio de la Psicología a lo dispuesto en la legislación de protección de datos.

Este curso permite identificar las cuestiones específicas en materia de protección de datos a resolver en cada una de las etapas de la intervención psicológica, para adecuar el ejercicio profesional de la profesión a la legislación vigente, con las peculiaridades que determinan otras legislaciones que regulan la profesión, como puede ser la Ley 41/2002, de 14 de noviembre, Básica Reguladora de la Autonomía del Paciente y de Derechos y Obligaciones en materia de Información y Documentación Clínica.

Del 18 de octubre al 29 de noviembre

[Para más información](#)

OFICIAL DE LA PSICOLOGÍA DE MADRID

OTROS CURSOS DE FORMACIÓN ONLINE

CURSO CÓMO SER UN PSICÓLOGO A DOMICILIO. CÓD. O2109

En este curso se adquirirán y mejorarán competencias y habilidades para el desarrollo de la Psicología a domicilio, conociendo las características de la atención domiciliaria y sus elementos diferenciales respecto a la que se realiza en consulta.

Se abordarán los trastornos que tienen mayor prevalencia en el entorno domiciliario, conociendo aspectos claves del encuadre, empezando por la atención telefónica y su importancia, la evaluación con la observación como técnica elegida y la intervención en sus diferentes niveles de actuación, así como las situaciones comprometidas y conflictivas que pueden darse en el entorno domiciliario. Además, esta acción formativa ofrece pautas para el diseño y aplicación de tratamientos individualizados adaptados a la problemática específica de cada caso.

Es una actividad online autoadministrada donde cada alumno controla su ritmo de trabajo con tutorías por parte de la coordinadora experta. Es de acceso libre tras la matrícula.

Tiempo límite para realizarlo 2 meses desde la matrícula

[Para más información](#)

III EDICIÓN CURSO SEMIPRESENCIAL TERAPIA ASISTIDA CON ANIMALES Y SU APLICACIÓN: EL PERRO. CÓD. SM2103

En este curso se podrán adquirir unas nociones básicas sobre etología canina centrada en los principios de aprendizaje y entrenamiento animal, que ayudará al profesional a conocer y hacer una selección adecuada del perro de terapia, para posteriormente aplicarlo con el ámbito de la intervención asistida por animales. Además ofrece pautas para elaborar programas de intervención aplicadas a diferentes colectivos.

Con todo ello, los psicólogos y psicólogas van a poder introducir en su práctica profesional métodos complementarios que favorezcan el bienestar y calidad de vida de las personas a los que se aplica este tipo de terapia.

Esta acción formativa ofrece la posibilidad de poner en práctica los conocimientos adquiridos de manera presencial en centros especializados en esta metodología dirigidos a personas mayores y a niños/as, adolescentes con diversidad funcional.

Del 16 de septiembre al 29 de octubre

[Para más información](#)

VI EDICIÓN DEL CURSO EVALUACIÓN Y TRATAMIENTO DEL DUELO NORMAL Y COMPLICADO. CÓD. O2164

El duelo constituye un acontecimiento vital estresante de primera magnitud, que más pronto o más tarde tenemos que afrontar casi todos los seres humanos.

En una consulta de Atención Primaria "tipo", con unos 2.000 usuarios, unas 100 personas presentan un duelo "activo" de los cuales entre el 10-34 % desarrollarán un duelo patológico.

En las consultas de Salud Mental aproximadamente el 15% del total de pacientes tratados psicoterapéuticamente en consultas sucesivas y de psicoterapia individual, corresponden a duelos complicados.

Al finalizar la actividad formativa los alumnos habrán adquirido las destrezas para diagnosticar y diferenciar el duelo normal del duelo complicado, así como técnicas de intervención psicoterapéutica para el tratamiento de los mismos.

Del 28 de septiembre al 15 de diciembre

[Para más información](#)

VIII EDICIÓN DEL CURSO VIOLENCIA CONTRA LA PAREJA: EL FENÓMENO, LAS VÍCTIMAS Y LOS AGRESORES. CÓD. 02166

La Violencia Contra las Mujeres dentro de una relación de pareja es, fundamentalmente un drama personal vital para sus protagonistas y gente allegada. Pero además es un grave problema social por su enorme incidencia social, está presente en todos los países del mundo, en todos los estratos sociales y ha estado presente durante toda nuestra historia como humanidad sin llegar a desaparecer nunca. Es también un grave problema por el fuerte impacto en la salud física y psicológica de las personas que lo sufren (especialmente si son niños o niñas, por las consecuencias en su desarrollo).

Y, lamentablemente, es un problema a veces letal para las víctimas, e incluso para los propios agresores.

Del 1 de octubre al 30 de noviembre

[Para más información](#)

III EDICIÓN DEL CURSO CASOS PRÁCTICOS INFANTO-JUVENILES EN PSICOLOGÍA A DOMICILIO. CÓD. 02161

Cuando intervenimos en el domicilio de las personas es frecuente encontrarnos con niños, niñas, adolescentes y jóvenes donde las dificultades más comunes son; fobias infantiles, problemas de desarrollo infantil, emocionales y conductuales en adolescentes, trastornos del aprendizaje, entre otras.

En esta acción formativa el psicólogo/a aprenderá de forma práctica los ejemplos más comunes que se dan en este tipo de ámbitos, las particularidades de la intervención, el desarrollo de los tratamientos de cada caso de manera práctica, los objetivos, técnicas propuestas utilizadas y finalmente el pronóstico. Son todos casos reales con los que el profesional podrá ver y aprender estrategias para aplicar en el ámbito domiciliario.

Este curso es independiente y complementario al curso online CÓMO SER UN PSICÓLOGO A DOMICILIO.

Del 4 al 29 de octubre

[Para más información](#)

CURSO APLICACIÓN PRÁCTICA DE ESTRATEGIAS EMOCIONALES. CÓD. 02155

La Inteligencia Emocional es el conjunto de habilidades que nos permiten tomar conciencia de las emociones propias y ajenas y que además nos capacita para regularlas. Estas habilidades nos permitirán hacer frente a las situaciones que nos vamos encontrando en nuestra vida cotidiana, con mayor probabilidad de éxito y bienestar.

Tiene además, innumerables ámbitos de aplicación, tanto en nuestra área más personal como en nuestro ejercicio profesional, destacando muy especialmente la incidencia que tiene sobre la Salud, la Familia, la Escuela, la Empresa, la Clínica,..., siendo estos solo, algunos de los ámbitos más significativos en nuestra área profesional.

El objetivo del curso es aplicar las estrategias emocionales y está orientado al autoconocimiento y desarrollo de las competencias intra e interpersonales. Con una metodología eminentemente práctica, basada en ejercicios y actividades, que no solo conduzcan al alumnado a una reflexión y adquisición de conocimientos, sino a una experiencia vivencial encaminada a conocer y aplicar dichas experiencias en su práctica profesional (educativa, organizacional, clínica o de la salud).

Del 4 de octubre al 3 de diciembre

[Para más información](#)

OFICIAL DE LA PSICOLOGÍA DE MADRID

CURSO INTERVENCIÓN PSICOGERONTOLÓGICA DESDE LA TERAPIA DE ACEPTACIÓN Y COMPROMISO (ACT). CÓD. O2165

Muchas de las consultas que realizan los adultos mayores a los servicios de Psicología están motivadas por la necesidad de contar con herramientas para afrontar los cambios vitales (que en la actualidad se producen en el escenario de la pandemia), reorientar sus vidas, y mantener el bienestar a pesar de las pérdidas. La Terapia de Aceptación y Compromiso propone un modelo de flexibilidad psicológica que aplicada en población mayor contribuye al mantenimiento de una vida activa, facilita el ajuste flexible a metas y moviliza la conducta en función de valores, aún en situaciones adversas.

En este curso se brindan las pautas para aplicar intervenciones basadas en la Terapia de aceptación y Compromiso (ACT) con el objetivo de aumentar la flexibilidad psicológica en población mayor y hacer frente al desafío que conlleva envejecer manteniendo un alto grado de bienestar y satisfacción con la vida.

Del 7 de octubre al 17 de diciembre

[*Para más información*](#)

VI EDICIÓN DEL CURSO PRINCIPIOS DE PSICOLOGÍA AFIRMATIVA EN DIVERSIDAD SEXUAL Y DE GÉNERO. CÓD. O2167

El modelo de Psicología Afirmativa nació en contraposición a las líneas históricas estigmatizadoras hacia la diversidad sexual y de género (DSG).

Es una disciplina que abarca todo un cuerpo de investigaciones, psicoterapias y trabajos educativos inspirada en el concepto de "afirmación", rescatado como marco del trabajo de reconocimiento y reafirmación de la diversidad.

Este modelo trata de prevenir y mejorar el bienestar emocional de la población LGTB vulnerable de sufrir el impacto del estigma, el prejuicio, la vergüenza y la LGTBfobia institucionalizada en la sociedad (estrés de la minoría DSG).

El curso mostrará el marco conceptual y teórico de referencia de la Psicología en DSG, los modelos de intervención psicológica y los principios y estrategias de la Psicología Afirmativa. Se identificarán los factores provocadores del estrés y los elementos intervinientes en el estigma y la LGTBfobia, desde una perspectiva psicológica y social.

Dirigido principalmente a Psicólogos/as pero también a otros profesionales interesados en la materia, que quieran completar su preparación técnica, adquiriendo nuevas competencias que les permitan introducir la diversidad sexual y de género en el desempeño de sus funciones.

Del 13 de octubre al 17 de diciembre

[*Para más información*](#)

II EDICIÓN DEL CURSO MARKETING Y COMUNICACIÓN DE SERVICIOS DE PSICOLOGÍA. COD. O2156

El marketing ofrece muchas ventajas y abrir las nuevas vías que nos brinda la era digital en la que vivimos, es esencial para poder llegar a los potenciales pacientes de forma natural. Todo ello, junto con una estrategia coherente, permitirá obtener la mejor de las combinaciones en el ejercicio como psicólogo, encontrando el equilibrio perfecto entre profesión y vocación.

En este curso, ideado desde una perspectiva eminentemente práctica, se adquirirán conocimientos acerca del marketing y las herramientas para generar una comunicación eficaz. Se generarán las oportunidades necesarias para que profesionales de la Psicología puedan aplicarlas a sus proyectos de emprendimiento. Se abordará la definición concreta de los objetivos después de un análisis situacional individual de cada emprendedor, mostrando las diversas aplicaciones que el marketing nos ofrece en contexto online y offline. Además, se darán las pautas necesarias para elaborar un exitoso plan de marketing en función de la estrategia elegida.

Del 2 de noviembre al 15 de diciembre.

[*Para más información*](#)

Puede obtener más información y formalizar su matrícula a través de la página web del Colegio

www.copmadrid.org · formacion.online@cop.es

EN EL CASO DE QUE LAS CIRCUNSTANCIAS ACTUALES NO PERMITIERAN REALIZAR LAS ACTIVIDADES FORMATIVAS EN LA MODALIDAD PRESENCIAL, SE REALIZARÁN ONLINE A TRAVÉS DE LA PLATAFORMA DE FORMACIÓN ONLINE DEL COLEGIO

ACTIVIDADES ORGANIZADAS POR EL COLEGIO

Actividades gratuitas

CICLO DE SESIONES CLÍNICAS DE LA SECCIÓN DE PSICOLOGÍA CLÍNICA, DE LA SALUD Y PSICOTERAPIA

La Junta Directiva de la Sección de Psicología Clínica, de la Salud y Psicoterapia del Colegio, os anima a participar en la formación continuada en Psicología clínica y Psicoterapia.

Las sesiones clínicas se celebrarán los viernes y consistirán en exposiciones detalladas de casos o el abordaje de una temática de trabajo o tratamiento psicoterapéutico en particular, que puedan tener un interés práctico para los profesionales de la Psicoterapia. Son de carácter breve, con una duración de una hora y media, incluyendo la exposición del caso y el posterior coloquio con los asistentes.

La mayoría de estas actividades serán grabadas y emitidas en directo, y podrán visualizarse en cualquier momento a través del Canal TV Formación de la página web del Colegio, autenticándose previamente como miembro de la Sección.

Presentación de un caso desde la Terapia Focalizada en la Emoción.

Ciro Caro García. Viernes, 10 de septiembre de 10.00 a 11.30h.

Presentación de un caso con adicción a sustancias.

Carmen Bermúdez Romero. Viernes, 17 de septiembre de 16.30 a 18.00h.

Mindfulness y Compasión desde la práctica clínica.

Manuel Paz Yepes. Viernes, 24 de septiembre de 16.30 a 18.00h.

Técnicas corporales desde el Psicodrama.

María Elisa López Barberá. Viernes, 1 de octubre de 10.00 a 11.30h.

Programa de intervención con casos de Suicidio.

Pedro Antonio Martín-Barrajón Morán. Viernes, 8 de octubre de 10.00 a 11.30h.

Presentación de un caso desde la Psicoterapia Analítica Funcional (FAP).

María Marín Vila. Viernes, 15 de octubre de 16.30 a 18.00h.

Intervención con un caso de Autismo.

Juan Martos Pérez. Viernes, 22 de octubre de 10.00 a 11.30h.

Importancia de los valores fundamentales en la infancia para la prevención de la Salud Mental Infantil.).

Francisco Javier Urra Portillo. Viernes, 29 de octubre de 16.30 a 18.00h.

Los miembros de la Sección pueden inscribirse a la actividad, ya sea presencialmente (recibirán certificado de asistencia si asisten al 80% del ciclo), o a través de videoconferencia.

Si quedaran plazas libres, en la modalidad presencial, podrán inscribirse los/as colegiados/as que no perteneciendo a la Sección estén interesados/as.

Entrada libre, previa inscripción modalidad [presencial](#) o mediante [videoconferencia](#).



HABLEMOS DE...SUICIDIO CON EL COLEGIO OFICIAL DE LA PSICOLOGÍA DE MADRID

El Colegio Oficial de la Psicología de Madrid quiere dar respuesta, desde una mirada y atención integral, a una realidad tabú en la mayoría de las culturas y sociedades, que históricamente ha sido silenciada: el Suicidio.

El Suicidio, la muerte autoinflingida o la muerte silenciada es, una realidad para el aproximado millón de personas que se quitan la vida en el mundo cada año, uno cada 40 segundos. El drama del Suicidio, no termina con la persona que ha decidido quitarse la vida, continua con los que dolorosamente viven en la presencia de la ausencia del fallecido: los supervivientes.

Desde Hablemos de Suicidio, deseamos aportar luz a una realidad silenciada, oculta, estigmatizada con un enfoque integral, científico, actual, donde todos los agentes de prevención, desde profesionales de las diferentes áreas de la Psicología e integrantes del tercer sector, pongan voz a la necesidad de atender adecuadamente un problema de salud pública desde sus diferentes ejes de acción.

En Hablemos de Suicidio, hablaremos de la muerte para engrandecer la vida, con el máximo rigor, ciencia, respeto y sensibilidad



Presentación Institucional

Jueves, 2 de septiembre a las 10.30 h.

Conferencia. El Suicidio en la actualidad: datos para la reflexión

Viernes, 3 de septiembre de 19.00 a 20.30 h.

Presenta: Mercedes Bermejo Boixareu.

Conferenciante: Pedro Martín-Barrajón Morán.

Entrada libre, previa inscripción modalidad [presencial](#) o mediante [videoconferencia](#).

Conferencia. Prevención del Suicidio en tiempo de pandemia en colaboración con la Asociación de Investigación, Prevención e Intervención del Suicidio (AIPIS)

Martes, 7 de septiembre, de 18.30 a 20.00 h.

Presenta: Javier Muñoz Moreno.

Conferenciante: Alejandro Rocamora Bonilla.

Entrada libre, previa inscripción modalidad [presencial](#) o mediante [videoconferencia](#).

Presentación del Libro. Duelo, autolesión y conducta suicida. Desafíos en la era digital

Jueves, 9 de septiembre de 18.30 a 20.00 h.

Presenta: Nuria Mateos de la Calle.

Intervienen: Luis Fernando López Martínez. José Antonio Luengo Latorre. Eva M^a Carretero García.

Entrada libre, previa inscripción modalidad [presencial](#) o mediante [videoconferencia](#).

Día Mundial de la Prevención del Suicidio

Viernes, 10 de septiembre de 18.00 a 20.00 h.

Presenta: Timanfaya Hernández Martínez.

- Conferencia. Programas de Prevención del Suicidio en la Comunidad de Madrid

Mercedes Navío Acosta.

- Conferencia. La Prevención del Suicidio en la infancia y la adolescencia: el papel de los centros educativos

José Antonio Luengo Latorre.

Entrada libre, previa inscripción modalidad [presencial](#) o mediante [videoconferencia](#).

Mesa redonda. Necesidades actuales en la Psicología y la prevención de la conducta suicida

Miércoles, 15 de septiembre de 18.30 a 20.30 h.

Modera: Mayelin Rey Bruguera.

Intervienen: Andoní Ansean Ramos. Miguel Guerrero Díaz. Daniel López Vega. Eva M^a Carretero García. Junibel Lancho María. Juan Antequera Iglesias

Entrada libre, previa inscripción modalidad [presencial](#) o mediante [videoconferencia](#).

Encuentro con Asociaciones de Supervivientes

Miércoles, 22 de septiembre de 12.00 a 14.00h.

Modera: Luis Fernando López Martínez.

Intervienen: Cristina Blanco Fernández de Valderrama. Daniel López Vega. José Manuel Dolader Poblador. Carlos Soto Madrigal y Olga Ramos Calvo.

Entrada libre, previa inscripción modalidad [presencial](#) o mediante [videoconferencia](#).

Mesa Redonda. Retos y Desafíos. Una visión desde diversas áreas de la Psicología

Miércoles, 29 de septiembre de 17.30 a 20.30h.

Modera: Timanfaya Hernández Martínez.

· La prevención del Suicidio en prisión. **María Yela García.**

· Plan de Prevención de Suicidios en la Guardia Civil. **Santiago García Estebaranz.**

· Juguetes rotos: vulnerabilidad psicológica y riesgos en deportistas. **Alejo García-Naveira Vaamonde.**

· Aspectos clave en la evaluación e intervención de crisis suicidas. **Teresa Pacheco Tabuenca.**

Entrada libre, previa inscripción modalidad [presencial](#) o mediante [videoconferencia](#).

MESA REDONDA ONLINE LA HORA DE LA PSICOLOGÍA ECONÓMICA



SECCIÓN DE PSICOLOGÍA
DEL TRABAJO, ORGANIZACIONES
Y RECURSOS HUMANOS

Organizada por el Grupo de Trabajo Psicología y Economía de la . Sección Psicología del Trabajo, Organizaciones Y Recursos Humanos del Colegio.

Programa:

18.00 -18.10 ¿Qué es la Psicología Económica? **Adrián Navalón López de la Rica.**

18.10 -18.25 Ámbitos de aplicación de la Psicología Económica. "Psicología Económica en Políticas Públicas. Aplicación de la PE en la adopción de objetivos ESG". **Rodrigo González Pérez.**

18.25 -18.40 Ámbitos de aplicación de la Psicología Económica. "Psicología Económica en Organizaciones. Gestión de Personas". **Patricia Martín Gómez.**

18.40-18.55 Ámbitos de aplicación de la Psicología Económica "Psicología Económica en Organizaciones. **Juan José López Maraño.**

18.55-19.15 La figura de "Chief Behavioral Officer" como salida profesional de la psicología. **Rafael López Pérez.**

19.15 -19.30 Coloquio.

Fecha: Martes, 28 de septiembre de 18:00 a 19:30 h.

Acceso libre, [previa inscripción](#).

PRESENTACIÓN DEL LIBRO "PONIENDO ALMA AL DOLOR"

Este libro describe un modelo de intervención terapéutica con niños, niñas y adolescentes que han sufrido alguna forma de abuso sexual. Desarrollado por las profesionales de la UTASI (Unidad Terapéutica de Abuso Sexual Infantil de la Dirección General del Menores y Familia del Gobierno de Illes Balears), expone todas las fases del proceso terapéutico para permitir a cualquier profesional replicarlo o adaptar el abordaje a otras experiencias traumáticas.

Fecha: Jueves, 30 de septiembre, de 19.00 a 20.30 h.

Entrada libre, previa inscripción, modalidad [presencial](#) o mediante [videoconferencia](#).

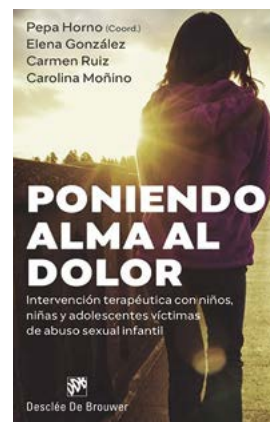

SESIÓN INFORMATIVA SOBRE EL CERTIFICADO EUROPEO EUROPSY



En esta sesión se explicará qué son los certificados europeos Europsy Básico, Europsy Psicoterapia y Europsy del Trabajo y de las Organizaciones, y cómo realizar los trámites para su obtención.

Ponente: **Miguel Corbacho Soto.**

Martes, 5 de octubre, de 12.00 a 13.30 h.

Acceso gratuito, previa inscripción, modalidad [presencial](#) o mediante [videoconferencia](#).



SECCIÓN DE
PSICOLOGÍA CLÍNICA,
DE LA SALUD Y PSICOTERAPIA

CICLO DE VIDEOCONFERENCIAS DE PSICOLOGÍA DEL DEPORTE



SECCIÓN DE PSICOLOGÍA
DE LA ACTIVIDAD
FÍSICA Y DEL DEPORTE



Esta actividad se enmarca en el proceso de consolidación y difusión de la Psicología de la Actividad Física y el Deporte, tanto en Madrid como en España, a través del Colegio Oficial de la Psicología de Madrid. Es una oportunidad para los profesionales de la Psicología de acceder a la experiencia profesional y trabajos aplicados del psicólogo y psicóloga en el contexto deportivo.

Los objetivos marcados son:

- Acercar a los asistentes experiencias profesionales sobre la relevancia del papel del profesional de la Psicología del deporte en diferentes ámbitos de actuación (alto rendimiento, otros niveles de competición, ocio, bienestar y tiempo libre, organizaciones y poblaciones especiales), así como la intervención con los diferentes clientes de la población deportiva (directores deportivos, entrenadores, deportistas, padres y árbitros).
- Compartir experiencias profesionales del psicólogo/a del deporte, intervenciones de campo, avances tecnológicos en Psicología del Deporte, metodología de Evaluación-Intervención, etc.
- Generar debate entre los participantes. Formación continuada desde la práctica profesional.

Conferencia: Emociones y rendimiento deportivo.

Conferencia: El camino desde una pasión al odio: BURNOUT en el Deporte.

José Ortiz Gordo. Lunes, 4 de octubre, de 19.00 a 20.00 horas.

Conferencia: El TrialBici desde la Psicología del Deporte.

María Luisa Bascuñana. Lunes, 25 de octubre, de 19.00 a 20.00 horas.

Acceso libre, [previa inscripción](#).

CICLO DE VIDEOCONFERENCIAS SOBRE PROTECCIÓN DE DATOS Y SEGURIDAD EN LA INFORMACIÓN EN EL ÁMBITO DE LA PSICOLOGÍA

Ciclo de videoconferencias informativo sobre Protección de datos y Seguridad en la información en el ámbito de la Psicología impartidas por la empresa Onciber, empresa especializada en servicios de consultoría de protección de datos.

RGPD y Psicología: ámbito de aplicación y obligaciones.

Viernes, 8 de octubre, de 12.30 a 13.30 h.

Acceso libre, [previa inscripción](#).



WWW.COPMADRID.ORG

CICLO DE CONFERENCIAS DEL COLEGIO OFICIAL DE LA PSICOLOGÍA DE MADRID Y LA FEDERACIÓN DE ASOCIACIONES DE PSICÓLOGOS Y MÉDICOS PSICOTERAPEUTAS DE ESPAÑA. FAPYMPE 2021-2022

FAPyMPE Federación de Asociaciones de
Psicólogos y Médicos
Psicoterapeutas de España



de Colegio Oficial
de la Psicología
de Madrid

SECCIÓN DE
PSICOLOGÍA CLÍNICA,
DE LA SALUD Y PSICOTERAPIA

Organizado por la Sección de Psicología Clínica, de la Salud y Psicoterapia del Colegio y la Federación de Asociaciones de Psicólogos y Médicos Psicoterapeutas de España.

- El apego en la clínica. Analizando la complejidad de lo específico desde el Enfoque Modular Transformacional de Hugo Bleichmar **Mariela De Filpo Beascochea**.

Viernes, 24 de septiembre, de 18.30 a 20.00 h.

Los miembros de la Sección pueden inscribirse a la actividad, ya sea presencialmente (recibirán certificado de asistencia si asisten al 80% del ciclo), o a través de videoconferencia. Si quedaran plazas libres, en la modalidad presencial, podrán inscribirse los/as colegas/as que no perteneciendo a la Sección estén interesados/as.

Entrada libre, previa inscripción, modalidad [presencial](#) o mediante [videoconferencia](#).

XI EDICIÓN DEL PROGRAMA MINERVA: MENTORING PARA TU DESARROLLO PROFESIONAL

Organiza: Grupo de Trabajo de Psicología, Formación y Desarrollo de Personas del Colegio Oficial de la Psicología de Madrid.

Mentoring es un proceso sistemático mediante el cual una persona con más experiencia (mentor/a) guía y ayuda a otra (tutelado/a) en su desarrollo profesional y personal a través de la transmisión de conocimientos, experiencias y vivencias adquiridas a lo largo de su trayectoria profesional.

El objetivo de este programa es contribuir al desarrollo profesional de los/as psicólogos/as, que deseen emprender actividades profesionales en el ámbito de la Psicología del Trabajo, las Organizaciones o de los Recursos Humanos, o bien que se encuentren trabajando y quieran desarrollar sus competencias en dicho ámbito. A lo largo de varias ediciones, y aprovechando el valioso caudal de conocimiento y experiencia que existe dentro de la propia profesión, el Programa de Mentoring Minerva ha demostrado su utilidad para aquellos profesionales vinculados a la Psicología y al desarrollo de personas que necesitan realizar una mejora en su carrera profesional y/o impulsar un proyecto empresarial.



Actividad gratuita, [previa inscripción](#), hasta el 30 de septiembre de 2021. Las plazas son limitadas.

Más información y contacto con las personas de coordinación en: mentoringminerva@cop.es

WWW.COPMADRID.ORG



Jornadas

III JORNADAS ONLINE PARA LA PROMOCIÓN DEL BUEN TRATO A LAS PERSONAS MAYORES.

Organizada por el Grupo de Trabajo de la Promoción del Buen Trato a las Personas Mayores del Colegio.

Sábado, 25 de septiembre

Programa.

11.00 h. Mesa Redonda “Intervención en Buen Trato en Residencias de Personas Mayores” **Sara Martínez de Pedro y Gema Sanz Ponce.**

12.00 h. Conferencia “Buen trato en la comunicación con el paciente mayor” **Ana María González Jiménez**

13.00 h. Mesa Redonda “Acercándonos a la Atención Centrada en la Persona”. **Marta Gómez-Caminero Roses y Celia Huelbes Palencia**

17.30 h. Taller: “Papel de las Nuevas Tecnologías en el empoderamiento de las personas mayores” **Teresa Vázquez Resino**

18.30 h. Conferencia “Empoderamiento del Buen Trato en los mensajes diarios que enviamos a las personas mayores”. **María Nieves Gómez Llano**

19.30 h. Mesa redonda “Todo por los mayores pero... ¿con los mayores? El papel de los profesionales en el empoderamiento del adulto mayor”. **Raúl Vaca Bermejo.**

Coordinadora de la Jornada: **Esther Camacho Ortega.**

Acceso libre previa inscripción, modalidad [videoconferencia](#).



JORNADA ACOSO PSICOLÓGICO EN EL TRABAJO: NUEVAS EVIDENCIAS Y DESARROLLOS

Desde la facultad de Psicología de la Universidad Complutense de Madrid, en colaboración con el Colegio Oficial de la Psicología de Madrid, se plantea una jornada de actualización sobre Acoso Psicológico en el Trabajo. En la misma participan expertos nacionales que profundizarán en la evidencia empírica existente sobre cuestiones clave cómo la prevalencia, la evaluación del acoso, sus principales efectos, y la intervención. Del mismo modo, se darán a conocer los principales resultados del proyecto de investigación PSI2017-83465-P, financiada por el Ministerio de Economía, Industria y Competitividad.

Programa:

12.00 h. Prevalencia del acoso laboral: ¿Distracción o necesidad?
Jordi Escartín Solanelles.

12.30 h. Avances y desafíos en la medición del acoso psicológico en el trabajo.
José María León Pérez.

13.00 h. Explorando los efectos del acoso psicológico en el trabajo más allá de la víctima. **Alfredo Rodríguez Muñoz.**

13.30 h. Intervención en acoso psicológico en el trabajo desde la perspectiva de intermediación en Riesgos Psicosociales.
Jorge López de Ávila.

Lunes, 27 de septiembre, de 12.00 a 14.00 h.

Acceso libre previa inscripción, modalidad [presencial](#) o mediante [videoconferencia](#).

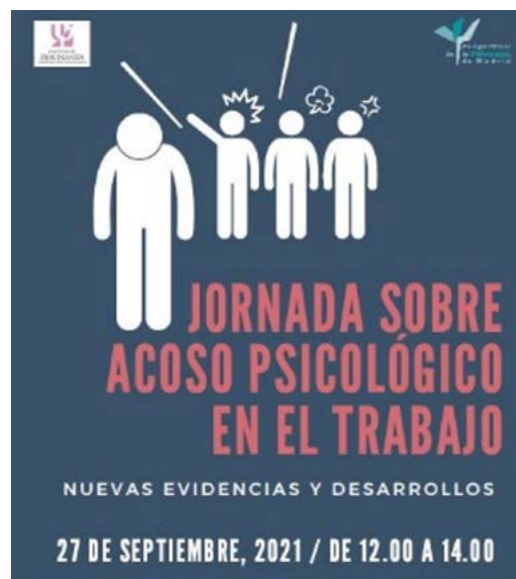

II JORNADAS ONLINE DE INTELIGENCIA EMOCIONAL APLICADA Y PSICOLOGÍA

Desde el Grupo de Trabajo de Inteligencia Emocional del Colegio creemos en la necesidad de dar a conocer y promocionar el trabajo que se realiza con la inteligencia y con las competencias emocionales a nivel educativo, empresarial y en el ámbito de la salud y la importancia que tiene desarrollarlo en los mismos, así como informar de la necesidad de dar a conocer la importancia de usar y trabajar la inteligencia emocional a la población general y su impacto positivo en la vida.

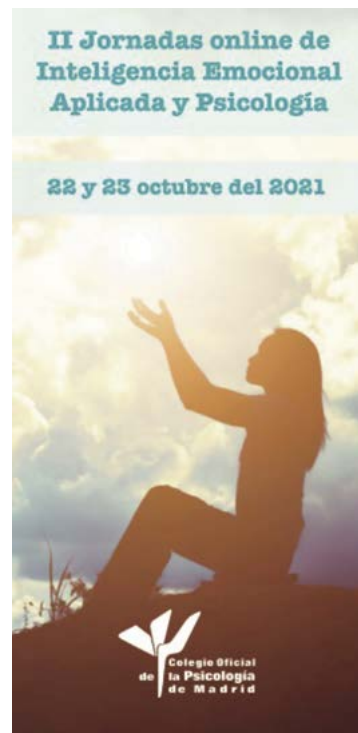
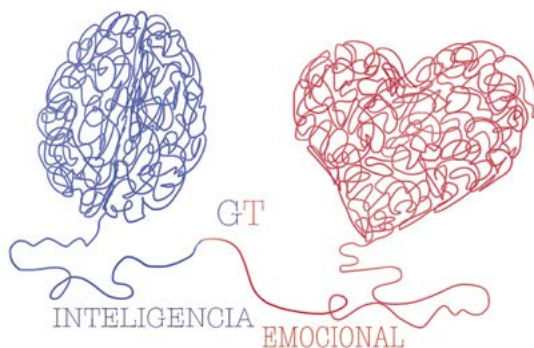

Viernes 22 de Octubre

9:00 h. Inauguración de la Jornada.

9:15 h. Sesión plenaria: PRESENTE Y FUTURO DE LA INTELIGENCIA EMOCIONAL.

11.00 horas. Bloque 1 de talleres: (hay que elegir uno).

Taller 1: Claves de Futuro en el Liderazgo Emocional y la Felicidad en Organizaciones Saludables; Taller 2: Inteligencia Emocional, Inteligencia Artificial y transformación digital.

12:00 h. Networking (Salud, empresa y organizaciones en los networking, Educativa).

12:30 h. Sesión plenaria: NEUROPSICOLOGÍA E INTELIGENCIA EMOCIONAL.

13:30 horas. Bloque 2 de talleres: (hay que elegir uno).

Taller 3: Educación y Emociones; Taller 4: Comunicación e inteligencia emocional: Diferénciate y brilla en tu profesión; Taller 5: Emociones, micro-expresiones y Morfología Facial.

16:00 h. Presentación Tarde.

16:15 h. Sesión plenaria: DEPENDENCIA EMOCIONAL.

17:15 horas. Bloque 3 de talleres: (hay que elegir uno).

Taller 6: Redes Sociales y juego online; Taller 7: Alimentación y Emociones; Taller 8: Experiencias Emocionales.

18:45 h. Networking (Salud, empresa y organizaciones en los networking, Educativa).

19:00 h. Sesión plenaria: INCLUSIVIDAD Y DIVERSIDAD.

20:30 h. Cierre del primer día de Jornada.

Sábado 23 de Octubre

9:00 h. Presentación Jornada Práctica.

9:30 horas. Bloque 4 de talleres: (hay que elegir uno).

Taller 9: Emociones y Discapacidad; Taller 10: Desarrollo emocional en niños de alta capacidad y su impacto en la vida adulta; Taller 11: Las emociones según la filosofía oriental.

11:00 h. Networking (Salud, empresa y organizaciones en los networking, Educativa).

11:30 h. Sesión plenaria: EMOCIONES Y ARTES ESCÉNICAS.

12:30 h. Sesión plenaria: EMOCIONES Y MÚSICA.

13:30h. Conclusiones y cierre Jornadas.

Inscripción: 20 € (10 % de descuento miembros de la Sección de Psicología Clínica y a todos los colegiados/as de Madrid desempleados/as, jubilados/as y estudiantes asociados/as).

Más información de la Jornada en el siguiente [enlace](#).

JORNADA DE BUENAS PRÁCTICAS EN LA FORMACIÓN DEL PSICÓLOGO/A SANITARIO/A

Sábado, 16 de octubre.

Programa:

9.30 h. Inauguración. **Representante de la Junta de Gobierno y Eduardo Torres Celdrán.**

10.00 h. Conferencia de apertura “Autocuidado y bienestar del Psicólogo/a General Sanitario en tiempos de COVID”. **Mónica Poblador Fernández.**

10.30 h. Mesa redonda: Nuevos retos y realidades de las prácticas del MPGS.

Modera: **Eduardo Torres Celdrán.**

“Programas de prácticas desde el ámbito universitario”. **Virginia Fernández Fernández.**

“Avances del Máster General Sanitario y sus salidas profesionales”. **Amable Cima Muñoz.**

“Dificultades del Psicólogo/a sanitario en la actualidad”. **Jessica Moraleda Merino.**

12.00 h. Mesa redonda: Propuestas y buenas prácticas de los centros de prácticas

Coordina: **Ovidio Peñalver Martínez.**

“Realidad de los profesionales sanitarios en el ámbito público y privado”. **Fernando Pena Vivero.**

“Decálogo de buenas prácticas para los centros de prácticas”. **Robin Rica Mora.**

“Perfil de los programas de prácticas del Máster General Sanitario: realidades y limitaciones”. **Carolina Ángel Ardiaca.**

13.30 h. Conferencia de clausura: Desgaste y claves para mejorar la Salud Mental del Psicólogo General Sanitario desde la evidencia científica”. **Luis Fernando López.**

14.00 h. Clausura. **Miguel Ángel Pérez Nieto.**

Acceso libre previa inscripción, modalidad [presencial](#) o por [videoconferencia](#).

Jornada de Buenas Prácticas en la formación del Psicólogo/a Sanitario/a

Sábado, 16 de octubre de 2021



Colegio Oficial
de la Psicología
de Madrid

SECCIÓN DE
PSICOLOGÍA CLÍNICA,
DE LA SALUD Y PSICOTERAPIA

Cursos monográficos

FORMULACIÓN DE CASO E INTERVENCIONES BREVES BASADAS EN TERAPIA FOCALIZADA EN LA EMOCIÓN: UN RECURSO INTEGRADOR. CÓD. SCC2121



SECCIÓN DE
PSICOLOGÍA CLÍNICA,
DE LA SALUD Y PSICOTERAPIA

En el ámbito de la Psicología Clínica y de la Salud, así como el de la Psicoterapia, se reconoce ampliamente el papel de los procesos afectivos en el malestar psicológico y la psicopatología, si bien su formulación en el contexto de los casos clínicos difiere notablemente de un modelo psicoterapéutico a otro. Por ese motivo, el curso pretende aportar una visión integrativa, apoyada en las investigaciones y evidencias sobre procesos de cambio emocional en psicoterapia aportadas por la Terapia Focalizada en la Emoción (TFE), accesible para clínicos que no necesariamente parten de este modelo. A su vez, trata de responder a la necesidad de ajustar las intervenciones a las demandas de los pacientes, así como a la naturaleza específica de las dificultades que presentan, de modo que sean posibles intervenciones breves y focales. Para ello, el curso aporta un modelo novedoso de formulación de caso transdiagnóstica basada en las estrategias para manejar el afecto que utiliza la persona, sus efectos y los ciclos de autotratamiento negativo en los que queda atrapada. Finalmente, el curso pretende atender a la necesidad de conectar la formulación de caso con las intervenciones focales, de un modo que combine la perspectiva estratégica con la sintonización con el afecto momento a momento.

Ponente: **Ciro Caro García.**

Duración: 10 horas.

Fechas: **Sábado, 16 de octubre de 09.00 h a 14.00 h y de 15.00 h a 20.00 h.**

Inscripción: 75 € (10 % de descuento miembros de la Sección de Psicología Clínica y a todos los colegiados/as de Madrid desempleados/as, jubilados/as y estudiantes asociados/as).

Más información del curso en el siguiente [enlace](#).

II EDICIÓN CURSO DE INTRODUCCIÓN A TÉCNICAS CORPORALES EN PSICOTERAPIA. CÓD. SCC2114

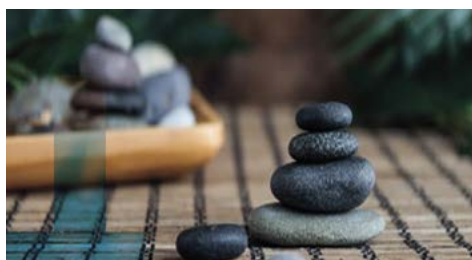

SECCIÓN DE
PSICOLOGÍA CLÍNICA,
DE LA SALUD Y PSICOTERAPIA

Desde el comienzo de la Psicoterapia han sido muchas las escuelas y autores que han reclamado una mayor presencia y atención al cuerpo, no solo por mostrar claramente desequilibrios psicológicos, sino como canal y forma prioritaria de intervención. Cada vez más psicoterapeutas utilizan técnicas corporales para que el consultante tome conciencia de cómo se siente y experimente nuevos estados más placenteros (p.ej. trabajando con la respiración o los sonidos, con determinados ejercicios físicos, quedándose en silencio mientras experimenta determinadas posturas o esculturas, caminando por la sala, observando sensaciones internas según conecta con algunas ideas o episodios, etc.). El mindfulness, la arteterapia, el focusing y el psicodrama son claros ejemplos de ello y nos brindan sencillos ejercicios y técnicas que podemos incorporar a nuestra práctica clínica, al margen de la orientación que tengamos. Algunos autores hablan de técnicas "botton-up" (de abajo a arriba), en contraposición a las que priman la palabra, donde empezamos trabajando corporalmente para que afloren emociones y, por último, significamos o ponemos palabras a lo sentido y experimentado.

El objetivo de este curso es probar y conocer estas herramientas para poder incluirlas en nuestra forma de acompañar, sabiendo su técnica y el para qué de las mismas.

Ponentes: **Ovidio Peñalver Martínez, Lydia Barbas González, Guillermo Myro Domínguez y Patricia Beltrán Pardo.**

Duración: 20 horas.

Fechas: **10, 11, 17 y 18 de septiembre, viernes de 16.00 a 21.00 h y sábados de 9.00 a 14.00 h.**

Inscripción: 140 € (10 % de descuento miembros de la Sección de Psicología Clínica y a todos los colegiados/as de Madrid desempleados/as, jubilados/as y estudiantes asociados/as).

Más información del curso en el siguiente [enlace](#).

IV EDICIÓN SUPERVISIÓN DE CASOS CLÍNICOS. CÓD. SCC2128

En esta actividad formativa se analizarán y supervisarán casos clínicos, explorando posibles problemas que pueden surgir en la relación terapeuta-paciente, plantear nuevas hipótesis de trabajo, resolver dudas o dificultades que surjan a los psicólogos/as a lo largo del proceso terapéutico. Dicha revisión de casos podrá realizarse desde uno de los 4 enfoques principales (psicoanálisis-psicodinámico, cognitivo-conductual, humanista, sistémico), a través de supervisores acreditados con una larga trayectoria y experiencia profesional supervisando casos.

Destinatarios: Profesionales de la Psicología, con formación previa en el enfoque elegido.

Puedes asistir trayendo algún caso para supervisar o acudir como oyente.

Enfoque Sistémico: Carmen Bermúdez Romero. 1 de octubre, 5 de noviembre, 3 de diciembre, 21 de enero, 18 de febrero, 18 de marzo, 6 de mayo y 3 de junio.

Enfoque Humanista: Julián Martín-Aragón. 8 de octubre, 12 de noviembre, 10 de diciembre, 28 de enero, 25 de febrero, 25 de marzo, 13 de mayo y 10 de junio.

Enfoque Cognitivo-Conductual: Montserrat Montaña Fidalgo. 15 de octubre, 19 de noviembre, 17 de diciembre, 4 de febrero, 4 de marzo, 1 de abril, 20 de mayo y 17 de junio.

Enfoque Psicoanalítico-Psicodinámico: Ana M^a Abello Blanco. 22 de octubre, 26 de noviembre, 14 de enero, 11 de febrero, 11 de marzo, 22 de abril, 27 de mayo y 24 de junio.

Horario: viernes, de 12.00 a 14.30 horas.

Duración: 20 horas cada enfoque

Inscripción: 250 (miembros de la Sección de Psicología Clínica, jubilados o desempleados 10 % de descuento) o 75€ como oyente.

Más información del curso en el siguiente [enlace](#).

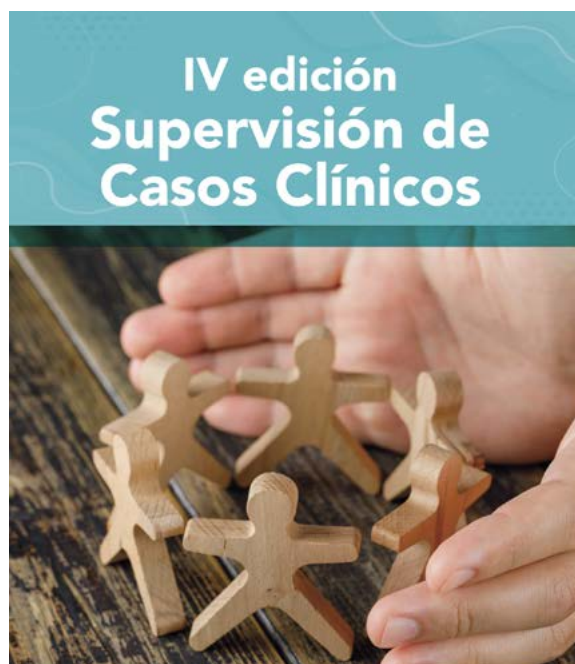

V EXPERTO EN MINDFULNESS PARA LA INTERVENCIÓN CLÍNICA Y SOCIAL CÓD. X2108

Debido al interés que existe en España por la técnica y práctica del Mindfulness y después de haber realizado en el Colegio Oficial de Psicólogos de Madrid diferentes actividades Mindfulness (programas MBSR y de introducción y avanzados) observamos que los participantes demandan una formación de mayor profundidad en este ámbito.

Este curso de Experto responde a esta demanda como una formación muy específica al estar orientada a la intervención clínica y social.

Ponentes: Guillermo Myro Domínguez, Francisco Gázquez Rodríguez, Cuca Azinovic, Guillermo Blanco Bailac, Carola García Díaz, Gaëtane Hermans, Ainhoa Muñoz San José, Ángela Palao Tarrero, Santiago Segovia Vázquez, Beatriz Rodríguez Vega, Ausiàs Cebolla i Martí, Silamini Guirao Goris, Dharmakirti Zuazquita Serra.

Duración: 150 horas.

Fecha de inicio: 24 de septiembre.

Inscripción: 1.300 € (Posibilidad de pago fraccionado. 10 % de descuento a todos los Psicólogos/as colegiados/as de Madrid desempleados/as, jubilados/as).

Más información del curso en el siguiente [enlace](#).



V EDICIÓN EXPERTO EN LA APLICACIÓN CLÍNICA DE LA PSICOTERAPIA BREVE ESTRATÉGICA EN LA SENDA DE PALO ALTO. CÓD. X2101

Una de las innovaciones epistemológicas del siglo XX ha sido el desarrollo aportado por la Escuela de Palo Alto, que partiendo de la comunicación humana y del constructivismo ha desarrollado un modelo de psicoterapia breve estratégica de amplio espectro.

Además, en línea con Frances Allen, psiquiatra de gran reconocimiento a nivel internacional del S. XXI (coordinador del DSM-IV), “creo que una psicoterapia breve es muy eficaz” dentro del debate actual suscitado por el exceso de mediación en el área de salud mental.

El objetivo de este curso es aproximar este modelo a los/las profesionales para que adquieran competencias de intervención psicoterapéutica en los trastornos más recurrentes en consulta, ofreciéndoles instrumentos para la práctica clínica.

Ponentes: Carlo Cattaneo, Óscar J. Blanco San Segundo, Belén Ortega Bellé, Concha Pérez Salmón.

Duración: 120 horas.

Fecha de inicio: 24 de septiembre.

Inscripción: 950 € (Posibilidad de pago fraccionado. 10 % de descuento a todos los Psicólogos/as colegiados/as de Madrid desempleados/as, jubilados/as y estudiantes asociados/as).

Más información del curso en el siguiente [enlace](#).



ESPECIALISTA SEMIPRESENCIAL EN INTERVENCIÓN PSICOLÓGICA EN CONFLICTOS FAMILIARES Y MEDIACIÓN. CÓD. SM2104

El curso de Especialista semipresencial en Intervención Psicológica en Conflictos Familiares y Mediación tiene como objetivo capacitar a los/las psicólogos/as para la intervención en conflictos familiares en tres ámbitos de intervención profesional: Mediación, Coordinación de Parentalidad y Terapia familiar.

Se ofrece una formación rigurosa en diversos modelos y técnicas psicológicas eficaces tanto para el análisis como para la gestión del conflicto, posibilitando la elección y puesta en marcha de la intervención más adecuada en cada caso.

El curso de Especialista incluye el curso de Mediación más completo y práctico, preparando al profesional para el abordaje de conflictos civiles y mercantiles. El Colegio Oficial de la Psicología de Madrid es un centro reconocido por el Ministerio de Justicia para la impartición de programas formativos en Mediación Civil y Mercantil, por lo que este curso capacita para el ejercicio de la mediación y permite inscribirse como mediador en dicho organismo.



Las experiencias llevadas a cabo en otros países ponen de relieve la necesidad de capacitar a profesionales de la Psicología en coordinación de parentalidad. Se trata de una figura profesional emergente que interviene con familias que atraviesan procesos judiciales de separación o divorcio y que mantienen un alto grado de conflictividad interparental de gran impacto en el desarrollo psicológico de los hijos. Este curso proporciona una de las formaciones más completas al incorporar modelos, técnicas y estrategias del ámbito de la terapia familiar y la mediación, así como un acercamiento muy práctico al sistema legal y al ámbito judicial.

Por último es importante resaltar que además de la enseñanza teórica, este curso ofrece un gran número de horas formativas dedicadas a entrenamientos guiados y talleres prácticos que aportan al alumno/a seguridad a la hora de abordar la intervención, así como herramientas, estrategias y habilidades para el ejercicio profesional.

Ponentes: Santiago Madrid Liras, Javier Torán Zufía, Carmen Capilla Rodríguez, Nuria Mateos de la Calle, Milena Medina Pinilla, M^a Jesús Pérez Crespo, Encarna Leal Pérez, M^a Dolores Hernández Gutiérrez, Marta Gordillo Rodríguez, Leticia Gorospe Amo, Amaya Gómez Calvo, Andrea Finkelstein, María Carnero de Blas, Paco Molinero Ruiz, Guillermo Blanco Bailac, Álvaro Rubio Álvarez, Emiliano Carretero Morales, Nuria de Isabel Zubieta, Javier Guillén Buhigas, Patricia Aréchaga, Félix Arias Arias, Amparo Quintana García, Mónica Rodríguez-Sedano Morales de Castilla, M^a Luisa Pérez Caballero, Ana Isabel García Colmenarejo, Rebeca Hernández Barrero, José Manuel Muñoz Vicente.

Duración: 236 horas (180 horas de teoría online y 56 horas presenciales de entrenamientos prácticos).

Fechas: Del 20 de septiembre de 2021 al 30 de mayo de 2022.

Clases presenciales 20 y 27 de noviembre, 18 de diciembre, 22 de enero, 5, 12, y 19 de febrero, 5, 12 y 26 de marzo, 2 de abril, 20*, 21 y 28 de mayo. Sábados de 10.00 a 14.00h o de 16.00 a 20.00h. *Viernes de 16.00 a 20.00 horas.

Inscripción: 1.250 € (10 % descuento a todos los colegiados de Madrid desempleados/as, jubilados/as y estudiantes asociados/as).

Más información del curso en el siguiente [enlace](#).

SEMINARIO ONLINE INTERNACIONAL "DESCRIPCIÓN GENERAL DE LA TEORÍA POLIVAGAL" CON EL DR. STEPHEN W. PORGES. CÓD. SC02176



**Colegio Oficial
de la Psicología
de Madrid**

SECCIÓN DE
PSICOLOGÍA CLÍNICA,
DE LA SALUD Y PSICOTERAPIA



Organiza Sección de Psicología Clínica, de la Salud y Psicoterapia del Colegio, en colaboración con The Polyvagal Institute, EEUU.

La Teoría Polivagal no es un modelo clínico y tampoco es un tipo de terapia sino una plataforma para comprender la fisiología del SNA con sus dos ramas, (el simpático y el parasimpático) y sus tres vías, (la simpática, la ventro vagal y la dorso vagal), como base para entender el comportamiento humano. La Teoría Polivagal ofrece una ciencia precisa para entender cómo el nervio vago, una parte de este sistema, que conecta el cerebro, con el corazón, el oído y con las vísceras, se relaciona con nuestra capacidad humana de conectar y comunicarnos con los demás. A esta capacidad del SNA se le llama en lenguaje científico actual "el sistema de conexión social", cuyo funcionamiento y regulación resulta imprescindible para el bienestar psicológico, para la innovación, para la creatividad, y la salud de las personas.

Este seminario consta de dos horas de vídeo con una exposición clara sobre los conceptos clave y los principios organizativos de la Teoría Polivagal de la mano del Dr. Stephen Porges y Deb Dana, la principal formadora de esta Teoría.

Estos vídeos se facilitarán traducidos con subtítulos y una sesión de 75 minutos en directo con el Dr. Porges, con traducción simultánea para responder a las preguntas de los asistentes.

Ponentes: Stephen W. Porges, Ph.D y Deb Dana.

Fechas: Acceso al seminario desde el 10 de septiembre al 20 de septiembre. Encuentro en directo con el Dr. Porges el 18 de septiembre de 19.00 a 20.15 h.

Inscripción: 60 € (descuento a los miembros de la Sección en Psicología Clínica de la Salud y Psicoterapia y a todos los colegiados/as de Madrid desempleados/as, jubilados/as y estudiantes asociados/as).

Más información del curso en el siguiente [enlace](#).

MÁSTER EN DIRECCIÓN, GESTIÓN Y LIDERAZGO EN RECURSOS HUMANOS 6ª EDICIÓN. 2021-2022

Título propio del Centro de Enseñanza Superior Cardenal Cisneros y el Colegio Oficial de la Psicología de Madrid.

Diploma del Máster en Dirección, Gestión y Liderazgo en Recursos Humanos expedido por el CES Cardenal Cisneros y el Colegio Oficial de la Psicología de Madrid.

Diploma básico de Prevención de Riesgos Laborales: Junto con el Diploma del Máster se obtiene el Diploma que permite el desempeño de las funciones básicas para la gestión de Prevención de Riesgos Laborales.

Este Máster te permite alcanzar las competencias necesarias para aportar valor en todas las áreas funcionales de esta estratégica área de la empresa. Consiguiendo los siguientes objetivos: Adquirir una visión estratégica de la Dirección de RRHH identificando su impacto organizativo y social. Reconocer el valor añadido que aporta la gestión de personas a las organizaciones en el momento actual. Conseguir los conocimientos, habilidades y capacidades necesarias para llevar a cabo la función de los departamentos de recursos humanos de una manera profesional, eficaz, moderna e integrada. Tomar decisiones eficientes y socio-sistémicas para el óptimo funcionamiento de la empresa, alineando los objetivos de la organización con los objetivos de las personas. Desarrollar las competencias relacionales para trabajar en un entorno globalizado, diverso, dinámico y sometido a permanentes cambios. Aplicar la Responsabilidad Social Corporativa apoyándose en los valores y filosofía de la organización con el plus ético y responsable que la gestión de recursos humanos puede aportar. Diseñar planes de actuación a la vanguardia de las tendencias en liderazgo que permitan el desarrollo de las personas, la optimización de sus competencias y la excelencia en su rendimiento.



Duración: La modalidad de las clases es presencial. En caso necesario se adoptarán procedimientos de docencia online o mixta. La carga lectiva del título es equivalente a 70 créditos ECTS. Seis meses de prácticas bajo convenios suscritos entre el CES Cardenal Cisneros y prestigiosas empresas y consultoras. De octubre de 2021 a junio de 2022.

Lugar de celebración: Centro de Enseñanza Superior Cardenal Cisneros, calle Gral. Díaz Porlier 58, de Madrid.

Inscripción: 5.970 € (Pago fraccionado en 9 mensualidades para colegiados/as del Colegio Oficial de la Psicología de Madrid).

Más información del curso en el siguiente [enlace](#).

VI EXPERTO EN INTERVENCIÓN CLÍNICA EN ADICCIONES: NUEVOS AVANCES Y TÉCNICAS INTEGRADORAS. CÓD. X2107

Los Trastornos Adictivos con y sin sustancia poseen una base común, presentando características similares entre ellos que también se producen en otros hábitos de conducta. La vida cotidiana de una persona dependiente, aparece gobernada por el propio hábito que nuclea la adicción, lo que provoca bastante asimetría en las prioridades vitales (impidiéndole desempeñar diferentes papeles, encarnar distintas normas,...) y poca flexibilidad (que aludiría a la ejecución, o no, de determinadas acciones en función de las circunstancias). Es importante entender el por qué una persona puede llegar a renunciar a su propio equilibrio, provocando una desorganización vital. El componente común es la supeditación de la vida cotidiana a las conductas que tienen que ver con su adicción y ese es el marco en el cual se focaliza la formación, donde la intervención estará orientada más al grado de deterioro, la medida en la que la dependencia cope la vida cotidiana de la persona, que al tipo de hábito que se trate.

Actualizar conocimientos sobre la patología de las adicciones resulta de gran interés, pero el presente curso pretende profundizar, sobre todo, en los aspectos más prácticos de la intervención clínica avalados por la dilatada experiencia profesional del elenco de docentes. El propósito de este curso de Experto es dotar a los participantes de una filosofía de intervención y unas estrategias resolutivas contrastadas bajo criterios de calidad, rigor científico e innovación para desenvolverse de una forma eficaz con este tipo de pacientes. Por ello, el planteamiento de un alto porcentaje de las clases es que sean de carácter eminentemente práctico, con el objetivo de desarrollar y entrenar habilidades específicas requeridas para la intervención.



Ponentes: José Antonio Molina del Peral, Guillermo Blanco Bailac, Gloria García Fernández, José Luis Hernández Barbosa, Santiago Madrid Liras, Sonia Vela Manzanero, Carlos Villoria López.

Duración: 125 horas.

Fecha de inicio: 15 de octubre.

Inscripción: 1.000 € (Posibilidad de pago fraccionado. 10 % de descuento a todos los Psicólogos/as colegiados/as de Madrid desempleados/as, jubilados/as).

Más información del curso en el siguiente [enlace](#).

VI EDICIÓN EXPERTO UNIVERSITARIO EN PSICOLOGÍA COACHING.



La naturaleza de un proceso de Psicología Coaching es el desarrollo de los recursos de una persona para que alcance una meta apoyándose en la facilitación de un psicólogo-coach. La figura del psicólogo experto en coaching PsEC® ofrece un sustancial valor añadido en un proceso de Psicología Coaching ya que puede identificar patrones de pensamiento, emocionales, corporales, sociales, sistémicos, incidentes críticos y utilizar palancas de cambio más variadas y eficientes, lo que redunda en resultados de más largo alcance y mayor profundidad, como se ha podido ilustrar en algún estudio.

Es por ello que la Psicología Coaching se está constituyendo como una forma de hacer Psicología, una línea de actuación aplicable en cualquier sector humano.

Son numerosos los colegiados, que desde todas las áreas de especialización, están demandando una formación específica y profesionalizada, acorde con su perfil de profesionales de la Psicología y centrado en ampliar su portfolio de servicios profesionales. También para los jóvenes psicólogos se plantea como un campo muy interesante de conocimiento y oportunidades profesionales. Es previsible el incremento de la demanda de los servicios de Psicología Coaching y de la formación en coaching, ya que la utilización de esta metodología supone un cambio diferencial en el trabajo para la obtención de conductas y resultados, tanto a nivel individual, como organizacional. Se aplica tanto en procesos individuales, como grupales y de equipo y supone un valor añadido metodológico ya imprescindible para un ejercicio profesional altamente eficiente.

El Título Propio de experto universitario del Centro de Enseñanza Superior Cardenal Cisneros, Adscrito a la Universidad Complutense de Madrid y la acreditación profesional del Colegio Oficial de la Psicología de Madrid ofrecen con este curso un programa para el ejercicio profesional de una psicología orientada al logro que supone un valor diferencial metodológico en un ejercicio profesional eficiente.

Este curso cumple con los criterios para la acreditación profesional de Psicólogo experto en coaching, PsEC® otorgada por el Colegio Oficial de la Psicología de Madrid.

Esta doble titulación se fundamenta en tres pilares: la formación desde la experiencia, la acreditación profesional rigurosa y la creación de una red de profesionales altamente especializados. Método del griego metha (más allá) y odos (camino), significa literalmente camino o vía para llegar más lejos; hace referencia al medio para llegar a un fin.

Duración: 250 horas.

Fecha de inicio: viernes, 1 de octubre.

Más información del curso en el siguiente [enlace](#).

VI EDICIÓN MÁSTER EN PSICOLOGÍA FORENSE

Organizado por el Colegio Oficial de la Psicología de Madrid y la Universidad Rey Juan Carlos. Título Propio de la Universidad Rey Juan Carlos (65 créditos ECTS).

En la actualidad el Psicólogo/a Forense es una figura profesional plenamente consolidada en el contexto jurídico español. Su función principal es emitir informes periciales para auxiliar en la toma de decisiones en el contexto judicial.

Esto supone retos complejos para el psicólogo/a, derivados, por un lado, de las características del contexto judicial, que altera la tradicional relación Psicólogo/a-cliente; y por otro, de la responsabilidad derivada de las repercusiones que el dictamen pericial tiene en la vida de las personas evaluadas (restricción de derechos, reconocimiento de indemnizaciones, alteraciones de las relaciones familiares, victimización secundaria, entre otras.). Por todo ello, este profesional precisa de una formación especializada que contribuya a una práctica basada en altos estándares técnicos y deontológicos.

La Universidad Rey Juan Carlos y el Colegio Oficial de la Psicología de Madrid, a través de este Máster quieren facilitar una formación teórica y especialmente práctica que te aportará las competencias necesarias para el ejercicio de esta especialidad dentro del ámbito forense privado, y que te abrirá nuevas alternativas profesionales como Experto Asesor de los principales operadores jurídicos: Jueces, Fiscales y Letrados.

Del 15 de octubre de 2021 al 4 de junio de 2022.

Más información del curso en el siguiente [enlace](#).

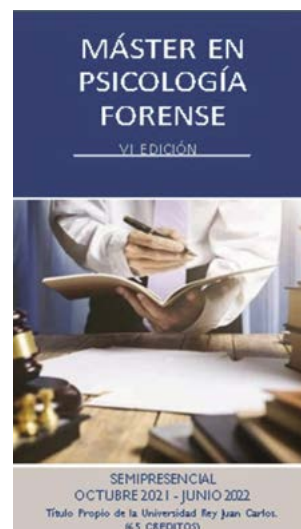

II EDICIÓN EXPERTO PSICODIAGNÓSTICO DE RORSCHACH SISTEMA COMPREHENSIVO. CÓD. X2109

Organizado por el Grupo de Rorschach y Técnicas Proyectivas del Colegio Oficial de Psicólogos de Madrid.

El entrenamiento en la administración, codificación e interpretación de Rorschach apenas se contempla en la formación universitaria oficial y su enseñanza se limita a ocasionales entidades privadas que no siempre garantizan su rigor científico y deontológico.

Los docentes de la Sociedad Española de Rorschach y Métodos Proyectivos, acreditados por la International Rorschach Society, enseñan el Sistema Comprehensivo: un enfoque integrador que mediante complejos análisis psicométricos ha extraído las variables con mayor validez y fiabilidad del test. El resultado es un instrumento que permite analizar elementos objetivos y subjetivos de la personalidad del examinado. Mediante el Rorschach se puede obtener información sobre el tipo de procesos psíquicos activados en el sujeto en el momento de ser evaluado, conociendo en qué medida están determinados por su desarrollo evolutivo y por su estructura psicopatológica, en sus vertientes cognitivas y dinámicas, intersubjetivas e interpersonales y, en algunos casos, también intrapsíquicas.



Este curso ofrece el marco adecuado y con las suficientes garantías científicas en el entrenamiento de esta técnica, que mantiene su vigencia internacional como test psicológico de referencia en continua actualización desde hace cien años, y es la más demandada en ámbitos forenses y clínicos para el diagnóstico diferencial.

El curso tiene como objetivo principal facilitar el aprendizaje del Psicodiagnóstico a partir del test de Rorschach (Sistema Comprehensivo de Exner).

Se propone al alumno el entrenamiento en la administración, codificación e interpretación del Psicodiagnóstico a través del test de Rorschach, Sistema Comprehensivo.

El programa completo está dividido en dos niveles (I y II) independientes aunque complementarios:

Ponentes: Ana Fernández-Manchón García, Natividad Briones del Dedo, Cristina Fernández Belinchón, Pilar Ortiz Quintana, Lillian Ospina Martínez, Mariana Togneri Pastor y Paloma Nieto Corella.

Duración: Nivel Básico: 100h. (75 horas teóricas y 25 horas de trabajo personal).

Nivel Avanzado: 100 h. (75 horas teóricas y 25 horas de trabajo personal).

Curso completo: 200 h. (150 horas teóricas y 50 horas de trabajo personal).

Fecha de inicio: 13 de octubre.

Inscripción: Los dos niveles: 1.100 €. Un nivel: 600 € (Posibilidad de pago fraccionado. 10 % de descuento a todos los Psicólogos/as colegiados/as de Madrid desempleados/as, jubilados/as).

Más información del curso en el siguiente [enlace](#).

SEMINARIO ONLINE INTERNACIONAL DEBORAH A. DANA: LABORATORIOS DE TEORÍA POLIVAGAL. CÓD. SCO2177



Colegio Oficial
de la Psicología
de Madrid

SECCIÓN DE
PSICOLOGÍA CLÍNICA,
DE LA SALUD Y PSICOTERAPIA

Organiza Sección de Psicología Clínica, de la Salud y Psicoterapia del Colegio, en colaboración con el Instituto Cuatro Ciclos y la Editorial Eleftheria SL.

Los Laboratorios de la teoría polivagal® es un videocurso corto de cuatro laboratorios. Ha sido creado por Deb Dana para los terapeutas que quieren implementar la teoría polivagal en sus sesiones online y las presenciales.

Los laboratorios on-line de la Teoría Polivagal ofrecen a los profesionales la posibilidad de explorar con profundidad algunas áreas específicas que constituyen una terapia informada por la teoría polivagal. El aprendizaje se realiza mediante y las cuatro clases magistrales a cargo de Deb Dana en videos y diversas lecturas selectas, las cuales pueden ser descargables para su estudio.

La teoría polivagal del Dr. Stephen W. Porges trata los diferentes modos de reacciones del sistema nervioso autónomo ante las experiencias y la regulación de las respuestas a las señales internas, externas y relacionales, gracias a la jerarquía operativa del sistema nervioso autónomo.

Ponentes: Deborah A. Dana.

Fechas: Acceso al seminario desde el 2 de noviembre al 31 de diciembre del 2021.

Inscripción: 130 € (descuento a los miembros de la Sección en Psicología Clínica de la Salud y Psicoterapia y a todos los colegiados/as de Madrid desempleados/as, jubilados/as y estudiantes asociados/as).

Más información del curso en el siguiente [enlace](#).



Actividades propuestas por los colegiados u otras entidades

Cursos monográficos

TALLER

NUEVA DIDÁCTICA ONLINE, GRUPAL, DINÁMICA, MOTIVANTE Y PARTICIPATIVA. CÓD. C2118

TALLER
ON LINE

La pandemia y crisis covid ha supuesto una crisis didáctica en todos los ámbitos: educativo, profesional, empresarial, social, desapareciendo el vínculo, la participación y las emociones de los cursos online. Se está sobrecargando a los participantes de trabajos y no se está logrando un trabajo grupal motivante para los participantes.

Este taller usa la metodología online dinámico, grupal y participativo, práctico y aplicado, basado en el vínculo, empatía, apoyo e intercambio de experiencias entre los participantes.

Ponente:

Alejandro Jilberto Herrera.

Duración:

12 horas.

Metodología:

Las clases serán por zoom y no serán grabadas debido a lo práctico del taller.

Fechas:

Del 20 de septiembre al 6 de octubre, lunes y miércoles de 10.00 a 12.00 h.

Inscripción:

75 € (10 % descuento a todos los colegiados de Madrid desempleados/as, jubilados/as y estudiantes asociados/as).

Más información del curso en el siguiente [enlace](#).



III EDICIÓN

CURSO PSICOTERAPIA EMOCIONAL SISTÉMICA CON ADULTOS, PAREJA Y FAMILIA. CÓD. C2122

Cada vez hay más conciencia en el ámbito clínico de la necesidad de entender a los pacientes desde un enfoque familiar, con una mayor perspectiva, teniendo en cuenta los factores relacionales establecidos en sus familias de origen.

Por ello, desde diferentes sectores de la psicología, en los últimos años, está surgiendo una demanda por parte de los profesionales de la salud hacia el área de la Terapia Familiar Sistémica: ámbito social, educativo, clínico, coaching sistémico, entorno laboral sistémico... Surgiendo por lo tanto una mayor demanda de formaciones específicas en esta corriente de psicoterapia, dirigida a psicólogos, no sólo clínicos sino de todas las especialidades.

Respondiendo a esta demanda, hemos elaborado este proyecto como introducción a este enfoque. Se trata de un curso en el cuál se expondrán modelos de intervención y métodos de trabajo desde la Terapia Familiar Sistémica adaptados a los diferentes miembros de la familia.

Este curso pretende ser para los alumnos, un primer acercamiento al trabajo desde la Terapia Familiar Sistémica y que conozcan, de manera general, la diferencia con otros paradigmas, y las diferentes herramientas que se utilizan.

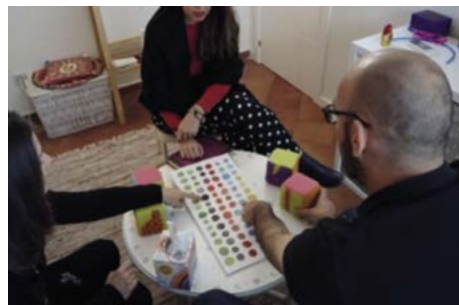

Ponentes:

Carola Ángel Ardiaca, Mercedes Bermejo Boixareu, Noa Sánchez Cabezudo, Eduardo Torres Celdrán, Mónica Fraca Villar.

Duración:

25 horas.

Fechas:

Lunes y viernes, 6, 10, 13, 17 y 20 de septiembre, de 9.30 a 14.30 h.

Inscripción:

170 € (10 % de descuento a todos los colegiados de Madrid desempleados/as, jubilados/as y estudiantes asociados/as).

Más información del curso en el siguiente [enlace](#).

III EDICIÓN

ABORDAJES CLÍNICOS EN PSICOLOGÍA PERINATAL: PREVENCIÓN, DIAGNÓSTICO E INTERVENCIÓN EN LA SALUD MENTAL DESDE LOS ORÍGENES. CÓD. C2104

ACTIVIDAD
ON LINE

La psicología perinatal interviene en diferentes procesos vitales: desde el deseo de hijo/hija, la concepción, embarazo, parto, nacimiento y crianza temprana hasta la infertilidad, embarazos de riesgo, pérdidas perinatales y dificultades en el vínculo. Esta especialidad es crucial en la prevención y atención de la salud mental, y por tanto, clave en la formación de psicólogos y psiquiatras que trabajan en el área clínica y perinatal.

Con este fin la presente formación ofrece como aporte diferencial un enfoque clínico que dote a estos profesionales de recursos técnicos y estrategias terapéuticas para atender los procesos psicológicos en torno al nacimiento.



Ponentes:

Jazmín Mirelman Karger, Gabriela González, Mónica Andrea López, Silvia Saharrea Cuadrelli.

Duración:

60 horas.

Fechas:

1, 15 y 29 de octubre; 12 y 26 de noviembre; 10 de diciembre de 2021; 14 y 28 de enero de 2022; 11 y 25 de febrero; 11 y 25 de marzo. Viernes de 16.00 a 20.00 h.

Metodología:

Las clases se realizarán de manera virtual a través de la plataforma de formación del Colegio.

Inscripción:

340 € (10 % de descuento a todos los colegiados de Madrid desempleados/as, jubilados/as y estudiantes asociados/as).

Más información del curso en el siguiente [enlace](#).

CURSO

INTERVENCIÓN CLÍNICA EN NIÑOS/AS ADOPTADOS/AS. CÓD. C2123

En la clínica diaria observamos que cada día son más las dificultades a las que se enfrentan las familias adoptivas.

Sin embargo, así como vemos el aumento de los problemas en los niños adoptados según van creciendo, también vemos que, desde que comenzó la adopción internacional en el año 1996, se ha avanzado mucho tanto en el estudio de las consecuencias del abandono como en la manera de intervenir clínicamente tanto desde el ámbito psicológico como desde otras disciplinas.

Recientes estudios demuestran cómo las carencias físicas y afectivas repercuten en el inmaduro cerebro del niño, pudiendo provocar diversos grados y tipos de traumas y haciendo que algunas de las estructuras cerebrales se vean afectadas. Un ejemplo de esto lo encontramos en el hipocampo, cuyo tamaño suele ser menor que el de los niños que no han pasado por estas circunstancias carenciales.

Todo esto se desencadena por un retraso en las vías de entrada y procesamiento de la información, ya sean visuales, kinestésicas, propioceptivas, vestibulares y auditivas, lo que hace que estos niños reaccionen de manera mucho más exagerada ante los estímulos externos y les sea muy difícil inhibirlos. Las carencias que han tenido durante los primeros meses de vida, les condicionan su aprendizaje posterior, y muchos de ellos son diagnosticados de TDA-H y medicados por ello.

Actualmente hay terapias, que inciden en la manera en que la estimulación llega al cerebro, haciendo que aquellas conexiones neuronales que no se dieron en su momento, puedan darse para permitir al niño madurar adecuadamente y posibilitarle relacionar, inhibir o potenciar los estímulos en cada momento. De esta manera, el niño adoptado puede llegar a resolver dificultades en la atención, su excesiva impulsividad, problemas de comprensión, conductuales, de relaciones sociales, etc.

Consideramos que es importante que los profesionales dedicados al mundo de la adopción conozcan todo esto para poder intervenir de una manera adecuada.



Ponente:

Montserrat Lapastora Navarro.

Duración:

20 horas.

Fechas:

6, 13, 20 y 27 de septiembre y 4 de octubre, lunes de 16.00 a 20.00 h.

Inscripción:

140 € (10 % de descuento a todos los colegiados de Madrid desempleados/as, jubilados/as y estudiantes asociados/as).

Más información del curso en el siguiente [enlace](#).

II EDICIÓN

CURSO ENTREVISTA MOTIVACIONAL CÓD. C2126

La práctica de la Psicología Clínica acontece especialmente en escenarios de entrevista interpersonal. La Entrevista Motivacional, objeto del curso, es una herramienta para configurar este escenario en un potente factor para la motivación hacia el cambio. El curso pretende desarrollar criterios y habilidades prácticas para el uso de esta herramienta en diferentes contextos de aplicación del psicólogo clínico (obesidad, tabaquismo, problemas de ansiedad y depresión...) en relación con la salud y el bienestar.



Ponente:

José Javier Moreno Arnedillo.

Duración:

15 horas.

Fechas:

Lunes 25, martes 26 y miércoles 27 de octubre de 9.30 a 14.30 h.

Inscripción:

100 € (10 % de descuento a todos los colegiados de Madrid desempleados/as, jubilados/as y estudiantes asociados/as).

Más información del curso en el siguiente [enlace](#).

CURSO	EDUCACIÓN SEXUAL PARA PROFESIONALES DE LA PSICOLOGÍA. CÓD. C2129
<p>Ponente:</p> <p>Duración:</p> <p>Fechas:</p> <p>Inscripción:</p>	<p>Es bastante común la presentación del hecho sexual durante el abordaje de un procedimiento psicológico. El conocimiento de una perspectiva de la sexualidad positiva y enriquecedora, así como la educación sexual de los profesionales que van a enfrentarse a estas situaciones puede redundar en una mayor seguridad a la hora de afrontar estas situaciones. La información que el profesional puede compartir con el cliente es la que tiene, junto con sus actitudes y visión de la sexualidad, de ahí que dotar de unos conocimientos adecuados sobre la sexualidad humana sea relevante.</p> <p>Héctor Raúl Padilla Soldado.</p> <p>8 horas.</p> <p>Martes 26 y miércoles 27 de octubre, de 10.00 a 14.00 h.</p> <p>80€ (10 % de descuento a todos los colegiados de Madrid desempleados/ as, jubilados/as y estudiantes asociados/as).</p> <p>Más información del curso en el siguiente enlace.</p> 

TALLER	TALLERES PRÁCTICOS DEL DUELO. CÓD. C2124
<p>Ponente:</p> <p>Duración:</p> <p>Fechas:</p> <p>Inscripción:</p>	<p>Este ciclo consta de dos talleres que proporcionarán a los profesionales y futuros profesionales herramientas para abordar el proceso del duelo ante cualquier pérdida, ya sea sentimental, material, vital o por fallecimiento. Con este aprendizaje podemos contribuir a que el doliente se sienta comprendido, acompañado, apoyado y aliviado para continuar su vida, habiendo encontrado “un lugar psicológico y emocional” para aquello que ya no está.</p> <ul style="list-style-type: none"> • Taller la negación y desestructuración (ira, tristeza, miedo y culpa). • Taller Aceptación y aprender a vivir. <p>Esther Varas Doval.</p> <p>10 horas.</p> <p>Jueves, 21 y 28 de octubre de 15.30 a 20.30 h.</p> <p>95 € (10 % de descuento a todos los colegiados de Madrid desempleados/ as, jubilados/as y estudiantes asociados/as).</p> <p>Más información del curso en el siguiente enlace.</p> 



II EDICIÓN

CURSO DE INTRODUCCIÓN A LA PSICOLOGÍA AERONÁUTICA. (WEBINAR) CÓD. C2125

WEBINAR

Desde siempre y hoy en día, con más ahínco si cabe, se está debatiendo mucho sobre la prevención de accidentes e incidentes aéreos, de cómo minimizar el riesgo del “error humano”. En este curso se tratará del aporte que desde la Psicología se puede hacer en este campo y de la revisión de la nueva normativa europea, por ejemplo, el reglamento UE 1042/2018, que atribuye al facultativo psicólogo un papel central en este ámbito, que a la vez crea un nuevo nicho de trabajo en esta rama aplicada de la Psicología.



No olvidemos que, según las estadísticas al respecto, en torno a un 80% de los accidentes o incidentes aéreos se deben al error humano y en torno al 20% son debidos a fallos del aparato.

Con motivo del accidente del vuelo de Germanwings 4U9525 ocurrido el pasado 24 de marzo del 2015, la Federación Europea de Asociaciones de Psicólogos (EFPA), junto con la Asociación Europea de Psicología de la Aviación (EAAP) -asociación que agrupa a los psicólogos especialistas de toda Europa en Psicología de la Aviación-, detallan las contribuciones de la Psicología en la prevención de accidentes de este tipo. Teniendo en cuenta también los accidentes similares ocurridos anteriormente (6 veces desde 1980), surge la pregunta ¿Qué se puede hacer para evitar que sucesos como estos vuelvan a producirse?

Ponente: **Lorenzo Mora Rodríguez.**

Duración: 10 horas.

Fechas: **Lunes, 25 de octubre de 10.00 a 14.00 h. y jueves 27 y 28 de octubre, de 10.00 a 13.00 h.**

Inscripción: 75 € (10 % de descuento a todos los colegiados de Madrid desempleados/as, jubilados/as y estudiantes asociados/as).

Más información del curso en el siguiente [enlace](#).

Revistas científico-profesionales de Psicología

más información:
www.copmadrid.org

Colegio Oficial de la Psicología de Madrid

TALLER	TAREAS TERAPÉUTICAS PARA UN DUELO CONSTRUCTIVO. CÓD. C2117
<p>Ponente:</p> <p>Duración:</p> <p>Fechas:</p> <p>Inscripción:</p>	<p>Conocer las áreas de duelo y las tareas necesarias para cada persona, facilita la elaboración y evita alargar el sufrimiento.</p> <p>Es una necesidad evitar el duelo aplazado bajo la crisis del covid.</p> <p>Se trata de un taller presencial dinámico, grupal y participativo, práctico y aplicado, basado en el vínculo, empatía, apoyo e intercambio de experiencias entre los participantes.</p> <p>El duelo es una experiencia natural del ciclo vital, pero con fuertes efectos desestabilizadores. Se ofrece un modelo con un protocolo de información, diagnóstico de las 7 áreas del duelo y ejercicios para cada una.</p> <p>El profesional necesita un autocuidado respecto de sus pérdidas y este taller lo contempla.</p> <p>Este taller amplía el área de acción laboral a contextos educativos, laborales y comunitarios.</p> <p>Alejandro Jilberto Herrera.</p> <p>16 horas.</p> <p>Martes y jueves, 2, 4, 16 y 18 de noviembre de 10.00 a 14.00 horas.</p> <p>125 € (10 % de descuento a todos los colegiados de Madrid desempleados/as, jubilados/as y estudiantes asociados/as).</p> <p>Más información del curso en el siguiente enlace.</p> 
CURSO	AUTOCUIDADO DEL PROFESIONAL EN LA RELACIÓN DE AYUDA AL OTRO. CÓD. C2116
<p>Ponente:</p> <p>Duración:</p> <p>Fechas:</p> <p>Inscripción:</p>	<p>Todo profesional de la ayuda a los demás, se enfrenta situaciones relacionales complejas que ponen a prueba sus propios recursos personales, afectivos, cognitivos y corporales. Sin embargo, a parte de la psicoterapia personal o de la supervisión técnica, los profesionales tienen pocas oportunidades para observar, desarrollar y perfeccionar estas capacidades personales, tales como su sensibilidad hacia los procesos relacionales y al mundo de los afectos, así como para cuestionar, explorar y tomar conciencia de su propia forma de estar en la relación con sus pacientes/clientes.</p> <p>Esta formación ofrece a los participantes la oportunidad de poner en juego su manera única de entrar en relación, a través de ejercicios y dinámicas sencillas, para aumentar el conocimiento de sí mismos en los aspectos vinculares, cognitivos, afectivos y corporales que se ponen a prueba en el ejercicio de su profesión.</p> <p>Leticia Mª Cabeza Delgado.</p> <p>12 horas.</p> <p>Viernes 5 y 12 de noviembre de 16.00 a 20.00 h. y sábado 6 de noviembre de 10.00 a 14.00 h.</p> <p>100 € (10 % de descuento a todos los colegiados de Madrid desempleados/as, jubilados/as y estudiantes asociados/as).</p> <p>Más información del curso en el siguiente enlace.</p> 



Biblioteca del Colegio

Novedades seleccionadas

Catálogo y alertas disponibles en:
www.copmadrid.org

Temas profesionales y deontológicos

Cómo redactar textos científicos y seguir las normas APA 7ª para los trabajos de fin de Grado (TFG), trabajos de fin de Máster (TFM), tesis doctorales y artículos de investigación

ORFELIO G. LEÓN

Madrid: Garceta; 2020; 185 p. (SIGN.: 8217)



RESUMEN: 1. Escribir bien. Cómo redactar mal. Herramientas del escritor. Legibilidad. 2. Jerarquía del texto. La estructura en secciones de la APA. Estructura del texto. Estructura y puntuación. Ejercicios. 3. Limpieza del texto. Normatividad. Precisión. Unión: los conectores. Ejercicios. 4. Revisión del texto. ¿Por qué revisar? Contenidos. Lenguaje. Legibilidad. Maquetación. 5. El formato APA 7ª. Normas para tipografiar el manuscrito. Normas para preparar las tablas. Ejemplos de manuscrito empírico (enfoque cuantitativo) Ejercicio global. Ejercicio de corrección de referencias. Apéndice. Acentuación. Las cuatro reglas básicas. La acentuación de los diptongos. Las excepciones.

Cómo redactar textos científicos en inglés for spanish speakers: scientific articles, projects, books, and dissertations written english

DAVID NESBITT

Madrid: Garceta; 2020; 558 p. (SIGN.: 8218)



SUMARIO: 1. A practical guide: the act of writing for science. A concept of writing for science. The structure of a paper. Core issues for scientific writing. Writing strategy: sequence of the procedure. Submission of a manuscript. Project applications and other proposals. Submitting a peer review. Curriculum vitae. Summary of chapter 1. 2. The theory of writing. The spirit of writing. The issues of writing. Summary of chapter 2. 3. The mechanics of writing. Spelling. Grammar. Sentence structure and building. Punctuation and symbols. Summary of chapter 3.

Psicología general

Superar, aprender y crecer: manual de resiliencia

PILAR MARTÍN PÉREZ CON LA COLABORACIÓN DE ESTHER MARTÍN GARCÍA

Valladolid: Ediciones Universidad de Valladolid ; 2021, 264 p. (SIGN.: 8219)

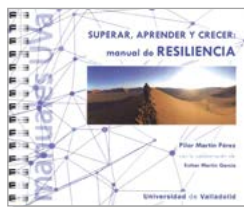

SUMARIO: Vivir es un proceso; a veces sencillo y placentero, otras muchas complejo y penoso. El ciclo vital tiene hitos por los que todos hemos de pasar y en demasiadas ocasiones, además, se unen imprevistos dolorosos que hemos de afrontar. El sufrimiento, la adversidad y la incertidumbre, son consustanciales a nuestra naturaleza humana. Si a todo ello se une una pandemia mundial que cercena nuestro modo de vida, nuestra salud y nuestras

relaciones, el proceso se torna más y más cuesta arriba. Resistir, aguantar, no es una buena opción a largo plazo. Tarde o temprano romperemos. Se trata de superar, de salir ilesos. Pero no solo eso, se trata de aprender, de crecer, de adaptarnos, de hacernos más sabios y dueños de nosotros mismos, con y a pesar de las dificultades. Transitaremos, en este manual, por lo que entendemos son los constituyentes de la resiliencia, esa habilidad que nos permite superar y crecer, avanzar por la vida. Partiendo de ese objetivo, el de ser capaces de lidiar con el devenir de nuestros días, llegaremos a otro mayor y más pleno, el santo grial por el que se han derramado ríos de tinta... la felicidad.

Psicología clínica y de la salud

Psicodiagnóstico de Rorschach: apuntes para el análisis y elaboración del informe

ANA RITA OLIVA CÚNEO

Córdoba: Brujas; 2020, 87 p. (SIGN.: 8220)

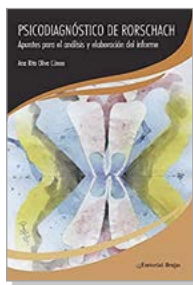

SUMARIO: Capítulo I. Las técnicas proyectivas Capítulo II. El test de Rorschach Capítulo III. Análisis de los aspectos intelectuales. Análisis de los aspectos intelectuales desde un punto de vista cuantitativo. Análisis de los aspectos intelectuales desde un punto de vista cualitativo. Capítulo IV. Análisis de los aspectos afectivos. Capítulo V. El pronóstico Anexo: Signos Rorschach para el diagnóstico diferencial.

Ciencia y pseudociencia en psicología y psiquiatría: más allá de la corriente principal

MARINO PÉREZ ÁLVAREZ

Madrid: Alianza; 2021; 481 p. (SIGN.: 8221)

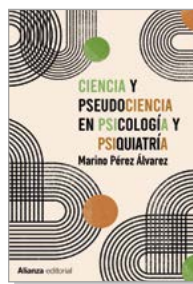

SUMARIO: Introducción. Para pensar más allá de la corriente principal. Parte I. No hay escape de la filosofía: la cuestión es qué filosofía 1. Giro ontológico: hacia un nuevo realismo 2. Epistemología plural: distintas cosmovisiones científicas 3. El conocimiento científico, un conocimiento entre otros Parte II: Ciencia y pseudociencia: más fácil de mostrar que de demostrar 4. La difícil demarcación entre ciencia y pseudociencia 5. La desensibilización y el reprocesamiento por movimiento ocular (EMDR), a examen. 6. El trastorno de estrés posttraumático, más ilusorio que probatorio. 7. Comparación de la desensibilización y el reprocesamiento por movimientos oculares (EMDR) con la terapia cognitivo-conductual (CBT) 8. Mala ciencia, científicismo, integracionismo y fraude 9. Bullshit, burbujas epistémicas, psicopalabrería y neuropalabrería Parte III. La psicoterapia: más allá de la analogía médica 10. ¿y si la medicación psiquiátrica no fuera en realidad un tratamiento? 11. El sempiterno efecto placebo: de la medicina a la psicoterapia. 12. Planteando la cuestión fundamental: qué es un trastorno psicológico/psiquiátrico 13. Ontología de la psicoterapia: su estructura y funcionamiento Recapitulación. Más allá de la corriente principal, nueva vida para la psicoterapia.

Avances en psicoterapia contemplativa: aceleración de la curación y la transformación

EDITADO POR JOSEPH LOIZZO, MILES NEALE Y EMILY J. WOLF

Barcelona: Eleftheria; 2021; 463 p. (SIGN.: 8222)

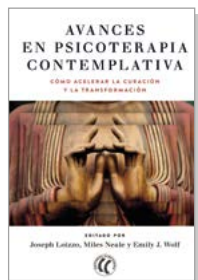

SUMARIO: Primera parte: Mindfulness y sanación personal. 1. Orígenes budistas de la meditación mindfulness 2. Los cuatro pilares del mindfulness: practicando la presencia y la resiliencia 3. Neuroplasticidad positiva: la neurociencia del mindfulness 4. Práctica del mindfulness como formación avanzada para el clínico Segunda parte: compasión y sanación social 6. La psicología social de la compasión y el altruismo 7. La medicina en su máximo expresión 8. Conexión interpersonal, compasión y bienestar: la ciencia y el arte de las relaciones sanadoras 9. La compasión en psicoterapia 10. La RAIN de la autocompasión: una práctica sencilla Tercera parte: la corporeidad y la sanación natural 11. Tantra, visualización y terapia dinámica integral 12. Imaginería y trauma: el esfuerzo de la mente para sanar 13. Práctica corporal, el vago inteligente y la integración de mente-cerebro-cuerpo 14. Cómo ser un terapeuta transformacional: la AEDP aprovecha la sanación innata de los afectos para reconectar con la experiencia y acelerar la transformación 15. Yoga tántrico, psicología profunda y perspectiva femenina: hacia un enfoque integrado del trabajo con la psique.

ciones sanadoras 9. La compasión en psicoterapia 10. La RAIN de la autocompasión: una práctica sencilla Tercera parte: la corporeidad y la sanación natural 11. Tantra, visualización y terapia dinámica integral 12. Imaginería y trauma: el esfuerzo de la mente para sanar 13. Práctica corporal, el vago inteligente y la integración de mente-cerebro-cuerpo 14. Cómo ser un terapeuta transformacional: la AEDP aprovecha la sanación innata de los afectos para reconectar con la experiencia y acelerar la transformación 15. Yoga tántrico, psicología profunda y perspectiva femenina: hacia un enfoque integrado del trabajo con la psique.

Foucaultiana

FERNANDO COLINA

Madrid: La Revolución Delirante; 2019, 143 p. (SIGN.: 8224)



SUMARIO: Vivimos tiempos en los que el malestar individual queda despojado de su componente subjetivo y social. El diagnóstico psiquiátrico no sólo descontextualiza a las personas, sino que es la excusa para la privación de derechos y la aniquilación de identidades. La Revolución Delirante pretende ser un testigo crítico de esta realidad para, desde dentro, intentar cambiarla. Foucaultiana pretende contribuir a ello. I. Introducción. II. Sobre la locura. III. Sobre la sexualidad. IV. Sobre la subjetividad.

Manual de tratamientos psicológicos: infancia y adolescencia

COORDINADOR, EDUARDO FONSECA PEDRERO

Madrid: Pirámide; 2021, 856 p. (SIGN.: 8226)



SUMARIO: 1. Introducción a los tratamientos psicológicos en la infancia y la adolescencia 2. Modelos de intervención en psicoterapia infantil y adolescente 3. Enfoque transdiagnóstico en el tratamiento psicológico de niños y adolescentes Parte segunda: trastornos del neurodesarrollo 4. Tratamientos psicológicos para los trastornos del desarrollo intelectual y problemas de salud mental 5. Tratamientos psicológicos para los trastornos del lenguaje 6. Tratamientos psicológicos para el trastorno del espectro autista 7. Tratamientos psicológicos para el trastorno por déficit de atención con hiperactividad 8. Tratamientos psicológicos para los trastornos relacionados con el movimiento y el desarrollo motor 9. Tratamientos psicológicos para los trastornos del desarrollo del aprendizaje Parte tercera: trastornos del comportamiento 10. Tratamientos psicológicos para el trastorno desafiante y

oposicionista 11. Tratamientos psicológicos para el trastorno disocial Parte cuarta: procesos fisiológicos básicos 12. Tratamientos psicológicos para los trastornos de eliminación 13. Tratamientos psicológicos para los trastornos de la conducta alimentaria y de la ingestión de alimentos 14. Tratamientos psicológicos para los trastornos del sueño en la infancia y adolescencia Parte quinta: Trastornos emocionales, estrés y trastorno obsesivo compulsivo 15. Tratamientos psicológicos para los trastornos de ansiedad en la infancia y adolescencia 16. Tratamientos psicológicos para la depresión en la infancia y adolescencia 17. Tratamientos psicológicos para el trastorno obsesivo compulsivo en niños y adolescentes 18. Tratamientos psicológicos para los trastornos específicamente asociados con el estrés y de las emociones mixtas Parte sexta: problemas en el ajuste psicológico. 19. Tratamientos psicológicos para la conducta suicida en niños y adolescentes. 20. Tratamientos psicológicos para el acoso escolar y el ciberbullying en contextos escolares 21. Tratamientos psicológicos para las conductas adictivas en población infanto-juvenil 22. Tratamientos psicológicos para las adicciones comportamentales en población infanto-juvenil 23. Tratamientos psicológicos para el duelo en la infancia y la adolescencia. 24. Tratamientos psicológicos para los síntomas psicóticos en adolescentes. Parte séptima: recapitulación 25. Para repensar los problemas psicológicos de la infancia y la adolescencia: hacia un enfoque contextual.

oposicionista 11. Tratamientos psicológicos para el trastorno disocial Parte cuarta: procesos fisiológicos básicos 12. Tratamientos psicológicos para los trastornos de eliminación 13. Tratamientos psicológicos para los trastornos de la conducta alimentaria y de la ingestión de alimentos 14. Tratamientos psicológicos para los trastornos del sueño en la infancia y adolescencia Parte quinta: Trastornos emocionales, estrés y trastorno obsesivo compulsivo 15. Tratamientos psicológicos para los trastornos de ansiedad en la infancia y adolescencia 16. Tratamientos psicológicos para la depresión en la infancia y adolescencia 17. Tratamientos psicológicos para el trastorno obsesivo compulsivo en niños y adolescentes 18. Tratamientos psicológicos para los trastornos específicamente asociados con el estrés y de las emociones mixtas Parte sexta: problemas en el ajuste psicológico. 19. Tratamientos psicológicos para la conducta suicida en niños y adolescentes. 20. Tratamientos psicológicos para el acoso escolar y el ciberbullying en contextos escolares 21. Tratamientos psicológicos para las conductas adictivas en población infanto-juvenil 22. Tratamientos psicológicos para las adicciones comportamentales en población infanto-juvenil 23. Tratamientos psicológicos para el duelo en la infancia y la adolescencia. 24. Tratamientos psicológicos para los síntomas psicóticos en adolescentes. Parte séptima: recapitulación 25. Para repensar los problemas psicológicos de la infancia y la adolescencia: hacia un enfoque contextual.

Psicoterapia en el trastorno bipolar: un abordaje integral

COORDINADORES, MARÍA REINARES, ANABEL MARTÍNEZ-ARÁN, EDUARD VIETA

Madrid: Editorial Médica Panamericana; 2021, 138 p. (SIGN.: 8227)



SUMARIO: Sección I. Introducción 1. Introducción al trastorno bipolar 2. Tratamientos psicológicos complementarios a la farmacoterapia en adultos con trastorno bipolar Sección II: Fundamentos de un abordaje psicoterapéutico integral del trastorno bipolar 3. Psicoeducación para pacientes y familiares 4. Promoción de un estilo de vida saludable 5. Mindfulness 6. Rehabilitación cognitiva y funcional Sección III. Abordaje psicoterapéutico integral del trastorno bipolar 7. Introducción al abordaje integral 8. Contenidos del

abordaje integral: sesiones.

El discurso psicopatológico de la modernidad: ensayos de historia de la psiquiatría

ENRIC NOVELLA

Madrid: Catarata; 2018; 157 p. (SIGN.: 8229)



SUMARIO: Primera parte. Locura, ciencia y modernidad Capítulo 1. La medicina mental Capítulo 2. La clínica de la subjetividad. Capítulo 3. La mirada psicopatológica Segunda parte. Las heridas del sujeto Capítulo 4. Individualidad Capítulo 5. Reflexividad Capítulo 6. Identidad.

Psicología del Trabajo y Recursos Humanos

HR Analytics: teoría y práctica para una analítica de recursos humanos con impacto

DAVID AGUADO

Madrid: ESIC; 2018; 238 p. (SIGN.: 8223)

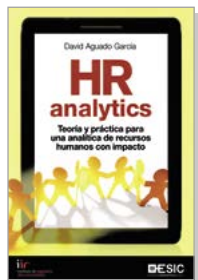

SUMARIO: 1. Introducción. Las cuestiones básicas en HR Analytics. 2. HR Analytics como proceso de investigación-acción. 3. Haciéndose preguntas y comprendiendo los modelos de referencia. 4. Los datos para los proyectos de HR Analytics. 5. Analizando los datos para obtener resultados. 6. La comunicación de los resultados obtenidos. 7. Metodología para HR Analytics con impacto: casos de éxito y buenas prácticas. 8. Consideraciones finales para la reflexión.

Guía para la realización de la evaluación psicológica

Agencia Estatal de Seguridad Aérea, 2020, 7 p. (E-925)

Acceso electrónico: <https://www.seguridadaerea.gob.es/sites/default/files/Gu%C3%ADa%20Externa%20de%20Evaluaci%C3%B3n%20Psicol%C3%B3gica.pdf>



SUMARIO: 1. Objetivo y alcance. 2. Guía de evaluación de cumplimiento de requisitos. 2.1 Principios que rigen la evaluación psicológica. 2.2 Aspectos relevantes de la evaluación psicológica. 2.2.1 Criterios de evaluación. 2.2.2 Evaluación realizada por psicólogos con conocimientos relevantes del entorno de la aviación. 2.2.3 Período de validez de la prueba. 2.2.4 Registro de la evaluación psicológica. 2.3 Elementos a tener en cuenta a la hora de realizar la evaluación psicológica. 2.3.1 Aceptación de la evaluación psicológica por otro operador. 2.3.2 Efectos de la evaluación psicológica. 2.4 Posibilidad de realizar una evaluación interna para operadores no complejos.

Intervención social

Hogares compartidos: 27 experiencias de familias de acogida

OLVIDO MACÍAS

Madrid: LID; 2017, 253 p. (SIGN.: 8225)



SUMARIO: 01. Comienza la aventura. Primeros pasos. Luna de miel. Tender puentes. 02. Padres-abuelos, los grandes héroes. Toda la vida. Aprender con ellos. Luchar, siempre luchar. 03. Grandes familias. Corazones como catedrales. Suena el teléfono. Una vida maravillosa. Todo por mis hijos. Muchos huecos en su corazón. Siempre puedes. Toca la fibra. 04. Familias muy especiales: acogida a la discapacidad. Ojos y sonrisas que hablan. Descubrir cosas nuevas. Todo por ellos. Algo bueno en mi vida. Gracias por estar ahí. Besos de todos los colores. 05. Proyectos innovadores. Profesionalizar la acogida, un proyecto de Aldeas Infantiles. Poner palabra a los sentimientos. 06. La casa de la Almudena. Acogerse mutuamente. 07. Se hacen mayores... tiempo de incertidumbre y con 18 qué? Muchos besos y abrazos. ¿por qué me queréis? Aprovechar la oportunidad. Es una pasada. 08. Mucho por disfrutar. Gente estupenda. Como koalas, siempre enganchados. Mi única suerte. Si lo sé, no vengo. Gente con muchos sueños. Siempre agradecido. 09. Guía práctica. 10. Direcciones útiles.

La salud mental de las mujeres: mitos y realidades

AUTORÍA, ALMUDENA MILLÁN CARRASCO, OLIVIA PÉREZ CORRAL, GRACIA MAROTO NAVARRO

Instituto Andaluz de la Mujer; 2020, 52 p. (SIGN.: E-924)

Acceso electrónico: <https://www.consaludmental.org/publicaciones/Salud-mental-mujeres-mito-realidades.pdf>



SUMARIO: Este documento analiza la realidad a la que se enfrentan las mujeres y sus determinantes sociales, como la pobreza, niveles educativos, desestructuración social y desempleo, estrés laboral, bajas prolongadas por enfermedad, permisos por maternidad, discapacidad o jubilación, señalándose como factores de riesgo para sufrir un problema de salud mental. Incluye una contextualización de realidades de vida, como los cuidados (que tradicionalmente han recaído en la mujer), las peores condiciones en la vida laboral, la imposición de la manera de expresarse y de cánones de belleza heteropatriarcales que generan mayor presión a las mujeres. Por último, finaliza con una serie de mensajes dirigidos hacia las mujeres para afrontar, disfrutar y también cambiar "las cosas". El sufrimiento emocional de las mujeres ¿Qué influye en nuestra salud mental? No se nace mujer, se llega a serlo. Relación entre condiciones de vida y salud mental. Formas de sentir. Mensajes para el bienestar de las mujeres. Resumiendo algunas ideas: 10 mensajes clave. Lecturas y recursos para saber más.

condiciones en la vida laboral, la imposición de la manera de expresarse y de cánones de belleza heteropatriarcales que generan mayor presión a las mujeres. Por último, finaliza con una serie de mensajes dirigidos hacia las mujeres para afrontar, disfrutar y también cambiar "las cosas". El sufrimiento emocional de las mujeres ¿Qué influye en nuestra salud mental? No se nace mujer, se llega a serlo. Relación entre condiciones de vida y salud mental. Formas de sentir. Mensajes para el bienestar de las mujeres. Resumiendo algunas ideas: 10 mensajes clave. Lecturas y recursos para saber más.

Cúdate para cuidar: cuaderno de tareas breves dirigido a familias de personas con problemas de Salud Mental

EQUIPO DE REDACCIÓN, INMACULADA VALERO ALMAGRO, ANTONIO LOZANO SAUCEDA, GLORIA BOTE MENDOZA, LOURDES GARCÍA VEGA

FEAES Salud Mental Extremadura: Alerta Estigma; 2020, 28 p. (SIGN.: E-926)

Acceso electrónico: <https://www.feaesextremadura.com/wp-content/uploads/2020/11/CUADERNO-FINAL.pdf>



SUMARIO: Introducción: "Permítete". Autocompasión y Autocuidado. Tarea 1: "Soy amable conmigo". Tarea 2: "Mis emociones". Tarea 3: "Tu momento". Tarea 4: "Me perdono". Tarea 5: "Me quiero". Tarea 6: "Respira". Tarea 7: "Hago lo que puedo, como puedo. Sin más". Nuestros Derechos son Nuestros Tarea 8: "Mi derecho a desconectar". Tarea 9: "Derecho a sentirme mal o bien". Tarea 10: "Derecho a equivocarme". Tarea 11: "Derecho a compartir mis emociones". Tarea 12: "Derecho a tener Mi propia atención profesional". Tarea 13: "Derecho a compartir responsabilidades". Nuestro Bienestar es una Prioridad. Tarea 14: "Recuperemos nuestra vida". Tarea 15: "Sin distancia Emocional". Tarea 16: "Cuestión de actitud".

Bienestar emocional en el trastorno del espectro del autismo: infancia y adolescencia

CONFEDERACIÓN AUTISMO ESPAÑA

Madrid: Confederación Autismo España; 2020, 20 p. (SIGN.: E-927)

Acceso electrónico: http://www.autismo.org.es/sites/default/files/saludmental_digital_2.pdf



SUMARIO: Bienestar emocional en la infancia y la juventud. Niños, niñas y jóvenes con trastorno del espectro del autismo. La salud mental en la infancia y la adolescencia de las personas en el espectro del autismo. Apoyo al bienestar emocional de niños, niñas y jóvenes en el espectro del autismo. Recomendaciones.

Psicología educativa

Atención a la diversidad en un sistema educativo inclusivo: la gamificación como metodología de aprendizaje

ADNALOY PARDO ROJAS, MARÍA DE LOS ÁNGELES TRIVIÑO GARCÍA, BEGOÑA MORA JAUREGUALDE
 Madrid: Pirámide; 2020, 177 p. (SIGN.: 8228)



SUMARIO: 1. Los contenidos. 1. Diversidad y escuela inclusiva. 2. La atención a la diversidad desde el marco legislativo. 3. Fundamentos pedagógicos de la atención temprana. 4. Las diferencias dentro de las aulas. 5. Respuesta educativa al alumnado con necesidades específicas de apoyo educativo. 6. Las dificultades de aprendizaje. 7. La programación de aula para todos. 8. Modalidades de escolarización y medidas de atención a la diversidad. 10. Recursos para la inclusión educativa. 11. Evaluación inclusiva. 2. Las metodologías

1. Descripción de las metodologías. 2 La gamificación como metodología vertebradora 3. Estilos de aprendizaje. 4. Actividades 5. Retos. 6. Secuencias de aprendizaje. 3. Recursos 1. Recursos en imágenes 2. Los recursos inclusivos del futuro: realidad aumentada, virtual y mixta 3. Recursos espaciales. 4. Evaluación 1. Actividades evaluativas. 2. Control y gestión de las evaluaciones. 3. Instrumentos.

Parentalidad y teoría del apego, volumen I: aspectos teóricos, roles y funciones

COMPILADORES, ELSA WOLFBERG Y MARIO MARRONE
 Madrid: Psimática; 2021, 431 p. (SIGN.: 8232)



SUMARIO: I. Apego y parentalidad: aspectos teóricos y clínicos. 1-Teoría del apego y parentalidad: principios básicos 2-Temas de parentalidad: una mirada desde la teoría del apego 3-Neurobiología interpersonal y crianza 4-La formación y detección de los modelos operativos internos en la infancia. Experiencias infantiles adversas 5-Apegos y parentalidades en el contexto de la sociedad contemporánea. Tecnología y vínculos familiares virtuales 6-De la pareja a la parentalidad, transformación compleja y cautivante del dar cuidados 7-Parentalidad y sexualidad. II. Apego: roles y funciones

8-El rol de abuelo 9-Apego y relación con los hermanos 10-El apego tras la adversidad temprana: un estudio sobre apego y adopción. 11- Adopción y parentalidad 12- Proceso de duelo en la infancia 13- El rol del padre 14-Función materna y función paterna 15-La necesidad de contar con figuras de apego secundarias en la guardería 16-El padre suficientemente bueno a la luz de la multiplicidad de los sistemas motivacionales Capítulo 17-Parentalidad tras el divorcio.

Dosmundos: cuentos de mellizos, gemelos y otros hermanos sin igual

RAQUEL SÁNCHEZ SILVA; ILUSTRACIONES DE CARLOS LLUCH

Barcelona: Destino; 2021, 120 p. (SIGN.: 8230)

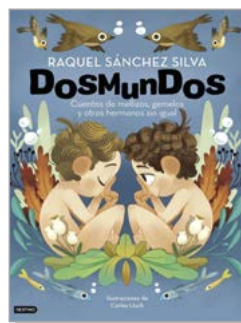

SUMARIO: Mabru y Teono necesitan su propio espacio... ¡aunque no pueden vivir el uno sin el otro! A Vaela y Adalma, aunque son gemelas idénticas, ¡no les gusta nada que les digan que son como dos gotas de agua! Noa y Neo quieren que su mamá sea solo de uno de los dos, pero aprenderán que todo se puede compartir, ¡incluso el amor! Seis cuentos de aventuras, divertidos y tiernos, donde se refleja la relación tan particular que se forma entre hermanos gemelos: la complicidad, la dependencia, pero también la

comparación continua o la necesidad de un espacio propio.

UNI-VERSO: conciencia y cuidado del medio ambiente

TEXTO, JAVIER URRÁ; ILUSTRACIONES, ANDRÉS PABÓN
 Madrid: Sentir; 2020, 35 p. (SIGN.: 8231)

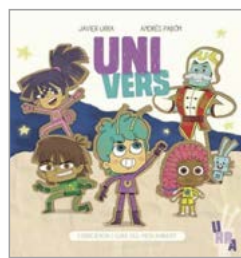

SUMARIO: Uni quiere salvar su planeta porque sus habitantes no lo cuidan bien. ¿Quieres ayudarlo? ¿Quieres conocer a sus ecoamigos y formar parte de ellos? Hay aspectos esenciales para la vida, como el aire o el agua, que son bienes no solo de incalculable valor, sino necesarios. Hemos de convencernos y transmitirlos pequeños detalles: que no debemos contaminar; que no tenemos que derrochar; que hemos

de limpiar, de purificar, de ahorrar. Nos va en ello la existencia. Este cuento fomenta los hábitos dirigidos a esos objetivos esenciales.

Revistas científico-profesionales de Psicología

más información: www.copmadrid.org

Colegio Oficial de la Psicología de Madrid

Publicaciones del Colegio

A continuación se reproducen los sumarios de las últimas revistas científico-profesionales editadas y coeditadas por el Departamento de Publicaciones del Colegio Oficial de la Psicología de Madrid.

Anuario de Psicología Jurídica 2021 • Vol. 31 año 2021

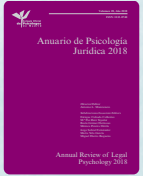

Los beneficios penitenciarios en el período 2008-2016 en Arequipa-Perú: propuesta de informe psicológico y resocialización

Legal Consciousness: A Systematic Review of its Conceptualization and Measurement Methods

Valoración del riesgo de reincidencia con el SARA: Un estudio longitudinal

¿Trayectorias criminales versátiles o especializadas? Agresores de violencia intrafamiliar

Entre dos sistemas: los jóvenes tutelados en acogimiento residencial con medidas judiciales

Análisis espacial de la inseguridad percibida en Barcelona: papel de barrios adyacentes y factores implicados.

Do you feel safe in the urban space? From perceptions to associated variables

Disentangling the impact of victim-offender mediation in youth recidivism

Aceptación familiar y conducta prosocial: el rol de los factores de personalidad en menores infractores

Public attitudes toward gender-based violence and their influencing factors in China and Spain

Evaluación de la efectividad del Programa de Intervención Precoz en Situaciones de Violencia Filio-Parental

Impacto del tratamiento por consumo de drogas en competencias parentales; ¿un potencial de intervención intravalorado?

Empathy and emotional self-efficacy in predicting moral Disengagement in adolescents separated from illegal armed groups

Análisis Bibliométrico de la revista Anuario de Psicología Jurídica entre 1991-2019

revistas_copm@cop.es

Clinica Y Salud Vol. 32 Nº 2, julio 2021



Results of a Day Hospital Program for Personality Disorders. Application of the PID-5 and DSM-5

Diagnostic utility of new short versions of AUDIT to detect Binge Drinking in undergraduate students

Long-Term Effectiveness of a Mindfulness Based Intervention (MBI) Program for Stuttering: A Case Study

Gender influence in severe mental disorders: relationship between behavior problems and family burden

Trait mindfulness, Rumination and Well-being in Family Caregivers of People with Acquired Brain Injury

Knowledge about Alzheimer's disease, dysfunctional cognition and coping on caregiver's blood pressure

Artículo de opinión. "Suicidal behavior prevention: Looking back to move forward

Crítica de libros. "Recensión Manual de Tratamientos Psicológicos. Adultos Eduardo Fonseca Pedrero (Coord.) (2021)"

clin-salud@cop.es

Psychosocial Intervention • Vol. 30 Nº 3, septiembre 2021



Effectiveness of the Mantente REAL Program for Preventing Alcohol Use in Spanish Adolescents

The Role of Social and Physiological Variables on Older Adults' Cognitive Improvement after a Group Singing Intervention: The Sing4Health Randomized Controlled Trial

A Systematic Review of Machine Learning for Assessment and Feedback of Treatment Fidelity

Cybervictimization, offline victimization and cyberbullying: the mediating role of problematic use of social networking sites in boys and girls

Does One Size Fit All? Socioeconomic Moderators of Post-divorce Health and the Effects of a Post-divorce Digital Intervention

Characteristics and predictors of suicidal ideation severity among callers to a telephone helpline in Spain

pi@cop.es

Revista de Psicología Aplicada al Deporte y al Ejercicio Físico • Vol. 6, julio Nº 1 2021



Editorial

Intervención en Psicología del Deporte
Aplicación del modelo "cadena de conciencia" y efectos sobre la orientación motivacional y la confianza.

Intervención Psicológica en un jugador de pádel competitivo: un estudio de caso.
Intervención psicológica con un tirador con arco de alto nivel: un estudio de caso.

Experiencia profesional
Un psicólogo en Catar: 13 años de experiencia profesional en Aspire Academy

Investigación aplicada en Psicología del Deporte
Análisis de la carrera dual en deportistas peruanos de alto rendimiento.
Intervención para reducir la frecuencia de aparición de conductas disruptivas en un futbolista.

Entrevista a Juan María Gavalda.

Recensión del Libro: ROFFÉ, M. (2019). ¿Y después del retiro qué? Salud Mental y Resiliencia en el deporte. Lugar Editorial: Buenos Aires.

lpadef@cop.es

Psicología Educativa • Vol. 27 Nº 2, junio 2021



A Bibliometric Analysis of Publications in the Web of Science Category of Educational Psychology in the Last Two Decades

Psychometric Properties of the Revised Child Mathematics Anxiety Questionnaire (CMAQ-R) for Spanish Speaking Children

The Moderating Role of Mathematical Skill Level when Using Curricular Methods to Learn Multiplication Tables

Impact of Emotional Intelligence on Burnout among Spanish Teachers: A Mediation Study

The Mediating Effect of University Teaching Staff's Psychological Well-being between Emotional Intelligence and Burnout

Pedagogical Practices: Design and Validation of SOCME-10 Rubric in Teachers who have Recently Entered Basic Education

Academic Failure: Individual, Organizational, and Social Factors

Validación de la Escala de Comportamientos de Sexting en Adolescentes: Prevalencia y Consecuencias Asociadas

Los Predictores Psicosociales del Bullying Discriminatorio Debido al Estigma Ligado a las Necesidades Educativas Especiales (NEE) y la Discapacidad

El Contexto Escolar y la Salud Mental de Adolescentes Migrantes y no Migrantes en la Ciudad de Barcelona

ps-educa@cop.es

Revista electrónica: Clínica Contemporánea • Vol. 12 Nº 2, Julio 2021



Perspectivas teóricas

¿Existe relación entre la alianza terapéutica y el resultado terapéutico en el tratamiento de la depresión? Análisis y revisión

Psicoterapias Intensivas Prolongadas ambulatorias para niños y adolescentes con trastorno mental grave

Factores de riesgo en trastornos de la conducta alimentaria en deportistas de alto rendimiento. Revisión sistemática

Práctica Clínica

Estrés, vinculaciones afectivas y personalidad: un estudio en familiares de personas afectadas por COVID-19

Entrevista a Jorge Tizón. (Video)

Recensión de libro

"El daño que se hereda: comprender y abordar la transmisión transgeneracional del trauma" de Carlos Pitillas (2021)

Actualidad

Reseña Película: El arte de volver (2020) de Pedro Collantes

Noticia contemporánea: En memoria de Nicolás Caparrós

Actividades formativas

Jornadas y Congresos

clinicacontemporanea@cop.es

Journal of Work and Organizational Psychology • Vol. 37 Nº 2, agosto 2021



Heavy-Work Investment: Its dimensionality, Invariance across 9 Countries and Levels before and during the COVID-19's Pandemic

The Link Between Authentic Leadership, Organizational Dehumanization and Stress at Work

How Contextual Performance Influences Perceptions of Personality and Leadership Potential

Social Support and Well-being among Relocating Women: The Mediating Roles of Resilience and Optimism

Meta-analytic Examination of a Suppressor Effect on Subjective Well-Being and Job Performance Relationship

Type D Personality Individuals: Exploring the Protective Role of Intrinsic Job Motivation in Burnout

rpto@cop.es

The European Journal of Psychology Applied to Legal Context • Vol. 13 Nº 2, julio 2021



Plausibility: A Verbal Cue to Veracity worth Examining?

The Relationship between Complications, Common Knowledge Details and Self-handicapping Strategies and Veracity: A Meta-analysis

Psychopathic Traits and Ability Emotional Intelligence in Incarcerated Males

Risk Factors and Treatment Needs of Batterer Intervention Program Participants with Substance Abuse Problems

Reality Monitoring: A Meta-analytical Review for Forensic Practice

ejpalc@usc.es

Ansiedad y Estrés • Vol. 27 Nº 1, enero-Junio 2021



Tolerancia al estrés y satisfacción con la vida como predictores del impacto por el confinamiento debido al COVID-19

Valoración de la eficacia de la Terapia Basada en Mindfulness para el trastorno obsesivo compulsivo. Una revisión sistemática

Trastornos de estrés agudo: consideraciones a partir de un caso clínico en el ámbito militar

Diseño y validación de escalas de antecedentes de autoeficacia en reanimación cardiopulmonar para profesionales: Logros de Ejecución, Activación Emocional y Fisiológica

Situación de la psicología clínica en el Sistema Nacional de Salud (SNS) y perspectivas de crecimiento

Evaluación de resultados naturalística en psicoterapia

Resultados de salud del estrés laboral en músicos apasionados

Desarrollo de una versión breve de la PTSD Checklist (PCL) basada en la definición de trastorno de estrés posttraumático de la CIE-11

seas.cons@psi.ucm.es

Revista de Mediación • Vol. 14 Nº 1, junio 2021



Presentación: En estos momentos, nuevas miradas

La mediación y el acceso a la justicia en el ámbito de la discapacidad

Problemática y soluciones alternativas a la vía judicial en el ámbito de la propiedad intelectual

Mediación para la convivencia en la clase de educación física

Mediación empresarial y la sucesión generacional en empresas familiares

Mediación en línea en tiempos de COVID-19 Adrián

Recensión: Estudios para la paz desde el derecho penal

revistamediacion@imotiva.es

Revista Historia de la Psicología • Vol. 42 Nº 2, junio 2021



Max Möller and the foundation of the IAAP. An epistolary history

A window on the theatre of micro-interactions: the Polish psychologist Alina Szeminska at the International Centre of Genetic Epistemology, 1967-1972

Ramón y Cajal on the pedagogy of sport (Thoughts of an octogenarian)

Los artículos de Julián Marias en revistas españolas de psicología

Dos autores italianos en la Psicología Peruana: Guido Villa y Sante de Sanctis

Besos peligrosos: José Ingenieros y la mirada del criminólogo

www.revistahistoriapsicologia.es

Anuncios por palabras de colegiados



Alquiler despachos y aulas con diferentes modalidades (horas, días completos o meses). En Avd. Reina Victoria (Plaza de Cuatro Caminos). Centro de Salud Mental con diferentes especialidades. Despachos modernos, recién reformado enero 2021. Disponemos de despachos infantiles, adultos y amplios para sesiones familiares o grupales. Puedes disponer de pruebas diagnósticas muy actuales. Múltiples servicios adicionales (recepción, taquilla, impresora, escaner, office,...). Tel.: 915541204, Whatsapp: 644634956, e-mail: consultas@uden.giuntieos.com. M-15494.

Se alquilan salas (a tiempo parcial o por horas) para trabajo grupal, en centro de psicoterapia. Barrio de Salamanca Tel: 652899556, 91 577 60 39. M-01088.

Alquiler despacho tiempo completo en Centro de Psicología con certificado de Sanidad. 450 euros. Barrio Justicia, Bárbara de Braganza. Bien comunicado. Metro Alonso Martínez, Cercanías Recoletos. Luminoso, finca representativa. Gastos incluidos. Centro tranquilo y buen ambiente. 639123790 / 917526907 argensola@psicologiaypsicoterapia.com. M-19162.

Centro de Psicología con medidas anticovid, fundas para asientos de un único uso, alquila 9 despachos elegantes y luminosos (7, 8 y 9€/hora por la mañana y 10, 11 y 12€/hora por la tarde) y sala de grupo/formaciones, con dos salas de espera espaciosas, secretarías, cobro, wifi, calefacción, aire acondicionado y acceso personas con discapacidad. C/Dr. Castelo, 42 – 1ºDcha. Metro Goya, O'Donnell e Ibiza. Tel. 915765361. Whatsapp: 696477445 Email: secretaria@institutoavanza.es. M-16877.

Se alquilan despachos por horas en barrio Salamanca. Mobiliario representativo, elegante, ideal imagen VIP ante clientes. Despachos insonorizados con climatización individual y regulación de luz. 2 salas de espera independientes para pacientes y psicólogos. 2 aseos. Servicio de secretaria incluido, para recepción y cobro. Parking y metro Diego de León. Precio únicamente desde 7,7 euros/hora. Tel.: 91 563 76 22. M-23400.

Se alquila despacho para consulta de psicología en la calle O'Donnell cerca de la esquina con Narváez. Muy bien comunicado, a 5 minutos del metro Goya. Luminoso y tranquilo, recién reformado. Calefacción, wifi, aire acondicionado. Sala de espera. Edificio representativo con portero físico. Precio ajustado. Tel. 653 14 12 82, Beatriz. M-15187.

Traspaso centro sanitario de Psicología en funcionamiento, con 4 despachos muy luminosos, amueblados, con aire acondicionado, wifi y muy bien ubicado en la zona de Atocha. Interesados llamar a Cesar 625096299. M-25226.

Casa Rural Dunas en la sierra de Madrid, ofrece sus instalaciones para talleres, a familias o grupos de trabajo, cuenta con cocina, tres plantas, jardín, barbacoa, zona de relajación, colchonetas, DVD, pizarra, proyector, habitaciones, consulta. Contactar en Facebook Sergio García Psicólogo o tel 660046657. M-26443.

Se alquilan despachos y sala de grupos. Aire acondicionado y servicio de secretaria en C/ O'Donnell. Excelente comunicación. Licencia CAM. Por horas, media jornada, días completos. Mañanas 8 euros hora y tardes 12 euros. Tf: 91-4310036 Mail: info@psicomaster.es. M-16821.

Se alquilan despachos en gabinete psicológico, dado de alta como consulta sanitaria. El centro y las salas son agradables, cálidas y bonitas. Está muy bien situado, al lado del metro Rubén Darío y de la Castellana. También fines de semana. Telef: 660909219 y 630424430. M-12304.

Centro de Psicología, autorizado como Centro Sanitario por la C.M., alquila a profesionales despachos amueblados, con Sillón de Relajación, Diván, Sala de Espera para Pacientes y otra para Psicólogos, Servicio de Secretaria, Wi-Fi, Alquiler On-Line. Amplio Horario, tarifas económicas. Metro Diego de León. Tel.- 91 562 39 47. M-12738.

Centro de salud multidisciplinar en Collado Villalba, ofrece alquiler de despachos o sala grande para talleres o formación, por horas, jornadas de mañana o tarde. Para profesionales de la salud: psicólogos, psiquiatras, logopedas, fisioterapeutas, nutricionistas, etc. Ubicado al lado de la Plaza de los Belgas y los juzgados. Amueblado para trabajar con adultos y/o niños. Incluye calefacción, aire acondicionado, sala de espera, wifi y limpieza del despacho y zonas comunes. Telf. 686854449. M-27519.

Majadahonda. Se alquilan consultas en centro de psicología (zona Gran Vía). Lugar discreto, acogedor y tranquilo. Tel.: 639 22 66 72. M-24234.

Se alquilan despachos por días en el Centro Ellis (gabinete de psicología fundado en 1990) desde 110€ al mes por un día fijo a la semana. Disponemos de despachos sanitarios y no sanitarios. Estamos en la calle Alcalá junto a Sol y frente a la Galería Canalejas, Metro Sevilla. Edificio señorial en la mejor zona de Madrid con parking y metro en la misma puerta. También alquiler por horas a 13€/hora y módulos de mañana desde 45€/mes. Despachos exteriores con balcón. Wifi. www.centroellis.com Tf: 618953028. M-13579.

Majadahonda. Se alquilan consultas en centro de psicología (zona Gran Vía). Lugar discreto, acogedor y tranquilo. Tel.: 639 22 66 72. M-27346.

Se alquila despacho por franjas de mañanas, tardes o días/mes completos. Espacio luminoso y tranquilo. Excelente ubicación en Avda. Europa de Pozuelo. Tel. 914496292. M-32309.

Alquilo despacho muy buen nivel en C/ Fernando VI, todas las mañanas hasta las 13:30 hs. Incluye aire acondicionado, calefacción, wifi, teléfono, limpieza, alarma, sala de espera y con todos los registros sanitarios en regla. Muy luminoso, edificio y zona de categoría. Consultas tel.: 655915418. M-23748.

Alquilo despacho, en Las Rozas de Madrid, centro urbano, en clínica de psicología ya en funcionamiento, de 18 m2 con baño incluido y completamente equipado para consulta de psicología. Teléfono 609563626. Alicia Martínez. M-06827.

Zona Moncloa-Vallehermoso. Centro Psicología y Logopedia alquila despacho días y medias jornadas. Libres lunes, martes, jueves y viernes. Reformado, decoración acogedora y actual, con sala de infancia y adultos, equipada con caja de arena. Sala Espera y wifi. Lorena 678246882. M-24705.

Centro Sanitario de Psicología alquila despachos en Paseo Infanta Isabel 21 (frente Atocha Renfe) para psicólogos o profesiones afines. Buena ventilación y luz natural. Se alquila mensualmente por medio día/ día completo/ pago mensual. Información: 636944660. M-26014.

Se alquila despacho en Centro de Psicología. Muy bonito y tranquilo, interior con luz natural de 17 metros cuadrados. Zona Centro. Cerca de los metros Bilbao, Quevedo y Alonso Martínez. Interesados llamar por las mañanas al tel.: 610808236. M-12080.

Centro de Psicología (totalmente reformado). Alquila despachos Zona Plaza de Castilla (Mateo Inurria). Por tiempo completo o por días. Aire acondicionado, wifi, fibra óptica. Tlf. 633 11 58 86. M-17377.

Centro de Psicología alquila despachos amplios y con luz exterior, zona Retiro, metro Ibiza. Posibilidad de derivación de pacientes o formar parte del equipo. Con cocina, dos baños, sala de espera. Y una amplia sala para grupo. 300-400/ mes. Sara Balsalobre 620192470. M-24002.

Despachos amueblados para alquiler por horas, franjas (mañana/tarde) o días completos. Espacio amplio; ambiente acogedor. Cuenta con iluminación natural, sala de espera, aseo; calefacción y aire acondicionado. Habilitados para atención psicológica desde diferentes enfoques. Tarifas económicas. Calle Orense; Zona cuzco. Tel.: 611 16 39 91. M-33614.

Se alquila por horas/días despacho consulta reformada y de diseño elegante en Centro sanitario. En Avenida de América, exterior, muy tranquilo. Dispone: a/a, calefacción central, portero físico, office, sala de espera. Muy bien comunicado y parking cercano. 600434414 o contact@elenadelosantos.com. M-15887.

Se alquila despacho profesional en centro sanitario para psicólogo, psicopedagogo o similar, en la zona de Retiro, calle Lope de Rueda. Alquiler mensual por días completos (no se alquila por horas). Más información: Mayte Orozco, 639079860. M-20651.

Despacho en Argüelles con secretaria, 200 euros dos días, frente al Corte Inglés de Princesa, formando parte de un Centro Sanitario y en edificio representativo. Posibilidad de garaje. Tel.: 664 01 58 11 Javier. M-06059.

En la mejor zona de Majadahonda, se alquilan despachos y salas de grupo para psicólogos, psiquiatras, logopedas...totalmente equipados. Fotos en <https://vedanabienestar.com/>, ambiente muy agradable y tranquilo. Por horas y por días o tramos. Tel 639407493. M-29020.

Se alquila despacho exterior (5mx3,45) sin amueblar a tiempo completo en la zona de Felipe II (metro de Goya). Espacioso y luminoso. En el alquiler queda incluido: calefacción central, aire acondicionado, wifi, teléfono fijo. Ambiente agradable y tranquilo. Zonas comunes: amplia sala de espera y cocina. Edificio representativo con portero físico. Teléfonos de contacto: 659670980 (mañanas) 677446045 (tardes). M-06848.

Se alquilan despachos por horas y sala de formación/grupos en centro de psicología sanitaria reformado, protocolo COVID, tranquilo. Zona Azca/Nuevos Ministerios, comunicación excelente. Local a pie de calle, todo exterior, calefacción. Posibilidad de derivación de casos. Supervisiones. Tel. 619610243. M-18861.

Despachos por horas y por meses. Pre-

cios muy económicos. Ubicado en zona privilegiada a pocos metros del Pº Pintor Rosales y metro Argüelles. Despachos luminosos y elegantes, con servicio de recepción de pacientes, wifi, aplicación de reservas, aplicación para historias clínicas, calefacción y aire acondicionado. www.cordam.es correo: info@cordam.es Tlf: 648661181. M-19277.

Aesthesis, Gabinete Psicológico, Alquiler Despachos en los mejores barrios de Madrid centro: Retiro, Velázquez-Goya, Chamberí-Almagro, Glorieta San Bernardo y Cibeles-Las Cortes. Desde 120 euros. Posibilidad de Alquiler por Horas. Despachos elegantes, totalmente equipados y de cuidada ambientación, entorno tranquilo y acogedor. Mobiliario de diseño. Buena iluminación. Climatización. ADSL-Wifi. Salas de recepción. Excelente comunicación en transporte público. Parking cercano. Servicio de Secretaría. Tel.: 91 344 08 62, comunicacion@aestheis.es, www.psicologosmadridcapital.com. M-22227.

Centro de psicología totalmente reformado alquila 3 despachos amplios, insonorizados, muy luminosos, tranquilos con grandes ventanales y vistas a jardines, aire acondicionado y wifi. Accesible para personas con discapacidad. Cerca de Plaza Castilla (Doctor Fleming). Tl: 646084061. M-24011.

Centro de psicología, alquila despachos. Ubicación excelente (Glorieta de Bilbao y Argüelles). sala de espera, aseo, wifi. Desde 85,50 euros/ mes una tarde a la semana (gastos incluidos). Despacho a tiempo completo desde 450 euros al mes. Consulta nuestra web en www.psicocarranza3.es. Contacto: Teléfono: 646207718, psico.carranza3@gmail.com. M-22750.

Centro Sanitario alquila despachos profesionales a tiempo completo. Barrio de Salamanca. Calle Goya, junto a boca de metro (Velázquez). Edificio representativo Teléfono: 669 39 69 76. E-mail: psicomjc@gmail.com. M-04999.

Se ofrece un despacho para consulta en alquiler a tiempo completo, días u horas, en zona Conde de Peñalver. Tam-

bién se alquila una sala para cursos o seminarios. Interesados llamen por favor al tel.: 91 402 72 60. M-21918.

Alcalá de Henares. Se alquila despacho en centro de psicología, autorizado por Sanidad. Céntrico, en casco antiguo. Luminoso. 12m. Amueblado. Aire Acondicionado. Rosa Tel.: 649859620. M-15311.

Centro Médico, con acreditación sanitaria, alquila: Despacho y/o sala diáfana polivalente (22 m2) con vestuarios, y/o aula con 45 sillas, ordenador y pantalla. Luz natural. Horario flexible. Aire acondicionado, wifi, calefacción central, extintores, portero físico, a 3 minutos de la Castellana (metro Gregorio Marañón). Representativo. Posibilidad de derivación de pacientes. Tel.: 653784439. M-34169.

Se alquila despacho, en centro de psicología, en Alcalá de Henares. Céntrico. Autorizado como Centro Sanitario. El despacho tiene 12m cuadrados, es luminoso, y está amueblado. Tel.: 649 859 620. M-15311.

Traspaso centro sanitario de Psicología en funcionamiento, con 4 despachos muy luminosos, amueblados, con aire acondicionado, wifi y muy bien ubicado en la zona de Atocha. Interesados llamar a Cesar 625096299. M-25226.

Busco despacho sanitario para pasar terapia psicológica en la zona de plaza castilla. 1 o 2 días completos a la semana. Telf: 669459987. M-24919.



SERVICIO DE LOGO/MARCA PARA LOS COLEGIADOS

Más de 7 000 colegiadas y colegiados ya han solicitado este servicio que permite utilizar el logo/marca del Colegio para su actividad profesional

¡Solicita ya este nuevo servicio, pide cita en el teléfono 91 541 99 99!

formación de otras entidades



Los psicólogos colegiados en Madrid que participan como docentes en cursos destinados a licenciados o graduados en Psicología pueden anunciarlos gratuitamente en esta sección.

Cursos

Clínica

MÁSTER EN PSICOTERAPIA. ORIENTACIÓN PSICOANALÍTICA. TÍTULO PROPIO DE LA UAH

Fecha: Enero - Diciembre 2022.

Ciudad: Madrid.

Organiza: Universidad de Alcalá de Henares (UAH). Instituto Europeo de Psicoterapia (IEP).

Profesores: María Jesús García Martín, Pedro Gil Corbacho, Pilar Revuelta Blanco, Pedro de la Villa Polo, Pilar Pina Peña, Agustín Béjar Trancón, Arantxa Trigueros Olmedo, Yolanda Trigueros Olmedo, Alicia Monserrat Femenia, María Jesús García Martín, Pedro Gil Corbacho, Pilar Revuelta Blanco, Pedro de la Villa Polo, Pilar Pina Peña, Agustín Béjar Trancón, Arantxa Trigueros Olmedo, Yolanda Trigueros Olmedo, Alicia Monserrat Femenia, María José Fernández Guerrero, Elena Sanz Rivas, Carmen Monedero Mateo, Luz Abatangelo, Elizabeth Palacios, Patricia Morandini, Manuel de Miguel Aisa, Javier Fernández Soriano, otros...

Precio: 5.100 €.

Información: Tel.: 669002578; e-mail: pedrovilla@uah.es; web: pedrovilla@uah.es; web: www.masterenpsicoterapia.org; https://www.uah.es/es/General Álvarez de Castro 41, esc. Izda, 1º Frente Dcha., 28010 Madrid.

SEMINARIO DE ESPECIALIZACIÓN EN TÉCNICAS GESTÁLTICAS APLICADAS A LA INFANCIA. TEÓRICO-PRÁCTICO

Fecha: octubre 2021- octubre 2022.

Ciudad: Madrid.

Organiza: UmayQuipae.

Profesores: Loretta Cornejo, Margarita de la Torre, Lucía Ema, Martín Padilla, José Luis Gonzalo.

Precio: 80 €/ matrícula, 165 €/ mes.

Información: Tel.: 91 549 38 78; e-mail: umayquipae@gmail.com (entrevista previa); web: http://www.umayquipae.com. Juan Álvarez Mendizábal, 13. 28008 Madrid.

ESTRATEGIAS DE INTERVENCIÓN CUANDO EL SÍNTOMA NO MEJORA

Fecha: 14 septiembre 2021.

Ciudad: Online.

Organiza: Psicode Desarrollo Personal, SLP.

Profesores: Lourdes Vega Royo.

Precio: 70 €.

Información: Tel.: 910 000 209; e-mail: clinica@institutopsicode.com; web: http://www.institutopsicode.com/masterclass-formation-practica-psicologos. Miguel Ángel, 7, 1º B. 28010 Madrid.

CURSO SOBRE ABUSO SEXUAL INFANTIL PARA PSICÓLOGOS

Ciudad: Online.

Organiza: La Psicología Responde.

Profesores: Susana Cid Díaz.

Precio: 240 €.

Información: Tel.: 633 61 09 73; e-mail: info@lapsicologiasresponde.com; http://www.lapsicologiasresponde.com/formacion%C3%B3n. Francesc Moragas, 36.

LA CONFIGURACIÓN DEL PSIQUISMO DESDE EL ENFOQUE MODULAR-TRANSFORMACIONAL

Fecha: 8 octubre 2021 - 11 febrero 2022.

Ciudad: Madrid.

Organiza: Sociedad Forum de Psicoterapia Psicoanalítica.

Profesores: Margarita Aznar Bolaño, José Antonio Méndez Ruiz, Ana Isabel Casas Dorado, Mónica de Celis Sierra, Lola J. Díaz-Benjumea.

Precio: 36 (+39 de trabajo personal).

Información: Tel.: 91 411 24 42; e-mail: secretariaforum@aperturas.org; web: http://www.psicoterapiapsicoanalitica.com. Diego de León, 44, 3º A.

EL PSICOANÁLISIS ANTE LA SEXUALIDAD Y EL GÉNERO EN NUESTRO TIEMPO

Fecha: 23 octubre 2021 - 25 junio 2022.

Ciudad: Madrid.

Organiza: Sociedad Forum de Psicoterapia Psicoanalítica.

Profesores: Margarita Aznar Bolaño, Lola J. Díaz-Benjumea, Pablo Nieva, Emilce Dio Bleichmar, Irene Meler, José María Errota, Teresa Sánchez, Carmina Serrano, Lola López Mondéjar.

Precio: 36 (+39 de trabajo personal).

Información: Tel.: 91 411 24 42; e-mail: secretariaforum@aperturas.org; web: http://www.psicoterapiapsicoanalitica.com. Diego de León, 44, 3º A.

EXPERTO EN INTERVENCIÓN CLÍNICA A PARTIR DEL ANÁLISIS FUNCIONAL

Fecha: 29 septiembre 2021 - 7 junio 2022.

Ciudad: Madrid.

Organiza: Libertia Psicología SLP.

Profesores: Isabel Ávila Nieto, Elena Gálvez Delgado, Rocío Castaño Hurtado, Almudena Sánchez de Pazos Escribano, Irene Fernández Pinto.

Precio: 1.840 € + matrícula 260 €.

Información: Tels.: 91 635 18 26; 63456 63 63; e-mail: contacto@libertiapsicologia.com; web: http://www.libertiapsicologia.com. Oruro, 11, 1º B. 28016 Madrid.

MÁS ALLÁ DE LA RESPIRACIÓN. QUÉ HACER CON LA SINTOMATOLOGÍA ANSIOSA

Fecha: 30 septiembre 2021.

Ciudad: Online.

Organiza: Psicode Desarrollo Personal, SLP.

Profesores: Marina García Fuentes.

Precio: 70 €.

Información: Tel.: 910 000 209; e-mail: clinica@institutopsicode.com; web: http://www.institutopsicode.com/masterclass-formation-practica-psicologos. Miguel Ángel, 7, 1º B. 28010 Madrid.

MINDFULNESS Y COMPASIÓN EN PSICOTERAPIA

Fecha: 1 octubre 2021 - 28 febrero 2022.

Ciudad: Madrid.

Organiza: IPSIMED. ESCUELA DE INTEGRACIÓN PSICOMÉDICA.

Profesores: Isabel Pinto Maya, Guillermo Myro Domínguez, Manuel Paz Yepes.

Precio: 80€ mensualidad / 160€ mensualidad intensivo.

Información: Tels.: 911123911, 615410552; e-mail: secretaria@ipsimed.com; web: https://ipsimed.com/formacion. Laurel, 8, bajo izquierda. 28005 Madrid.

Congresos

EL VAGO. EL MISTERIOSO COORDINADOR DE NUESTRA SALUD

Fecha: 19 agosto 2021-22 agosto 2021.

Ciudad: Barcelona.

Organiza: Somatic Experiencing Barcelona.

Información: Roger de Llúria 124, 5º - 2. 08037 Barcelona. Tel.: 936 763 784; e-mail: adaladiagonal@yahoo.es; web: www.somaticbarcelona.com.

7TH INTERNATIONAL CONGRESS OF CLINICAL AND HEALTH PSYCHOLOGY IN CHILDREN AND ADOLESCENTS

Fecha: 18, 19 y 20 de noviembre

Organiza: Aitana research y Universitat Miguel Hernández

Ciudad: On Line

Información: https://www.aitanacongress.com/2021/, Tel: 34 960 914 545, email: aitanacongress@cevents.es

becas



Máster en Psicoterapia Psicoanalítica y Salud Mental

1 BECA PARA
COLEGIADOS Y
COLEGIADAS

Solicitudes hasta
9 de septiembre de 2021
a través de la web del
Colegio

Entidad	QUIPU, Instituto de Formación en Psicoterapia Psicoanalítica y Salud Mental.
Directores	<p>Antonio García De La Hoz. Presidente de QUIPU-Instituto. Doctor en Psicología. Profesor Titular de Teoría Psicoanalítica y Psicoterapia en la Universidad de Salamanca y en el Master G. Sanitario-Usal. Psicólogo Clínico. Director del Master en Psicoanálisis Clínico (Universidad Salamanca).</p> <p>Magdalena Grimaú Arias. Psicóloga Clínica Infanto-Juvenil y de Familia, miembro titular de Quipu Instituto. Docente: del Curso de Experto en Psicoterapia con Niños y Adolescentes del Colegio Oficial de Psicólogos de Madrid (2010 a 2020); del Máster en Psicoanálisis clínico de la Universidad de Salamanca (de 2008 a 20017); del MPGS en Universidad de Salamanca (desde 2017 a la actualidad), profesional colaborador para los prácticum de diferentes Universidades españolas e internacionales.</p>
Programa	<p>FORMACIÓN BÁSICA: Seminarios mensuales (un sábado al mes):</p> <ul style="list-style-type: none"> • Psicopatología Psicoanalítica y su aplicación Técnica en Psicoterapia. • Psicoterapia Psicoanalítica con Niños y Adolescentes. • Teoría y Técnica de la Psicoterapia de Grupos (Clases Teórico-prácticas). • Estudio Crítico de la Obra de Freud. <p>Semanalmente:</p> <ul style="list-style-type: none"> • Supervisión en Grupo de Casos Adultos e Infanto-Juveniles. <p>FORMACIÓN COMPLEMENTARIA:</p> <ul style="list-style-type: none"> • Actividades Abiertas: Sesiones Clínicas, Conferencias, Video fórum... • Monográficos y Talleres. Se anunciarán a lo largo del curso. <p>PRÁCTICAS:</p> <ul style="list-style-type: none"> • Inicio a la Práctica Profesional Supervisada, en el Servicio "Pichón Rivière". • Actividades Prácticas (observación en Grupos de Psicoterapia). • Tutorías y Evaluación Continuada. • Prácticas profesionales supervisadas. <p>DOCENTES: Formación impartida por 15 profesionales de la Salud, Psicólogos/as Clínicos y Psicoterapeutas por la EFPA, con amplia experiencia en clínica, en Psicoterapia y docencia.</p> <p>PRÁCTICUM. QUIPU-Instituto es centro colaborador de los prácticum de diferentes universidades, españolas e internacionales.</p> <p>*El reconocimiento de este Programa de Formación como Máster por parte de la Universidad de Salamanca no se incluye dentro de la beca ofrecida.</p>
Modalidad	Online, mixto y presencial. 600 horas.
Fechas y lugar	Desde septiembre de 2021 hasta junio de 2022. Sede de Quipu: C/ Príncipe de Vergara, 35 Bajo Drcha. 28001 Madrid.
Precio	De 75 a 95 € por cada seminario, según número de seminarios matriculados. Total Master: 5.500 €. El Colegio Oficial de la Psicología de Madrid ofrece 1 beca para colegiados y colegiadas.
Interesados	QUIPU, Instituto de Formación en Psicoterapia Psicoanalítica y Salud Mental. C/ Príncipe de Vergara, 35, bajo derecha. 28001 Madrid Tel: 915776039 / 619791316 Email: quipu@grupoquipu.com URL: www.quipuinstituto.com

Especialista en Psicoterapia Psicoanalítica con niños y adolescentes

1 BECA PARA
COLEGIADOS Y
COLEGIADAS

Solicitudes hasta
9 de septiembre de 2021
a través de la web del
Colegio

Entidad	QUIPU, Instituto de Formación en Psicoterapia Psicoanalítica y Salud Mental.
Directora	Magdalena Grimaú Arias. Psicóloga Clínica, colegiada M-01088. Psicóloga Clínica Infanto-Juvenil y de Familia Miembro Titular de Quipu Instituto. Docente: del Curso de Experto en Psicoterapia con Niños y Adolescentes del Colegio Oficial de Psicólogos de Madrid (2010 a 2020); del Máster en Psicoanálisis clínico de la Universidad de Salamanca (de 2008 a 20017); del Máster en Psicología General Sanitario en Universidad de Salamanca (desde 2017 a la actualidad) Profesional colaborador para los Practicum de diferentes Universidades españolas e internacionales.
Programa	<p>1. LA TÉCNICA. Demanda, proceso diagnóstico y encuadre, test proyectivos gráficos y verbales. La hora de juego. Modalidades de intervención (individual y/o grupal). Tipos de entrevistas. Informes. Psicofarmacología en infanto-juvenil.</p> <p>2. PSICOPATOLOGÍA. LAS GRANDES ENTIDADES NOSOLÓGICAS. Trastorno Bordeline, trastornos neuróticos, histeria, fobias, obsesiones, trastornos alimentarios, trauma por abuso y/o maltrato, etc.</p> <p>3. AUTORES: ESCUELA INGLESA Y FRANCESA. El psiquismo del niño/a: del vínculo simbiótico al logro de la individuación: D. Winnicott, M. Klein, S. Ferenczi, F. Dolto, M. Mannoni. Autores Teoría del Apego.</p> <p>4. CASOS PRÁCTICOS, sobre abuso y maltrato, adopción, trastornos del apego, para el asentamiento de la Técnica y la Psicopatología.</p> <p>Esta formación se completará con asistencia a las actividades complementarias: sesiones clínicas, video fórum, conferencias, monográficos y talleres.</p> <p>PRÁCTICAS: Inicio a la Práctica Profesional Supervisada, en el Servicio "Pichón Rivière".</p> <p>PRACTICUM . QUIPU-Instituto es centro colaborador de los practicum de diferentes universidades, españolas e internacionales.</p>
Modalidad	Online, mixto y presencial. 250 horas.
Fechas y lugar	Desde septiembre de 2021 hasta marzo de 2023. Sede de Quipu: C/ Príncipe de Vergara, 35 Bajo Drcha. 28001 Madrid.
Precio	<p>Primer curso: 1.045 € + 75€ (matrícula)</p> <p>Segundo curso: 855 € + 95€ (inscripción en S.P.R. para iniciarse en la práctica profesional)</p> <p>Total: 2.070 €. El Colegio Oficial de la Psicología ofrece 1 beca para colegiados y colegiadas.</p>
Interesados	<p>QUIPU, Instituto de Formación en Psicoterapia Psicoanalítica y Salud Mental.</p> <p>C/ Príncipe de Vergara, 35, bajo derecha</p> <p>Tel: 915776039 / 619791316</p> <p>Email: quipu@grupoquipu.com</p> <p>URL: www.quipuinstituto.com</p>

ECG-Estimulación Cognitiva Global en Pacientes con Demencia en Fase Leve, Moderada o Severa

1 BECA PARA
COLEGIADOS Y
COLEGIADAS

Solicitudes hasta
9 de septiembre de 2021
a través de la web del
Colegio

Entidad	ECG- Formación e Intervención Cognitiva S.L.
Directora	Rebeca González Lechuga. Colegiada M-27138. Fundadora de ECG-Estimulación Cognitiva Global y de ECG-Instituto Alzheimer y Demencias, Master en Psicología Clínica y de la Salud, y Especialista en Neuropsicología y en Intervención Gerontológica.,
Programa	<p>TEMA 1. Conceptos básicos del envejecimiento normal. Deterioro cognitivo leve.</p> <p>TEMA 2. Biomarcadores y fase prodrómica del Alzheimer.</p> <p>TEMA 2. Qué es la Estimulación Cognitiva Global. Neuroplasticidad.</p> <p>TEMA 3. Demencias: tipos, características y diferencias.</p> <p>TEMA 4. Funciones Cognitivas Superiores.</p> <p>TEMA 5. Valoración neuropsicológica. Test y baterías.</p> <p>TEMA 6. Elaboración de informes.</p> <p>TEMA 7. Valoración e intervención del estilo de vida.</p> <p>TEMA 8. Terapias no farmacológicas emocionales.</p> <p>TEMA 9. Alteraciones afectivas y conductuales en demencia.</p> <p>TEMA 10. Cómo crear un grupo de autoayuda para familiares-cuidadores.</p> <p>TEMA 11. Proceso de duelo en familiares-cuidadores.</p> <p>TEMA 12. Tratamiento de la depresión en familiares.</p> <p>TEMA 13. Psicofarmacología en las demencias.</p> <p>TEMA 14. “Cuida y activa tu cerebro”, un programa de prevención del deterioro cognitivo.</p> <p>MASTERCLASS:</p> <ul style="list-style-type: none"> - Masterclass “Diagnostico diferencial de Demencias”, en vídeo, por el Dr. Guillermo García Ribas. - Masterclass “Alteraciones Conductuales frecuentes en pacientes con Demencia”, en vídeo, por Rebeca González Lechuga. <p>*Formación Acreditada como Actividad de Formación Continuada de Profesiones Sanitarias (Nº Expediente 07-AFOC-01583.2/2021 - 10,7 Créditos)</p>
Modalidad	Online, 300 horas.
Fechas y lugar	Desde 8 de octubre de 2021 hasta 30 de julio de 2022.
Precio	697 €. El Colegio Oficial de la Psicología de Madrid ofrece 2 becas para colegiados y colegiadas.
Interesados	<p>ECG- Formación e Intervención Cognitiva S.L.</p> <p>C/ Francisco Navacerrada, 50. 28028 Madrid</p> <p>Tel: 626518589 / 677618962</p> <p>Email: estimulacionmental@gmail.com</p> <p>URL: https://www.estimulacioncognitiva.info/</p>

Máster en Psicología Positiva Aplicada

1 BECA PARA
COLEGIADOS Y
COLEGIADAS

Solicitudes hasta
2 de noviembre de 2021
a través de la web del
Colegio

Entidad	Instituto Europeo de Psicología Positiva - IEPP
Directora	Dafne Cataluña Sesé. Colegiada M-19819. Fundadora de IEPP y directora académica de programas y certificaciones IEPP. Coordinadora y Directora del Curso de Experto en Psicología Positiva desde 2008.
Programa	<p>Bloque I: Pilares de la PsiPos</p> <ul style="list-style-type: none"> - Introducción a la Psicología Positiva - Las fortalezas son la clave: modelos y clasificaciones - Diagnóstico Positivo: Herramientas de Evaluación en Psicología Positiva - Emociones Positivas y su relación con el Bienestar - Cómo desarrollar una vida significativa - Resiliencia en el día a día - Principales críticas a la Psicología Positiva y cómo afrontarlas <p>Bloque II: Fortalezas del FORTE</p> <ul style="list-style-type: none"> - Atención plena, aceptación y armonía. - Manejar la Inteligencia Emocional - Cambio de actitud mediante la Positividad y la Persistencia - Curiosidad e Innovación en la solución de problemas - Liderar y cooperar desde las fortalezas - Apreciación de la belleza y fomento la Gratitud - Valores personales: Equidad, Honestidad y Compromiso - La risa como herramienta de vida - El efecto curativo del perdón - Universalismo: Amor y Generosidad, pilares de las relaciones saludables - Análisis, Calidad y Organización - Valentía, Legado y Crecimiento - Vitalidad y Mindfulness <p>Bloque III: Programas de Intervención</p> <p>A) Bienestar 10</p> <ul style="list-style-type: none"> - Qué es y en qué modelos está basado - Aprende a realizar el programa paso a paso - Un caso real <p>B) Coaching de Fortalezas</p> <ul style="list-style-type: none"> - Definición, proceso y estructura de la sesión - Aplicaciones avanzadas: cómo combinar, moderar, incrementar y sustituir fortalezas - Caso real <p>Bloque IV: Intervenciones Positivas (IP) específicas</p> <ul style="list-style-type: none"> - Integración de la psicología positiva y la psicología clínica - Integración de la psicología positiva y la psicología organizacional - Integración de la Psicología Positiva y la psicología educativa - Integración de la psicología positiva y la psicología del deporte <p>Bloque V: Prácticum</p>
Modalidad	Online 1.500 horas.
Fechas y lugar	Matrícula abierta durante todo el año.
Precio	5.000 €. El Colegio Oficial de la Psicología de Madrid ofrece 1 beca para colegiados y colegiadas.
Interesados	Instituto Europeo de Psicología - IEPP C/ Orense 10, 1ª planta, oficina 10, 28020 Madrid Tel: 652812660 Email: info@iepp.es URL: www.iepp.es

5 BECAS PARA
COLEGIADOS Y
COLEGIADAS

Solicitudes hasta
6 de septiembre de 2021
a través de la web del
Colegio

I Congreso de Psicología y artes escénicas UNED

Entidad	Universidad Nacional de Educación a Distancia (UNED)
Director	Andrés López de la Llave. Profesor titular de la Facultad de Psicología de la UNED. Colegiado M-05746.
Programa	<p>JUEVES 16 SEPTIEMBRE</p> <p>9:30 - 12:00 h.</p> <ul style="list-style-type: none"> Taller 1. Metodologías audiovisuales para abrir el corazón. Olga Rueda. Taller 2. Taichi: Contribución a la mejora psicológica, física y expresiva de los intérpretes. Sonia Gentil. Taller 3. Preparándose para el próximo nivel. Lórenza Castany. Taller 4. Neurobiología y entrenamiento del cerebro en artistas intérpretes. Elisa V. Iruzubieta. <p>12:30 h. Inauguración oficial</p> <p>13:00 h. Conferencia inaugural. Psicología del alto rendimiento: Deporte y Artes escénicas. José María Buceta (UNED, España).</p> <p>15:45 - 16:45 h.</p> <ul style="list-style-type: none"> Conferencia invitada simultánea 1. El intérprete consciente y dramaturgias del caos: la Psicología en la escena. Antonio Ramírez (España). Conferencia invitada simultánea 2. Aspectos psicológicos del baile: una aproximación desde el enfoque de la pasión. Andrés Chamorro (España). <p>17:00 - 18:45 h.</p> <p>Mesa redonda 1. Salud psicológica del artista. Coordina: Francisco de Paula Ortiz.</p> <p>Simposio 1. ONI Dance: Un proyecto multidisciplinar para optimizar el rendimiento de bailarines y bailarinas y fortalecer su desarrollo y bienestar personal Coordina: Ana Sánchez</p> <p>19:00 - 20:15 h. Conferencia plenaria 1. Everybody Hurts: Understanding the mental health struggles of the music industry through a series of clinical encounters. Chayim Newman (Estados Unidos).</p> <p>VIERNES 17 SEPTIEMBRE</p> <p>9:30 - 11:00 h.</p> <ul style="list-style-type: none"> Mesa redonda 2. Psicología de la actuación. Coordina: Cristina Viartola. Taller 5. Control de la activación y entrenamiento en relajación para intérpretes. Andrés López de la Llave <p>11:00 a 13:00 h.</p> <ul style="list-style-type: none"> Mesa redonda 3. Aportaciones de la Psicología a los estudiantes y profesionales de la música. Coordina: Basilio Fernández Simposio 2. PSICOARTAES: Una experiencia pionera en la Psicología audiovisual y escénica. Coordina: Ana M. Fernández <p>13:15- 14:15 h. Conferencia plenaria 2. Artes escénicas y emociones: Perspectivas del intérprete y del público. M. Cruz Rodríguez del Cerro (UNED).</p> <p>15:30 - 16:45 h.</p> <ul style="list-style-type: none"> Mesa redonda 4. Psicología y creación coreográfica. Coordina: Llanos de Miguel. Mesa redonda 5. La Psicología en el ámbito cinematográfico y audiovisual. Coordina: Ana María Fernández Workshop 6. Experiencing Meaning: exploring text through Bogart's Viewpoints and Stanislavsky's Active Analysis. Roger Smart <p>17:00 - 18:45 h.</p> <ul style="list-style-type: none"> Mesa redonda 6. Psicología y Danza. Coordina: Marta García Garay. Simposio 3. Trauma, fracaso y resiliencia en el profesional de las artes escénicas. Coordina Llanos de Miguel. <p>19:00 - 20:15 h.</p> <ul style="list-style-type: none"> Conferencia invitada simultánea 3. Asesoramiento psicológico en la película Inside Out.. Dacher Keltner (California, EEUU). Conferencia invitada simultánea 4. La danza sale al proscenio de la Danza Movimiento Terapia. Hilda Wengrower, (Israel). <p>21:00 h. ACTIVIDAD SOCIAL/ARTÍSTICA/NETWORKING</p> <p>SÁBADO 18 SEPTIEMBRE</p> <p>10:00 - 11:30 h.</p> <ul style="list-style-type: none"> Mesa redonda 7. La Psicología y las Artes escénicas: una perspectiva interdisciplinar. Coordina: Marta García Garay. Simposio 4. Inteligencia emocional para actores, bailarines y cantantes. Coordina: Verónica Cruz <p>11:30 - 12:30 h.</p> <ul style="list-style-type: none"> Simposio 5. La intervención psicológica con intérpretes musicales: avances científicos y experiencia Coordina: Miren Zubeldia. Mesa redonda 8. El teatro como motor de cambio personal. Coordina: Cristina Viartola. <p>13:00 - 14:00 h. Conferencia clausura. Creatividad artística y científica: una profunda unión. Manuela Romo Santos (UAM, España).</p> <p>14:00 h. Acto de clausura.</p>
Modalidad	Mixta. Online y presencial.
Fechas y lugar	Días 16, 17 y 18 de septiembre. Facultad de Psicología de la UNED
Precio	Para colegiados son 100 euros. El Colegio Oficial de la Psicología de Madrid ofrece 5 becas gratuitas.
Interesados	https://www2.uned.es/psicologiaabierta/cipae2021/index.html

ANEXO

Boletín de suscripción a Publicaciones 2021



Título de la publicación	Colegiados de Madrid		Colegiados de otros colegios	No colegiados	N ^{os} año	N ^{os} sueltos
	Edic. digital	Edic. impresa				
Guía de la Psicología (1)	Gratuito	Gratuito	30,50€	44€	11	5€
Psicología del Trabajo y Organizaciones	Gratuito	33€	38,50€	49€	3	16€
Clínica y Salud	Gratuito	33€	38,50€	49€	3	16€
Psychosocial Intervention	Gratuito	33€	33€	49€	3	16€
Anuario de Psicología Jurídica	Gratuito	23,50€	29€	36,50€	1	
Psicología Educativa	Gratuito	23,50€	26€	34€	2	16€
The European Journal of Psychology Applied to Legal Context	Gratuito	24€	29€	37€	2	16€
(2014) Ciberbullying. Prevenir y Actuar	Gratuito	Gratuito	6€	10€		
(2015) Psicología y Reforma Sanitaria en la Década de los 80	Gratuito	Gratuito	6€	10€		
(2001) Psicología y Salud Comunitaria durante la transición democrática		10€	13€	17€		
(2004) Monografía: Intervención psicológica atentados 11 de marzo en Madrid		11€	13€	17€		

Nota: los precios de las publicaciones incluyen el IVA.

FORMA DE PAGO:

- ☐ Transferencia al Banco Sabadell: IBAN/BIC: ES05 0081 0655 6700 0133 7537 / BSAB ESBB
- ☐ Tarjeta de crédito nº: Fecha de caducidad:
- ☐ Domiciliación bancaria
- Nombre: Apellidos: Teléfono:
- Domicilio: Ciudad: Provincia: CP:
- Nº colegiado: Delegación: NIF/ CIF (*):

FORMULARIO PARA DOMICILIACIÓN BANCARIA

Nombre del banco: AG:

Dirección: C.P.:

Población:

Muy Sr. mío: Ruego a Ud. disponga lo necesario para que a partir de la presente sean abonados con cargo a mi c/ c en esa entidad bancaria los recibos del Colegio Oficial de la Psicología de Madrid.

..... de 2021
(Firma del titular de la c/ c)

Envíe este boletín, junto con el comprobante de pago o pago efectuado a: Colegio Oficial de la Psicología de Madrid. Dpto de Suscripciones. Cuesta de San Vicente, 4, 6.ª 28008 Madrid. Tel.: 91 541 99 99; fax: 91 559 03 03.

(1) Esta revista es gratuita para los colegiados de Madrid, para el resto de los colegiados su precio es de 29 €, no colegiados 42,50€

(2) Psicodoc es una base de datos bibliográfica de Psicología en internet.

Domiciliación bancaria sólo para suscripción a revistas.

(*) Dato indispensable para cualquier suscripción.

Nota: por favor, indique en el comprobante de pago la revista a la que se suscribe.

Información sobre Protección de Datos	
Responsable	Colegio Oficial de la Psicología de Madrid
Finalidad	Facilitar la suscripción a las revistas publicadas por el Colegio Oficial de la Psicología de Madrid o a la Base de datos bibliográfica de Psicología Psicodoc.
Legitimación	Ejecución de un contrato
Destinatarios	No se cederán datos salvo obligación legal
Derechos	Acceder, rectificar y suprimir los datos, así como otros derechos, como se explica en la información adicional
Información adicional	Puede Solicitar la información adicional y detallada sobre protección de Datos en el correo dpdcopm@cop.es



Boletín de inscripción en los Cursos del Colegio Oficial de la Psicología de Madrid

Este boletín es común para todas las actividades del Colegio Oficial de la Psicología de Madrid.

Señale el tipo de actividad en el que desea inscribirse

☐ Curso ☐ Jornada ☐ Otros

Nombre de la actividad:

☐ Presencial ☐ A distancia

Nombre y apellidos:

Dirección: Código postal:

Municipio: Provincia:

E-mail:

Teléfonos: Fax:

Nº colegiado/a: NIF:

Titulación: Institución o centro de trabajo:

Puesto de trabajo actual:

Experiencia profesional:

Factura: Sí ☐ No ☐ Datos para factura:

CIF:

¿A través de qué medio ha tenido conocimiento del curso en el que se inscribe?

☐ Web del Colegio ☐ GUÍA DE LA PSICOLOGÍA ☐ Prensa ☐ Otro:
☐ Cartel ☐ Otras páginas web ☐ Folleto

Forma de pago: las inscripciones deben ser en firme. No se admiten reservas de plazas. Se debe enviar el boletín de inscripción junto al justificante de haber realizado el pago, por fax 91 547 22 84, por correo ordinario o por *e-mail* a formacion@cop.es, o bien entregarlo en mano en nuestras oficinas si el pago se realiza en efectivo o con tarjeta de crédito (aquellas personas que no sean colegiadas deben adjuntar certificado de titulación).

En la **transferencia** debe constar obligatoriamente los siguientes datos:

- NOMBRE Y APELLIDOS DEL COLEGIADO/A
- CÓDIGO DEL CURSO
- NÚMERO DE COLEGIADO/A

Nº de cuenta del Banco Sabadell CC IBAN: ES 94 0081 0655 6100 0135 8636 si se desea realizar el pago por transferencia.

Cuota de inscripción (indique el importe correspondiente al curso según sea colegiado/a o no colegiado/a): €

Devoluciones: las solicitudes de devolución deberán realizarse por escrito, acreditando la justificación. Los criterios de devolución pueden consultarse en el tablón de anuncios del Área de Formación o solicitarse por escrito a la Secretaría del Área.

Información sobre Protección de Datos	
Responsable	Colegio Oficial de la Psicología de Madrid
Finalidad	Facilitar la suscripción a las revistas publicadas por el Colegio Oficial de la Psicología de Madrid o a la Base de datos bibliográfica de Psicología Psicodoc.
Legitimación	Ejecución de un contrato
Destinatarios	No se cederán datos salvo obligación legal
Derechos	Acceder; rectificar y suprimir los datos, así como otros derechos, como se explica en la información adicional
Información adicional	Puede Solicitar la información adicional y detallada sobre protección de Datos en el correo dpcopm@cop.es



CLUB EXCLUSIVO PARA COLEGIADAS Y COLEGIADOS

Tu nuevo portal de ventajas
por formar parte del colegio.
Ahora te será más fácil encontrar
las ofertas en **más de 300**
grandes marcas exclusivas.



⌘ CINESA endesa

Booking.com Apple App Store



Colegio Oficial
de la Psicología
de Madrid

www.colectivosvip.com/copm

La búsqueda bibliográfica en Psicología y ciencias afines

PSICODOC

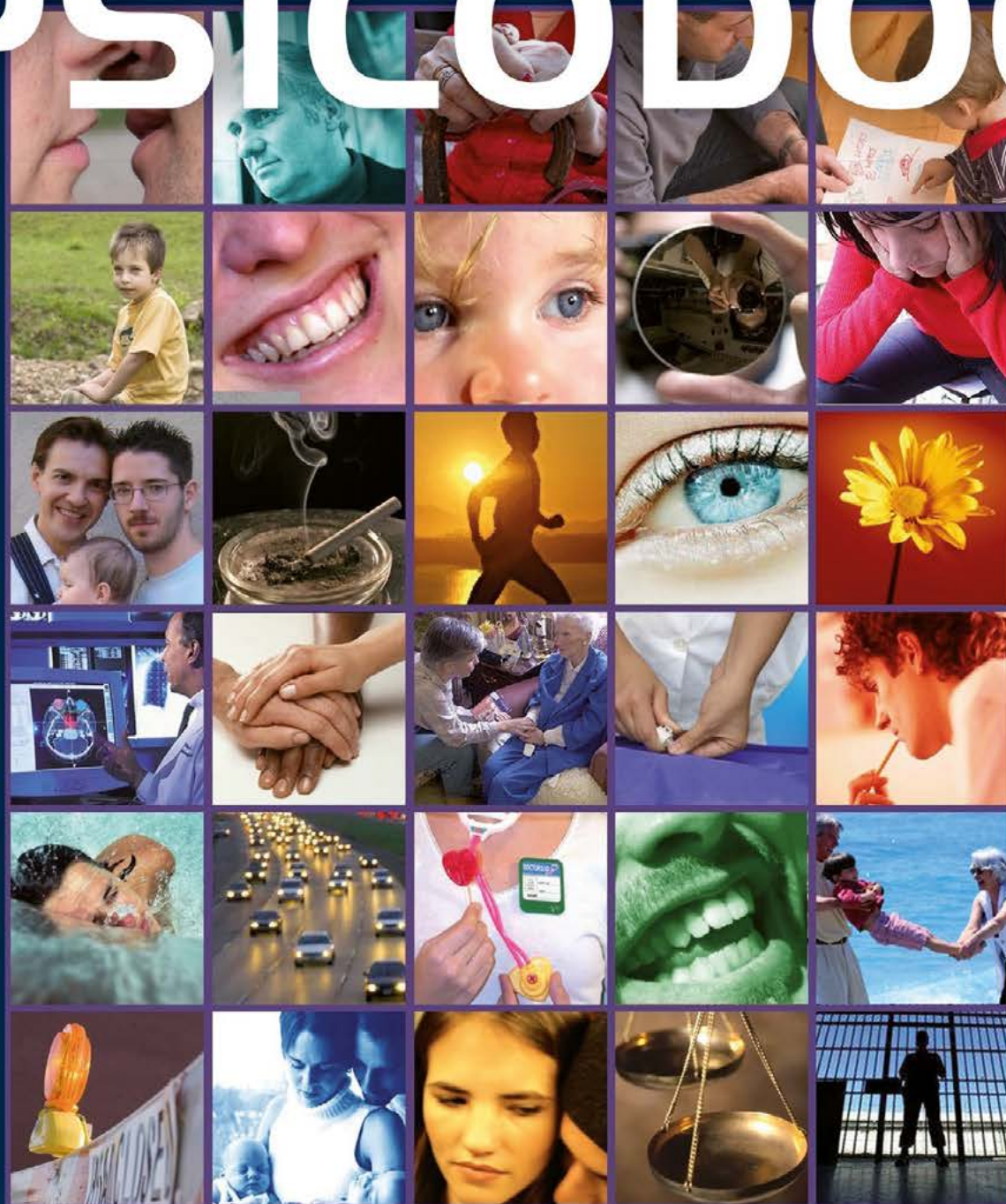

Las novedades de la Psicología: gane calidad, gane tiempo



Publicaciones de Psicología 2021



DEPARTAMENTO DE PUBLICACIONES

Cuesta de San Vicente, 4-6ª Plta.
28008 Madrid
Tel.: 915 419 999 · Fax: 915 590 303
email: suscripciones@cop.es
www.copmadrid.org

Revistas · Científico-profesionales Especializadas



PSYCHOSOCIAL INTERVENTION

Revista cuatrimestral especializada en todos los ámbitos relevantes para la intervención psicosocial en los niveles individual, familiar, redes sociales, organización, comunidad y población. La revista acoge contribuciones originales en el ámbito de la investigación básica y aplicada, evaluación de programas, y resultados de la intervención. Trata de avanzar el conocimiento y proporcionar evidencia científica que informe la intervención psicosocial dirigida a problemas sociales y comunitarios, y a promover el bienestar social y la calidad de vida. Revista indexada en la Edición the Social Sciences Citation Index® - SSCI y Scopus. Reconocida con el Sello de Calidad de FECYT.

Colegiados de Madrid	Colegiados de otros colegios de Psicólogos	No Colegiados	Tarifa Internacional	Números sueltos
33,00	33,00	49,00	90,50	16,00



JOURNAL OF WORK AND ORGANIZATIONAL PSYCHOLOGY

Revista cuatrimestral fundada en 1985, única en España, dedicada preferentemente a la investigación empírica correspondiente a todos los ámbitos relacionados con la Psicología del Trabajo y de las Organizaciones y RRHH, toma de decisiones, selección de personal, formación, liderazgo, cambio organizacional, cultura y clima organizacionales, motivación, trabajo en equipo, salud ocupacional, stress, satisfacción laboral, evaluación de desempeño, etc. Reconocida por la APA (American Psychological Association). Revista indexada en la Edición the Social Sciences Citation Index® - SSCI y Scopus. Reconocida con el Sello de Calidad de FECYT.

Colegiados de Madrid	Colegiados de otros colegios de Psicólogos	No Colegiados	Tarifa Internacional	Números sueltos
33,00	38,50	49,00	90,50	16,00



CLÍNICA Y SALUD

Revista cuatrimestral fundada en 1990 especializada en investigaciones empíricas sobre la Psicología Clínica y de la Salud: trastornos psicológicos, salud-enfermedad, prevención y atención en los diferentes niveles asistenciales (primaria, secundaria y terciaria), práctica pública y privada, etc. Reconocida a nivel internacional por la APA (American Psychological Association). Revista indexada en la Edición the Social Sciences Citation Index® - SSCI y Scopus. Reconocida con el Sello de Calidad de FECYT.

Colegiados de Madrid	Colegiados de otros colegios de Psicólogos	No Colegiados	Tarifa Internacional	Números sueltos
33,00	38,50	49,00	90,50	16,00



PSICOLOGÍA EDUCATIVA

Revista semestral especializada en la reflexión y práctica en los distintos ámbitos educativos, descripción y evaluación en los programas de intervención psicoeducativa, aspectos contextuales, cambios legislativos, opiniones de la comunidad educativa, estructura educativa, roles, etc. Indexada en Scopus. Revista reconocida con Sello de Calidad FECYT.

Colegiados de Madrid	Colegiados de otros colegios de Psicólogos	No Colegiados	Tarifa Internacional	Números sueltos
22,50	26,00	34,00	71,00	16,00



THE EUROPEAN JOURNAL OF PSYCHOLOGY APPLIED TO LEGAL CONTEXT

Revista semestral que publica artículos empíricos, estudios teóricos y revisiones que abordan temáticas relacionadas con la Psicología y la ley. Se publican los trabajos que tratan sobre ambos sistemas legales, el inquisitorial y el de adversarios, así como aquellos que versen sobre leyes concretas de un determinado país europeo. La Revista está dirigida a investigadores, académicos y profesionales de la Psicología, Derecho, Trabajo Social, Ciencias Forenses, Educadores y, en general, aquellos relacionados con las Ciencias Sociales y la Ley. Indexada en ISI Web of Science, Scopus y Science Direct. Revista indexada en la Edición the Social Sciences Citation Index® - SSCI y Scopus. Reconocida con el Sello de Calidad de FECYT.

Colegiados de Madrid	Colegiados de otros colegios de Psicólogos	No Colegiados	Tarifa Internacional	Números sueltos
24,00	29,00	37,00	71,00	16,00

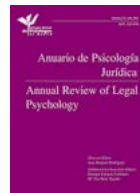

ANUARIO DE PSICOLOGÍA JURÍDICA

Revista anual especializada en el área de la Psicología Jurídica en la cual se contempla la doble perspectiva psicológica y legal en temas de familia y menores, informes periciales, psicología penitenciaria, policial, militar, testimonio, jurado, mediación en conflictos, estudio y valoración de cambios legislativos, etc. Indexada en Scopus y Science Direct.

Colegiados de Madrid	Colegiados de otros colegios de Psicólogos	No Colegiados	Tarifa Internacional	Números sueltos
23,50	29,00	36,50	68,00	-

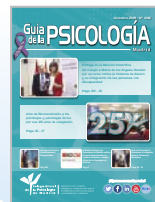

GUÍA DE LA PSICOLOGÍA

Es la publicación más representativa del Colegio Oficial de Psicólogos de Madrid. Es un instrumento esencial para la información de todos los psicólogos y las personas interesadas en torno a las actividades que se desarrollan mensualmente en el mundo de la Psicología española: noticias, cursos, congresos, legislación, información de interés para la profesión, etc.

Colegiados de Madrid	Colegiados de otros colegios de Psicólogos	No Colegiados	Tarifa Internacional	Números sueltos
-	30,50	44,00	180,00	5,00

Guía de buenas prácticas



ELABORACIÓN DE INFORMES PSICOLÓGICOS PERICIALES SOBRE CUSTODIA Y RÉGIMEN DE VISITAS DE MENORES. VIOLENCIA DE GÉNERO

Colegiados de Madrid	Colegiados de otros colegios de Psicólogos	No Colegiados
Gratuita	6,00	10,00

Tarifa Internacional	Números sueltos
42.00	-



EVALUACIÓN PSICOLÓGICA FORENSE DEL RIESGO DE VIOLENCIA (VCMP)

Colegiados de Madrid	Colegiados de otros colegios de Psicólogos	No Colegiados
Gratuita	6,00	10,00
	Tarifa Internacional	Números sueltos
	42,00	-



ELABORACIÓN DE INFORMES PSICOLÓGICOS PERICIALES SOBRE CUSTODIA Y RÉGIMEN DE VISITAS DE MENORES

Colegiados de Madrid	Colegiados de otros colegios de Psicólogos	No Colegiados:
Gratuita	6,00	10,00
	Tarifa Internacional	Números sueltos
	42,00	-



RECLUTAMIENTO Y SELECCIÓN DE PERSONAL

Colegiados de Madrid	Colegiados de otros colegios de Psicólogos	No Colegiados
Gratuita	6,00	10,00
	Tarifa Internacional	Números sueltos
	42,00	-



CIBERBULLYING. PREVENIR Y ACTUAR

Colegiados de Madrid	Colegiados de otros colegios de Psicólogos	No Colegiados
Gratuito	6,00	10,00
	Tarifa Internacional	Números sueltos
	42.00	-

Monográficos



PSICOLOGÍA Y REFORMA SANITARIA EN LA DÉCADA DE LOS 80

Colegiados de Madrid	Colegiados de otros colegios de Psicólogos	No Colegiados
Gratuito	6,00	10,00
	Tarifa Internacional	Números sueltos
	42.00	-



PSICOLOGÍA Y SALUD COMUNITARIA DURANTE LA TRANSICIÓN DEMOCRÁTICA

Colegiados de Madrid	Colegiados de otros colegios de Psicólogos	No Colegiados
10,00	13,00	17,00
	Tarifa Internacional	Números sueltos
	42.00	-



INTERVENCIÓN PSICOLÓGICA TRAS LOS ATENTADOS DEL 11 DE MARZO EN MADRID

Colegiados de Madrid	Colegiados de otros colegios de Psicólogos	No Colegiados
11,00	13,00	17,00
	Tarifa Internacional	Números sueltos
	42.00	-

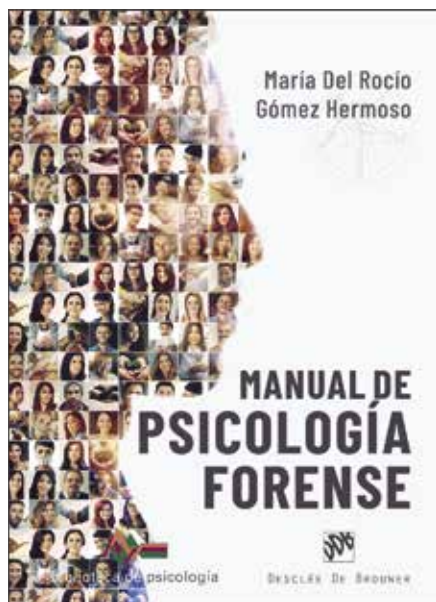

María del Rocío Gómez Hermoso Manual de psicología forense

Esta obra presenta la práctica de la Psicología Forense en España en el ámbito penal y especialmente en la jurisdicción de Vigilancia Penitenciaria. Su objetivo es trasladar a los lectores la experiencia y el procedimiento de intervención en la evaluación psicológica forense y desarrollar de forma concreta qué pasos se deben seguir en dicha evaluación, cuáles son las técnicas más útiles, qué regulación existe en nuestro país, en este momento, sobre los peritos psicólogos en el ámbito judicial y qué estructura y tipo de preguntas se deben realizar en una entrevista psicológica forense.

Se hace una especial mención a los agresores sexuales, estableciendo una clasificación, así como a los agresores de género y a los asesinos y homicidas, ya que se trata de los delitos de mayor gravedad y que ocasionan un mayor daño a las personas, y requieren por tanto evaluar su nivel de peligrosidad de forma muy precisa.

Por último se desarrolla una incipiente Teoría de las 5 Aes sobre la evaluación de la peligrosidad de cada sujeto, que puede ser útil en la Psicología Forense.



William R. Miller - Alyssa A. Forcehimes - Allen Zweben

El tratamiento de la adicción Guía para profesionales

El tratamiento de la adicción es la traducción revisada y ampliada de un conocido manual empleado como guía por los profesionales especializados en los trastornos derivados del consumo de sustancias. Aclamado por su claridad y accesibilidad, no se limita a exponer los últimos descubrimientos realizados por la ciencia clínica, sino que también describe el modo de implementarlos prácticamente. Ofrece un amplio menú de tratamientos basados en la evidencia con descripciones detalladas procedentes de los enfoques motivacional, cognitivo-conductual, familiar, de ayuda mutua y farmacológico. Igualmente brinda estrategias destinadas a facilitar la toma de decisiones en equipo sobre los métodos a emplear y el momento adecuado de hacerlo. También aborda los problemas derivados de los trastornos concurrentes y el modo de responder a la resistencia, apoyar la adherencia y servirse de los recursos espirituales durante el proceso de recuperación, subrayando siempre la importancia de la relación terapéutica.

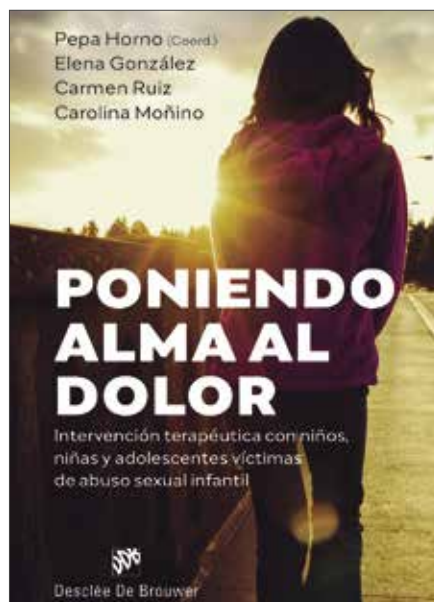
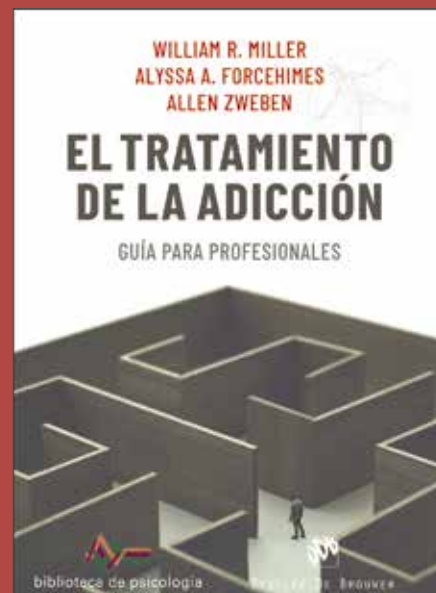

SALUDPROFESIONAL
Reembolso

*Poder elegir
quien cuida mejor
tu salud,*
SÍ IMPORTA

Con **SALUD PROFESIONAL REEMBOLSO**
podrás acudir al especialista que tú quieras, esté o no
concertado en el cuadro médico, ya sea en España
o en cualquier otra parte del mundo.

Y además de sentir que estás en buenas manos,
también podrás elegir la modalidad que mejor se adapte
a la cobertura que necesitas:

Salud Profesional 150

Reembolso del 80% en España y
70% en el extranjero. Límite anual
por asegurado de 150.000 €.

Salud Profesional 400

Reembolso del 90% en España y
80% en el extranjero. Límite anual
por asegurado de 400.000 €.



¡ELIGE REEMBOLSO!

NUEVA MUTUASANITARIA

Información y contratación.

brokers
seguros profesionales

91 597 30 35

atencioncliente@brokers88.es

www.brokers88.es

