



Guía de la PSICOLOGÍA



**Presentación del Estudio
"La Psicología educativa en
la Comunidad de Madrid"**

Págs. 6 y 7

**El Colegio sigue ofreciendo
Atención Psicológica a diversos
colectivos**

Pág. 9



Una denuncia del Colegio por intrusismo acaba en la Fiscalía Provincial de Madrid

Pág. 3



Reconocimiento al Colegio y a los profesionales de la Psicología de Madrid por su compromiso y dedicación vocacional durante la pandemia del Covid-19

Pág. 13



Medidas de apoyo a los colegiados y colegiadas para favorecer el ejercicio profesional de la Psicología

Pág. 16



Asambleas Generales de Colegiados

Asistencia exclusivamente telemática

Martes, 24 de noviembre de 2020

Más información: Págs. 20-22
y en la web del Colegio: www.copmadrid.org



El manual imprescindible que nos ayudará a entender
a nuestros hijos en su etapa más conflictiva y nos enseñará
a que ellos también se acerquen a nosotros.
Aquí tienes las claves para conseguirlo.

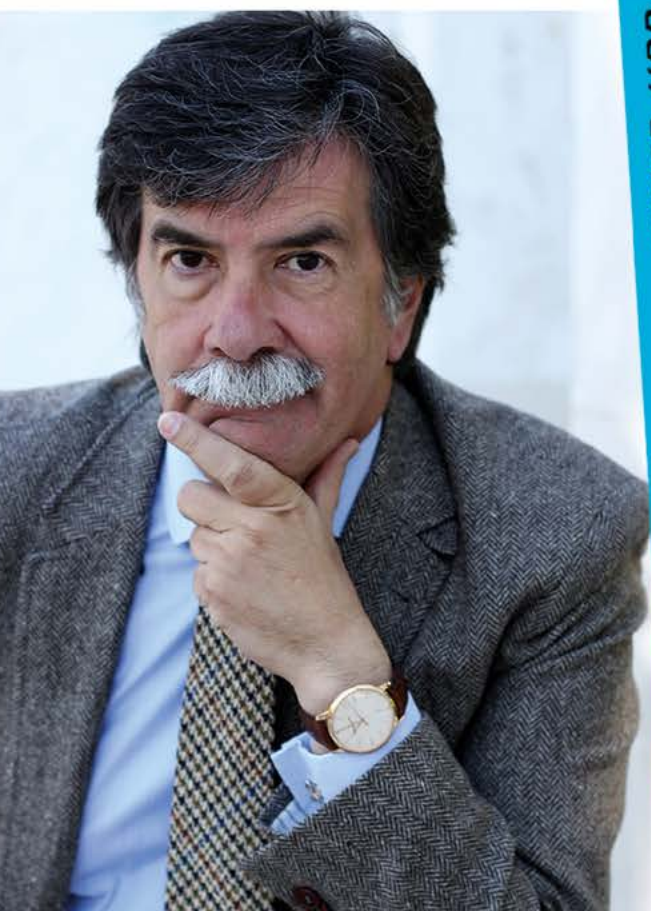

Si tienes un hijo adolescente
y la convivencia no es fácil,
este libro puede ayudarte.

JAVIER URREA

 HarperCollins Ibérica

harpercollinsiberica.com

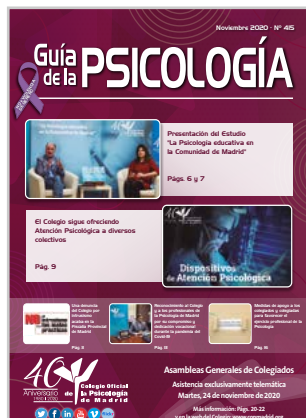

Guía de la PSICOLOGÍA

Noviembre 2020 - Nº 415

SUMARIO

	Pág
Noticias	3
Información colegial	20
> Asambleas Generales de Colegiados	20
> Últimos colegiados	23
> Grupos de trabajo del Colegio	25
Servicios colegiales	28
> Asesorías	28
> Servicio de Empleo	29
> Directorio Consultas de Psicología	30
> Formación en el Colegio	31
> Biblioteca	46
> Publicaciones	50
> Anuncios	51
Formación de otras entidades	53
Premios	54
Anexos	55



LA GUÍA DE LA PSICOLOGÍA se distribuye gratuitamente a las colegiadas y colegiados de Madrid.

Edita: Colegio Oficial de la Psicología de Madrid.

Director: Juan Carlos Fernández Castrillo.

Redactor Jefe: Fco. Javier Martínez Fernández (Director de Comunicación).

Secretaría de Redacción: M^a Rosa Pillado.

DL: M-5.095-1985

ISSN: 2695-6217

Diseño e impresión: Huna Soluciones Gráficas, S.L.

Suscripción (11 números)

España: 44 €

Tarifa internacional: 180 €

Números sueltos:

Venta directa (sede del Colegio): 5,00 €

Venta por correo (incl. gastos de envío): 5,50 €

La GUÍA DE LA PSICOLOGÍA se puede leer en la página web del Colegio: www.copmadrid.org

El Colegio Oficial de la Psicología de Madrid está comprometido con el uso de un lenguaje igualitario y no sexista. No obstante, en aras de la brevedad del texto y la facilidad de lectura, en el resto de esta GUÍA DE LA PSICOLOGÍA se entenderá que «colegiados» hace referencia a colegiados y colegiadas, «psicólogos» a psicólogos y psicólogas, etc.

Junta de Gobierno

Decano-Presidente: Fernando Chacón Fuertes

Secretario: José Antonio Luengo Latorre

Vicesecretaria: Timanfaya Hernández Martínez

Tesorero: Pedro Rodríguez Sánchez

Vocales: Isabel Aranda García, Juan Carlos Fernández Castrillo, Guillermo Fouce Fernández, Nuria Mateos de la Calle, Amaya Prado Piña, Luis Picazo Martínez, Vicente Prieto Cabras, Raquel Tomé López

Colegio Oficial de la Psicología de Madrid

Cuesta de San Vicente 4, 28008 Madrid

Tel: 91 541 99 99. Fax: 91 559 03 03

www.copmadrid.org



Por las medidas sanitarias adoptadas el horario de atención al colegiado durante el mes de noviembre:

De forma telefónica y presencial en la sede del Colegio:

Lunes, miércoles, jueves y viernes **de 9.30 a 15.00 h** y
martes **de 9.30 a 19.30 h ininterrumpidamente.**

De forma exclusivamente telefónica y telemática:

Lunes, miércoles y jueves **de 15.00 a 19.30 h.**



Punto de Atención al Colegiado

☎ 91 541 99 99

✉ informacion@cop.es

- Información
- Certificados
- Inscripción en cursos
- Asesoría jurídica
- Colegiación
- Adopción internacional

Tecnologías de la información

✉ nntt@cop.es

☎ ext.: 262; 263; 264; 241

Biblioteca

✉ biblioteca@cop.es

☎ ext.: 243; 244; 242; 241

Formación

✉ formacion@cop.es

☎ ext.: 250; 251; 252; 253;
254; 257

Acreditaciones

✉ acreditaciones@cop.es

☎ ext.: 322

Servicio de Empleo

✉ empleo@cop.es

☎ ext.: 273

Recursos Humanos

✉ convenios@cop.es

☎ ext.: 272

Secretaría

✉ copmadrid@cop.es

☎ ext.: 292; 291

Contabilidad y Compras

✉ conta-copm@cop.es

☎ ext.: 233; 232

Comunicación

✉ comunicacion@cop.es

☎ ext.: 222; 224

Publicaciones

✉ revistas_copm@cop.es

☎ ext.: 223; 224

noticias



Una denuncia del Colegio por intrusismo acaba en la Fiscalía Provincial de Madrid

La campaña que puso en marcha el Colegio «No al Intrusismo y a las malas prácticas», sigue dando resultados gracias a las denuncias que llegan al «[Buzón electrónico de denuncias](#)», situado en la página web del Colegio, al que pueden acceder todos los colegiados y cualquier ciudadano que quiera denunciar las situaciones de intrusismo profesional de las que tengan conocimiento.



NO al intrusismo y a las malas prácticas

Con esta iniciativa se persigue, tanto la defensa de la Psicología y los intereses profesionales de nuestros colegiados, como la protección de la sociedad frente a prácticas que pueden atentar gravemente contra la salud de las personas.

En esta ocasión, la persona denunciada “trataba mediante el psicoanálisis, depresiones y trastornos obsesivos compulsivos”, sin que la misma tuviera el título de psicóloga, ni aportará ninguna titulación sanitaria que le habilitara para ello.

Tras la denuncia presentada, y la visita de inspección pertinente, la Subdirección General de Autorización y Acreditación de Centros, Servicios y Establecimientos Sanitarios de la Consejería de Sanidad de la Comunidad de Madrid, ha comunicado al Colegio que se ha procedido a remitir las actuaciones practicadas a la Fiscalía Provincial de Madrid, para la investigación de un presunto delito de intrusismo, además de solicitarse la apertura de un expediente sancionador.

Desde el Colegio se quieren erradicar aquellas actividades que, amparadas bajo diversas denominaciones o etiquetas, constituyen prácticas encubiertas de intrusismo profesional en el ámbito de la Psicología.

PUBLICIDAD

Sabadell
Professional



PROmover:
Te bonificamos
tu cuota de colegiado.



Abonarte el 10% de tu cuota de colegiado hasta un máximo de 50 euros por cuenta*, es una manera de promover tus intereses profesionales, ¿no crees?

Si eres miembro del **Colegio Oficial de la Psicología de Madrid** y buscas promover tu trabajo, proteger tus intereses o tus valores profesionales, con **Banco Sabadell** puedes. Te beneficiarás de las soluciones financieras de un banco que trabaja en PRO de los profesionales.

Llámanos al 900 500 170, identifícate como miembro de tu colectivo, organicemos una reunión y empecemos a trabajar.

sabadellprofessional.com

* Abonamos el 10% de la cuota de colegiado con un máximo de 50€ por cuenta para cuotas domiciliadas en una cuenta de la gama Expansión, para nuevos clientes de captación. La bonificación se realizará un único año para las cuotas domiciliadas durante los 12 primeros meses, contando como primer mes el de la apertura de la cuenta. El pago se realizará en cuenta el mes siguiente de los 12 primeros meses.
Documento publicitario. Fecha de emisión: Enero 2018

El Colegio aumenta las funcionalidades de la Plataforma de TelePsicología que ha puesto a disposición de los colegiados de forma gratuita

El Colegio puso en marcha una iniciativa para ofrecer el acceso gratuito a la Plataforma de TelePsicología “PsyPocket” a todos a todos los colegiados y colegiadas a partir del mes de marzo/abril.

Este servicio, que ya es utilizado gratuitamente por más de 2 000 colegiados y colegiadas del Colegio Oficial de la Psicología de Madrid, se prolongará hasta diciembre de este año, momento en que se evaluará el uso que haya tenido para continuar ofreciéndola en el futuro.



PsyPocket es una plataforma informática segura para poder realizar intervenciones profesionales de TelePsicología. El servicio incluye, además de las funciones de videoconferencia cifrada de alta calidad, el manejo de la agenda y envío de mensajería instantánea cifrada.

Recientemente el Colegio ha añadido nuevas funcionalidades para los colegiados y colegiadas de Madrid, que facilitarán la gestión de la modalidad de intervención psicológica online tanto en lo referente a la gestión de los clientes y sus citas, como en lo relativo a la gestión de las profesionales y sus agendas.

Además, se incorpora la gestión como centro o clínica para facilitar la gestión de su labor profesional, ya sea en el uso de los despachos, la gestión de agendas de múltiples profesionales de un mismo centro (y sus salas), el intercambio de documentación e informes con los clientes, las videoconferencias grupales (hasta 10 personas), los recordatorios por email de las citas, la consulta del historial de citas, el intercambio de informes y documentación de forma segura, y todo ello de forma gratuita.

También se añade la posibilidad de gestionar las prácticas del alumnado, la supervisión de casos y la docencia a través de la propia plataforma de TelePsicología, sin requerir ningún coste.

Incluso si se desea, puede usar el módulo de facturación con un descuento del 50 % sobre el precio al público.

Los colegiados que ya están usando esta plataforma de TelePsicología y que desean usar las nuevas funcionalidades tienen que pedirlo por correo electrónico a soporte@psypocket.com.

Aquellos colegiados que desean hacer uso por primera vez de esta Plataforma de Telepsicología, deben hacerlo cumplimentando el formulario del Consejo General de la Psicología de España: <https://www.cop.es/telepsicologia/formulario/>.

El Seguro de Responsabilidad Civil de Psicología del Colegio incorpora la intervención Telepsicológica

Tras diferentes reuniones mantenidas con la correduría de seguros Brokers`88 y la Aseguradora Markel, [el seguro de Responsabilidad Civil Profesional de Psicología](#) que tiene que suscripto el Colegio Oficial de la Psicología de Madrid para las colegiadas y colegiados incorpora tanto la intervención psicológica pericial, como la intervención telepsicológica, que se realice dentro de la Unión Europea.

Este Seguro, al que ya están suscritos cerca de 12 000 colegiados, tiene incorporada amplias coberturas para el desarrollo profesional de la Psicología.



El Colegio solicita a la Comunidad de Madrid que se reconozcan las funciones que realizan los profesionales de la Psicología en situaciones de Emergencia

El Decano del Colegio Oficial de la Psicología de Madrid, Fernando Chacón, ha remitido una carta a la Comunidad de Madrid en la que se solicita la modificación del texto del Plan Territorial de Protección Civil de la Comunidad de Madrid – PLATERCAM en el menor tiempo posible, para que se reconozcan explícitamente las funciones que realiza nuestro colectivo en situaciones de emergencia.

A lo largo de todo el texto actual del Plan, se ignora la labor que realizan los profesionales de la Psicología en las situaciones de emergencia que, como se ha demostrado en múltiples ocasiones, es cada vez más relevante.

El Colegio no puede admitir que de las únicas dos ocasiones en las que se cita a los psicólogos en el Plan en una de ellas sea como personal voluntario que conforma el Grupo Sanitario, junto con otros profesionales a los que no les otorga esta condición.

Esta redacción restringe el papel de los profesionales de la Psicología al voluntariado. Con independencia de las acciones solidarias que pueda realizar circunstancialmente nuestro colectivo, como el resto de las profesiones sanitarias, consideramos que el hecho de citarlo meramente como personal voluntario, minusvalora la aportación de los psicólogos/as en las emergencias y obvia una realidad, y es que en los servicios de emergencias, tanto de la Comunidad como en el de algunos ayuntamientos, ya hay psicólogos/as contratados por la administración, que son ignorados por la actual redacción del Plan.

Esta misma minusvaloración se ha vuelto a reflejar en el texto del Acuerdo sobre el Plan de Actuación de Protección Civil ante Pandemias en la Comunidad de Madrid, publicado el pasado 16 de octubre. El Decano del Colegio expresó su malestar y solicitó la modificación del texto a la Presidenta de la Comunidad y al Consejero de Salud, durante la reunión de trabajo celebrada el 19 de octubre y en el Consejo de Administración del Servicio Madrileño de Salud (SERMAS) celebrado el 20 de octubre.



Profesionales de Psicología de Emergencias y Urgencias del Colegio Oficial de la Psicología de Madrid

Presentación del Estudio "La Psicología educativa en la Comunidad de Madrid"

El pasado lunes 19 de octubre, se presentó vía streaming, a través del Canal Psicología TV en directo, el estudio "[La Psicología educativa en la Comunidad de Madrid](#)" que ha elaborado el Colegio Oficial de la Psicología de Madrid.

En esta presentación intervinieron:

- José Antonio Luengo Latorre, Secretario de la Junta de Gobierno del Colegio Oficial de la Psicología de Madrid.
- M^a del Rosario Martínez Arias, Catedrática de Psicología de la UCM. Directora Técnica del Estudio.
- Antonio Labanda Díaz, Coordinador de la Sección de Psicología Educativa del Colegio Oficial de la Psicología de Madrid.
- Amaya Prado Piña, Vocal de Psicología Educativa del Colegio Oficial de la Psicología de Madrid.

Desde su incorporación al sistema educativo, hace ya más de treinta años, los psicólogos/as educativos/as vienen desempeñando un papel fundamental en la mejora de la calidad de la Educación y de la dinámica de los centros.

Durante este tiempo, han venido realizando las tareas de orientación educativa y profesional, pero su trabajo no se ha limitado a éstas, sino que han dado respuesta, desde diferentes ámbitos socioeducativos y comunitarios, a otras demandas de las familias y del profesorado sobre aspectos psicológicos que inciden en el desarrollo emocional y en la adaptación personal, escolar y social del alumnado, así como en el proceso de enseñanza-aprendizaje.

Era necesario, por tanto, profundizar en el estado de la cuestión de la Psicología educativa en nuestra Comunidad, razón por la que el Colegio Oficial de la Psicología de Madrid ha elaborado este estudio.

Las conclusiones de este Estudio son:

- **Formación de los psicólogos/as educativos.** Cabe destacar el elevado nivel de formación con altos porcentajes que realizaron postgrados. Es notable la alta participación en actividades de formación permanente (el 97% las han realizado). En este tipo de formación destaca el papel del Colegio en su impartición ya que es la institución de donde más cursos dicen haber recibido. La acreditación como psicólogo educativo por parte del Colegio es baja entre los respondientes (10,5%) a pesar del relativamente alto porcentaje de colegiados entre los respondientes (77%).
- **Características del centro y del puesto de trabajo.** La mayor parte de los psicólogos/as encuestados realizan sus actividades en solitario. Con relación a la presencia continuada o no, la mayor parte están de acuerdo (no los EOEPs).
- **Intrusismo profesional:** En este sentido se encontró que si bien la mayor parte dicen que no las realizan otros profesionales (59%), queda un importante 41% de profesionales no psicólogos que las llevan a cabo.
- **El rol y el desarrollo del trabajo:** El 41,2% de psicólogos están insatisfechos con la definición de su rol en el centro de trabajo.



José Antonio Luengo Latorre y M^a del Rosario Martínez Arias durante la presentación del Estudio

- Destaca la importancia atribuida en el desarrollo de su trabajo a los equipos directivos de los centros, seguida de la de la Consejería de Educación, siendo mínima la de otras instituciones o grupos.
- Finalmente debe destacarse la elevada ratio de alumnos por psicólogo/a, tanto en los puestos de titularidad pública como privada.
- **Satisfacción con el trabajo.** Alto grado de satisfacción con los diferentes aspectos del puesto de trabajo: autonomía para realizar el trabajo, relaciones con los compañeros, relación con el profesorado, con equipo directivo y las familias. Es inferior la satisfacción en recursos, oportunidades para el desarrollo profesional (mejor valoración en centros privados), definición del rol profesional y apoyos de la inspección y de la administración educativa.
- **Tareas realizadas:** evaluación, intervención y orientación con el alumnado, profesorado y familias; la mayor parte del tiempo se dedica a la evaluación.
 - En relación con las actividades de evaluación las más frecuentes son: problemas de conducta, capacidades cognitivas, aspectos socioemocionales, dificultades específicas de aprendizaje, informes para la derivación, identificación de recursos y coordinación con el servicio.
 - Dentro de la intervención, destacan las actuaciones relacionadas con el desarrollo psicosocial, atención a la diversidad y convivencia.
 - Una de las actividades que se realizan en todos los centros son las relacionadas con la Orientación (actividad muy valorada por las familias).
 - Sería importante aumentar la implicación de los psicólogos/as educativos en el asesoramiento en la implantación de proyectos educativos y de innovación pedagógica.
 - En cuanto a las intervenciones realizadas en el ámbito familiar, la mayoría considera que todas las actividades que realizan deberían de tener más peso.

En relación a la encuesta realizada a las AMPAS destacamos las siguientes conclusiones:

- La coexistencia de distintos perfiles profesionales bajo la especialidad de orientación educativa y la diversidad de funciones generan confusión respecto a la labor del psicólogo/a educativo en los centros.
- Es destacable el gran desconocimiento de la titulación del orientador.
- Se requiere realizar actuaciones que generen visibilidad de las funciones, dentro y fuera de los centros.
- Las actividades realizadas con mayor frecuencia son por este orden: resolución de conflictos, métodos y técnicas de estudio, toma de decisiones para la elección de estudios y programas de orientación vocacional.
- Los padres destacan en importancia el asesoramiento al Plan de Acción tutorial y al Plan de Orientación académica y Profesional. funciones que están dirigidas a todos a los alumnos, que son las que generan mayor visibilidad en el centro.
- Es crucial una apuesta decidida desde la administración por dotar de tiempo y recursos a los psicólogos/as educativos para responder a la demanda de las familias.

El vídeo completo de la presentación del Estudio se puede ver pinchando [aquí](#).

El Estudio completo puede verse y descargarse [aquí](#).



El Blog "Psicología y Digital" finalista de los Premios 20Blogs

El Blog "[Psicología y Digital](#)" dirigido por el psicólogo del Trabajo, Antonio Pamos, ha sido seleccionado como finalista en la categoría de Ciencia y Salud en la XIV Edición de los Premios 20 Blogs.

Este Premio está considerado uno de los concursos de habla hispana más importante de la blogosfera. El Blog de Antonio Pamos "Psicología y Digital" tiene como slogan "Donde las personas y las máquinas se encuentran".

Desde 2019 ha escrito más de 25 blogs que abordan temas como Recursos Humanos, Empleo, Organizaciones, y redes sociales, entre otros.



Colegiados de Madrid galardonados en los Reconocimientos "Dilo Todo Contra el Bullying"

Los colegiados de Madrid Paula Sánchez Alarcón, Javier Estrada Campayo, Directores del Centro RAYCES Psicólogos fueron premiados en la Categoría Empresa en los Reconocimientos "Dilo Todo Contra el Bullying".

Este reconocimiento tiene como objetivo reconocer aquellas acciones que luchan por erradicar el acoso escolar.

El proyecto de RAYCES Psicólogos premiado fue: "[Escuelas sin conflictos. Programa para transformar tu escuela con la cultura de mediación](#)". Es un programa de convivencia escolar en primaria que da apoyo a la estructura de cada centro en relación al Plan de Convivencia. A través de este programa se forma a los docentes y/o familias para llevar a cabo una verdadera cultura de mediación. Uno de los puntos clave del programa es la implantación y formación de "Peacemaker": alumnos ayudantes y/o mediadores capaces de vivir los conflictos como una oportunidad de crecimiento, para generar el cambio en sus centros. Este proyecto cuenta con material propio como los cuentos infantiles "El Paraguas de Mímulo" y "Un Puente hacia la Paz".

Los Objetivos del proyecto son: mejorar la convivencia, generar recursos para la resolución eficaz de los conflictos (ámbitos educativos y familiar), crear una cultura de mediación en los centros educativos, desarrollar herramientas idóneas para la resolución constructiva de conflictos, prevención del Acoso Escolar (Bullying), desarrollar la inteligencia emocional y herramientas facilitadoras de la comunicación, implantar la figura de los alumnos ayudantes en los centros educativos.

RECONOCIMIENTOS
DILO TODO CONTRA EL BULLYING

Una iniciativa de:
TOTO Gestionando hijos
saber más para educar mejor

Categoría Empresa

ESCUELAS SIN CONFLICTO (Rayces)

8 Paula y Javier
Directores del centro

El Colegio sigue ofreciendo Atención Psicológica a diversos colectivos

El Colegio Oficial de la Psicología de Madrid mantiene activos, [diversos dispositivos de atención psicológica](#) para ayudar a aquellos colectivos que más están sufriendo los efectos de la crisis sanitaria. Hasta el momento se han atendido a más de 15 000 personas.

Desde que se inició esta crisis sanitaria, el Colegio diseñó, promovió, coordinó, ha gestionado diferentes dispositivos de atención psicológica dirigidos a: ciudadanía, personal sanitario y de residencias de mayores, población vulnerable y familiares de fallecidos a los que se ha unido recientemente un Servicio dirigido a docentes de Centros públicos no universitarios.

Los dispositivos que están actualmente activos son los siguientes:

Dispositivo de Atención Psicológica a profesionales sanitarios y personal de residencias de mayores.

Como apoyo al enorme esfuerzo, y sumando a nuestro agradecimiento al compromiso de todos los profesionales sanitario y de residencias de mayores, y contribuir, en la medida de lo posible, a minimizar los efectos negativos que la crisis de la Covid-19 está provocando.

Cuando se comenzó a sentir la presión sobre el sistema sanitario por efecto de la pandemia, el Colegio puso en marcha con carácter prioritario y urgente un Servicio de atención específica para aquellos colectivos que estaban sufriendo en mayor medida las consecuencias.

Se trata de un dispositivo de atención psicológica para profesionales sanitarios (medicina, enfermería, trabajadores de residencias de mayores...), atendido por psicólogas y psicólogos colegiados, con amplia experiencia y formación que han realizado numerosas intervenciones hasta la fecha.



Dispositivo de Ayuda Psicológica y acompañamiento en el duelo para las personas que han perdido a un familiar.

El Colegio puso en marcha en marzo, este dispositivo coordinado por el Grupo de Trabajo de Psicooncología y Cuidados Paliativos del Colegio.

Tiene como objetivo ayudar a las familias de las personas que han fallecido por causa de la pandemia por Covid-19 para gestionar las emociones y mitigar el dolor de no poder estar cerca de los seres queridos y no poder hacer un adecuado proceso de despedida, lo que puede implicar un duelo muy complicado para las familias. Desde el Colegio se ofrece un apoyo profesional para acompañar el proceso de duelo que es fundamental establecer una red de apoyo que ayude a sobrellevar este dolor añadido.



Servicio de Atención Psicológica para docentes que prestan servicios en centros públicos no universitarios de la Comunidad de Madrid.

El Colegio coordina el servicio de atención psicológica, que ofrece la Consejería de la Comunidad de Madrid a los profesores de la región que trabajan en Centros públicos no universitarios, para combatir las consecuencias derivadas de la crisis de la Covid-19.

El objetivo de este proyecto es una estrategia de apoyo psicológico a los docentes de la Comunidad de Madrid en el inicio del curso, tanto a nivel de apoyo propio como de pautas de actuación ante las difíciles situaciones emocionales que se puedan manifestar en las aulas por parte de los alumnos, como resultado, en ambos casos, de la situación previa de con-finamiento, de la abrupta clausura de los centros educativos y de las normas que rigen la actividad docente y vida cotidiana en los centros.

El personal docente de los Centros educativos públicos no universitarios de la Comunidad de Madrid afronta un nuevo curso académico en un entorno de incertidumbre por la evolución de la pandemia, caracterizado por nuevas exigencias y retos individuales y colectivos, personales y profesionales, de bienestar físico y psicológico, de autocuidado y cuidado del alumnado, de protección individual y de conocimiento de técnicas de protección y de difusión de las mismas a sus alumnos.



15º Concurso de felicitaciones de Año Nuevo

El Colegio Oficial de la Psicología de Madrid convoca la decimoquinta edición del Concurso de felicitaciones de Año Nuevo, bajo el eslogan: **«Feliz 2021 ¡Recuperamos la sonrisa!»**, en el que podrán participar los hijos e hijas de hasta 12 años de edad de los colegiados.

La felicitación ganadora será utilizada por el Colegio para felicitar el Año Nuevo a los colegiados, personalidades, instituciones, medios de comunicación, etc.

Las bases del concurso son las siguientes:

1. Se adjudican cuatro premios:

- Primer premio: edición de la felicitación de Año Nuevo más un lote de material didáctico.
- Premio para concursantes de hasta 7 años de edad: lote de material didáctico.
- Premio para concursantes de entre 8 y 9 años de edad: lote de material didáctico.
- Premio para concursantes de 10 hasta 12 años de edad: lote de material didáctico.

2. Las felicitaciones deberán presentarse en el Departamento de Comunicación, en la sede del Colegio Oficial de la Psicología de Madrid (Cuesta de San Vicente, 4, 6ª planta, 28008 Madrid), **antes del jueves 26 de noviembre de 2020**. Junto al dibujo se deberá adjuntar una carta firmada por el padre, madre o tutor legal que incluirá los siguientes datos: nombre y apellidos del niño o niña, fecha de nacimiento y nombre del padre, madre o tutor legal colegiado, número de colegiado, dirección postal y teléfono de contacto.

3. En el dibujo de las felicitaciones **deben llevar destacado el lema «Feliz 2021 ¡Recuperamos la sonrisa!»**.

4. Las medidas de la felicitación serán de 12x23 cm, y esta podrá presentarse en blanco y negro o en color.

5. Las felicitaciones premiadas serán publicadas en la página web del Colegio Oficial de la Psicología de Madrid y en GUÍA DE LA PSICOLOGÍA del mes de enero junto con su autoría.

Las fotos del acto de entrega de premios puede verse pinchando [aquí](#).



Presentación del Think Tank de Psicología del Trabajo

La Sección de Psicología del Trabajo, Organizaciones y Recursos Humanos, participó en el acto de presentación del Think Tank en Psicología del Trabajo, un grupo de pensamiento formado por psicólogos y psicólogas del trabajo con una amplia experiencia en entornos organizacionales como directores o consultores y una clara vocación de compartir conocimiento científico sobre los fenómenos psicológicos en el ámbito laboral.

En el acto intervinieron Isabel Aranda, Vocal de la Junta de Gobierno del Colegio y Javier Cantera Cofundador del Think Tank.

Este Think Tank estará formado por un grupo de expertos profesionales independientes que promueven la profesionalidad de la intervención psicológica en las empresas.

Sus objetivos son hacer aportaciones desde la Psicología del Trabajo analizando acontecimientos, debatiendo ideas, promoviendo opinión y aportando soluciones prácticas.

Pretenden que sus aportaciones permitan comprender y gestionar con rigor científico los temas propios de las personas y su relación con el trabajo. Para ello, harán aportaciones a la opinión pública a través de la publicación de artículos de opinión e intervención en medios y foros empresariales.

El Think Tank aglutinará la opinión y conocimiento bajo una firma colectiva y se puede contactar en: thinktank@cop.es

El video del acto de presentación se puede ver pinchando [aquí](#).



Convenio con la Asociación de Clubes de Esports (ACE)

El Decano del Colegio, Fernando Chacón, y el Presidente de la Asociación de Clubes de Esports (ACE), José Ramón Díaz, han firmado un convenio de colaboración para promocionar el ejercicio profesional de las psicólogas y psicólogos en el sector.

Los esports se definen como el juego competitivo de ciertos videojuegos. Los jugadores de videojuegos profesionales (gamers) entrenan a nivel técnico-táctico (destrezas, estrategias...), físico (acondicionamiento general, resistencia...) y psicológico (motivación, concentración, autorregulación emocional...) para mejorar su rendimiento dentro del videojuego y cuidar su salud general (física y psicológica), tal y como sucede en el deporte profesional (fútbol, atletismo...) y otras actividades de rendimiento psicomotor (danza, operaciones militares...). Los clubes de esports suelen contar con equipos interdisciplinar de trabajo, integrados por entrenadores, analistas, preparadores físicos, psicólogos/as, entre otros profesionales del área.

Los objetivos del presente convenio son investigar los aspectos psicológicos implicados en los esports, promocionar el ejercicio profesional de las psicólogas y psicólogos en el sector, principalmente en materia de rendimiento y salud psicológica de los gamers y equipos, así como que el Colegio Oficial de la Psicología de Madrid y ACE sean unos órganos consultivos entre ambos y de información para la sociedad.



El Colegio organiza la sesión de trabajo “Encuentro con psicólogos y psicólogas de mutuas de accidentes de trabajo y enfermedades profesionales”

El pasado 7 de octubre se realizó una sesión de trabajo denominada “Encuentro con psicólogos y psicólogas de mutuas de accidentes de trabajo y enfermedades profesionales”, en la que se trató de la solución de conflictos y la mediación en el ámbito de las organizaciones. Esta acción se inscribe, entre otras, dentro del convenio (denominado “Proyecto Aula, Prevención de Riesgos Psicosociales”) suscrito entre Instituto Regional de Seguridad y Salud en el Trabajo de la Comunidad de Madrid y el Colegio Oficial de la Psicología de Madrid, y más concretamente en lo referido a la promoción y actuación en mediación en situaciones de conflicto laboral.

El acto estuvo coordinado por Luis Picazo, Vocal de la Junta de Gobierno del Colegio y contó con la presencia y palabras de inauguración del Director General de Trabajo de la Comunidad de Madrid y Gerente del Instituto Regional de Seguridad y Salud en el Trabajo, Álvaro Rodríguez de la Calle.

Como argumentos de fondo las consideraciones acerca de la pertinencia de la mediación se tienen en cuenta el giro que desde la década pasada se ha ido dando a la comprensión y gestión de los conflictos pasando desde manejarlos como un enfrentamiento motivacional, de mayor o menor intensidad y gravedad, a tener una percepción de conflicto similar a cualquier otro riesgo en la empresa, susceptible de análisis y gestión.

En el momento presente, en todas las actividades productivas, nos encontraremos con problemas complejos que precisan de colaboración entre trabajadores. Hoy la forma de interactuar con el compañero de trabajo es la clave del éxito. En un contexto de tránsito del control y del miedo a la confianza y compromiso. Se hace preciso dotarnos de un sistema que proporcione certidumbre y seguridad en las transacciones personales en el trabajo.

La promesa de la mediación en la gestión de conflictos es ahora una necesidad de protección de la interacción sana entre trabajadores. La mediación resulta un instrumento y metodología que garantiza la colaboración.

Con este trasunto y fondo, han intervenido tres ponentes: por el Colegio Inmaculada García, Técnica de la Institución de Mediación del Colegio y Elisa Sánchez, Coordinadora del Grupo de Trabajo de Salud Laboral y Jorge López de Ávila, Jefe del Servicio Intermediación de Riesgos Psicosociales del Instituto Regional de Seguridad y Salud en el Trabajo de la Comunidad de Madrid.

En la Jornada los ponentes indicaron la importancia de la mediación como prevención de otros conflictos y señalaron las actuaciones concretas de situaciones como el acoso (salud laboral), así como los mecanismos concretos de mediación, su procedimiento y, en definitiva, mostraron cómo el proceso de mediación genera solución del conflicto, control del escenario de litigación y minimiza el impacto del conflicto. Y todo ello significando, en tono mayor, el valor de los profesionales de la Psicología en la mediación.

El vídeo completo de este encuentro se puede ver pinchando [aquí](#).



El Decano del Colegio pregunta por las medidas de Salud Mental de la Comunidad de Madrid

Fernando Chacón, Decano del Colegio, participó en el Desayuno Socio – Sanitario, organizado por Europa Press, con Enrique Ruiz Escudero, Consejero de Sanidad de la Comunidad de Madrid.

La pregunta que el Decano realizó durante su intervención fue:

“Como suele ser frecuente la Salud Mental es la gran olvidada. La Covid-19 y el confinamiento están teniendo un importante impacto en la salud mental de los ciudadanos. El consumo de ansiolíticos ha aumentado un 30%. La red de salud mental ya en situaciones normales tiene una larga lista de espera, con retrasos de más de tres meses, por lo que es previsible que ahora aumenten notablemente ¿Qué medidas tiene previsto su departamento para atender adecuadamente a esta población? ¿Cuántos profesionales sanitarios de salud mental tienen previsto contratar? ¿Qué presupuesto se destina a estas medidas? ¿Qué porcentaje supone sobre el total del presupuesto destinado a la asistencia?”

La respuesta del Consejero, Enrique Ruiz Escudero, ha sido que las contrataciones son las previstas en el Plan de Salud Mental (que daba respuesta a la situación de necesidad previa a la pandemia), que se han desarrollado programas de atención a profesionales específicos durante estos meses y que el presupuesto es “considerable”, sin especificar su cuantía.

Como ya se ha manifestado en otras ocasiones, desde el Colegio Oficial de la Psicología de Madrid se sigue considerando que estas medidas son insuficientes.

El video de la pregunta y la respuesta puede verse pinchando [aquí](#).



Reconocimiento al Colegio y a los profesionales de la Psicología de Madrid por su compromiso y dedicación vocacional durante la pandemia del Covid-19

El pasado 19 de octubre la Universidad CEU San Pablo reconoció a los profesionales de la Psicología de la Comunidad de Madrid por su magnífica labor profesional durante la pandemia por el Covid-19.

En un acto celebrado vía on line, debido a la situación sanitaria que estamos viviendo, el Decano la Facultad de Medicina de la Universidad CEU San Pablo, Tomas Chivato, entregó la placa conmemorativa a Pedro Rodríguez, Tesorero de la Junta de Gobierno del Colegio Oficial de la Psicología de Madrid, en nombre de todos los colegiados y colegiadas.

Pedro Rodríguez destacó durante su intervención que “este reconocimiento es un estímulo para nuestro Colegio, para la Psicología y para el conjunto de profesionales de la Psicología. Esto refuerza el objetivo que siempre ha tenido nuestra profesión y que no es otro que el de ayudar a las personas a superar los problemas psicológicos y sobre todo a las que sufren y presentan situaciones de malestar. También servirá para reforzar la vocación de la Psicología de ser una profesión al servicio de la ciudadanía”.

Además, Pedro Rodríguez se refirió a que “desde el instante que se declaró el estado de alarma y el confinamiento de la población el colegio entendió que debía de actuar para paliar las consecuencias psicológicas que esta situación de emergencia iba a provocar en la población. Por esta razón y de forma inmediata se pusieron en marcha dispositivos que iban dirigidos a las personas que estaban sufriendo en primera línea las consecuencias psicológicas de la emergencia que se vivía”.

Pedro Rodríguez agradeció: “La labor e implicación de los profesionales de la Psicología y de forma particular a aquellos que han participado en los dispositivos mencionados y no quiero olvidarme de agradecer a los trabajadores del colegio por su implicación, entrega, dedicación total y trabajo desinteresado en la puesta en marcha de estos dispositivos ya que sin ellos esto no hubiera sido posible”.

El video de la entrega puede verse pinchando [aquí](#).



Pedro Rodríguez durante el acto on line recibiendo la placa de reconocimiento al Colegio y a los profesionales de la Psicología

Reunión del Decano del Colegio con la Presidenta de la Comunidad de Madrid

El Decano del Colegio Oficial de la Psicología de Madrid, Fernando Chacón Fuertes, junto a otros Decanos y Presidentes de Colegios Profesionales Sanitarios, mantuvo una reunión con la Presidenta de la Comunidad de Madrid, Isabel Díaz Ayuso y con el Consejero de Sanidad, Enrique Ruiz Escudero, con el objetivo de transmitirle distintas propuestas sobre la situación y efectos que está teniendo en la sociedad la pandemia por Covid-19.

En esta reunión el Decano trasladó a la Presidenta y al Consejero la importancia del Desarrollo de programas de prevención en Salud Mental y la necesidad de fortalecer los recursos destinados a la atención a la Salud Mental de la Comunidad, para dar una respuesta adecuada y a tiempo a las demandas de atención que está presentando la población, incrementadas por el efecto de la pandemia.



Reuniones más destacadas a las que han asistido recientemente los miembros de la Junta de Gobierno del Colegio

En esta sección informamos de las reuniones recientes más destacadas a las que han asistido miembros de la Junta de Gobierno del Colegio Oficial de la Psicología de Madrid y de los asuntos y temas tratados en ellas.

Consejería de Educación. El pasado 14 de septiembre, Fernando Chacón, Decano del Colegio, y José Antonio Luengo, Secretario del Colegio, mantuvieron una reunión con María del Pilar Ponce, Viceconsejera de Organización Educativa, en relación al Convenio para el diseño y puesta en marcha de un Servicio de Atención psicológica para docentes de centros públicos no universitarios de la Comunidad de Madrid durante el primer cuatrimestre del curso 2020-2021.

Gerencia Asistencial de Atención Primaria de la Comunidad de Madrid. El pasado 15 de septiembre, Fernando Chacón, Decano del Colegio, mantuvo una reunión con Marta Sánchez-Celaya, Gerente Asistencial de Atención Primaria, para el fortalecimiento de las funciones y relevancia de Psicólogos Clínicos en Atención Primaria en la Comunidad de Madrid.

Universidad Fernando Pessoa Canarias. El pasado 21 de septiembre, Fernando Chacón, Decano del Colegio y Vicepresidente Primero del Consejo General de la Psicología, y Francisco Santolaya, Presidente del Consejo General de la Psicología, mantuvieron una reunión con Antonio J. Rodríguez, Rector de la Universidad, en relación a la admisión al Máster en Psicología General Sanitaria a través de títulos extranjeros de la Unión Europea.

Asociación Madrileña de Afectados por el Covid-19- AMACOVID. El pasado 22 de septiembre, Fernando Chacón, Decano del Colegio, mantuvo una reunión con Alfredo Merillas, Presidente de AMACOVID, Jussara Malvar, Coordinadora de la Asociación, Mercedes Corral, Secretaria de AMACOVID, para valorar posibles líneas de colaboración para dar respuesta a las necesidades de atención psicológica de las personas afectadas por el coronavirus (miembros de la Asociación).

Asociación Nacional de Psicología Sanitaria. El pasado 23 de septiembre, Fernando Chacón, Decano del Colegio, mantuvo una reunión con Jessica Moraleda, Presidenta de la Asociación, Paloma Contreras, Secretaria y Marta Dávila, Vocal, para establecer posibles líneas de colaboración.

Academia de la Psicología. El pasado 24 de septiembre, Fernando Chacón, Decano del Colegio, asistió a una reunión junto a miembros de la Academia.

Ministerio de Sanidad, Consumo y Bienestar Social. El pasado 25 de septiembre, Fernando Chacón, Decano del Colegio y Vicepresidente Primero del Consejo General de la Psicología junto a Francisco Santolaya, Presidente del Consejo General de la Psicología y Guillermo Mattioli, Vicepresidente Segundo del Consejo General de la Psicología, mantuvieron una reunión con María Ángeles López, Subdirectora General de Ordenación Profesional, para hablar, entre otros temas, sobre las limitaciones de plazas del MGPS, la falta de regulación de Psicoterapia y Estabilización de los psicólogos/as que prestan servicios en la Administración de Justicia.

Secretaría de Estado de Derechos Sociales. El pasado 25 de septiembre, Fernando Chacón, Decano del Colegio y Vicepresidente Primero del Consejo General de la Psicología junto a Francisco Santolaya, Presidente del Consejo General de la Psicología, mantuvieron una reunión con Lourdes Menacho, Presidenta del Consejo General de Educadores y Educadores sociales, y Asesores del Gabinete del Secretario de Estado de Derechos Sociales, para analizar la situación actual de las profesiones del ámbito de la Intervención Social.

Clínica de Atención Psicológica de la Universidad Autónoma de Chile (sede en Temuco). El pasado 25 de septiembre, Fernando Chacón, Decano del Colegio, mantuvo una reunión con Marta Contreras, Directora de la Clínica de Atención Psicológica, para realizar una solicitud de colaboración en materia de TelePsicología con niños, niñas y adolescentes, para profesionales de la Ciencia Universitaria y docentes de la Facultad de Psicología.

Consulado de Colombia en Madrid. El pasado 30 de septiembre, Fernando Chacón, Decano del Colegio, mantuvo una reunión con Gloria María Borrero, Cónsul General Central, María Alejandra López y María Angélica Barrero, Equipo Colombia Nos Une-Colombia en Acción, para realizar una solicitud de un Plan de actuaciones para la atención psicológica de la comunidad colombiana en Madrid, por efecto de la pandemia y la crisis sanitaria, económica y social.

Pacto de Convivencia. El pasado 8 de octubre, Nuria Mateos, Vocal de la Junta de Gobierno del Colegio, asistió a la reunión periódica, junto a los miembros del Pacto, para analizar la situación específica de fractura social provocada por la Covid-19 y acordar acciones conjuntas entre los miembros del Pacto.

Aldeas Infantiles. El pasado 13 de octubre, Fernando Chacón, Decano del Colegio y Vicepresidente Primero del Consejo General de la Psicología junto a Manuel Berdullas, Vocal de la Junta de Gobierno del Consejo General de la Psicología, mantuvieron una reunión con Javier Fresneda, Vicepresidente de Aldeas Infantiles y Laura Vallejo, Directora de Investigación, para establecer distintas líneas de colaboración.

Fundación ONCE. El pasado 19 de octubre, Nuria Mateos, Vocal de la Junta de Gobierno del Colegio, asistió a una reunión para la definición de las primeras líneas de acción en el marco del convenio suscrito entre ambas entidades en materia de igualdad entre mujeres y hombres.



El Colegio participó en la Sesión Corto/Terapia: “Asuntos de Familias”, en la 22ª semana del Cortometraje de la Comunidad de Madrid

El pasado 15 de octubre, el Grupo de Trabajo Psicología y Artes Audiovisuales y Escénicas (Psicoartaes), del Colegio Oficial de la Psicología de Madrid, participó en la sesión Corto/Terapia, una tradicional sesión dentro del Festival de Cortometrajes de la Comunidad de Madrid, que este año celebró su 22ª edición, del 14 al 22 de octubre.

Corto/terapia es una sección fija en la que, tras la exhibición de cuatro cortometrajes, tiene lugar un coloquio entre psicólogos/as y directores. Este año abordó el tema de la familia, como primer núcleo de formación del individuo, donde se sientan las bases de nuestro comportamiento social y personal.



Los cortometrajes exhibidos fueron “De repente, la noche”, Cristina Bodelón, Ignacio de Vicente, 2019; “Mi hermano Juan”, de las hermanas Cristina y Mª José Martín Barcelona, 2019; “Muero por volver”, Javier Marco, 2019; “Mujer sin hijo”, Eva Saiz, 2019.

En el coloquio participaron los directores Javier Marco e Ignacio de Vicente y las psicólogas colegiadas Ana Fernández y Sara Antequera.

Medidas de apoyo a los colegiados y colegiadas para favorecer el ejercicio profesional de la Psicología

La Junta de Gobierno del Colegio Oficial de la Psicología de Madrid, en la reunión celebrada el pasado 22 de septiembre, aprobó asumir el importe de las pólizas individuales de las colegiadas y los colegiados del Seguro de Responsabilidad Civil Profesional de Psicología correspondientes al año 2020.

Esta medida se une a diferentes acciones que el Colegio ha tomado para dotar de herramientas a los colegiados y colegiadas para favorecer el ejercicio profesional, entre otras:

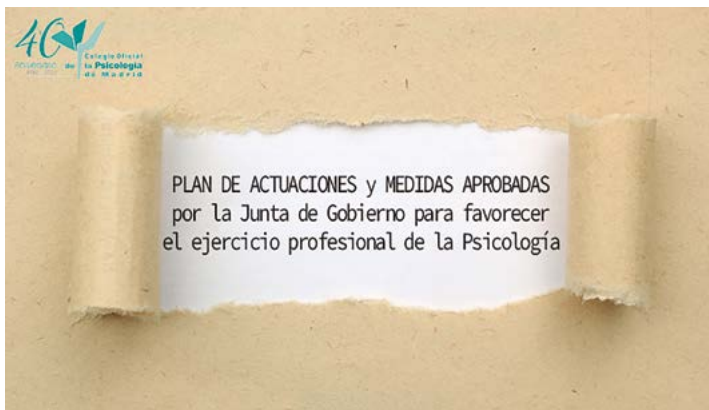

- Facilitar a todos los colegiados de Madrid de forma gratuita, una plataforma de TelePsicología segura para poder realizar intervenciones profesionales, garantizando la protección de datos de los usuarios.
- Incrementar la dotación de la línea de ayudas y becas para los colegiados y colegiadas en las áreas de formación, promoción y difusión científico-profesional.
- Poner en marcha el Plan de Formación Específica gratuita para los colegiados y colegiadas de Madrid para la intervención psicológica por Covid-19.

Más de 250 profesionales participan en la Jornada “La nueva realidad de la Psicoterapia”

Numerosos profesionales de la Psicología participaron, tanto presencialmente como por streaming, en la Jornada “La nueva realidad de la Psicoterapia”, que estuvo organizada por la Sección de Psicología Clínica, de la Salud y Psicoterapia del Colegio del Colegio Oficial de la Psicología de Madrid, en colaboración con la División de Psicoterapia del Consejo General de la Psicología de España.

Esta Jornada tuvo como objetivo explicar el modelo de intervención en situaciones de emergencia que ha tenido que ser modificado debido a la situación de alerta sanitaria a consecuencia de la Covid-19, y dar a conocer experiencia de intervención de numerosos profesionales, además de proponer y debatir unas nuevas líneas de actuación concretas.

En el acto de inauguración, Fernando Chacón, Decano del Colegio, destacó durante su intervención como la pandemia de la Covid-19 ha modificado el modelo de intervención en Psicoterapia, teniendo que adaptar los profesionales, el abordaje de los pacientes, en diferentes ámbitos para dar respuesta a las demandas y necesidades de las personas.

La conferencia de apertura titulada [“Intervención y Psicoterapia en crisis y urgencias”](#) fue impartida por Pedro Martín-Barrajón, psicólogo especialista en Urgencias y Emergencias, en la que describió el impacto psicológico que ha tenido en la sociedad esta crisis sanitaria y, también, los retos y adaptaciones que, ha supuesto, para los profesionales de la Salud Mental.

A continuación, se desarrolló la **Mesa Redonda “Nuevos retos y realidades de la Psicoterapia”** moderada por la psicóloga Mónica Fraca, miembro de la Sección de Psicología Clínica, de la Salud y Psicoterapia del Colegio. En esta mesa se realizaron las siguientes ponencias:

María Marín Villa, la Doctora en Psicología y especialista en Psicología Clínica del Hospital de Día Infanto-Juvenil del Hospital Universitario Puerta de Hierro de Madrid, expuso las adaptaciones realizadas para atender a los adolescentes en tiempos de pandemia con la ponencia [“La Psicoterapia actual desde el ámbito público: adaptaciones y nuevos dispositivos”](#).

De la mano de Esther Perogil Chaves, psicóloga de la Residencia de Mayores Amavir- Pozuelo, conocimos el tipo de intervención que se ha llevado a cabo en las residencias de mayores con familiares, residentes y personal sanitario y también las principales secuelas y consecuencias psicológicas de esta pandemia gracias a su ponencia [“Intervención con pacientes en residencias y sus familias en tiempos de pandemia”](#).

El psicólogo Ovidio Peñalver Martínez, director de ISAVIA, impartió la ponencia [“Aspectos clave en la adaptación de la Psicoterapia”](#) en la que abordó las demandas más actuales en las consultas de Psicología, así como las nuevas formas de intervenir en Psicoterapia en este nuevo entorno.

Para continuar, Jesús Linares Martín, psicólogo que ha formado parte de los distintos dispositivos que están atendiendo durante esta pandemia entre otros colectivos, a los distintos profesionales sanitarios, impartió la ponencia [“Cuidado emocional en tiempos de crisis con profesionales sanitarios”](#) en la que, de primera mano, explicó cómo se están realizando la atención a los profesionales sanitarios que están trabajando en primera línea, las pautas, herramientas, estrategias que se están utilizando, qué síntomas se detectan y como se abordan.

Para finalizar las jornadas, Carlos P. Zalaquett, Catedrático de Psicología de Pennsylvania State University, con su ponencia [“Cambios en la relación terapéutica en tiempos de Covid”](#) abordó como ha cambiado esta pandemia la relación y el modelo terapéutico entre paciente y psicoterapeuta.

Finalmente, el Coordinador de la División de Psicoterapia del Consejo General de la Psicología de España, Manuel Berdullas Temes, fue el encargado de clausurar la Jornada, en cuya [intervención](#) destacó la importancia de la Deontología en el desarrollo profesional de la Psicoterapia.

Las fotografías de la Jornada pueden verse pinchando [aquí](#).



XX Semana de la Ciencia y la Innovación de Madrid 2020

2-15 noviembre



semana de la ciencia

mi+d



El Colegio acerca la Psicología a la Ciudadanía

Organiza:



Colabora:



PRESENTACIÓN

El Colegio Oficial de la Psicología de Madrid participa, por tercera vez, a través de sus diferentes Grupos de Trabajo, en la Semana de la Ciencia y la Innovación de Madrid que se celebra del **2 al 15 de noviembre** en la Comunidad de Madrid. Esta edición dará prioridad a las investigaciones y estudios multidisciplinares que se estén llevando a cabo sobre el cambio de paradigma que se está produciendo de forma global, aportando iniciativas y propuestas ante la nueva era post Covid-19, en la que el papel de la Psicología es un elemento esencial.

El Colegio, en colaboración con los diferentes colegiados y colegiadas que forman parte de los distintos Grupos de Trabajo, ha diseñado 16 actividades (talleres, conferencias, mesas redondas, ...), donde se promocionarán diferentes ámbitos y avances de la Psicología en la Comunidad de Madrid. Atendiendo a las circunstancias de limitación de la movilidad y prevención del contagio, todas las actividades se han programado en **formato online**, con el fin de facilitar la máxima participación.

El objetivo de esta actuación en la que participa el Colegio es acercar, a la sociedad en general y a los jóvenes en particular, a los últimos avances y conocimientos de la Psicología, cuyo objeto primordial es mejorar la calidad de vida y el bienestar de la ciudadanía.

PROGRAMA DE ACTIVIDADES

Martes 3 de noviembre

CONFERENCIA: CÓMO AFRONTAR EL DUELO EN ÉPOCAS DE PANDEMIA

FECHA Y HORA: Martes 3 de 13:00 a 14:30 h.

DESCRIPCIÓN: En esta conferencia se expondrá la experiencia del dispositivo de acompañamiento en el duelo del Colegio Oficial de la Psicología de Madrid, con el fin de identificar estrategias que permitan prevenir duelos complicados.

INSCRIPCIÓN: AFORO COMPLETO

ORGANIZA: Colegio Oficial de la Psicología de Madrid

TALLER: APLICACIÓN DE LA PSICOLOGÍA PARA CONSEGUIR CERO VÍCTIMAS DE TRÁFICO

FECHA Y HORA: Martes 3 de 18:30 a 19:30 h.

DESCRIPCIÓN: Taller de reflexión en torno al comportamiento conductor que tiene una mayor influencia en los accidentes, y práctica de las técnicas psicológicas más innovadoras para evitarlos.

INSCRIPCIÓN: www.copmadrid.org

ORGANIZA: Grupo de Trabajo Sensibilización en Seguridad Vial

Miércoles 4 de noviembre

TALLER: ILUMINANDO LAS 50 SOMBRAS DEL SEXO CON DOLOR CRÓNICO

FECHA Y HORA: Miércoles 4 de 12:00 a 13:30 h.

DESCRIPCIÓN: En este taller de actividades ¿Cómo mantener una sexualidad sana a pesar de tener enfermedades que cursan dolor y/o limitaciones del movimiento? Te esperamos para iluminarte con ejercicios interactivos y lúdicos.

INSCRIPCIÓN: www.copmadrid.org

ORGANIZA: Grupo de Trabajo Psicología y Dolor

MESA REDONDA: PERSONAS MAYORES EN LA PROTECCIÓN DE LA BIOSFERA

FECHA Y HORA: Miércoles 4 de 17:00 a 18:30 h.

DESCRIPCIÓN: En esta mesa redonda se debatirá sobre la experiencia de huertos comunitarios, talleres de reciclaje y barrio sostenible que irá acompañado de la proyección de un vídeo con las actividades realizadas.

INSCRIPCIÓN: www.copmadrid.org

ORGANIZA: Grupo de Trabajo Promoción del Buen Trato hacia las Personas Mayores

CONFERENCIA: ESTRATEGIAS DE LAS PERSONAS MAYORES ANTE EL AISLAMIENTO POR COVID-19

FECHA Y HORA: Miércoles 4 de 19:00 a 20:30 h.

DESCRIPCIÓN: En esta mesa redonda se presentarán 3 ponencias: soledad sobrevenida y el uso de las tecnologías para paliarla, efectos del estrés ante el aislamiento por Covid-19 y estrategias para superarlo, y resiliencia y personas mayores.

INSCRIPCIÓN: AFORO COMPLETO

ORGANIZA: Grupo de Trabajo Promoción del Buen Trato hacia las Personas Mayores

Jueves 5 de noviembre

TALLER: PAUTAS PARA LA GESTIÓN DE LA INCERTIDUMBRE. CONVIVENDO CON EL COVID-19

FECHA Y HORA: Jueves 5 de 11:30 a 13:00 h.

DESCRIPCIÓN: El taller propone pautas para fortalecer las capacidades para una adecuada gestión emocional de los efectos negativos de la crisis sanitaria y social, caracterizadas por la incertidumbre.

INSCRIPCIÓN: AFORO COMPLETO

ORGANIZA: Colegio Oficial de la Psicología de Madrid.

TALLER: LA MEDIACIÓN COMO UNA FORMA DE APOYO LA POBLACIÓN DURANTE EL CONFINAMIENTO Y POST-COVID

FECHA Y HORA: Jueves 5 de 18:00 a 19:30 h.

DESCRIPCIÓN: El taller abordará la mediación posibilita el encuentro entre personas, y promueve la desjudicialización de asuntos de derecho privado. Se tratará la mediación por medios electrónicos, ventajas, limitaciones.

INSCRIPCIÓN: www.copmadrid.org

ORGANIZA: Grupo de Trabajo Mediación y Psicología

Martes 10 de noviembre

MESA REDONDA: DIVERSIDAD Y EMPRESA ¿UN MODELO RENTABLE EN SITUACIÓN DE PANDEMIA?

FECHA Y HORA: Martes 10 de 16:30 a 18:00 h.

DESCRIPCIÓN: Se analizarán las claves de las organizaciones a la situación de inestabilidad: flexibilidad y el fomento de diversidad como valor estratégico en situaciones de crisis.

INSCRIPCIÓN: www.copmadrid.org

ORGANIZA: Grupo de Trabajo Psicología, Formación y Desarrollo

MESA REDONDA: IMPLICACIONES LABORALES PARA LAS PERSONAS CON DISCAPACIDAD EN SITUACIÓN DE PANDEMIA

FECHA Y HORA: Martes 10 de 18:30 a 20:00 h.

DESCRIPCIÓN: En esta mesa redonda se planteará cómo ha podido influir la crisis sanitaria en la situación laboral de las personas con discapacidad: efectos del aislamiento, adaptación al trabajo...

INSCRIPCIÓN: www.copmadrid.org

ORGANIZA: Grupo de Trabajo Inclusión Laboral de las Personas con Discapacidad

Miércoles 11 de noviembre

MESA REDONDA: LA PSICOLOGÍA EN TIEMPOS DE CRISIS

FECHA Y HORA: Miércoles 11 de 11:30 a 13:00 h.

DESCRIPCIÓN: Mesa redonda donde se abordará el papel de la Psicología, desde los diferentes ámbitos de acción, en tiempos de crisis: Psicología Educativa, Psicología Clínica y Sanitaria, Psicología del Trabajo...

INSCRIPCIÓN: www.copmadrid.org

ORGANIZA: Colegio Oficial de la Psicología de Madrid.

MESA REDONDA: LA DIVERSIDAD PSICOLÓGICA INDIVIDUAL

FECHA Y HORA: Miércoles 11 de 16:30 a 18:00 h.

DESCRIPCIÓN: En esta mesa redonda se tratará de ¿Cuáles son los fenómenos psicológicos más destacados? ¿Cómo afecta nuestra forma de percibir la realidad a la comprensión y manejo de esta? ¿Qué implicaciones tiene esta percepción en catástrofes?

INSCRIPCIÓN: www.copmadrid.org

ORGANIZA: Grupo de Trabajo Psicología Coaching

MESA REDONDA: LA DIVERSIDAD PSICOLÓGICA GRUPAL

FECHA Y HORA: Miércoles 11 de 18:30 a 20:00 h.

DESCRIPCIÓN: En esta mesa redonda se abordarán preguntas como: ¿Percibimos el mundo igual cuando estamos solos que en grupo? ¿Cuáles son los fenómenos principales para entender cómo los grupos interpretan la realidad? Implicaciones en etapa post-confinamiento.

INSCRIPCIÓN: www.copmadrid.org

ORGANIZA: Grupo de Trabajo Psicología Coaching

Jueves 12 de noviembre

SEMINARIO: REALIDADES DE UNA PANDEMIA EN PERSONAS CON ENFERMEDADES NEURODEGENERATIVAS, RARAS Y CRÓNICAS

FECHA Y HORA: Jueves 12 de 11:30 a 13:00 h.

DESCRIPCIÓN: En este seminario se debatirán las vivencias de las personas con enfermedades neurodegenerativas, raras y crónicas y las de sus familias, tras el confinamiento. Se analizarán las emociones emergentes.

INSCRIPCIÓN: www.copmadrid.org

ORGANIZA: Grupo de Trabajo Enfermedades Neurodegenerativas, Raras Y Crónicas (GEN)

TALLER: TALLER DE MEDITACIÓN

FECHA Y HORA: Jueves 12 de 18:30 a 20:00 h.

DESCRIPCIÓN: Taller práctico de meditación en el que se explican los beneficios para la salud de la disciplina. Se realizarán diferentes prácticas de meditación, adaptadas en espacio y forma a la actual situación.

INSCRIPCIÓN: AFORO COMPLETO

ORGANIZA: Grupo de Trabajo Psicología y Meditación

Viernes 13 de noviembre

MESA REDONDA: LA RESILIENCIA, CÓMO SOBREPONERSE A LA ADVERSIDAD

FECHA Y HORA: Viernes 13 de 16:30 a 18:00 h.

DESCRIPCIÓN: En esta mesa redonda se hablará sobre los recursos psicológicos: ¿Qué son los recursos psicológicos? El papel de la resiliencia como capacidad del individuo para abordar las circunstancias adversas. La capacidad de superación y cómo desarrollarla.

INSCRIPCIÓN: AFORO COMPLETO

ORGANIZA: Grupo de Trabajo Psicología Coaching

MESA REDONDA: DESARROLLARNOS PARA LA DIVERSIDAD

FECHA Y HORA: Viernes 13 de 18:30 a 20:00 h.

DESCRIPCIÓN: En esta mesa redonda se abordarán las nuevas necesidades, así como los cambios en las interacciones interpersonales nos hacen generar nuevas competencias. ¿Qué hay que mantener y cambiar para preservar la biodiversidad?

INSCRIPCIÓN: www.copmadrid.org

ORGANIZA: Grupo de Trabajo Psicología Coaching

información colegial



CONVOCATORIA ASAMBLEA GENERAL ORDINARIA Colegio Oficial de la Psicología de Madrid

Por acuerdo de la Junta de Gobierno
del Colegio Oficial de la Psicología de Madrid, en su reunión
de 27 de octubre de 2020, se convoca Asamblea General Ordinaria de Colegiados para el

Día: 24 de noviembre de 2020

Hora: 18.30 h en primera convocatoria y 19.00 h en segunda convocatoria

Modalidad de celebración: Telemática, sin asistencia presencial.

ORDEN DEL DÍA

- 1º- Lectura y aprobación, en su caso, de las [actas correspondientes a la Asamblea General Ordinaria y a la Asamblea General Extraordinaria, celebradas el día 24 de abril de 2019, y a la Asamblea General Extraordinaria, celebrada el día 3 de marzo de 2020.](#)
- 2º- Presentación y aprobación, en su caso, de la [Memoria de Actividades del año 2019.](#)
- 3º- Presentación y aprobación, en su caso, del [Balance y Cuenta de Pérdidas y Ganancias del año 2019.](#)
- 4º- Presentación y aprobación, en su caso, de los [Presupuestos y de las Cuotas Colegiales para el año 2020.](#)
- 5º- Asignación del 0,7% del superávit del Colegio correspondiente al año 2019, a proyectos solidarios.
- 6º- Elección de miembros de la Comisión Deontológica.
- 7º- Elección de miembros de la Comisión de Recursos.
- 8º- Propuesta de creación de la Sección Profesional de Neuropsicología.
- 9º- Información varia.
- 10º- Ruegos y preguntas.

Fernando Chacón Fuertes
Decano Junta de Gobierno

CONVOCATORIA ASAMBLEA GENERAL EXTRAORDINARIA Colegio Oficial de la Psicología de Madrid

Por acuerdo de la Junta de Gobierno
del Colegio Oficial de la Psicología de Madrid, en su reunión
de 27 de octubre de 2020, se convoca Asamblea General Ordinaria de Colegiados para el

Día: 24 de noviembre de 2020

Hora: 17.30 h en primera convocatoria y 18.00 h en segunda convocatoria

Modalidad de celebración: Telemática, sin asistencia presencial.

ORDEN DEL DÍA

- 1º- Modificación del artículo 33 de los Estatutos del Colegio Oficial de la Psicología de Madrid.
- 2º- Ruegos y preguntas.

Fernando Chacón Fuertes
Decano Junta de Gobierno

ASAMBLEA GENERAL EXTRAORDINARIA 24 DE NOVIEMBRE DE 2020

PROPUESTA DE MODIFICACIÓN DE LOS ESTATUTOS DEL COLEGIO OFICIAL DE LA PSICOLOGÍA DE MADRID

La modificación de los Estatutos que se propone tiene por objeto que los colegiados puedan asistir, por medios telemáticos, a las Asambleas Generales de Colegiados, pudiendo ejercer en ellas todos sus derechos. Para ello, resulta necesaria la modificación del artículo 33 de los Estatutos colegiales.

MODIFICACIÓN DEL ARTÍCULO 33

Redacción actual:

Artículo 33. Constitución y funcionamiento (Asamblea General de Colegiados).

1. La Asamblea General estará constituida por la totalidad de los Colegiados. Podrán asistir con voz y voto a la misma los colegiados ordinarios y los no ejercientes.
2. La Asamblea General será convocada, con carácter ordinario, por la Junta de Gobierno, preceptivamente una vez al año, sin perjuicio de que pueda ser convocada con carácter extraordinario, cuando la importancia de los asuntos a tratar lo requiera o cuando así lo solicite el 10% de los Colegiados con derecho a voto que integren el censo de colegiados a fecha 31 de diciembre del año anterior.
3. El orden del día será fijado por la Junta de Gobierno, se insertará en el tablón de anuncios del Colegio y estará disponible a través de la página web del Colegio con un mes de antelación al menos.
4. En la convocatoria se hará constar, si procede, la celebración de la reunión en segunda convocatoria, no pudiendo mediar entre la primera y la segunda, tiempo inferior a treinta minutos.
5. Quedará válidamente constituida la Asamblea General en primera convocatoria, cuando a ella asistan la mitad más uno del censo de colegiados. En segunda convocatoria se entenderá constituida válidamente cualquiera que sea el número de asistentes.
6. Los acuerdos se adoptarán por mayoría simple de votos emitidos, decidiendo el voto de calidad del Decano-Presidente en caso de empate después de efectuar la tercera votación, y exceptuando aquellos asuntos que requieran de mayoría cualificada. En ningún caso el voto será delegable, ni se admitirá el voto por correo.
7. Las sesiones de la Asamblea General serán presididas por el Decano-Presidente acompañado por los demás miembros de la Junta de Gobierno. El Decano-Presidente dirigirá las reuniones, concediendo o retirando el uso de la palabra y ordenado los debates y votaciones.
8. Actuará como Secretario el que lo sea de la Junta de Gobierno que levantará acta de la reunión con el visto bueno del Decano-Presidente.
9. La aprobación de un voto de censura contra la Junta de Gobierno y los nombramientos y ceses de miembros de la Comisión Deontológica y de la Comisión de Recursos exigirán una mayoría de dos tercios de los votos emitidos.
10. Los acuerdos serán adoptados en votación secreta cuando así lo soliciten el 25% de los colegiados asistentes. En cualquier caso será secreta cuando afecte al decoro de algún colegiado.

Redacción propuesta:

Artículo 33. Constitución y funcionamiento (Asamblea General de Colegiados)

1. La Asamblea General estará constituida por la totalidad de los Colegiados. Podrán asistir con voz y voto a la misma los colegiados ordinarios y los no ejercientes.
2. La Asamblea General será convocada, con carácter ordinario, por la Junta de Gobierno, preceptivamente una vez al año, sin perjuicio de que pueda ser convocada con carácter extraordinario, cuando la importancia de los asuntos a tratar lo requiera o cuando así lo solicite el 10 por 100 de los Colegiados con derecho a voto que integren el censo de colegiados a fecha 31 de diciembre del año anterior.

La Asamblea General de colegiados se podrá constituir, convocar, celebrar sus sesiones, adoptar acuerdos y remitir actas tanto en forma presencial como a distancia, pudiéndose simultanear ambas formas de celebración, siempre que los medios de que disponga el Colegio lo permitan.

En las sesiones que se celebren a distancia, o simultáneamente de forma presencial y a distancia, los miembros asistentes a distancia podrán encontrarse en distintos lugares siempre y cuando se asegure por medios electrónicos y audiovisuales, la identidad de los miembros, el contenido de sus manifestaciones, incluido el voto, el momento en que éstas se producen, así como la interactividad e intercomunicación entre ellos en tiempo real y la disponibilidad de los medios durante la sesión.

3. El orden del día será fijado por la Junta de Gobierno, se insertará en el tablón de anuncios del Colegio y estará disponible a través de la página web del Colegio con un mes de antelación al menos.
4. En la convocatoria se hará constar, si procede, la celebración de la reunión en segunda convocatoria, no pudiendo mediar entre la primera y la segunda, tiempo inferior a treinta minutos.
5. Quedará válidamente constituida la Asamblea General en primera convocatoria, cuando a ella asistan, **de forma presencial o a distancia**, la mitad más uno del censo de colegiados. En segunda convocatoria se entenderá constituida válidamente cualquiera que sea el número de asistentes, **sea de forma presencial o a distancia**.
6. Los acuerdos se adoptarán por mayoría simple de votos emitidos, decidiendo el voto de calidad del Decano-Presidente en caso de empate después de efectuar la tercera votación, y exceptuando aquellos asuntos que requieran de mayoría cualificada. En ningún caso el voto será delegable, ni se admitirá el voto por correo.
7. Las sesiones de la Asamblea General serán presididas por el Decano-Presidente acompañado por los demás miembros de la Junta de Gobierno. El Decano-Presidente dirigirá las reuniones, concediendo o retirando el uso de la palabra y ordenando los debates y votaciones.
8. Actuará como Secretario el que lo sea de la Junta de Gobierno que levantará acta de la reunión con el visto bueno del Decano-Presidente.
9. La aprobación de un voto de censura contra la Junta de Gobierno y los nombramientos y ceses de miembros de la Comisión Deontológica y de la Comisión de Recursos exigirán una mayoría de dos tercios de los votos emitidos.
10. Los acuerdos serán adoptados en votación secreta cuando así lo soliciten el 25 por 100 de los colegiados asistentes **de forma presencial o a distancia**. En cualquier caso será secreta cuando afecte al decoro de algún colegiado. **En caso de que la votación haya de ser secreta y la sesión se celebre a distancia de forma única o simultánea con la presencial, deberá contarse con los medios técnicos que posibiliten la votación secreta.**



Últimos colegiados de Madrid (Octubre)

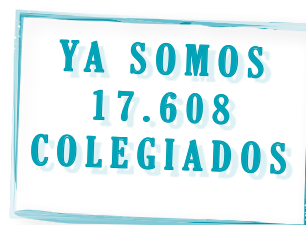

M-05062	INFESTAS VIFORCOS, TEODORO	M-35833	ARRIETA MARTÍNEZ, ÁLVARO
M-09298	PÉREZ GARCÍA, VIRGINIA	M-35834	HERNÁNDEZ CAMUÑAS, DAVID
M-11615	BARROSO CABALLO, MARÍA DEL CARMEN	M-35835	CRESPO LÓPEZ, CARLOS
M-12633	MORÓN TORRES, EVA MARÍA	M-35836	HERNAN-GOMEZ CUBERO, MACARENA
M-13657	CORTIJO SERRANO, JUAN IGNACIO	M-35837	SANZ MARTÍN, LIDIA MARÍA
M-16431	BENAVENT LÓPEZ, EMILIO	M-35838	ABEJÓN PÉREZ, IRENE
M-16735	COSTERO LÓPEZ, CONSUELO	M-35839	REINA HIDALGO, ANTONIO JESÚS
M-22224	JIMÉNEZ MÁRQUEZ, JERÓNIMA	M-35840	SÁNCHEZ MARTÍN, LAURA
M-25228	HERZ FERNÁNDEZ, CAROLINA TERESA	M-35841	ARREGUI BORJA, MARÍA JOSÉ
M-28024	ITURRIAGA MEDRANO, ANDREA	M-35842	CEBRIÁN PEDREGAL, MARINA
M-30820	CALVO SANZ, NEREA	M-35843	AGUILAR MELCHOR, JOSE MANUEL
M-31014	TABOADA RUSSO, REGINA CLARA	M-35844	MINONDO ROMERO, MARINA
M-35212	RUEDA REVÉ, LAURA	M-35845	ARROYO LOZANO, SUSANA
M-35795	FERNÁNDEZ LIAÑO, SARA	M-35846	LARRAD LAMOTE DE GRIGNON, MARÍA MARCELA
M-35796	ESTRELLA SIERRA, NEREA	M-35847	CORONEL HERNÁNDEZ, LAURA
M-35797	GARCIA ALDEA, SERGIO	M-35848	DOMÍNGUEZ SANTOS, MARÍA
M-35798	LÓPEZ SALAS, MARÍA DEL MAR	M-35849	MACHO MORALES, MACARENA
M-35799	RIVERO CORDERO, MIRIAM	M-35850	CHACÓN NAVARRO, MIGUEL ÁNGEL
M-35800	RODRÍGUEZ RAMOS, LUCÍA	M-35851	HITA BLESÁ, CRISTINA DE
M-35801	SÁNCHEZ POLO, CARLOS	M-35852	BUENDÍA NAVARRO, LORENA
M-35802	CASTILLO GONZÁLEZ, MARÍA DEL PILAR	M-35853	NEIRA VÁZQUEZ, CARLA
M-35803	BUENO BUENO, MIGUEL MARIO	M-35854	QUINTEIRO BERNALDO DE QUIRÓS, CAROLINA
M-35804	FRESNO MARTÍNEZ, ESTEFANIA	M-35855	O'KELLY RASCO, MARTA EVA
M-35805	BORDÓN SOSA, NUREDÍN JOSEP	M-35856	VELA BLAS, MÓNICA
M-35806	AVIÑÓ DE PABLO, MARÍA DEL PILAR	M-35857	RUIZ ZULUAGA, CLAUDIA
M-35807	ANTÓN MENÁRGUEZ, VIRGINIA	M-35858	CORTAVITARTE JIMENEZ, VIRGINIA ISABEL
M-35808	CASTILLO CELIX, NURIA	M-35859	CERVERA GOIZUETA, MARÍA
M-35809	RUIZ DEL BAO, ALBA	M-35860	DÍAZ-SALAZAR VALDÉS, MARÍA BELÉN
M-35810	CARRERO GONZÁLEZ, AYLEEN VANESSA	M-35861	BRANCO, HELENA DA ASSUNCAO
M-35811	RUIZ GIRÓN, ROSA	M-35862	CASARIEGO VÍAS, CLARA
M-35812	IRIONDO APAOLAZA, MARÍA ISABEL	M-35863	ZAMALLOA ANTÓN, ELENA
M-35813	CAVERO BLANCO, LUCÍA	M-35864	OCHOTORENA LUENGO, PAULA
M-35814	MARTÍNEZ MATA, JULIO	M-35865	PRATO ECHENIQUE, MARÍA GABRIELA
M-35815	FERNÁNDEZ RODRÍGUEZ, ANDREA	M-35866	GONZÁLEZ GARCÍA, MARÍA DEL CARMEN
M-35816	VALDERRÁBANO MEGÍAS, INÉS	M-35867	APAOLAZA UNZALU, SOFÍA
M-35817	RUBIO ALFONSO, MARÍA JOSÉ	M-35868	ESPINOSA MARTENS, SANDRO
M-35818	ORBE VALLS, MARÍA VICTORIA	M-35869	NOGALES PÉREZ, LAURA
M-35819	BLÁZQUEZ ALONSO, SEREZADE	M-35870	LEHIN DEINEKA, KHRYSTYNA
M-35820	OROZCO DÍAZ, DIEGO	M-35871	MORALEDA GARCÍA, JULIA
M-35821	VIDAL NAVARRO, LAURA	M-35872	CARRIÓN RECIO, MARTA
M-35822	FLYKT MARTÍN, ALBA	M-35873	MOHD TARIFA, JAVIER
M-35823	ASENSIO BURGOS, DOLORES	M-35874	DÍAZ MARTÍNEZ, LUISA MARÍA
M-35824	ASTROZA RODRÍGUEZ, MATÍAS	M-35875	RABANAL GONZÁLEZ, CAROLINA
M-35825	GALÁN ROMERO-VALDESPINO, GRACIA	M-35876	MARÍN MONTILLA, JOSÉ MIGUEL
M-35826	DELGADO ALONSO, CRISTINA	M-35877	PEÑA BERENGUER, INÉS
M-35827	HEREDIA CASTRO, JOSÉ LUIS	M-35878	MARTÍN SANTOS, CLAUDIA
M-35828	DÍAZ PEREIRA, GLORIA	M-35879	DUELO GIMENO, SARA
M-35829	CALDERÓN COS, LARA	M-35880	TACHÓN ÁLVAREZ, DIANA CAROLINA
M-35830	REDONDO URBIETA, LEIRE	M-35881	VÁZQUEZ PEÑA, ANNA MARÍA
M-35831	FERNÁNDEZ GUTIÉRREZ, ÁLVARO	M-35882	MESSÍA DE LA CERDA ÁLVAREZ, MARÍA TERESA
M-35832	GARCÍA FERNÁNDEZ, MARÍA	M-35883	CASADO DÍAZ, MARTA

M-35884 RICO DE FRUTOS, IRIS
 M-35885 AGUIRRE FIUZA, MARÍA
 M-35886 APARICIO RUIZ, MARÍA
 M-35887 RODRÍGUEZ PASTOR, JULIA ARGENTINA
 M-35888 ROMÁN JIMÉNEZ, YAIZA
 M-35889 BODOQUE VICENTE, CLAUDIA
 M-35890 RODEA GAMO, TERESA
 M-35891 MARTÍN VALLEJO, MARÍA CRISTINA
 M-35892 MORATALLA DELGADO, LAURA
 M-35893 TRELLEYER, LAURA DELPHINE ELODIE
 M-35894 LÓPEZ ALONSO, ANA
 M-35895 ESCANCIANO TROLEZ, SANDRA
 M-35896 SARABIA MARCOS, PILAR
 M-35897 GIUNTI, SOFÍA
 M-35898 PAU FONT, MARÍA TERESA

M-35899 DONATE RODRÍGUEZ, ELENA
 M-35900 FRAMIT GONZÁLEZ, MARÍA BEGOÑA
 M-35901 MATEOS ARELLANO, SILVIA
 M-35902 GONZÁLEZ RETANA, ANA MARÍA
 M-35903 SANJUÁN MÉNDEZ, MIRIAM
 M-35904 SANZ MOREJÓN, PASTORA MARÍA
 M-35905 SUÁREZ FUENMAYOR, GRACIELA ISABEL
 M-35906 TRIGUEROS RAMOS, PALOMA
 M-35907 VICENTE CASTAÑO, NOELIA
 M-35908 GARCÍA SALCEDO, ESTHER
 M-35909 GONZÁLEZ MARTÍN, VICENTE
 M-35910 BERMEJO CIDONCHA, SARA
 M-35911 ARÉVALO SAIZ, LAURA
 M-35912 GIL GARRIDO, MARÍA
 M-35913 ESTEBAN LABELLE, ADRIANA SYLVIA



Últimos estudiantes asociados de Madrid

EAM-00705 VILLAPALOS RODRÍGUEZ, PAULA
 EAM-00706 ESCUDERO RODRÍGUEZ, MANDY
 EAM-00707 OLTRA DÍAZ DE MERA, MONICA
 EAM-00708 USOZ BARRIUSO, MARIA
 EAM-00709 CABRANES VICENTE, VERÓNICA
 EAM-00710 SIERRA ORTEGA, CRISTINA
 EAM-00711 MARCOS DOMÍNGUEZ, SARA

EAM-00712 BLANCO GARCÍA, MARTA
 EAM-00713 ATIENZA BASTANTE, TERESA
 EAM-00714 CALVO PUTZ, JUAN ENRIQUE
 EAM-00715 VALERIANO PEÑAS, PABLO
 EAM-00716 CORONADO TERCERO, GLORIA
 EAM-00717 VALERIANO PEÑAS, PABLO
 EAM-00718 BRAVO LÓPEZ, CECILIA
 EAM-00719 CASADO ROMERO, ADRIÁN



SERVICIO DE LOGO/MARCA PARA LOS COLEGIADOS

Más de 6 000 colegiadas y colegiados
 ya han solicitado este servicio
 que permite utilizar el logo/marca
 del Colegio para su actividad profesional

¡Solicita ya este nuevo servicio, pide cita en el teléfono 91 541 99 99!

Grupos de trabajo del Colegio

En la actualidad hay más de 50 grupos que trabajan por el desarrollo e investigación de la Psicología en sus múltiples campos de actuación, promocionando así nuestra profesión y generando nuevas expectativas profesionales.

Desde estos grupos de trabajo se impulsa el desarrollo de nuevas técnicas y procedimientos de intervención y se fomenta el encuentro entre profesionales con experiencias o intereses comunes dentro de la Psicología. Los grupos de trabajo colaboran para la difusión de nuestra profesión entre el propio colectivo y también en el ámbito social, creando y colaborando con programas de sensibilización. Se analizan las distintas aportaciones de la Psicología en diferentes ámbitos de aplicación y se generan nuevas alternativas, reforzando y difundiendo las existentes.

Los colegiados y colegiadas que deseen investigar o desarrollar algún tema relacionado con la Psicología pueden constituir un grupo de trabajo con colegas de profesión que compartan el mismo interés. El Colegio facilitará la infraestructura necesaria para el desarrollo de su actividad.



BIOFEEDBACK Y NEUROFEEDBACK

Su objetivo es difundir, investigar y desarrollar nociones y protocolos de actuación del Biofeedback y Neurofeedback y sus aplicaciones, así como promover la regulación y comunicación reglada del conocimiento de estos. Se pretende impulsar el conocimiento del Neurofeedback y Biofeedback como técnicas de tratamiento, así como el papel del psicólogo experto en estas técnicas, a través de actividades de formación, resaltando su utilidad en el ámbito de la Psicología y proporcionando asesoramiento a los colegiados que así lo soliciten.

E-mail: grupostrabajo@cop.es

COORDINACIÓN DE PARENTALIDAD

Este grupo pretende dar a conocer el rol del profesional psicólogo como Coordinador de Parentalidad (CdP), así como desarrollar acciones de difusión de la CdP y promocionar a los/as psicólogos/as con capacitación en CdP en aquellos contextos y recursos relacionados con la temática objeto de su intervención.

E-mail: grupostrabajo@cop.es

CREATIVIDAD APLICADA

Este grupo pretende convertirse en un foro para el estudio y la práctica de la creatividad, haciendo un especial hincapié en la aplicación práctica de las técnicas creativas para la prevención y resolución de problemas de todo tipo, especialmente los que revisten interés social, así como el uso de las nuevas tecnologías para la creación de soportes informáticos que faciliten la identificación, prevención y resolución de problemas.

E-mail: grupostrabajo@cop.es

DIVERSIDAD SEXUAL Y GÉNERO

Su objetivo es crear un espacio de reflexión in torno a Diversidad Sexual y Género que facilite un conjunto de buenas prácticas de todos los profesionales de la Psicología, comprometiéndonos en la promoción y prevención de la salud mental del colectivo LGTBI.

E-mail: diversidadsexual@cop.es

EDUCACIÓN PSICOLÓGICA

Uno de los objetivos por el que nace el grupo es abrir un nuevo campo para la Psicología en el sistema educativo y conseguir que la Educación Psicológica sea una asignatura en el mismo, con la finalidad de mejorar los niveles de bienestar y de rendimiento de los/as estudiantes. Para ello, el grupo abrirá espacios de reflexión, de investigación y de cooperación con otros grupos de trabajo para ver de qué forma se pueden aplicar nuestros conocimientos y nuestras técnicas, con el objetivo de cubrir determinadas necesidades formativas a nivel psicológico y neuro- educativo que actualmente no se imparten en el sistema educativo español.

E-mail: grupostrabajo@cop.es

EMDR

Este grupo nace con el objetivo de trabajar con esta terapia como modelo de partida, fijándose en los diferentes aspectos que la componen e investigando en su eficacia y sus resultados. Así mismo, el grupo se centrará en la teoría del Trauma, de Apego y de la Disociación Estructural de la Personalidad.

E-mail: grupoemdr@cop.es

ENFERMEDADES NEURODEGENERATIVAS, RARAS Y CRÓNICAS (GEN)

Su objetivo es fomentar el encuentro entre compañeros con experiencia o interés en este tipo de enfermedades para intercambiar conocimientos y contribuir a la difusión social de nuestro papel como psicólogos creando, apoyando o colaborando con programas de sensibilización, estudio, formación e intervención psicológica en estas enfermedades.

E-mail: g.neurodeg@cop.es

ESTUDIO E INVESTIGACIÓN DE LA CONDUCTA SUICIDA

Los objetivos del grupo son contribuir al estudio e investigación de la conducta suicida, promover planes de prevención y apoyo a las familias y resaltar la importancia del suicidio en el ámbito nacional.

E-mail: grupoestudiosuicidio@cop.es

HUMOR Y OPTIMISMO INTELIGENTES «RISOTERAPIA»

Este grupo nace con el objetivo general de investigar, desarrollar y divulgar el buen sentido de humor (Risoterapia), no solo entre los profesionales de la salud, sino también entre el público en general.

E-mail: buenhumor@cop.es

INCLUSIÓN LABORAL DE LAS PERSONAS CON DISCAPACIDAD

El objetivo de este grupo es el estudio, debate y promoción de medidas de sensibilización, divulgación, información, prevención y formación relativas a la inclusión laboral de personas con discapacidad en las organizaciones, desde la perspectiva de la Psicología del Trabajo.

E-mail: inclusion-laboral@cop.es

INFANCIA Y ADOLESCENCIA

El grupo pretende difundir los avances y aportaciones de la Psicología en las intervenciones y políticas que afectan a niños, niñas y adolescentes. Como primeras áreas de estudio se plantean el sistema de protección de menores y las posibilidades de intervención de los psicólogos en el desarrollo sexual infantil y adolescente.

E-mail: infancia@cop.es

INTELIGENCIA EMOCIONAL

Los objetivos del grupo de trabajo son la promoción, la divulgación, el estudio de la Inteligencia emocional, la empatía y la asertividad junto al desarrollo de los conceptos asociados como puedan ser la autoestima y el autoconcepto. Además, se pretende facilitar el contacto con los profesionales que trabajamos éste área en consulta, intercambiando experiencias entre colegiados interesados.

E-mail: inteligenciaemocional@cop.es

INTERVENCIÓN EN REHABILITACIÓN EN SALUD MENTAL

Este grupo tiene como objetivo conocer y compartir herramientas y competencias de evaluación, intervención y seguimiento de personas con enfermedad mental grave y duradera (EMGD) en recursos de rehabilitación. Contaremos con la exposición y discusión de casos clínicos, se podrán desarrollar labores de investigación y divulgación del papel de la psicología en este ámbito, así como compartir mecanismos de lucha contra el estigma hacia la enfermedad mental.

E-mail: rps@cop.es

INTERVENCIÓN PSICOLÓGICA CON PERSONAS REFUGIADAS E INMIGRANTES

Este grupo proporciona un espacio de intercambio de experiencias en la intervención psicosocial con este colectivo con el propósito de facilitar el trabajo en red entre profesionales y entidades y favoreciendo la participación conjunta en la elaboración de diversas actividades de sensibilización y visibilización de la problemática social que acompaña aquellas personas que deben abandonar sus países de origen por motivos ajenos a su elección (guerra, falta de recursos, situaciones de vulnerabilidad...). Buscamos la erradicación del racismo y la xenofobia, queriendo aportar la visión de la diversidad como factor enriquecedor en la sociedad actual.

E-mail: grupostrabajo@cop.es

INTERVENCIÓN PSICOLÓGICA EN DESAPARICIONES

El principal objetivo del grupo es trabajar para establecer pautas adecuadas de intervención psicológica con los diferentes actores implicados en una desaparición, en las diferentes fases del proceso. Igualmente tiene por objeto promover actuaciones preventivas frente a nuevas desapariciones, así como acciones formativas, informativas y nuevas investigaciones que den respuesta a este problema.

E-mail: gipd@cop.es

INTERVENCIÓN PSICOLÓGICA EN SITUACIONES DE PANDEMIA

Desde este grupo de trabajo, constituido por profesionales de la Psicología que comparten un interés común sobre las Intervenciones Psicológicas en Situaciones de Pandemia, se pretende llevar a cabo actuaciones de investigación, divulgación e intervención, así como contribuir al intercambio de información entre los distintos profesionales implicados, y a la potenciación de recursos y unificación de modelos de intervención existentes

E-mail: grupostrabajo@cop.es

LA HIPNOSIS COMO HERRAMIENTA EN LA PSICOLOGÍA APLICADA

Este grupo pretende ser un punto de encuentro entre psicólogos interesados en las aplicaciones de la hipnosis con el fin de compartir experiencias y técnicas que puedan ser de utilidad en el campo profesional de la Psicología.

E-mail: hipnosis@cop.es

MALTRATO / ABUSO SEXUAL INFANTIL

Los objetivos de este grupo son la promoción de los buenos tratos a la infancia, facilitar la detección temprana e intervenciones eficaces en maltrato infantil, así como el desarrollo e impulso de programas de prevención. Pretende constituir un espacio para el intercambio de conocimientos y reflexión crítica que facilite un conjunto de Buenas Prácticas Profesionales en el ámbito del maltrato infantil, especialmente en victimización sexual y maltrato intrafamiliar. Se impulsarán actividades científicas, de sensibilización y formación.

E-mail: maltratoinfantil.copmadrid@cop.es

MEDIACIÓN Y PSICOLOGÍA

Los objetivos de este grupo son investigar, desarrollar y divulgar la mediación entre profesionales y el público en general; fomentar la innovación y nuevos puntos de vista de la mediación siendo más dinámica e integradora, así como promover la figura del mediador y difundir las ventajas que ofrece éste a nuestra sociedad. Además, pretende facilitar el encuentro entre profesionales realizando actividades orientadas al desarrollo profesional de sus participantes mediante talleres, seminarios, entrenamientos y puesta en común e intercambios de experiencias.

E-mail: mediacion@cop.es

NEUROEDUCACIÓN

Este grupo nace con el objetivo de profundizar y estudiar los avances de la neuro-psicología aplicados al ámbito educativo. Pretende analizar las bases del neurodesarrollo, el funcionamiento cerebral infantojuvenil y los principios educativos (tanto a nivel escolar como familiar) para que el aprendizaje resulte eficaz, exitoso y gustoso. Asimismo, trata de hacer una labor divulgativa y formativa a la comunidad, al igual que investigar las necesidades neuroeducativas en la infancia.

E-mail: gruponeuroeducacion@cop.es

NUEVOS CONSTRUCTOS Y METODOLOGÍAS PARA EL DESARROLLO DEL TALENTO EN LA ERA DIGITAL

El objetivo del grupo es elevar la dimensión energética del ser humano a la categoría de inteligencia mediante el estudio, investigación y fundamentación científica del nuevo constructo de Inteligencia Energética, de las metodologías que permiten desarrollarla, de su influencia como motor para el desarrollo integral del individuo y de su papel en la capacidad de las personas para vivir una vida con sentido. Igualmente, se analizará cómo esta visión del potencial humano favorece el bienestar y la salud, el desarrollo del talento y el rendimiento en entornos profesionales y organizativos.

E-mail: nuevosconstructosennergia@cop.es

POLÍTICAS Y TENDENCIAS DE COMPENSACIÓN TOTAL

Espacio para debatir y reflexionar sobre las prácticas, evolución y tendencias en estrategia retributiva y compensación total en las organizaciones, así como el papel y contribución del psicólogo como conocedor de la motivación humana, las variables intervinientes y su gestión.

E-mail: grupostrabajo@cop.es

PRÁCTICA PSICOLÓGICA ON-LINE

Sus objetivos son el estudio y análisis de las herramientas on-line para el trabajo en Clínica, Educativa, Recursos Humanos y *Coaching*, y sus aplicaciones en Internet como medio de comunicación, mediante PC, tablet, móvil o Smartphone, definiendo la situación actual. Así mismo, se pretenden establecer los criterios metodológicos, tecnológicos y éticos básicos para la buena práctica de la Psicología a través de Internet, en base a las directrices de las distintas organizaciones internacionales. El subgrupo *mHealth en Salud Mental* se dedica a crear y explorar herramientas de salud móvil (*apps* y *wearables*) que mejoren la salud mental, así como generar datos para realizar estudios psicológicos.

E-mail: online@cop.es

PROMOCIÓN DEL BUEN TRATO HACIA LAS PERSONAS MAYORES

Su objetivo es favorecer una imagen realista sobre las personas mayores y promover las buenas prácticas en el trabajo con personas mayores, tanto de los psicólogos como de otros profesionales que trabajan con ellos, con el objetivo final de fomentar el buen trato hacia las personas mayores. Crear y promover la puesta en marcha de acciones para mejorar la calidad de vida de las personas mayores formará parte del trabajo del grupo.

E-mail: grupostrabajo@cop.es

PSICOLOGÍA CLÍNICA EN LA SANIDAD PÚBLICA

Su objetivo es ayudar a promover, visibilizar y diferenciar la figura del Facultativo Especialista en Psicología Clínica en la Sanidad Pública, mediante la defensa y difusión de sus funciones, competencias e identidad. Además, busca promover el desarrollo de las Áreas de Capacitación Específica y nuevas ramas de especialización en el ámbito de la Psicología Clínica.

E-mail: grupostrabajo@cop.es

PSICOLOGÍA COACHING

El grupo es un foro de difusión, promoción e información acerca de la Psicología Coaching. Su función es promover la figura del Psicólogo Experto en Coaching quien, por su capacitación, aporta criterios de calidad y solidez profesional en la utilización del método de Coaching, así como impulsar esta figura para que se convierta en un referente de otros profesionales y clientes.

E-mail: psico-coach@cop.es

PSICOLOGÍA, COMUNICACIÓN Y POLÍTICA

Entre los objetivos de este grupo destacamos: investigar las condiciones que producen los votos y los acuerdos, dar a conocer los factores que producen las corrientes de opinión, analizar los medios de comunicación en sus diferentes vertientes. Difundir las claves que permiten una comunicación efectiva: verbal, no verbal y escrita.

E-mail: psicomunicapolitica@cop.es

PSICOLOGÍA DEL ENVEJECIMIENTO Y DE LAS DEMENCIAS

El objetivo principal de este grupo es potenciar y difundir el papel del psicólogo en el ámbito del envejecimiento y de las demencias, así como aunar conocimientos y experiencias en torno al envejecimiento activo, la prevención del deterioro cognitivo y la intervención en enfermedades, neurodegenerativas activas como el Alzheimer.

E-mail: gtalzheimers@cop.es

PSICOLOGÍA EN LA EVALUACIÓN DE PERSONAS EN LAS ORGANIZACIONES

Sus objetivos son ser un grupo de reflexión de alto nivel para la disciplina del Reclutamiento y la Selección, atendiendo, desde la selección individual a la masiva, que posibilite el conocimiento y el reciclaje permanente; divulgar y promover el Código de Buenas Prácticas en Selección y desarrollar procesos de homologación y certificación a las empresas que se adhieren a este y utilizan psicólogos en sus procesos de selección.

E-mail: evaluapersonas-org@cop.es

PSICOLOGÍA PERINATAL

Su objetivo es dar a conocer y difundir la Psicología Perinatal, así como concretar el papel del psicólogo que trabaja en este campo, definiendo para ello la formación más adecuada. Se trata de dotar al ámbito de la salud de una mayor presencia del psicólogo perinatal, durante los procesos de fertilidad, embarazo, parto, posparto y crianza.

E-mail: perinatal@cop.es

PSICOLOGÍA POSITIVA APLICADA

La finalidad del grupo es tomar contacto con profesionales que se dediquen a la Psicología, el Coaching y la formación desde el enfoque de las fortalezas y las emociones positivas para poder compartir diferentes formas de trabajo y experiencias en el uso de estas herramientas. Con ello se pretende aportar una visión científica y sería de la aplicación de técnicas que fomentan el bienestar y la satisfacción de las personas, los grupos y las organizaciones.

E-mail: psicologiapositiva@cop.es

PSICOLOGÍA Y ADICCIONES

Su objetivo es desarrollar una línea de trabajo dirigida al incremento del conocimiento del papel del psicólogo en las drogodependencias y en otras adicciones. Para ello se realizarán actividades de tipo técnico, divulgativas y de formación.

E-mail: psicologiayadicciones@cop.es

PSICOLOGÍA Y ARTES AUDIOVISUALES Y ESCÉNICAS

Su objetivo general es la promoción de la Psicología dentro del ámbito audiovisual, abriendo así otras expectativas profesionales para los psicólogos. Algunos ámbitos de actuación son el asesoramiento en la creación de guiones (tramas y personajes), el apoyo a la interpretación de los actores y actrices y la utilización del cine como herramienta terapéutica. Todos los colegiados que quieran pertenecer a un grupo de trabajo, deben tener una reunión previa con el coordinador o coordinadora del grupo al que deseen pertenecer.

E-mail: psico.mediosarte@cop.es

PSICOLOGÍA Y DOLOR

El objetivo del grupo es promover el estudio y la investigación psicológica del dolor en general y de la fibromialgia en particular, contribuyendo al desarrollo de un marco integrador de los aspectos psicológicos y sociales con los mecanismos neurobiológicos en la explicación del dolor y de los trastornos específicos que cursan con dolor.

E-mail: psicologiaydolor@cop.es

PSICOLOGÍA Y ECONOMÍA

Este grupo trabaja en el ámbito de la Psicología Aplicada a la conducta económica, dando prioridad a los conceptos psicológicos y profundizando en el estudio, investigación y difusión de las variables, procesos y mecanismos psicológicos a través de los cuales se produce el comportamiento económico. Otros objetivos del grupo se relacionan con los efectos psicológicos derivados de los acontecimientos económicos, la formación de la Psicología económica y la participación en eventos que permitan compartir ideas y debatir problemas comunes con psicólogos, economistas y profesionales de diferentes orígenes y formación.

E-mail: psicoeconomia@cop.es

PSICOLOGÍA Y MARKETING, PUBLICIDAD Y CONSUMO

El objetivo de este grupo es el estudio y debate sobre el desarrollo y aplicaciones de la Psicología y su relación con el marketing, la publicidad, el comportamiento del consumidor, las nuevas formas de comunicación con clientes y la experiencia de compra, tanto en entornos físicos como digitales, analizando nuevas tendencias, herramientas y metodologías para proponer modos de investigación, trabajo y desarrollo de la Psicología en estos entornos.

E-mail: psico-mk@cop.es

PSICOLOGÍA Y MEDITACIÓN

Tradiciones meditativas, marcos conceptuales y ámbitos de aplicación en Psicología. Aquellos colegiados que lo deseen, podrán realizar una sesión de meditación antes de la reunión de grupo.

E-mail: psicologiaymeditacion@cop.es

PSICOLOGÍA Y PSICOTERAPIA TRANSPERSONAL

El objetivo del grupo es facilitar, desde una perspectiva científica y humana, el desarrollo y difusión en Madrid y en España (en ámbitos académicos y no académicos) de la Psicología y la Psicoterapia Transpersonal, así como profundizar en su estudio y comprensión, con una vocación inclusiva, generando vínculos y encuentros con otros enfoques y escuelas de Psicología, Antropología, Sociología, Filosofía, etc. Además se pretende fomentar el encuentro entre profesionales interesados en esta escuela y abrir un debate sobre su inclusión en los planes de estudio.

E-mail: transpersonal@cop.es

PSICOLOGÍA Y SALUD LABORAL

Es un grupo de reflexión de alto nivel sobre el papel del psicólogo en la evaluación, prevención e intervención de los riesgos psicosociales y el fomento de la salud en el ámbito laboral; divulgar y promover en la sociedad el valor añadido que la Psicología y los psicólogos dan a estas actividades como la profesión más cualificada y los profesionales más capacitados y de máximo perfil competencial y desarrollar procesos de homologación y certificación de profesionales y empresas que apliquen medidas de mejora de la salud laboral.

E-mail: saludlaboral@cop.es

PSICOLOGÍA Y SEXOLOGÍA

Este grupo nace con el objetivo de fomentar la sexología como ámbito profesional, riguroso y científico, ante los profesionales de la Psicología, el resto de ámbitos profesionales y ante la sociedad. Asimismo, pretende definir el perfil del profesional de la Psicología y de la sexología, promoviendo la creación de una acreditación profesional en este ámbito, así como la promoción y defensa de la sexología, en general, y de la ejercida por profesionales de la Psicología, en particular, frente al creciente intrusismo profesional.

E-mail: grupostrabajo@cop.es

PSICOLOGÍA Y TÉCNICAS SENSORIOMOTRICES

Se trata de un grupo de profesionales interesados en compartir conocimientos y experiencias con el objetivo de ampliar las herramientas del psicólogo clínico a través del análisis y aplicación de técnicas corporales y vivenciales. Además, pretenden investigar acerca de la intervención directa a través del cuerpo para diversas patologías, así como visibilizar y difundir una metodología relacionada con el área sensoriomotriz en la Psicología Clínica.

E-mail: psicocorporal@cop.es

PSICOLOGÍA Y TECNOLOGÍA

Desde este grupo se pretende trabajar sobre las nuevas tendencias de trabajo, innovación y uso de nuevas tecnologías en interacción humana y de las personas con los sistemas y programas informáticos para comprender las aportaciones y descubrimientos que desde la ciencia psicológica existen y se pueden desarrollar en este campo, de modo que se fomente y valore el estudio y la aplicación de la Psicología y sus profesionales en estos ámbitos. Al mismo tiempo, el objetivo es enriquecer a la profesión de Psicología en todos sus ámbitos con las aportaciones y conocimientos que las herramientas TIC (tecnologías de información y comunicación).

E-mail: psicotic@cop.es

PSICOLOGÍA Y VIOLENCIA DE GÉNERO

Este grupo está constituido por profesionales de la Psicología que comparten un interés común en pro del colectivo de mujeres víctimas de violencia de género. La finalidad del grupo es la de llevar a cabo actuaciones de investigación, sensibilización, divulgación e intervención y se pretende contribuir al intercambio de información entre los distintos profesionales, al conocimiento y potenciación de recursos, así como a la mejora y unificación de los modelos de intervención existentes desde una perspectiva de género.

E-mail: violenciadegenero@cop.es

PSICOLOGÍA, FORMACIÓN Y DESARROLLO DE PERSONAS

Sus objetivos son constituir un grupo de reflexión e intercambio sobre el papel del psicólogo en las áreas de formación y desarrollo de personas en empresas y organizaciones; divulgar y promover el valor añadido que la Psicología y los psicólogos aportan a las actividades de formación y desarrollo de personas en las empresas y las organizaciones y compartir y dar a conocer al colectivo de psicólogos modelos, métodos, experiencias, medios y técnicas relacionados con la actividad formativa y el desarrollo de las personas en las organizaciones.

E-mail: formacionydesarrollo@cop.es

PSICÓLOGOS DE URGENCIAS, EMERGENCIAS Y CATÁSTROFES

Trabaja sobre nuevas técnicas y procedimientos de intervención, duelo, etc. Los colegiados que deseen incorporarse a este grupo lo podrán hacer durante los meses de octubre, noviembre y diciembre. Para aquellos que vengan por primera vez se celebrará una sesión informativa a las 19.00 h, el día que se fije para tal efecto.

E-mail: gecopm@cop.es

PSICÓLOGOS SANITARIOS SIN LA ESPECIALIDAD EN LA SANIDAD PÚBLICA

Su objetivo es contribuir a la mejora de las condiciones profesionales de psicólogos sanitarios sin la Especialidad en la Sanidad Pública. Las actividades que se realizarán serán análisis de la situación respecto a la situación de estos profesionales y elaboración de documentos y propuestas.

E-mail: grupostrabajo@cop.es

PSICÓLOGOS VETERANOS DE MADRID

Este grupo lo componen psicólogos veteranos, cuyo objetivo nuclear es el envejecimiento activo, por medio de la promoción de conferencias, sesiones de cine fórum, excursiones culturales y de recreo, así como encuentros con veteranos de otros colegios de ámbito nacional e internacional, además de la asistencia a aquellos actos donde nuestra experiencia personal y profesional en el campo de la Psicología pueda aportar valor para la mejora de la situación de los mayores y de la sociedad en general.

E-mail: psicologosveteranos@cop.es

PSICOMOTRICIDAD

Este grupo tiene como principal objetivo servir de espacio de difusión, apoyo, promoción e información para el psicólogo/psicomotricista. Su función es dar a conocer la psicomotricidad en todos sus ámbitos de intervención, y alcanzar el reconocimiento de la profesión de especialista en psicomotricidad velando por su calidad y defensa. Para ello, el grupo realiza diferentes actividades de formación específica, divulgación, de intercambio con otras comunidades, así como de colaboración con la Federación de Asociaciones de Psicomotricistas del Estado Español (FAPEE). El grupo mantiene reuniones periódicas a las que invita a participar a los colegiados que lo deseen.

E-mail: psicomotricidad@cop.es

PSICOONCOLOGÍA Y PSICOLOGÍA EN CUIDADOS PALIATIVOS

Su objetivo principal es difundir las funciones del psicólogo en Oncología y en cuidados paliativos. Además busca promover el conocimiento en estos campos y asesorar a los colegiados que así lo soliciten.

E-mail: gruponco@cop.es

RORSCHACH Y TÉCNICAS PROYECTIVAS

El objetivo de este grupo de trabajo es promover un espacio de intercambio y reflexión entre psicólogos que utilizan o desean utilizar el Rorschach y los métodos proyectivos en sus diferentes áreas de actuación, así como compartir los avances que se vayan produciendo en dichas técnicas. Como actividades se proponen entre otras el estudio de casos, intercambio de investigaciones, revisiones bibliográficas, organización de talleres, etc. para profundizar en la utilidad del Rorschach y los métodos proyectivos en el trabajo cotidiano del psicólogo.

E-mail: rorschach@cop.es

SECTAS Y RADICALIZACIÓN

El objetivo del grupo es el estudio y desarrollo de los aspectos de la Psicología relacionados con las sectas coercitivas, las pseudociencias y la radicalización. Así como difusión de información y concienciación sobre la existencia de estas y el apoyo tanto a afectados, como a familiares.

E-mail: grupostrabajo@cop.es

SENSIBILIZACIÓN EN SEGURIDAD VIAL

Unimos talento, conocimiento y pasión, en torno a la importancia del papel de los profesionales de la Psicología en el ámbito de una Educación Vial a lo largo de la vida, para conseguir la máxima sensibilización y cambio de actitudes, tanto en el marco de los cursos de Recuperación Total del Carnet por puntos, como en cualquier otro escenario de información, educación y formación para la seguridad vial.

E-mail: gt.seguridad.vial@cop.es

TCA Y TRATAMIENTO PSICOLÓGICO DE LA OBESIDAD

Este grupo de trabajo tiene como objetivo el desarrollo del campo de la intervención en los TCA y el tratamiento de la obesidad y el sobrepeso desde un enfoque psicológico. A través de las reuniones periódicas de este grupo se pretende el entendimiento de estas patologías así como la divulgación y elaboración de contenidos y artículos. Se expondrán estrategias de prevención así como modelos de intervención en las diferentes fases de los trastornos.

E-mail: psico.tca@cop.es

TERAPIA ASISTIDA POR ANIMALES

Sus objetivos son promocionar el conocimiento de las modalidades de intervención con animales como asistentes en terapias psicológicas, tales como la agorafobia, depresión, alzheimer, ansiedad, etc.; coordinar el trabajo de psicólogos y adiestradores para informar de las necesidades de los primeros respecto a sus pacientes, y las posibilidades de los segundos, de acuerdo con el trabajo terapéutico a realizar.

E-mail: terapianimales@cop.es

TERAPIA BREVE ESTRATÉGICA

El objetivo de este grupo es que los profesionales de la Psicología Clínica tomen contacto y puedan compartir su trabajo y experiencias relacionadas con el empleo de la Terapia Breve Estratégica, estar al tanto de los últimos avances y publicaciones en dicho ámbito y el estudio de las principales aportaciones al desarrollo de la Terapia Breve desde sus comienzos en Palo Alto y de los trabajos de M. Erickson.

E-mail: c.cattaneo@cop.es

TERAPIA NARRATIVA

Este grupo nace con la esperanza de crear un espacio para la difusión, el desarrollo y la investigación de la Terapia Narrativa. A través de revisión de textos, reflexiones críticas, supervisión y presentación de casos y ofertas formativas, nos acercaremos, con una actitud de curiosidad genuina, a las bases epistemológicas y teóricas, así como a las metodologías que conforman la terapia narrativa y todas sus prácticas, tanto clínicas como sociales, comunitarias, educativas, etc.

E-mail: grupoterapiannarrativa@cop.es

TRAUMA COMPLEJO, NEUROBIOLOGÍA Y PERSONALIDAD. ESTUDIO Y APLICACIÓN CLÍNICA

El objeto de este grupo es el estudio del impacto del trauma complejo en el desarrollo del sistema nervioso y las repercusiones en la personalidad y la sintomatología clínica.

Manteniendo el enfoque crítico de la influencia multidireccional de estos factores, se proponen como objetivos adicionales la organización de jornadas y formaciones a cargo de diferentes especialistas en salud mental, y el contacto con escuelas nacionales e internacionales para el conocimiento de las últimas investigaciones en materia de trauma, neurobiología y personalidad.

E-mail: grupostrabajo@cop.es

TRASTORNOS DE ESPECTRO AUTISTA

El objetivo del grupo es crear un espacio de referencia para profesionales interesados en autismo, con el fin de tratar temas de actualidad, atendiendo a los diversos ámbitos: educativo, clínico y social. El grupo nace con la motivación de una formación continua y el intercambio de experiencias, que facilite una mejor comprensión de estas personas y del trabajo que realiza el psicólogo con ellas. Los temas propuestos son: análisis de la situación de investigaciones actuales, revisión y análisis de los instrumentos de evaluación en atención temprana, detección de las necesidades y elaboración de protocolos, calidad de vida y recursos para familias, así como formación para profesionales.

E-mail: grupostrabajo@cop.es

TRASTORNOS DE LA PERSONALIDAD

Este grupo se enfoca al estudio de los modelos de terapia para el tratamiento psicológico de los trastornos de la personalidad. Sus objetivos son: elaborar una guía sobre el abordaje psicoterapéutico de los trastornos de la personalidad; redactar un procedimiento de prevención e intervención temprana; organizar jornadas y presentaciones dentro del ámbito de estudio, con la participación de profesionales de la psicología y de otras disciplinas vinculadas a la salud mental.

E-mail: grupostrabajo@cop.es

Los interesados en contactar o asistir a los grupos de trabajo por primera vez deben solicitarlo a través del correo: grupostrabajo@cop.es

SERVICIOS colegiales



Panel de servicios

Asesoría jurídica

Todos los colegiados pueden acceder de forma gratuita a la asesoría jurídica a través de distintas vías:

- Consulta telefónica: previa cita en el teléfono 91 541 99 99.
- Consulta por correo electrónico a: informacion@cop.es.

Seguros

Broker's 88, la correduría de seguros del Colegio Oficial de la Psicología de Madrid, le ofrece: asesoramiento personal sobre el tipo de seguro que más se adapta a las necesidades del psicólogo: seguros de responsabilidad civil, de asistencia sanitaria, de baja laboral, de hogar, de gabinete, de vida, automóvil, pensiones, etc.

Seguro de Responsabilidad Civil del Psicólogo. Este seguro cubre el riesgo de mala praxis en el ejercicio de la actividad profesional del psicólogo.

El Colegio y Broker's 88 han negociado con la Compañía MARKEL un seguro de responsabilidad civil profesional que incorpora las mejores coberturas, con un coste muy bajo para los colegiados, solo 12 € anuales con una cobertura de 1 000 000 € de responsabilidad civil profesional, y 300 000 € por protección de datos, etc.

Seguro de Responsabilidad Civil para Sociedades Profesionales de Psicología. Las sociedades profesionales deberán suscribir un seguro que cubra la responsabilidad en el ejercicio de la actividad o actividades que constituyen el objeto social según el artículo 11.3 de la Ley 2/2007, de 15 de marzo, de Sociedades Profesionales. Este seguro va dirigido a todos aquellos colegiados que ejerzan en el marco de Sociedades Profesionales de Psicología.

El capital garantizado es de 1 000 000 € y la prima anual varía dependiendo de la facturación: hasta 150 000 € (100 €), de 150 000 € a 400 000 € (312 €) y superior a 400 000 € (consultar).

Seguro de salud: Broker's 88 pone a disposición de los colegiados de Madrid, a través de las compañías ASISA, ADESLAS, SANITAS, AXA, MAPFRE, AGRUPACIÓN CASER un seguro de salud con una gran variedad de prestaciones.

Seguro de vida. El seguro de vida que Broker's 88 propone, con la garantía de las compañías AXA, SURNE, CALIFE, LIBERTY Y SANTA LUCÍA ofrece unas condiciones y tarifas muy especiales que van a permitir garantizar su futuro y el de su familia. Ofrece tanto tarifas especiales para el seguro asociado a la hipoteca, como coberturas de fallecimiento, invalidez e incapacidad profesional por cualquier causa.

Seguro de accidentes. Este seguro cubre la incapacidad profesional y el fallecimiento debido a un accidente; incluye además un baremo especial para los colegiados que protege su visión y audición de forma total. Este seguro de accidentes tiene la garantía de las compañías SURNE, MARKEL y BERKLEY.

Seguro de baja laboral. Con este seguro de baja laboral, Broker's 88, a través de las compañías PREVISIÓN MAJORQUINA Seguros y SURNE, asegura a los colegiados de Madrid una renta cuando no puedan trabajar a causa de una enfermedad o un accidente. Sin necesidad de reconocimiento médico, simplemente con la baja de su médico, desde el primer día y con una renta diaria de hasta 200 €, ya sea la baja por enfermedad o por accidente.

En caso de que la baja por cualquier causa afecte a la voz o a la audición tiene la opción de cobrar el doble de la cantidad contratada aplicando tan solo un incremento del 10 % en la prima.

Seguro para su consulta/centro. Las compañías AXA, LIBERTY, GENERALI, ZURICH Y CASER ponen a disposición de los colegiados de Madrid, a través de Broker's 88, un seguro para su consulta que cubre daños al continente, daños al contenido, responsabilidad civil de explotación, bienes de clientes y empleados, infidelidad de empleados pérdida de beneficios.

Seguro de hogar. Broker's 88 pone a disposición de los colegiados de Madrid, a través de las compañías ZURICH, LIBERTY, GENERALI y AXA, un seguro de hogar con un 20 % de descuento en primas. El seguro tiene las siguientes características: daños al continente, daños al contenido, robo fuera de la vivienda, restauración estética, rotura de vitrocerámica, bienes refrigerados.

Más información en el 91 597 30 35 o en:

infopsicologos@brokers88.es. Plaza Mariano de Cavia 1ºC Escalera izqda 28007 Madrid. www.brokers88.es.

Asesorías profesionales

Los colegiados tienen a su disposición un servicio de asesoría sobre asuntos relacionados con el ejercicio de la profesión. Se atenderán las consultas relacionadas con los siguientes aspectos: **Iniciación a la Profesión, Psicología Clínica, Psicología Educativa, Psicología Jurídica, Psicología del Tráfico y de la Seguridad, Psicología del Trabajo, de las Organizaciones y de los Recursos Humanos y Psicología de la Intervención Social.**

Puede realizar su consulta por correo electrónico a: copmadrid@cop.es

Servicio de Empleo

Desde el Servicio de Empleo del Colegio Oficial de la Psicología de Madrid, trabajamos en todo momento en ofrecer un servicio de calidad tanto para las empresas que confían en nosotros como para nuestros colegiados y colegiadas que recurren a este Servicio cuando se encuentran en búsqueda activa de empleo.

Por este motivo, desde el pasado mes de febrero ofrecemos una renovada plataforma del Servicio de Empleo con nuevas funcionalidades. Entre ellas se incorpora el espacio “Mi área en el Servicio de Empleo” donde los colegiados

podrán acceder a toda la información de forma personalizada relacionada con este Servicio.

Para cualquier consulta relacionada con este servicio, pueden ponerse en contacto mediante correo electrónico a empleo@cop.es



OFERTAS DE EMPLEO PRIVADO: Mediante este servicio se dan a conocer ofertas de empleo de empresas, instituciones, así como de profesionales en activo que buscan la cobertura de puestos de trabajo así como colaboraciones de profesionales psicólogos en sus centros. De esta manera, se pretende acercar el mercado laboral a los colegiados que se encuentren en búsqueda activa de empleo.

Se pueden ver todos los aspectos relacionados con este Servicio en www.copmadrid.org/web/empleo/ofertas

Los colegiados tienen la posibilidad de seleccionar hasta 10 ámbitos de interés profesional accediendo al espacio “Mis alertas” y de esta manera cada vez que se publique una oferta de empleo coincidente con alguno de esos ámbitos seleccionados recibirán un aviso a través de un correo electrónico.

ORIENTACIÓN LABORAL: El servicio de **entrevistas de orientación laboral ofrece asesoramiento personalizado para la búsqueda activa de empleo en un amplio abanico de franjas horarias** determinadas.

A causa de las circunstancias sanitarias que nos han acontecido, la orientación laboral **se realiza de manera telefónica** en todas sus franjas horarias.

Se puede hacer desde la web, accediendo al apartado de Orientación Laboral del Servicio de Empleo. Una vez ahí, se seleccionará la franja horaria y día que mejor convenga, en función de la disponibilidad de espacios establecidos para las citas.

Cada colegiado dispone de hasta tres entrevistas anuales de orientación laboral.

Con el objetivo de poder ofrecer un mejor servicio, se solicita que en el momento de concertar la cita de orientación se indique el motivo de esta, así como el envío previo del Curriculum Vitae actualizado a orientacionlaboral@cop.es

Se pueden ver todos los aspectos relacionados con este servicio en www.copmadrid.org/web/empleo/orientacion

Horarios de las entrevistas de orientación laboral

A continuación, se detallan los horarios establecidos para las entrevistas de orientación laboral durante el mes de noviembre.

LUNES	MARTES	MIÉRCOLES	JUEVES	VIERNES
Telefónica	Telefónica	Telefónica	Telefónica	Telefónica
11:00-11:30	16:00-16:30	12:00-12:30	10:00-10:30	12:00-12:30
11:30-12:00	16:30-17:00	12:30-13:00	10:30-11:00	12:30-13:00



PLANES FORMATIVOS DE APOYO A LA INSERCIÓN LABORAL Y EMPRENDIMIENTO PROFESIONAL

En respuesta a la buena acogida de la buena acogida de las anteriores ediciones de los Planes Formativos entre nuestros colegiados, y recogiendo las valoraciones tan satisfactorias del mismo, se está desarrollando la **IV Edición del Plan Formativo de Apoyo a la Inserción Laboral y Emprendimiento** persiguiendo como objetivos principales; potenciar los recursos profesionales, entrenar las competencias necesarias para la integración en el mundo laboral, apoyo en el emprendimiento de nuestra profesión desde un marco jurídico, tributario y de creación de proyectos y todo ello para una mejora en la empleabilidad de cada profesional. Esta edición se inició el 19 de octubre y finalizará el 18 de diciembre.

í Directorio de Consultas de Psicología

Este servicio facilita a las personas que necesitan un psicólogo el acceso directo a listados de profesionales colegiados que trabajan en la Comunidad de Madrid. La consulta de este directorio se puede realizar directamente en la página web del Colegio. También se puede solicitar por correo electrónico o telefónicamente un listado más ajustado a los criterios de búsqueda durante todo el horario de apertura del Colegio. Los colegiados interesados en formar parte de este directorio pueden realizar de forma cómoda y sencilla su inscripción *online* a través de la web del Colegio, accediendo directamente con sus claves de acceso.

Información: Teléfono 91 541 99 99; fax: 91 559 03 03; e-mail: directorio@cop.es; web: www.copmadrid.org

¿Busca un psicólogo colegiado?

Acceda al Directorio de
Centros y Consultas de Psicología del Colegio
Oficial de la Psicología de Madrid



Formación en el Colegio

Información general

Todas las actividades de formación organizadas por el Colegio Oficial de la Psicología de Madrid se realizarán en su sede, sita en Cuesta de San Vicente 4, 5ª planta, salvo indicación expresa. Las personas interesadas en asistir a los cursos de formación pueden inscribirse a través de la página web del Colegio: www.copmadrid.org

Medios de transporte:



Autobuses: C1,sC2,s25,s39,s44,s46,s74,s75,s133,s138.



Metro: Plaza de España y Príncipe Pío.

Más información:



Teléfono: 91 541 99 99.



En la dirección de correo electrónico: formacion@cop.es o en la página web: www.copmadrid.org/web/formacion, en la que en el apartado de Formación, se puede encontrar el programa completo de cada actividad formativa



Descárgate la App del Colegio "App CopMadrid"

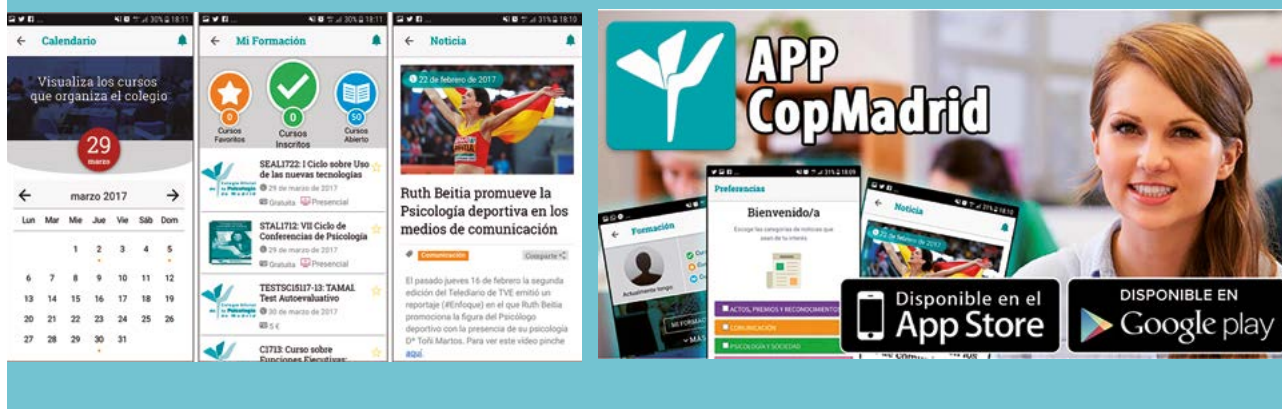

El Colegio Oficial de la Psicología de Madrid ha desarrollado la primera App para facilitar a los colegiados la tarea de mantenerse al día en su profesión. En esta primera versión los colegiados ya pueden:

1. Expresar sus preferencias para recibir noticia de las actividades formativas de su interés, marcar sus favoritos para recibir avisos antes de que se agoten las plazas o finalice el plazo de inscripción, así como mantenerse al día sobre las noticias del Colegio.
2. Acceder al calendario visual de actividades, para activar o desactivar preferencias y ver las clases programadas.
3. Acceder a Mi Formación, disponer de los materiales, consultar horarios y recibir avisos de los cursos donde está inscrito.
4. Buscar actividades formativas para seleccionar aquellas que cumplan los criterios deseados (tema, precio, horario, palabras clave, etc.).
5. Recibir notificaciones si se desea, siendo estas en función de sus preferencias y con alto valor informativo (novedad, final de plazo de inscripción, agotamiento de plazas, cambios de fecha, etc.)

Está disponible en GooglePlay y AppStore, para dispositivos con **Android 5.0 o superior** (móviles y tablets).

La oferta formativa online del Colegio Oficial de la Psicología de Madrid facilita el desarrollo profesional permanente de los psicólogos para el desempeño de su praxis profesional con criterios de calidad, superando las dificultades de tiempo, disponibilidad o desplazamiento.

El Plan de Formación online del Colegio se ha diseñado por y para profesionales de la Psicología, poniendo la tecnología al servicio del aprendizaje. Las acciones formativas se desarrollan en un contexto de aprendizaje profesional donde cada participante encuentra un momento y un lugar a su medida para la colaboración e interacción con otros profesionales que comparten sus inquietudes y deseos de aprender, mejorar y compartir sus conocimientos, actuaciones y experiencias, desde y para la práctica.

La Plataforma de Formación online del Colegio es accesible desde móviles, tabletas y ordenadores, e integra en cada curso un amplio sistema de recursos, multimedia y multicanal, junto con actividades interactivas y colaborativas. Cada curso cuenta con docentes expertos que guían el proceso de aprendizaje.



CURSOS GRATUITOS PARA COLEGIADOS

XXI EDICIÓN DEL CURSO DEONTOLOGÍA Y BUENAS PRÁCTICAS. CÓD. O2031

La Deontología es la parte de la Ética que se ocupa de los deberes de los profesionales, es decir, de los actos de los integrantes de una determinada profesión. La lista de los deberes de la profesión del psicólogo se reúne en su Código Deontológico, que recoge las normas para la «buena práctica» de la Psicología.

El curso Deontología y Buenas Prácticas ofrece las pautas para el correcto desempeño de la práctica psicológica, mediante el conocimiento del Código Deontológico del Psicólogo y el planteamiento y resolución de las situaciones o dudas más comunes que se presentan en el desempeño de nuestra profesión.

Del 3 al 30 de noviembre

[Para más información](#)

OTROS CURSOS DE FORMACIÓN ONLINE

CURSO CÓMO SER UN PSICÓLOGO A DOMICILIO. CÓD. O1911

En este curso se adquirirán y mejorarán competencias y habilidades para el desarrollo de la Psicología a domicilio, conociendo las características de la atención domiciliaria y sus elementos diferenciales respecto a la que se realiza en consulta.

Se abordarán los trastornos que tienen mayor prevalencia en el entorno domiciliario, conociendo aspectos claves del encuadre, empezando por la atención telefónica y su importancia, la evaluación con la observación como técnica elegida y la intervención en sus diferentes niveles de actuación, así como las situaciones comprometidas y conflictivas que pueden darse en el entorno domiciliario. Además, esta acción formativa ofrece pautas para el diseño y aplicación de tratamientos individualizados adaptados a la problemática específica de cada caso.

Es una actividad online autoadministrada donde cada alumno controla su ritmo de trabajo con tutorías por parte de la coordinadora experta. Es de acceso libre tras la matrícula.

Tiempo límite para realizarlo 2 meses desde la matrícula

[Para más información](#)

CURSO MARKETING Y COMUNICACIÓN DE SERVICIOS DE PSICOLOGÍA. CÓD. O2044

El marketing ofrece muchas ventajas y abrir las nuevas vías que nos brinda la era digital en la que vivimos, es esencial para poder llegar a los potenciales pacientes de forma natural. Todo ello, junto con una estrategia coherente, permitirá obtener la mejor de las combinaciones en el ejercicio como psicólogo/a, encontrando el equilibrio perfecto entre profesión y vocación.

En este curso, ideado desde una perspectiva eminentemente práctica, se adquirirán conocimientos acerca del marketing y las herramientas para generar una comunicación eficaz. Se crearán las oportunidades necesarias para que profesionales de la Psicología puedan aplicarlas a sus proyectos de emprendimiento. Se abordará la definición concreta de los objetivos después de un análisis situacional individual de cada emprendedor, mostrando las diversas aplicaciones que el marketing nos ofrece en contexto online y offline. Además, se darán las pautas necesarias para elaborar un exitoso plan de marketing en función de la estrategia elegida.

Del 3 de noviembre al 17 de diciembre

[Para más información](#)

EN EL CASO DE QUE LAS CIRCUNSTANCIAS ACTUALES NO PERMITIERAN REALIZAR LAS ACTIVIDADES FORMATIVAS EN LA MODALIDAD PRESENCIAL, SE REALIZARÁN ONLINE A TRAVÉS DE LA PLATAFORMA DE FORMACIÓN ONLINE DEL COLEGIO.

ACTIVIDADES ORGANIZADAS POR EL COLEGIO

Actividades gratuitas

CICLO DE SESIONES CLÍNICAS DE LA SECCIÓN DE PSICOLOGÍA CLÍNICA, DE LA SALUD Y PSICOTERAPIA

La Junta Directiva de la Sección de Psicología Clínica, de la Salud y Psicoterapia del Colegio Oficial de la Psicología de Madrid, os anima a participar en la formación continuada en Psicología clínica y Psicoterapia.

Las sesiones clínicas se celebrarán los viernes y consistirán en exposiciones detalladas de casos o el abordaje de una temática de trabajo o tratamiento psicoterapéutico en particular, que puedan tener un interés práctico para los Profesionales de la Psicoterapia. Son de carácter breve, con una duración de una hora y media, incluyendo la exposición del caso y el posterior coloquio con los asistentes. La mayoría de estas actividades serán grabadas y emitidas en directo, y podrán visualizarse en cualquier momento a través del Canal TV Formación de la página web del Colegio, autenticándose previamente como miembro de la Sección.



SECCIÓN DE
PSICOLOGÍA CLÍNICA,
DE LA SALUD Y PSICOTERAPIA

Ciclo de Sesiones Clínicas

Del 14 de septiembre de 2020
al 25 de junio de 2021



Tratamiento del Trastorno del Espectro Alcohólico Fetal (TEAF).

Marta Astals Vizcaíno. Viernes, 6 noviembre de 10.00 a 11.30 h.

Continuidad de cuidados en anorexia nerviosa del adolescente en la Unidad de TCA.

Montserrat Graell Berna. Viernes, 13 de noviembre de 10.00 a 11.30 h.

Aplicaciones de la psicooncología al proceso oncológico - desde el diagnóstico hasta la supervivencia: análisis de un caso.

María Luisa Die Trill. Lunes, 16 de noviembre de 16.30 a 18.00 h.

Violencia emocional en un adolescente, intervención y abordaje clínico desde una perspectiva psicodinámica relacional.

Ana Isabel Casas Dorado. Viernes, 20 de noviembre de 10.00 a 11.30 h.

¿Cómo se interviene con las personas desde la perspectiva dinámico-relacional? Ilustración clínica

Alejandro Ávila Espada. Lunes, 23 de noviembre de 16.30 a 18.00 h.

Neurociencia de la empatía, según G. Rizzolatti, descubridor de las neuronas espejo.

María Isabel Serrano Rosa. Viernes, 27 de noviembre de 10.00 a 11.30 h.

Prevención en Salud Mental Perinatal desde la Psicología Clínica.

Raquel Huéscar Párraga. Lunes, 30 de noviembre de 16.30 a 18.00 h.

Presentación de un caso aplicando el focusing.

María del Carmen Martín-Aragón Martín-Aragón. Viernes, 4 de diciembre de 10.00 a 11.30 h.

Psicocardiología: intervención psicológica con pacientes cardiopatas en rehabilitación cardíaca.

Amable Manuel Cima Muñoz. Viernes, 11 de diciembre de 10.00 a 11.30 h.

Roles y perfil del terapeuta.

Eduardo Torres Celdrán. Lunes, 14 de diciembre de 16.30 a 18.00 h.

Presentación de casos de duelo de pareja.

Pablo Elízaga Viana. Viernes, 18 de diciembre de 10.00 a 11.30 h.

Los miembros de la Sección pueden inscribirse a la actividad, ya sea presencialmente (recibirán certificado de asistencia si asisten al 80% del ciclo), o a través de videoconferencia.

Si quedaran plazas libres, en la modalidad presencial, podrán inscribirse los/as colegiados/as que no perteneciendo a la Sección estén interesados/as.

Entrada libre, previa inscripción modalidad [presencial](#) o mediante [videoconferencia](#).

CICLO DE CONFERENCIAS DEL COLEGIO OFICIAL DE LA PSICOLOGÍA DE MADRID Y LA FEDERACIÓN DE ASOCIACIONES DE PSICÓLOGOS Y MÉDICOS PSICOTERAPEUTAS DE ESPAÑA – 2020/2021



SECCIÓN DE
PSICOLOGÍA CLÍNICA,
DE LA SALUD Y PSICOTERAPIA

FAPyMPE

Federación de Asociaciones de
Psicólogos y Médicos
Psicoterapeutas de España

Organizado por la Sección de Psicología clínica, de la Salud y Psicoterapia y la Federación de Asociaciones de Psicólogos y Médicos Psicoterapeutas de España.

Presentación de un protocolo de Psicoterapia Breve con EMDR en el tratamiento de pacientes con fibromialgia: un ensayo clínico

Inmaculada Pérez Suárez. Viernes, 20 de noviembre, de 12.00 a 13.30 h.

El trabajo con padres en clínica psicoanalítica de niños y adolescentes

Margarita Aznar Bolaño. Viernes, 11 de diciembre, de 12.00 a 13.30 h.

Los miembros de la Sección pueden inscribirse a la actividad, ya sea presencialmente (recibirán certificado de asistencia si asisten al 80% del ciclo), o a través de videoconferencia.

Si quedaran plazas libres, en la modalidad presencial, podrán inscribirse los/as colegiados/as que no perteneciendo a la Sección estén interesados/as.

Entrada libre, previa inscripción modalidad [presencial](#) o [videoconferencia](#).

X CICLO DE VIDEOCONFERENCIAS DE PSICOLOGÍA COACHING DE EQUIPOS



SECCIÓN DE PSICOLOGÍA
DEL TRABAJO, ORGANIZACIONES
Y RECURSOS HUMANOS



Mesa redonda: Intervención de Psicología Coaching con los equipos para adoptar agilidad y nuevas formas de trabajo. Un caso en organización de servicios.

Anais Rubió-Galván, Luz Garrido García, Alicia Esteban Fernández. Lunes, 23 de noviembre, de 18.30 a 20.00 h.

Conferencia: Intervención de Psicología *Coaching* en los diferentes momentos de la vida de un equipo.

Isabel Aranda García. Lunes, 14 de diciembre, de 18.30 a 20.00 h.

Entrada libre, [previa inscripción](#).

SEMINARIO PSICOTERAPIA A TRAVÉS DEL CICLO VITAL DESDE UNA PERSPECTIVA DEL APEGO



SECCIÓN DE
PSICOLOGÍA CLÍNICA,
DE LA SALUD Y PSICOTERAPIA



Este seminario estará basado predominantemente en la aplicación de las enseñanzas de John Bowlby y su teoría del apego a la psicoterapia. Bowlby está considerado uno de los pensadores británicos más carismáticos e influyentes del siglo XX. Primero estudió psicología en la Universidad de Cambridge, donde adquirió un enfoque del desarrollo humano a través del ciclo vital. Con posterioridad, estudió medicina y se formó como psiquiatra infanto-juvenil y como psicoanalista. Su concepción del apego cambió la manera de entender la naturaleza de las relaciones humanas y del desarrollo psicosocial.

Desde una narrativa cercana y personal, Arturo Ezquerro dirigirá este seminario con el objetivo de explorar la relevancia del apego en la psicoterapia en diversas fases, transiciones y puntos críticos del ciclo vital, incluyendo la infancia, la adolescencia, la etapa adulta y las personas mayores. Como método de trabajo se examinarán similitudes y elementos comunes, así como rasgos diferenciados y fenómenos específicos de cada etapa. Esto se hará a través de presentaciones que ofrecerán una integración equilibrada de la teoría y la práctica clínica, ahondando en la psicología del ser humano en su lucha por sobrevivir y crecer hasta el final del camino. En la medida que sea posible, tras las presentaciones se formarán grupos de reflexión y deliberación para que los asistentes puedan participar activamente como parte de su proceso de aprendizaje, intercambiando ideas, experiencias y aprendiendo unos de otros.

Ponente: Arturo Ezquerro

Duración: 8 horas.

Fecha y horario: Sábado 28 de noviembre de 10.00 a 14.00 y de 15.30 a 19.30 h.

Inscripción: Entrada libre, [previa inscripción](#), con prioridad de acceso para los miembros de la Sección de Psicología Clínica, de la Salud y Psicoterapia.

VIDEOCONFERENCIAS SOBRE METODOLOGÍAS ÁGILES EN LA GESTIÓN DE LAS ORGANIZACIONES



SECCIÓN DE PSICOLOGÍA
DEL TRABAJO, ORGANIZACIONES
Y RECURSOS HUMANOS



Conferencia: Aplicaciones de la agilidad en equipos y organizaciones.

Anaís Rubio Galán, Paloma Mesonero-Romanos Zapatero y Carlos Jurado González. Viernes, 13 de noviembre de 12.00 a 14.00 h.

Entrada libre, [previa inscripción](#).

CICLO DE VIDEOCONFERENCIAS DE PSICOLOGÍA DEL DEPORTE



SECCIÓN DE PSICOLOGÍA
DE LA ACTIVIDAD
FÍSICA Y DEL DEPORTE



Esta actividad se enmarca en el proceso de consolidación y difusión de la Psicología de la Actividad Física y el Deporte, tanto en Madrid como en España, a través del Colegio Oficial de la Psicología de Madrid. Es una oportunidad para los profesionales de la Psicología de acceder a la experiencia profesional y trabajos aplicados del psicólogo en el contexto deportivo.

Los objetivos marcados son:

- Acercar a los asistentes experiencias profesionales sobre la relevancia del papel del psicólogo del deporte en diferentes ámbitos de actuación (alto rendimiento, otros niveles de competición, ocio, bienestar y tiempo libre, organizaciones y poblaciones especiales), así como la intervención con los diferentes clientes de la población deportiva (directores deportivos, entrenadores, deportistas, padres y árbitros)
- Compartir experiencias profesionales del psicólogo/a del deporte, intervenciones de campo, avances tecnológicos en Psicología del Deporte, metodología de Evaluación-Intervención, etc.
- Generar debate entre los participantes. Formación continuada desde la práctica profesional

Las conferencias tendrán lugar **el último jueves de cada mes, de 19.00 a 20.00 h.**

Conferencia: "Herramienta para la evaluación longitudinal y continua de porteros de fútbol base" se trata de una base de datos, tanto para el preparador de porteros como para el psicólogo para mantener una valoración continua durante la temporada de sus porteros, ver necesidades, puntos fuertes y evolución de los deportistas.

Antonio José de la Cuesta Serrano. Jueves, 26 de noviembre.

Conferencia: "Intervención con EMDR de deportista tras bajada de rendimiento". **Diana Sánchez Sánchez. Jueves, 17 de diciembre.**

Entrada libre, [previa inscripción](#).

VIDEOCONFERENCIA DEL DÍA INTERNACIONAL DEL SUPERVIVIENTE POR SUICIDIO



El Grupo de Estudio e Investigación de la Conducta Suicida y la Asociación de Investigación, Prevención e Intervención del Suicidio y Familiares y Allegados en Duelo por suicidio (RedAIPIS-FAeDS) como todos los años, conmemoran el Día Internacional del Superviviente por Suicidio. Esta conmemoración da visibilidad a todas aquellas personas que sufren por la muerte de un ser querido por suicidio y donde se quiere concienciar a la sociedad sobre el problema del suicidio y el sufrimiento de los supervivientes. En el acto intervendrán varios supervivientes donde darán su testimonio. Es un acto de recuerdo y apoyo para las familias, con miras a contribuir y trabajar en la Prevención del Suicidio. Al acto participarán algunos supervivientes.

Jueves, 19 de noviembre, de 18.30 a 20.00 h.

El acto se realizará via streaming, [previa inscripción](#).



CICLO ONLINE DE CONFERENCIAS Y MESAS REDONDAS THE SPANISH JOURNAL OF PSYCHOLOGY



Organizada por el Equipo editorial de la revista The Spanish Journal of Psychology, coeditada por la Facultad de Psicología de la Universidad Complutense de Madrid y el Colegio Oficial de la Psicología de Madrid.

Mesa redonda Prevención del suicidio.

- **Mercedes Navío Acosta.** Coordinadora de la Oficina Regional de Coordinación de Salud Mental y Adicciones del servicio Madrileño de Salud
- **Javier Jiménez Pietropaolo.** Psicólogo Especialista en Psicología Clínica. Psicólogo Facultativo del Cuerpo Nacional de Policía

Martes, 3 de noviembre de 18.00 a 20.00 h.



Trastornos mentales en población reclusa.

- **Virginia Barber Rioja.** Directora de Salud Mental. NYC Department of Correction Rikers Island.

Martes, 10 de noviembre de 18.00 a 20.00 h.

Psicología en los medios y redes sociales: de la investigación a la divulgación.

- **Javier Salas.** Periodista del El País
- **Silvia Álava Sordo.** Doctora en Psicología Clínica y de la Salud.
- **Alfredo Rodríguez Muñoz.** Coeditor de la revista The Spanish Journal of Psychology.

Martes, 17 de noviembre de 18.00 a 20.00 h.

Acceso libre, [previa inscripción](#).

VIII CICLO DE EXPERIENCIAS EN PSICOLOGÍA EDUCATIVA: APORTACIONES DE LA PSICOLOGÍA EDUCATIVA AL DESARROLLO DE LAS COMPETENCIAS SOCIOEMOCIONALES EN EL CONTEXTO EDUCATIVO



SECCIÓN DE
PSICOLOGÍA EDUCATIVA

Experiencia: Pautas psicoeducativas para favorecer un buen desarrollo emocional desde la familia. Modelos y estilos educativos. **Silvia Álava Sordo.**

Lunes, 30 de noviembre, de 18.30 a 20.00 h.

Acceso libre, [previa inscripción](#).

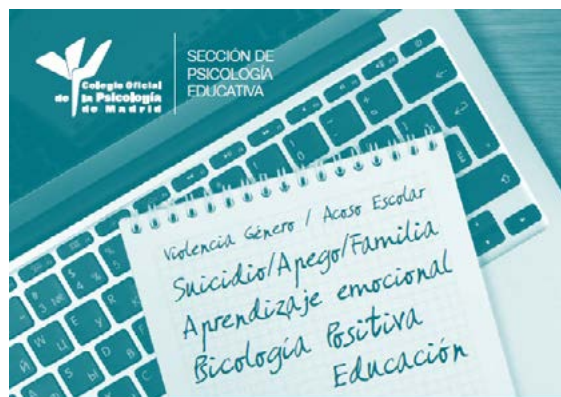

Cursos monográficos

III EDICIÓN SUPERVISIÓN DE CASOS CLÍNICOS CÓD. SCC2045

En esta actividad formativa se analizarán y supervisarán casos clínicos, explorando posibles problemas que pueden surgir en la relación terapeuta-paciente, plantear nuevas hipótesis de trabajo, resolver dudas o dificultades que surjan a los psicólogos/as a lo largo del proceso terapéutico. Dicha revisión de casos podrá realizarse desde uno de los 4 enfoques principales (psicoanálisis-psicodinámico, cognitivo-conductual, humanista, sistémico), a través de supervisores acreditados con una larga trayectoria y experiencia profesional supervisando casos.

Destinatarios: Profesionales de la Psicología, con formación previa en el enfoque elegido.

Puedes asistir trayendo algún caso para supervisar o acudir como oyente.

Fechas y ponentes:

Enfoque Sistémico: Carmen Bermúdez Romero. MODALIDAD ONLINE 6 de noviembre, 11 de diciembre, 5 de febrero, 5 de marzo, 9 de abril, 7 de mayo y 4 de junio.

Enfoque Humanista: Julian Martín-Aragón. 13 de noviembre, 15 de enero, 12 de febrero, 12 de marzo, 16 de abril, 14 de mayo y 11 de junio.

Enfoque Cognitivo-Conductual: Montserrat Montaña Fidalgo. MODALIDAD ONLINE 20 de noviembre, 22 de enero, 19 de febrero, 19 de marzo, 23 de abril, 21 de mayo y 18 de junio.

Enfoque Psicoanalítico-Psicodinámico: Ana M^a Abello Blanco. 27 de noviembre, 29 de enero, 26 de febrero, 26 de marzo, 30 de abril, 28 de mayo y 25 de junio.

Horario: Viernes, de 12.00 a 14.30 h.

Duración: 17,5 horas cada enfoque.

Inscripción: 220 € por enfoque, precio anual (miembros de la Sección de Psicología Clínica, jubilados o desempleados 10 % de descuento) o 65 € como oyente.

Esta actividad podrá realizarse en modalidad online si las circunstancias así lo requieren.

Más información del curso en el siguiente [enlace](#).



Colegio Oficial de Psicología de Madrid
SECCIÓN DE PSICOLOGÍA CLÍNICA DE LA SALUD Y PSICOTERAPIA

SEMINARIO SOBRE EMBARAZO EN LA ADOLESCENCIA. C2036



Organizado por el Grupo de Trabajo de Psicología Perinatal del Colegio.

Este seminario tiene como uno de sus principales objetivos dar visibilidad y sensibilizar sobre la importancia de la salud mental de las madres durante el embarazo, parto y post parto. Queremos sumarnos a esta propuesta ya que como grupo de trabajo consideramos la salud mental materna prioritaria para cuidar la salud y bienestar de la sociedad actual y futura. Si se pone acento a esta necesidad, habrá una mejora en la prevención, detección y tratamiento en esta población, así como en la formación de profesionales que atienden a estas necesidades.

En esta ocasión abordaremos el embarazo en la adolescencia con el fin de reflexionar sobre lo singular de esta circunstancia tanto desde la prevención como de distintos abordajes posibles.

Ponentes: Ana Casla Puig, María Aránzazu Díez Martínez y Gabriela González Mussano.

Duración: 4 horas.

Fecha: viernes, 13 de noviembre, de 16.00 a 20.00 h.

Inscripción: 25 € (10 % de descuento a todos los colegiados de Madrid desempleados/as, jubilados/as y estudiantes asociados/as).

Más información del seminario en el siguiente [enlace](#).



V EDICIÓN EXPERTO EN INTERVENCIÓN CLÍNICA EN ADICCIONES: NUEVOS AVANCES Y TÉCNICAS INTEGRADORAS. CÓD. X2102

El objetivo de este Experto es entender el porqué una persona puede llegar a renunciar a su propio equilibrio, provocando una desorganización vital, dotando a los profesionales de distintas herramientas actualizadas prácticas y eficaces de intervención y fomentando la empatía por los pacientes y familiares que padecen una adicción.

Para ello, el propósito es dotar a los participantes de una filosofía de intervención y unas estrategias resolutivas contrastadas bajo criterios de calidad, rigor científico e innovación, para desenvolverse de una forma eficaz con este tipo de pacientes.

Para la consecución de dichos objetivos y propósitos se da mucha importancia al carácter eminentemente práctico de las clases, con la idea de poder desarrollar y entrenar las habilidades específicas requeridas para la intervención. Se abordará la intervención con las actualizaciones de los conocimientos sobre la patología de las adicciones de mayor interés en la práctica clínica, y se profundizará, sobre todo, en los aspectos más prácticos de la intervención clínica avalados por la dilatada experiencia profesional del elenco de docentes.

Profesorado: José Antonio Molina del Peral, Guillermo Blanco Bailac, Gloria García Fernández, José Luis Hernández Barbosa, Santiago Madrid Liras, Carlos Villoria López, Ángeles Sánchez García.

Fecha de Inicio: 15 de enero.

Duración: 125 horas.

Inscripción: 1 000 € (10 % de descuento a todos los Psicólogos/as colegiados/as de Madrid desempleados/as y jubilados/as).

Más información del Experto en el siguiente [enlace](#).

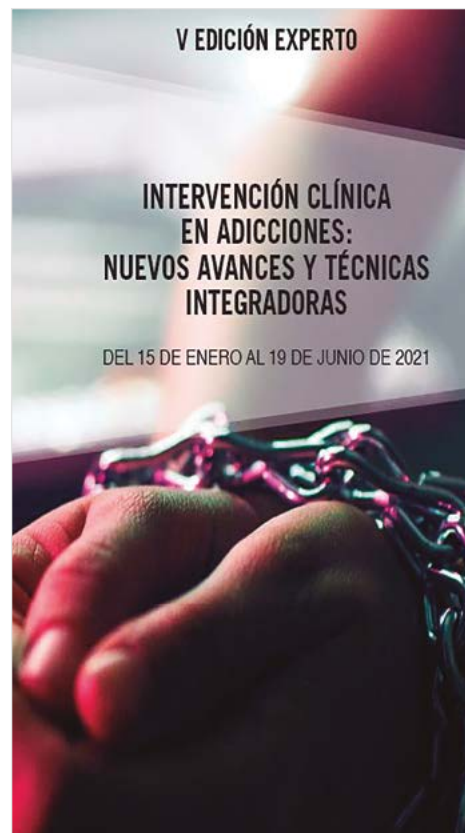

III EDICIÓN EXPERTO EN EL TRATAMIENTO DE LOS TRASTORNOS DE LA CONDUCTA ALIMENTARIA (TCA). CÓD. X2104

El curso Trastornos de la conducta alimentaria, dependencia afectiva y habilidades del terapeuta ha sido realizado en el Colegio con éxito en varias ediciones, habiendo formado en ellas a más de 60 alumnos y alumnas.

El curso se inicia con una revisión profunda de los Trastornos de la Conducta Alimentaria, diagnóstico y tratamiento ampliándolo con la variable Dependencia Afectiva, continuamos entrenando a los futuros especialistas en TCA, en las habilidades necesarias para el tratamiento de las personas aquejadas de un Trastorno de la Conducta Alimentaria y sus familias. Ampliamos ahora esta formación, respondiendo a la demanda de los Psicólogos orientados a la Clínica, con la dimensión práctica del tratamiento.

Profesorado: María Contreras Galocha, Silvia Ortega Membrilla, Amanda Tejón Arias.

Duración: 100 horas (50 h. teóricas y 50 h.prácticas).

Fecha de inicio: 26 de enero.

Inscripción: 800 € (Posibilidad de pago fraccionado. 10 % de descuento a todos los Psicólogos/as colegiados/as de Madrid desempleados/as, jubilados/as).

Más información del Experto en el siguiente [enlace](#).



VI EDICIÓN EXPERTO EN HIPNOSIS CLÍNICA. CÓD. X2105

La hipnosis como procedimiento terapéutico, puede ser considerada como una de las técnicas más antiguas que se conocen para provocar cambios en los procesos cognitivos, afectivos, psicofisiológicos, perceptuales y conductuales a través de la sugestión (González Ordi, 2013).

La hipnosis resulta una herramienta de tratamiento valiosa para una amplia variedad de problemas psicológicos y/o médicos, ayudando a mejorar la calidad de vida de los pacientes sustancialmente (Brann, Owens y Williamson, 2012; Elkins, 2017; Nash y Barnier, 2012).

Existe evidencia científica sobre la eficacia clínica de la hipnosis, contrastada a través de estudios clínicos controlados y aleatorizados y de estudios de meta-análisis, especialmente centrados en la hipnosis como potenciador de la terapia cognitivo-conductual, el manejo de la ansiedad y el estrés emocional, depresión, dolor agudo y crónico, el manejo de efectos adversos de la quimioterapia, el manejo de la ansiedad y dolor en procedimientos médicos invasivos, trastornos Psicosomáticos, problemas gastrointestinales – intestino irritable, trastornos del sueño – insomnio, estrés agudo y postraumático y trastornos disociativos y conversivos (González Ordi, 2018).

El presente curso pretende dar a conocer de forma eminentemente aplicada los diversos procedimientos hipnóticos existentes para ayudar al tratamiento de estas patologías, desde una perspectiva eminentemente cognitivo-conductual y biopsicosocial.

Profesorado: Héctor González Ordi y Pilar Capilla Ramírez.

Fecha de Inicio: 29 de enero.

Duración: 100 horas.

Inscripción: 900 € (10 % de descuento a todos los colegiados/as de Madrid desempleados/as, jubilados/as y estudiantes asociados/as).

Más información del Experto en el siguiente [enlace](#).



X EDICIÓN EXPERTO/A EN INTERVENCIÓN PSICOLÓGICA EN VIOLENCIA DE GÉNERO. CÓD. X2106

La violencia de género no sólo es la violencia que un hombre desarrolla contra la mujer que es o fue su pareja sentimental. La violencia de género engloba todas las acciones sociales, culturales e individuales que atentan contra el bienestar y los derechos de las mujeres y que se desarrollan contra éstas por el mero hecho de ser mujeres y, por tanto, por ser consideradas inferiores o subordinadas a los hombres.

Una de sus manifestaciones es el maltrato en la pareja, el comportamiento que despliega un hombre que quiere dominar, controlar, poseer a la mujer que dice querer y que abarca un amplio abanico de violencia, física, psicológica, económica, social, sexual etc... Éste es uno de los grandes problemas tanto de nuestra sociedad actual como de nuestra historia. Un volumen muy alto de mujeres, niñas y niños sufren este problema en nuestro país y en el mundo. Indirectamente muchos hombres también lo padecen, como, por ejemplo, tienen que sufrir un trauma difícilmente recuperable los padres, hermanos... de las mujeres asesinadas por sus parejas.

Tanto la Organización Mundial de la Salud como la Organización de las Naciones Unidas, especialmente ONU Mujeres, siguen cada año denunciando que la violencia contra las mujeres en las relaciones de pareja es alarmantemente común en todos los países del mundo, en todas las clases sociales y que sus repercusiones en la salud de las mujeres son muy graves.

En este curso nos vamos a centrar en estudiar y explicar este tipo de violencia de género así como en la intervención psicológica que desarrollar con las mujeres y niñ@s que la han sufrido para eliminar las secuelas que pudo dejar en ell@s.

En España como herramienta para analizar el impacto del maltrato en la pareja tenemos la Macroencuesta de Violencia contra la mujer que se viene realizando desde 1999. La última ha sido realizada en 2019 por la Delegación del Gobierno contra la Violencia de Género y el Centro de Investigaciones Sociológicas. Una vez más se han obtenido unas cifras escalofriantes: **1 de cada 2 mujeres en nuestro país ha sufrido violencia por ser mujer a lo largo de su vida. En relación a la violencia en la pareja actual o pasada:** el 14,2% de las mujeres de 16 o más años han sufrido violencia física o sexual y el 31,9% de las mujeres de 16 o más años han sufrido violencia psicológica de su pareja en nuestro país a lo largo de su vida.

Como profesionales tenemos la responsabilidad de comprender a fondo este fenómeno así como conocer la metodología psicológica para atender a las mujeres y menores supervivientes de la violencia de género puesto que estas cifras nos indican que va a ser frecuente que en nuestro desempeño profesional nos encontremos con esta problemática. Este curso pretende facilitar este conocimiento y las capacidades para aplicarlo. Si no le damos la espalda a la violencia podremos acabar con ella..

Profesorado: Olga Barroso Braojos, Beatriz Córdoba Castellanos, Beatriz Arizmendi González, Nuria Mateos de la Calle, Israel Berenguer Muñoz, Elisabeth Ortega Suárez, Pablo Nieva Serrano, Miren Itxaso Sasiain Villanueva, Paula Roldán Gutiérrez, Iñaki Lajud Alastrué.

Duración: 142 horas.

Fecha de inicio: 15 de enero.

Inscripción: 1 100 € (10 % de descuento a todos los colegiados/as de Madrid desempleados/as, jubilados/as y estudiantes asociados/as).

Más información del Experto en el siguiente [enlace](#).



Actividades propuestas por los colegiados u otras entidades

II EDICIÓN	CURSO PSICOTERAPIA EMOCIONAL SISTÉMICA CON ADULTOS, PAREJA Y FAMILIA. CÓD. C2012I
<p>Ponentes:</p> <p>Duración:</p> <p>Fechas:</p> <p>Inscripción:</p>	<p>Cada vez hay más conciencia en el ámbito clínico de la necesidad de entender a los pacientes desde un enfoque familiar, con una mayor perspectiva, teniendo en cuenta los factores relacionales establecidos en sus familias de origen.</p> <p>Por ello, desde diferentes sectores de la Psicología, en los últimos años, está surgiendo una demanda por parte de los profesionales de la salud hacia el área de la Terapia Familiar Sistémica: ámbito social, educativo, clínico, coaching sistémico, entorno laboral sistémico... Surgiendo por lo tanto una mayor demanda de formaciones específicas en esta corriente de psicoterapia, dirigida a psicólogas y psicólogos, no sólo clínicos sino de todas las especialidades.</p> <p>Respondiendo a esta demanda, hemos elaborado este proyecto como introducción a este enfoque. Se trata de un curso en el cuál se expondrán modelos de intervención y métodos de trabajo desde la Terapia Familiar Sistémica adaptados a los diferentes miembros de la familia.</p> <p>Este curso pretende ser para los alumnos/as, un primer acercamiento al trabajo desde la Terapia Familiar Sistémica y que conozcan, de manera general, la diferencia con otros paradigmas, y las diferentes herramientas que se utilizan.</p> <p>Carola Ángel Ardiaca, Mercedes Bermejo Boixareu, Cristina Botella, Eduardo Torres Celdrán y Mónica Fraca Villar.</p> <p>20 horas.</p> <p>Lunes y viernes 13, 16, 20, 23 y 27 de noviembre, de 10.00 a 14.00 h.</p> <p>130 € (10 % de descuento a todos los colegiados/as de Madrid desempleados/as, jubilados/as y estudiantes asociados/as).</p> <p>Más información del curso en el siguiente enlace.</p> 
TALLER ON LINE	LA PREVENCIÓN DE LA ANSIEDAD Y LA DEPRESIÓN. DESDE EL MODELO DE ACTIVACIÓN CONDUCTUAL. CÓD. O2056
<p>Ponentes:</p> <p>Duración:</p> <p>Fechas:</p> <p>Inscripción:</p>	  <p>Los problemas emocionales de ansiedad y depresión representan una de las mayores tasas de bajas laborales, según la OMS, en 2020 será la primera causa.</p> <p>En España, entre el 30 y el 40 % de las consultas de Atención Primaria tienen que ver con estos problemas emocionales, aproximadamente el 85 % son mujeres, estadísticas recientes sitúan la tasa de suicidios en 10 personas al día.¹ de cada 10 alumnos el primer año universitario ha tenido ideación autolítica, etc. Por todo ello, y muchas otras razones, se requiere formar a psicólogos/as, y otros profesionales para que trabajen en primer lugar la promoción de la salud emocional y la prevención de estos problemas y, en segundo lugar, la utilización de tratamientos cuya evidencia científica está probada, para las personas ya aquejadas de estas problemáticas y las causas incapacitantes que producen.</p> <p>El Modelo de Activación Conductual, de probada y reconocida evidencia científica, en el que se basa el taller busca el empoderamiento de las personas en la gestión de los avatares de su vida, sin dejar de seguir 'enganchados' a ella.</p> <p>Teotiste Pérez Sanz y José Javier Moreno Arnedillo.</p> <p>20 horas.</p> <p>Del 16 al 20 de noviembre.</p> <p>135 € (10 % de descuento a todos los colegiados/as de Madrid desempleados/as, jubilados/as y estudiantes asociados/as).</p> <p>Más información del Taller en el siguiente enlace.</p>

II EDICIÓN

CURSO TERAPIA SISTÉMICA INDIVIDUAL. CÓD. C2053

La mayor parte de los principios teóricos y estrategias de intervención del enfoque sistémico, que habitualmente se realiza en un encuadre de terapia familiar o de pareja, son igualmente aplicables e útiles en psicoterapia individual. Es relevante para terapeutas de todas las orientaciones tener presente una visión sistémica de la persona que consulta y sus relaciones significativas para formular hipótesis acerca del significado o función relacional del problema, para tener en cuenta los recursos o las posibles resistencias del sistema ante el cambio individual, así como para explorar las narrativas individuales, familiares y sociales que mantienen el problema o que pueden contribuir al cambio.



El curso presenta un modelo de intervención basado fundamentalmente en el enfoque sistémico (explorando la historia intergeneracional, estructura familiar, patrones de interacción, soluciones intentadas, excepciones y recursos) y en la terapia narrativa, que añade a la perspectiva sistémica el foco en el cambio de narrativas y de la relación que la persona tiene con el problema.

Ponente: Alicia Moreno Fernández.

Duración: 10 horas.

Fechas: Martes, 17 y 24 de noviembre de 09.30 a 14.30 h.

Inscripción: 75 € (10 % de descuento a todos los colegiados/as de Madrid desempleados/as, jubilados/as y estudiantes asociados/as).

Más información del curso en el siguiente [enlace](#).

PRESENTACIÓN

PRESENTACIÓN DEL CUENTO: AIRINE'S PANDEMIA: LA METÁFORA DEL MURCIÉLAGO

Escrito con mucho amor por la humanidad por Manuel Lara Lara, Médico, Neurólogo del Hospital Universitario La Paz de Madrid, afectado por una Neumonía por posible covid. Durante su aislamiento en soledad recurrió a su pasión secreta: la literatura, para superarlo emocionalmente. Metáfora en plan de un cuento sobre el nacimiento de la pandemia de covid -19. Tributo a los fallecidos y familiares que no han podido hacer el duelo por el familiar fallecido al no poder permanecer con ellos en la habitación del hospital.

El mal (guerras o pandemias, está siempre en nuestro interior). Se necesita Amor y Solidaridad Mundial para cambiar este mundo "ombliuista" de las últimas décadas muy tecnificado, pero poco solidario. El título es una metáfora de paz que entre todos podemos conseguir, si queremos cambiar el mundo.

Te llenará de ternura, amor y fantasía y es como si asistieses a un musical para superar la catarsis de la pandemia puesto que hay un enlace a YouTube público donde puedes escuchar la música adecuada para cada párrafo del cuento.



Ponente: Manuel Lara Lara.

Fecha: Lunes, 26 de noviembre, de 18.30 a 20.00 h.

Inscripción: Entrada libre, previa inscripción, hasta completar aforo.

El Colegio no se responsabiliza del contenido de las opiniones expresadas en el cuento.

Más información en el siguiente [enlace](#).

CURSO SEMIPRESENCIAL

EVALUACIÓN NEUROPSICOLÓGICA EN LAS DEMENCIAS. CÓD. 02054

El aumento de la esperanza de vida y la consiguiente presencia de enfermedades neurodegenerativas ha hecho de la neuropsicología una disciplina clave en la salud y calidad de vida de las personas mayores. Si bien las evaluaciones neuropsicológicas comparten unos principios comunes, la evaluación en el contexto neurodegenerativo posee unas características propias a tener en cuenta por parte del profesional. El resultado de la evaluación, no solo es relevante para el diagnóstico y graduación de la demencia presente, sino que además es fundamental para las sucesivas decisiones e intervenciones clínicas que repercuten en la salud del paciente, cuidador y familiares. Por todo ello, este curso pretende formar en la evaluación neuropsicológica enfocada al ámbito de las demencias de forma tanto teórica como práctica.



Ponente:

Alfonso Delgado Álvarez.

Duración:

20 horas.

Fechas:

Del 18 al 25 de noviembre de 16.00 a 21.00 h.

Inscripción:

130 € (10 % de descuento a todos los colegiados/as de Madrid desempleados/as, jubilados/as y estudiantes asociados/as).
Más información del curso en el siguiente [enlace](#).

CURSO ON LINE

ENTREVISTA MOTIVACIONAL. CÓD. 02056



La práctica de la Psicología Clínica acontece especialmente en escenarios de entrevista interpersonal. La Entrevista Motivacional, objeto del curso, es una herramienta para configurar este escenario en un potente factor para la motivación hacia el cambio. El curso pretende desarrollar criterios y habilidades prácticas para el uso de esta herramienta en diferentes contextos de aplicación del psicólogo clínico (obesidad, tabaquismo, problemas de ansiedad y depresión...) en relación con la salud y el bienestar.



Ponente:

José Javier Moreno Arnedillo.

Duración:

15 horas.

Fechas:

Del 23 al 27 de noviembre. Aulas virtuales 23, 25 y 27 de noviembre de 10.00 a 14.00 h.

Inscripción:

100 € (10 % de descuento a todos los colegiados/as de Madrid desempleados/as, jubilados/as y estudiantes asociados/as).

Más información del curso en el siguiente [enlace](#).

CURSO
ON LINE

INTERVENCIÓN PSICOLÓGICA ESPECÍFICA EN CONDUCTA DE CELOS. CÓD. O2053

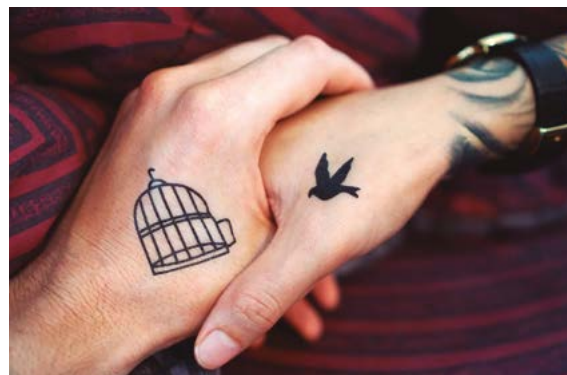

El objetivo del curso es dotar a los profesionales de la Psicología de los conocimientos necesarios para intervenir clínicamente de forma efectiva en problemáticas de conducta celosa. El curso dotará a los participantes de las herramientas necesarias a la hora de afrontar esta dificultad en consulta, por ser una problemática que tiende a darse con frecuencia en el contexto clínico.

Ponente:**Sonia García Barbera.****Duración:**

15 horas.

Fechas:**Del 23 al 27 de noviembre. Aulas virtuales: Lunes 23, miércoles 25 y viernes 27 de noviembre de 10.00 a 12.00 h.****Inscripción:**

100 € (10 % de descuento a todos los colegiados/as de Madrid desempleados/as, jubilados/as y estudiantes asociados/as).

Más información del curso en el siguiente [enlace](#).

WEBINAR

LOS MALESTARES EMOCIONALES EN LOS NIÑOS PEQUEÑOS DURANTE LA PANDEMIA DEL COVID-19. CÓD. O2056



El seminario está encaminado a orientar a los psicólogos/as que trabajan con niños/as o padres y madres, para ofrecerles algunas herramientas concretas que permitirán tratar los principales bloqueos en los niños pequeños derivados del confinamiento y de la posterior reincorporación a la vida cotidiana, así como los malestares derivados de tener que adaptarse a los cambios que escuela y sociedad se han tenido que llevar a cabo para poder convivir con la pandemia.

Ponente:**Núria Casanovas Puigví.****Duración:**

4 horas.

Fecha:**Miércoles, 9 de diciembre de 15.00 a 19.00 h.****Inscripción:**

30 € (10 % de descuento a todos los colegiados/as de Madrid desempleados/as, jubilados/as y estudiantes asociados/as).

Más información del seminario en el siguiente [enlace](#).

WEBINAR	INTRODUCCIÓN A LA PSICOTERAPIA GRUPAL CENTRADA EN EL SENTIDO EN PACIENTES CON CÁNCER AVANZADO. CÓD. C2040.
<p>Ponente:</p> <p>Duración:</p> <p>Fechas:</p> <p>Inscripción:</p>	<div data-bbox="564 300 738 474" data-label="Image"> </div> <div data-bbox="995 312 1425 859" data-label="Image"> </div> <p>La Psicoterapia centrada en el Sentido (PCS) es un modelo de Psicoterapia (individual o grupal), cuyo fin es estimular al paciente a la búsqueda del sentido, a través de experiencias, actitudes, revisión vital y desarrollo de su propio legado hacia sus familiares.</p> <p>Se trata de una herramienta muy valiosa para los profesionales del ámbito del final de la vida. Consiste en ejercicios didácticos, experienciales y de discusión en grupo que tiene como misión ayudar a los pacientes con cáncer a vivir con sentido, de una manera plena, manteniendo y ampliando el sentido de su vida, viviendo en paz y con un objetivo en la vida.</p> <p>Beatriz Moreno Milán.</p> <p>8 horas.</p> <p>15 y 17 de diciembre, de 10.00 a 14.00 h.</p> <p>60 € (10 % de descuento a todos los colegiados/as de Madrid desempleados/as, jubilados/as y estudiantes asociados/as).</p> <p>Más información del curso en el siguiente enlace.</p>
V EDICIÓN	LA REALIDAD DEL DUELO PERINATAL: TEORÍA Y ENFOQUE DE TRABAJO CON FAMILIAS CON PÉRDIDAS PERINATALES. CÓD. C2102
<p>Ponente:</p> <p>Duración:</p> <p>Fechas:</p> <p>Inscripción:</p>	<p>El Duelo perinatal es una realidad que ocurre mucho más a menudo de lo que cabe pensar. Tanto desde la semana 0 a la 40, sigue siendo un proceso de duelo que hay que trabajar con unas herramientas y conocimientos específicos. Debido al aumento de la fecha de maternidad en nuestro país, aumenta el número de bebés que no nacen durante la gestación, siendo una pérdida no reconocida. Por otro lado también existen las pérdidas o interrupciones voluntarias del embarazo, que también precisan un soporte específico.</p> <div data-bbox="858 1208 1426 1572" data-label="Image"> </div> <p>Las familias que pasan estos procesos se sienten muchas veces incomprendidas, incluso por el personal profesional de la psicología. El curso pretende formar en este aspecto tan concreto como real y habitual en nuestra sociedad, para dar herramientas desde la sensibilidad y respeto del proceso, desde un enfoque profesional y riguroso.</p> <p>Diana Sánchez Sánchez.</p> <p>12 horas.</p> <p>Miércoles, 13, 20 y 27 de enero de 10.00 a 14.00 h.</p> <p>100 € (10 % de descuento a todos los colegiados/as de Madrid desempleados/as, jubilados/as y estudiantes asociados/as).</p> <p>Más información del curso en el siguiente enlace.</p>



Biblioteca del Colegio

Novedades seleccionadas

Catálogo y alertas disponibles en:
www.copmadrid.org

Psicología jurídica

¿Qué piensan los abogad@s y padres / madres de la custodia compartida?

EQUIPO DE INVESTIGACIÓN: TRINIDAD BERNAL SAMPER, M^a JOSÉ SÁNCHEZ VIDAL Y MANUEL HIERRO TOBALO

Madrid: Fundación ATYME; 2020, 111 p. (SIGN.: 8085)



SUMARIO: I. Introducción al estudio. II. Hacia una humanización del derecho. Conflicto judicializado. La imagen del abogado de familia. Padres y madres que dejan de ser pareja. III. Presentación del estudio. Introducción. Qué y cómo lo hemos hecho. 1. Cuestionario para abogados. 2. Cuestionario para progenitores. Elección de la muestra. IV. Análisis de la información obtenida. 1. Respuestas de los abogados. A. Valoración de la custodia compartida (cc) B. Dirección del proceso, medidas para promover el acuerdo y valoración de la mediación. C. Factores que influyen en el mantenimiento del conflicto. 2. Respuesta de los progenitores. A. Valoración de la custodia compartida. B. Medidas utilizadas por los abogados para promover el acuerdo. C. Funcionamiento de la custodia compartida. V. Conclusiones y propuestas.

Psicología clínica y de la salud

Guía práctica de mindfulness para el TOC: un manual para superar las obsesiones y las compulsiones mediante el mindfulness y la terapia cognitivo conductual

JON HERSHFIELD Y TOM CORBOY

Bilbao: Desclée de Brouwer; 2020, 296 p. (SIGN.: 8092)



SUMARIO: Primera parte. El mindfulness y el TOC. 1. El cerebro, la mente y tú. 2. El mindfulness y la terapia cognitiva. 3. El mindfulness y la terapia conductual. 4. El mindfulness y las compulsiones. Segunda parte. El mindfulness y la TCC para obsesiones específicas. 5. Aceptación, evaluación, acción. 6. TOC de contaminación. 7. TOC de responsabilidad / comprobación. 8. TOC "just right". 9. TOC de hacer daño. 10. TOC de orientación sexual (TOCH). 11. TOC de pedofilia. 12. TOC relacional (TOCR). 13. TOC de escrupulosidad. 14. TOC de hiperconsciencia. Segunda parte. El mindfulness, el TOC y tú. 15. Compartir tu experiencia del TOC. 16. Mindfulness y mantener el rumbo. 17. Pedir ayuda.

Cuaderno de trabajo de mindfulness y autocompasión: un método seguro para aumentar la fortaleza y el desarrollo interior y para aceptarse a uno mismo

KRISTIN NEFF Y CHRISTOPHER GERMER

Bilbao: Desclée de Brouwer; 2020, 298 p. (SIGN.: 8093)



SUMARIO: Introducción: cómo trabajar con este cuaderno. 1. ¿Qué es la autocompasión? 2. Lo que la autocompasión no es. 3. Los beneficios de la autocompasión. 4. La fisiología de la autocrítica y la autocompasión. 5. El yin y el yang de la autocompasión. 6. El mindfulness. 7. Abandonar toda resistencia. 8. El backdraft. 9. El desarrollo de la bondad amorosa. 10. La bondad amorosa hacia uno mismo. 11. La motivación autocompasiva. 12. La autocompasión y el cuerpo. 13. Etapas de progresión. 14. Viviendo profundamente. 15. Permanecer abiertos a los demás sin perdernos a nosotros mismos. 16. Cómo encontrarnos con las emociones difíciles. 17. Autocompasión y vergüenza. 18. La autocompasión y el mundo de las relaciones. 19. La autocompasión y los cuidadores. 20. Autocompasión e ira en las relaciones. 21. La autocompasión y el perdón. 22. Abrazar lo positivo. 23. Apreciarse a uno mismo. 24. Perseverar.

Cuéntalo con muñecos: orientaciones prácticas para terapia y asesoramiento

ANNA FERRE GIMÉNEZ, CON LA COLABORACIÓN DE SUSANA VELA

Barcelona: Octaedro; 2020, 332 p. (SIGN.: 8086)



SUMARIO: 1. Introducción. Para qué y para quién este libro. 2. Trabajar con proyecciones. 3. Consideraciones generales para trabajar con muñecos. 4. Cómo trabajar con la imagen inicial sin mover los muñecos. 5. La visión sistemática en el trabajo con muñecos. 6. Cómo hacer intervenciones moviendo los muñecos. 7. Exploración del sistema familiar con muñecos. 8. Trabajar las emociones con muñecos. 9. El lenguaje del inconsciente. 10. Niños en consulta, ¡a jugar! 11. Los muñecos con menores: por qué, cómo, cuándo y para qué. 12. Muñecos en entornos profesionales

www.copmadrid.org

Tratamiento psicológico de la adicción al juego online

MARIANO CHÓLIZ MONTAÑÉS Y MARTA MARCOS MOLINER

Madrid: Pirámide; 2020, 277 p. (SIGN.: 8087)



SUMARIO: Bloque I. El juego online y la adicción. 1. La revolución de internet también ha llegado al juego: el juego online. 2. La adicción al juego online. Bloque II. Gambler: una guía clínica para el tratamiento psicológico de la adicción al juego online. 3. Etapa I. Sesiones 1 y 2. Evaluación clínica y diagnóstico. 4. Etapa II. Preparación: motivación para el cambio (para quienes lo necesiten) 5. Etapa III. Sesiones 3, 4 y 6. Abstinencia de juego y superación del malestar. 6. Etapa IV. Sesiones 8, 10 y 12. Desconocimiento y entrenamiento en autocontrol. 7. Etapa V. Sesiones 5, 9 y 13. Reestructuración cognitivo-actitudinal. 8. Etapa VI. Sesiones 7, 11, 14 y 15. Prevención de recaídas y consolidación de los cambios. Bloque III. Test y técnicas. Test psicológicos y autorregistros. Técnicas y procedimientos.

Trastorno del espectro alcohólico fetal (TEAF): guía para médicos, familias, profesionales de la salud mental y la educación

MARTA ÁSTALS VIZCAINO Y ÓSCAR GARCÍA-ALGAR

Madrid: Onporsport; 2019, 179 p. (SIGN.: 8088)



SUMARIO: Guía para profesionales de la salud mental. 1. El trastorno del espectro alcohólico fetal (TEAF). Áreas cerebrales afectadas por la exposición prenatal al alcohol. Rasgos neuropsicológicos del TEAF. 2. Diagnóstico del TEAF. Dificultades en la identificación de síntomas primarios y secundarios. Evaluación neuropsicológica del TEAF. Consideraciones para el diagnóstico. 3. Intervención en el TEAF. Comprensión del diagnóstico. Desarrollo de un plan de intervención en el TEAF. Áreas básicas de intervención en el TEAF. Consideraciones especiales en el trabajo de intervención con personas adoptadas y/o en acogida. Programas de intervención validados en el TEAF.

cas de intervención en el TEAF. Consideraciones especiales en el trabajo de intervención con personas adoptadas y/o en acogida. Programas de intervención validados en el TEAF.

Afrontamiento psicológico en momentos de crisis ante pandemias y otras situaciones

JAVIER URRÁ

Pozuelo de Alarcón, Madrid: Sentir; 2020. 137 p. (SIGN.: 8089)



SUMARIO: Introducción. Afrontamiento psicológico. No soy, somos. Lo que nos ata a la vida. Soledades. Brevisimo decálogo para sobrellevar la cuarentena. Días extraños. El duelo y la pandemia. Los adolescentes. Pensar el futuro. Laboratorio de perplejidades. Las necesidades de los niños. Circunstancias adversas. "Me sorprende el ambiente festivo que se le ha dado a esta tragedia" Habitantes de la extrañeza. Tiempo muerto. La sombra del miedo. ¿Estamos vacunados para una situación similar?

Anexo I. Estudios y experimentos realizados por la psicología. Anexo II. Algunas reflexiones sueltas.

Protocolo unificado para el tratamiento transdiagnóstico de los trastornos emocionales en adolescentes: manual del paciente

JILL EHRENREICH-MAY, SARA M. KENNEDY, JAMIE A. SHERMAN, SHANNON M. BENNETT Y DAVID H. BARLOW.

Madrid: Pirámide; 2020, 124 p. (SIGN.: 8090)



SUMARIO: 1. Desarrollar y mantener la motivación. 2. Comprender tus emociones y comportamientos. 3. Introducción a los experimentos conductuales centrados en las emociones. 4. Tomar conciencia de las emociones físicas. 5. Ser más flexible en tu forma de pensar. 6. Tomar conciencia de las experiencias emocionales. 7. Exposición a las situaciones emocionales. 8. Sigue actuando. Mantener lo que has aprendido

Musicoterapia, abordaje en salud mental infanto juvenil: experiencias prácticas

MIGUEL ÁNGEL DIVÍ CASTELLÓN

Bilbao: Desclee de Brouwer; 187 p. (SIGN.: 8099)

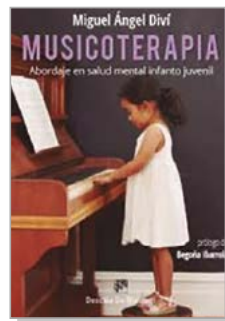

SUMARIO: Movimiento I: La musicoterapia. Movimiento II: Encuadre de la infancia. Movimiento III: Nuevo modelo de musicoterapia. Salud mental en relación a la música. Movimiento IV: Experiencias musicales en salud mental infanto juvenil. Acto I: Actividades musicales aplicadas en salud mental infanto juvenil. Acto II: Política social en musicoterapia. Evidencia- regulación- práctica clínica.

Guía para la gestión colaborativa de la medicación en salud mental

COORDINACIÓN DE CONTENIDOS, MERCEDES

SERRANO-MIGUEL, ASUNCIÓN PIÉ-BALAGUER,

ÁNGEL MARTÍNEZ-HERNÁNDEZ; COAUTORES: ELISA

ALEGRE-AGÍS ... ET AL.

[Tarragona]: Universitat Rovira i Virgili i Universitat Oberta de Catalunya; 2020; 164 p. (SIGN.: E-849)



SUMARIO: Capítulo 1. Reflexionando en torno a la experiencia propia. Capítulo 2. Red social y familiar. Capítulo 3. Relación con los profesionales. Capítulo 4. Medicación. Capítulo 5. El ejercicio de derechos en salud mental. Capítulo 6. Condiciones para el diálogo. Capítulo 7. Autonomía y negociación

Becas y ayudas para colegiados

www.copmadrid.org

Psicología educativa

Motivos y factores explicativos del abandono de los estudios: claves y estrategias para superarlo

COORDINADORES, ANA B. BERNARDO, ELLIÁN TUERO, LEANDRO S. ALMEIDA Y JOSÉ CARLOS NÚÑEZ

Madrid: Pirámide; 2020; 225 p. (SIGN.: 8091)

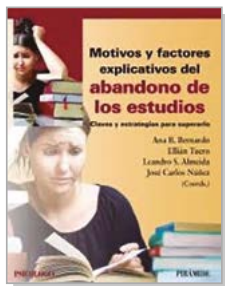

SUMARIO: Parte primera. El abandono temprano: factores de riesgo y acciones preventivas. 1. Incidencia del abandono temprano: contextualización y formas de actuación. 2. Comprender y prevenir el abandono escolar en Educación Secundaria Obligatoria: puntos de encuentro entre adolescentes, familias y profesorado. 3. El papel protector de la familia y su influencia en las variables personales vinculadas al abandono temprano. 4. El abandono temprano en

formación profesional desde un enfoque de aprendizaje a lo largo de la vida. 5. El rol docente y la interacción de aula para la promoción del compromiso escolar como estrategias de prevención del abandono temprano en estudiantes de secundaria. Parte segunda: el abandono universitario: variables de influencia y medidas de prevención 6. El fenómeno del abandono universitario: de la descripción a la explicación 7. Abandono como proceso progresivo de desvinculación académica. 8. Problemas psicoeducativos del alumnado universitario y respuestas al abandono desde un enfoque orientador integral y formativo. 9. La motivación académica y su relación con el abandono universitario: desarrollo y evidencias actuales 10. Mapeando las razones del abandono de la educación superior en Brasil: conceptualización y diferenciación de otras construcciones. 11. Acoso escolar y digital: su efecto sobre el abandono. 12. La deserción en MOOC: el reto pendiente de la formación superior virtual. 13. Pensamiento crítico y bienestar como prevención del abandono de los estudios.

La mirada de José Luis: cuento para comprender a los niños con déficit de atención, hiperactividad y/o impulsividad

RAFA GUERRERO Y CHEMA GARCÍA

Pozuelo de Alarcón, Madrid: Sentir; 2020, [40] p. (SIGN.: 8095)



SUMARIO: Nico no puede parar de moverse. Todos se enfadan con él, no le dejan jugar y le regañan. Esto le hace sentirse muy mal. ¿Quieres acompañarle en esta aventura? ¿Crees que encontrará una solución? ¡Seguro que con tu ayuda lo logrará! El trastorno por déficit de atención con hiperactividad, más conocido por su sigla TDAH, es uno de los trastornos

neurológicos más diagnosticados en la infancia y adolescencia. Los adultos tendemos a malinterpretar los síntomas de los niños que tienen este trastorno. Creemos que son vagos, indisciplinados, pesados, desordenados e inmaduros porque quieren, pero, en realidad, estas son las consecuencias de un trastorno que debe ser tratado desde diferentes ámbitos.

¡Vuela, vuela, sorpresa!

MERITXELL MARTÍ Y XAVIER SALOMÓ

Barcelona: Almadraba Infantil y Juvenil; 2014, 35 p. (SIGN.: 8096)



SUMARIO: Aprender a gestionar las emociones es uno de los retos más importantes para el desarrollo de los niños y niñas. Mediante historias divertidas y cotidianas, la colección Toni y Tina quiere ayudarles a identificar sus propias emociones, hablar de ellas y afrontarlas. Una buena herramienta para el aprendizaje social y emocional de los más pequeños, que se complementa con propuestas que generan el diálogo, además de juegos y unas orientaciones para el adulto.

¡Fuera vergüenza!

MERITXELL MARTÍ Y XAVIER SALOMÓ

Barcelona: Almadraba Infantil y Juvenil; 2016, 35 p. (SIGN.: 8097)



SUMARIO: Aprender a gestionar las emociones es uno de los retos más importantes para el desarrollo de los niños y niñas. Mediante historias divertidas y cotidianas, la colección Toni y Tina quiere ayudarles a identificar sus propias emociones, hablar de ellas y afrontarlas. Una buena herramienta para el aprendizaje social y emocional de los más pequeños, que se complementa con propuestas que generan el diálogo, además de juegos y unas orientaciones para el adulto.

Dani no quiere ir al cole: cuento para ayudar a niños y niñas en la iniciación al colegio

MAR ROMERA Y RAÚL GRABAU

Pozuelo de Alarcón, Madrid: Sentir; 2020, 40 p. (SIGN.: 8098)



SUMARIO: Dani no quiere ir al colegio porque se imagina las cosas horribles que le pueden pasar. ¿Alguna vez te ha pasado? ¿Quieres ayudar a Dani a superar esos miedos y saber cómo ir al cole más alegre? Este cuento proporciona un lenguaje claro, sencillo y divertido desde las aventuras cercanas, interactivas y divertidas de Dani. Contiene elementos que ayudan a entender la difícil situación por la que pasa la protagonista y permite sacar a la luz parte del universo interior del pequeño/a lector/a.



SERVICIO DE LOGO/MARCA PARA LOS COLEGIADOS

Más de 6 000 colegiadas y colegiados ya han solicitado este servicio que permite utilizar el logo/marca del Colegio para su actividad profesional

¡Solicita ya este nuevo servicio, pide cita en el teléfono 91 541 99 99!

Estudio "La Psicología educativa en la Comunidad de Madrid"

AUTORÍA, COLEGIO OFICIAL DE LA PSICOLOGÍA DE MADRID; DIRECCIÓN TÉCNICA, M^a DEL ROSARIO MARTÍNEZ ARIAS; COLABORA, SECCIÓN DE PSICOLOGÍA EDUCATIVA DEL COLEGIO OFICIAL DE LA PSICOLOGÍA DE MADRID

Colegio Oficial de la Psicología de Madrid; 2020, 52 p. (SIGN.: E-851)



SUMARIO: 1. Introducción. 2. Estudio de la encuesta. A. LOS PSICÓLOGOS/AS EDUCATIVOS/AS DE LA COMUNIDAD DE MADRID. 1. Elaboración de la encuesta. 2. Procedimiento. 3. Participantes. 4. La formación de los psicólogos/as educativos/as. 5. Algunas características del centro de trabajo. 6. Satisfacción con el trabajo. 7. Actividades realizadas en el centro de trabajo. 7.1. Actividades de evaluación. 7.2. Actividades de intervención con alumnado. 7.3. Actividades de orientación. 7.4.

Actividades de evaluación en relación con el profesorado, equipos docentes y centro educativo. 7.5. Actividades de intervención junto con el profesorado, equipos docentes y el centro. 7.6. Actividades de formación permanente con el profesorado. 7.7. Actividades de evaluación en relación con las familias. 7.8. Actividades de intervención con las familias. 7.9. Actividades de formación con las familias. 7.10. Actividades de investigación y evaluación de intervenciones y programas. 8. Conclusiones. 1. Formación de los psicólogos educativos. 2. Características del centro y del puesto de trabajo. 3. Satisfacción con el trabajo. 4. Tareas realizadas. 9. Limitaciones. B. ENCUESTA A LAS AMPAS. 1. Procedimiento. 2. Participantes. 3. Resultados. 4. Conclusiones. 3. Recomendaciones realizadas por el Colegio Oficial de la Psicología de Madrid

Psicología general

El viaje hacia ti

OVIDIO PEÑALVER

Madrid: Kolima; 2020. 162 p. (SIGN.: 8094)



SUMARIO: 1. ¿Sabes quién eres y por qué actúas así? 2. ¿De dónde vienes? Las raíces 3. ¿Cómo te muestras? el tronco y la copa 4. ¿Quién quieres llegar a ser? El árbol deseado

La magia en ti: consigue todo lo que te propongas

CRISTINA CORRAL

Madrid: La Esfera de los Libros; 2020, 203 p. (SIGN.: 8101)



SUMARIO: Parte 1. Tu mundo ilimitado: tu interior ¿te atreves a soñar? ¿vives o trabajas? ¿dónde meto el sentimiento de culpa? No quiero ser perfecto. Perdón y gracias. Parte 2. Tu mundo limitado: tu tiempo. Malabarista del tiempo: llegar a todo. Mi pareja y mis sueños. La parte oscura del desarrollo personal. Parte 3. Tu varita mágica: tu actitud. La magia está por todas partes... ¡juega! Algún día... =Nunca. Tengo que... Acción: rompe tus cadenas.

Abre el paracaídas de una vez: todos tenemos en nuestro interior un pequeño paracaídas preparado para salvarnos

MARÍA ILLAN SIMÓN

Madrid: Sumatra; 2020, 253 p. (SIGN.: 8102)



SUMARIO: Siete historias entrecruzadas de siete personas diferentes, unidas por la varita mágica de un terapeuta que es, en un principio, "un ejemplo a seguir" y que tiene mucho que enseñar. Pero todo eso cambia al unir su "perfecta" vida a la de sus peculiares personajes, ya que con sus locuras y aventuras, dudas y certezas, pensamientos, verdades y mentiras, consiguen tambalear su sólido mundo, obligándole a replantearse todos sus cimientos, lo que le llevará a tocar con los dedos las dudas de su propia existencia. Siete perspectivas diferentes de distintos momentos de la trayectoria que forma la vida: la adolescencia, la juventud, la edad madura y la vejez, aparentemente muy distintas, pero con un objetivo común, descubrirse a sí mismos para poder acercarse un poco más a la felicidad.

plantearse todos sus cimientos, lo que le llevará a tocar con los dedos las dudas de su propia existencia. Siete perspectivas diferentes de distintos momentos de la trayectoria que forma la vida: la adolescencia, la juventud, la edad madura y la vejez, aparentemente muy distintas, pero con un objetivo común, descubrirse a sí mismos para poder acercarse un poco más a la felicidad.

Psicología del trabajo, recursos humanos y organizaciones

Organizaciones emocionalmente responsables

ISABEL ARANDA

Madrid: GiuntiEOS; 2020, 221 p. (SIGN.: 8100)



SUMARIO: Parte I. Nuestra relación con el trabajo. El escenario laboral del siglo XXI. El trabajo y las necesidades humanas. El espacio laboral. La relación del trabajo con la salud psicológica. La responsabilidad de las organizaciones en el bienestar psicológico de sus colaboradores. Fenómenos psicosociales de carácter negativo: el problema del estrés laboral, burnout, boreout, el acoso laboral. Fenómenos psicosociales de carácter positivo: flow, la felicidad, resiliencia, engagement, job crafting.

El fenómeno multigeneracional. Cuáles son las tendencias en desarrollo organizacional y para qué tenerlas en cuenta. Propósito organizacional: el valor de la persona, el papel de los psicólogos del trabajo. Parte II. Qué es la IE. ¿Alguien pone en duda la IE? ¿Qué es la inteligencia emocional? ¿Qué son las emociones? ¿Hay más emociones? ¿Qué son los estados emocionales? ¿Por qué importa la IE en las organizaciones? ¿Cuál es el significado de las emociones en el contexto laboral.

Para qué sirve: beneficios y ventajas de las organizaciones emocionalmente responsables.

El contagio emocional. Emociones colectivas. El medio ambiente psicológico. Las organizaciones tóxicas. Las organizaciones saludables. Ejes en torno a los cuales giran las emociones en las organizaciones: la propia persona y el desarrollo de su inteligencia emocional, la naturaleza de las tareas, el clima de las relaciones, el papel del liderazgo. Cómo se relacionan el desarrollo organizacional con el desarrollo de la inteligencia emocional. Prácticas para el desarrollo de la IE. Parte III. Gestión emocionalmente responsable. Premios a proyectos emocionalmente responsables en la Comunidad de Madrid otorgados por el COPM. Conclusión.

Publicaciones del Colegio

A continuación se reproducen los sumarios de las últimas revistas científico-profesionales editadas y coeditadas por el Departamento de Publicaciones del Colegio Oficial de la Psicología de Madrid.

Anuario de Psicología Jurídica 2020 • Vol. 30 año 2020



Artículos

The Analysis of Nonverbal Communication: The Dangers of Pseudoscience in Security and Justice Contexts

Socio-psychological Profile of a Person Who Confidentially Provides Assistance to the Operational Unit

El Perfil del Consumidor de Imágenes de Abuso Sexual Infantil: Semejanzas y Diferencias con el Agresor online y el Delincuente Dual

Social Support and Mental Health of Young People in Residential Care: A Qualitative Study

El Cambio de Residencia del Menor tras la Ruptura: la Importancia de los Criterios Valorativos

Dissociative Amnesia beyond the Evidence about the Functioning of Memory

Alcohol, otras Drogas y Salud Mental en Población Femenina Penitenciaria

El Síndrome de Estocolmo en Mujeres Mexicanas Víctimas de Violencia de Pareja

El Quebrantamiento de las Órdenes de Protección en Violencia de Género: Análisis de los Indicadores de Riesgo mediante el Formulario VPR4.0

¿Por qué se Cometen Agresiones Sexuales en Grupo? Una Revisión de las Investigaciones y Propuestas Teóricas

La Simulación del Acoso Laboral en el LIPT-60: Implicaciones para la Evaluación Psicológica Forense

Réplica de artículos

La Ceguera al Género Inducida por la Ceguera a los Estándares de Medición. Comentario a Ferrer-Pérez y Bosch-Fiol, 2019

revistas_copm@cop.es

Clínica y Salud • Vol. 31 Nº 3, noviembre 2020



Artículos

A Pathway to Excellence - Editorial

Educación Emocional en la Educación para la Salud: Cuestión de Salud Pública

Dejar de Fumar, Terapia Cognitivo-conductual y Perfiles Diferenciales con Árboles de Decisión

El Bullying en el País Vasco: Prevalencia y Diferencias en Función del Sexo y la Orientación Sexual

Artículos de opinión

Good Practices in Perinatal Mental Health during the COVID-19 Pandemic: A Report from Task-Force RISEUP-PPD COVID-19

Depresión Postparto Paterna: Visibilidad e Influencia en la Salud Infantil

Impacto del COVID-19 en Personas Mayores en España: Algunos Resultados y Reflexiones

Recensión

Evaluación psicométrica de la agresión instrumental y expresiva en contextos clínicos y forenses, de José Manuel Andreu Rodríguez y María Elena de la Peña Fernández. Ediciones Complutense, 100 pp., año 2019

clin-salud@cop.es

Psychosocial Intervention • Vol. 29 Nº 3, septiembre 2020



Direct and Indirect Effects of Transformational Leadership on Volunteers' Intention to Remain at Non-profit Organizations

Can We Improve Emotional Skills in Older Adults? Emotional Intelligence, Life Satisfaction, and Resilience

Leaving the Teaching Profession: Examining the Role of Social Support, Engagement and Emotional Intelligence in Teachers' Intentions to Quit

Are Interventions with Batterers Effective? A Meta-analytical Review

The Actor-Partner Interdependence Model in the Study of Aggression and Victimization within Couples: An Empirical Examination in 361 Dyads

Motivational Strategies in Interventions for Intimate Partner Violence Offenders: A Systematic Review and Meta-analysis of Randomized Controlled Trials

pi@cop.es

Revista de Psicología Aplicada al Deporte y al Ejercicio Físico • Vol. 5, junio Nº 1 2020



Preparación psicológica para los Juegos Paralímpicos y afrontamiento de lesión: un caso en taekwondo

Factores psicológicos asociados a la vulnerabilidad de lesiones en jugadores de fútbol. Estudio de caso en un equipo de fútbol semi-profesional

Barreras psicológicas en el rendimiento del remoergómetro

Nivel de Activación Óptimo y Rendimiento en un jugador de Fútbol no Profesional

Intervención sobre la comunicación del entrenador para aumentar la confianza de los deportistas

Trabajo multidisciplinar en tecnificación en deportes de invierno: un abordaje desde la psicología del deporte

Aplicación del modelo de las 5Cs para la formación de entrenadores: Un ejemplo de práctica basada en la evidencia

rpade@cop.es

Psicología Educativa • Vol. 26 Nº 2, junio 2020



Variables that predict the potential efficacy of early intervention in reading in Down syndrome

Dynamic Assessment in Preschoolers with Down Syndrome and Nonspecific Intellectual Disability

School-climate profile: Cross-cultural study of a battery of questionnaires validity for assessing school-climate

Parental involvement and family motivational climate as perceived by children: A cross-cultural study

Parental Involvement Elementary Students' Homework: Its Relation with Academic Self-Efficacy, Self-Regulated Learning, and Academic Achievement

The role of Anxiety in the Self-Efficacy and Math Achievement Relationship

Convergencia en la evaluación socio-académica de estudiantes y docentes en un programa psicoeducativo

Identifying Adjustment Difficulties in Chilean Schools: Psychometric Properties of the Teacher Observation of Classroom

Grit as Predictor and Outcome of Educational, Professional and Personal Success: A Systematic Review

Repercusiones de la dislexia en autoestima, el comportamiento socioemocional y la ansiedad en escolares

ps-educa@cop.es

Revista Clínica Contemporánea • Vol. 11 Nº 2, julio 2020



Perspectivas teóricas

Tecnologías de información y comunicación (TIC) aplicadas al tratamiento de los problemas de ansiedad

Intervención psicológica en trastornos del sueño: una revisión actualizada

Práctica Clínica

La relación terapéutica en psicoterapia grupal operativa psicoanalítica en una unidad de salud mental

Intervención en Atención Temprana en un caso de Potocki-Lupsk

Entrevista a Félix López. (Video)

Recensión de libro

Recensión PDM-2 (Manual Diagnóstico Psicoanalítico 2ª Edición)

Actualidad

Reseña Película: Parásitos (2019) de Bong Joon-ho

Noticia contemporánea

Actividades formativas

Jornadas y Congresos

clinicacontemporanea@cop.es

Journal of Work and Organizational Psychology Vol. 36 Nº 3, Diciembre 2020



Mindful Organizing: A Participation Climate is not Enough, Teams Need Perceived Safety for Upward Dissent

The Work Agent Capabilities (WAC) questionnaire: Validation of a new measure

Stifling my fire: The impact of abusive supervision on employees' motivation and Work Outcomes

Convergent and Predictive Validity of the Big Five Factors Assessed with Single-Stimulus and Quasi-Ipsative Questionnaires

Intensity Matters: The Role of Physical Activity in the Job Demands-Resources Model

Developing biodata for public manager selection purposes: a comparison between fuzzy logic and traditional methods

rpto@cop.es

The European Journal of Psychology Applied to Legal Context • Vol. 12 Nº 2 julio 2020



Which tactics of sexual violence predict leaving the relationship? The role of dependence towards partner

Attitudes towards School Violence Questionnaire, revised version: CAHV-28

Psychosocial characteristics of juvenile offenders in a detention centre regarding recidivism risk

Motivational strategies, working alliance, and protherapeutic behaviors in batterer intervention programs: A randomized controlled trial

Longitudinal Patterns of Antisocial Behaviors in Early Adolescence: A Latent Class and Latent Transition Analysis

ejpalc@usc.es

Ansiedad y Estrés • Vol. 26 Nº 1, enero-junio 2020



Estilos parentales y su contribución al ajuste personal y social de los hijos

Aplicación individual del tratamiento transdiagnóstico a un caso de ansiedad generalizada

Las estrategias de afrontamiento: relación con la integridad y la desesperación en adultos mayores

Relación entre los tipos de afrontamiento y el estrés cotidiano en preescolares

La relación entre hermanos/as y su adaptación en contextos de alto estrés familiar

Rasgos de personalidad y variables asociadas a la ansiedad escénica musical

Análisis de las consecuencias cognitivas y afectivas de la violencia de género en relación con el tipo de maltrato

Música como reductor de ansiedad: Un estudio piloto

Revisión

Estrés y control percibido en trabajadores de emergencias

seas.cons@psi.uma.es

Revista de Mediación • Vol. 13 Nº 1, junio 2020



Presentación: Mediación, posibilidad no, sino hecho

Conflictos y mediación en las cárceles españolas

Mediación, conflictos sucesorios y empresa familiar

Proximidad y mecanismos adecuados de resolución de conflictos: una propuesta estructural

La influencia de las variables género, lenguaje y legitimación en la calidad de la mediación familiar

Asunción de perspectivas ajenas en procesos empáticos cognitivos

Transformación online de conflictos en casos de disputas transfronterizas

revistamediacion@imotiva.es

Revista Historia de la Psicología • Vol. 41 Nº 3, septiembre 2020



Bernardo Houssay, Horacio Rimoldi y la formación de investigadores en Psicología: Una bisagra entre CONICET y las Universidades Argentinas

Towards a History of Psychology in Portugal: the Contribution of Silvio Lima's A Psicologia em Portugal (1949)

Las Memorias de José Luis Pinillos. Un documento para la Historia de la Psicología en España

El conductismo atravesando América. Un estudio sociobiométrico de la Revista Interamericana de Psicología y la Revista Latinoamericana de Psicología en sus primeras cuatro décadas

DOCUMENTOS: La Psicología del adoctrinamiento

Introducción: Philipp Lersch y la psicología del adoctrinamiento

La Psicología del adoctrinamiento

www.revistahistoriapsicologia.es



Anuncios por palabras

DE COLEGIADOS

Se ofrece despacho en el centro de Alcalá de Henares, una tarde/mañana a la semana o por horas. Zona centro, exterior, con sala de espera, baño y recepción. Imágenes en www.clinicapsicotec.com Tel.: 645 33 66 36. M-28442.

Gabinete de Psicología alquila despachos por horas en la calle Alcalá (zona centro desde 5.00 euros/ h. Servicio de secretaría incluido). Disponemos de despachos para personal y uso sanitario, y otros para personal o uso no sanitario. Tel.: 91 532 46 80. M-09009.

Se alquilan despachos y sala de grupos. Aire acondicionado y servicio de secretaría en C/ O'Donnell. Excelente comunicación. Licencia CAM. Por horas y media jornada. Mañanas 8 euros hora y tardes 12 euros. Tf: 914310036. Mail: info@psicomaster.es. M-16821.

Se comparten despachos en pleno centro de Madrid (C/ Gran Vía, Metro Callao), un día completo por semana (4 días al mes) 120 €. Todos los gastos incluidos, luz, limpieza y wifi (contrato anual), ambientes tranquilos y luminosos. Totalmente independientes y equipados. Contactar al tel. 687953799 o 671420745. Ana. M-19340.

Centro de Psicología alquila despachos, por mes completo, amueblados para trabajar con adultos y/o niños. Incluye calefacción, aire acondicionado, sala de espera, wifi y limpieza del despacho y zonas comunes. Bien comunicado. Zona Arganzuela. Tel. 910294156. M-18670.

Se alquilan despachos por horas en barrio Salamanca. Mobiliario representativo, elegante, ideal imagen VIP ante clientes. Despachos insonorizados con climatización individual y regulación de luz. 2 salas de espera independientes para pacientes y psicólogos. 2 aseos. Servicio de secretaría incluido, para recepción y cobro. Parking y metro Diego de León. Precio únicamente desde 7,7 euros/ hora. Tel.: 91 563 76 22. M-13716.

Se alquila despacho por franjas de mañanas, tardes o días/mes completos. Servicio de wifi y secretaría, luminoso y tranquilo. Excelente ubicación en Avda. Europa de Pozuelo. Tel. 914496292. M-19013.

Se alquila despacho para consulta en calle Corazón de María. Jornada Completa por meses. Mínimo un año. Para atender solo pacientes adultos. No grupos. Excelente ubicación y calidades. Exterior y muy luminoso. Sin amueblar. Preferible orientación dinámica. Móvil 656499082. M-08279.

Se alquilan despachos en gabinete psicológico. Tanto el centro como las salas son agradables, cálidas y bonitas. Está muy bien situado, al lado del metro Rubén Darío y de la Castellana. También fines de semana. Tel: 660909219 y 630424430. M-12304.

Casa Rural Dunas en la sierra de Madrid, ofrece sus instalaciones para talleres, a familias o grupos de trabajo, cuenta con cocina, tres plantas, jardín, barbacoa, zona de relajación, colchonetas, DVD, pizarra, proyector, habitaciones, consulta. Contactar en Facebook Sergio García Psicólogo o tel 660046657. M-19219.

Se alquilan despachos cálidos y agradables en Centro de Psicología en Barrio de Salamanca, por horas o períodos de mañana o tarde. Sala de espera, lugar para guardar material y wifi. Bien comunicado: Líneas 2,4,5,6 y 9. Contacto@senspsicologia.com o 603468104. M-28806.

Centro Ellis de Psicología alquila despachos sanitarios y no sanitarios en calle Alcalá junto a Sol y frente a la Galería Canalejas, metro Sevilla. Edificio señorial en pleno centro de Madrid con parking en la misma puerta. Desde 5€/hora, módulos desde 140€ al mes. Despachos exteriores con balcón. Wifi. www.centroellis.com Tf: 679598474. M-09009.

Alquilo despacho Psicología Distrito Chamberí (Calle Miguel Ángel). Por días: martes/jueves. Precio según opción a negociar. Espacio amplio y luminoso para trabajo con niños, adultos, parejas y familias. Contacto: Almudena Del Olmo: Tlf. 657.705.700 / almudenadelolmo@gmail.com. M-23578.

Se alquila despacho amplio, luminoso y tranquilo en zona de Goya-Diego de León. Disponible martes y viernes. Tel. 620610372. M-03658.

Alquilo despacho en centro de psicología funcionando. Posibilidad de formar parte del equipo. Cea Bermúdez 66. Por días o por meses. Tel.: 678555251. M-21661.

Alquilamos despacho acogedor y tranquilo en centro sanitario autorizado por la CAM. Edificio representativo. Bien comunicado. Zona Rubén Darío-Alonso Martínez. 627264861. M-15524.

Alquilo despacho: piso bajo en Chamberí, zona Iglesia. Vacio, 12 m2, interior, tranquilo, edificio representativo. Wifi, portero físico, calefacción central. Centro Sanitario autorizado por Sanidad de la CAM. 625 50 40 90. M-00518.

Acogedores y elegantes despachos humanistas (luminosos, aislados acústicamente, aire acondicionado y con sala de espera) en centro de psicología en Atocha/Embajadores con excelente comunicación. Alquiler por franjas horarias o días. También disponible sábados y domingos. Magnifico ambiente de trabajo. Tel.: 910709502. M-26582.

Se alquila despacho amueblado en consulta de larga trayectoria en la zona de Alonso Martínez. Calefacción, AC, WIFI, teléfono y ambiente tranquilo. Teléfonos de contacto: 639103313 y 639215130. M-01551.

Se alquila despacho amueblado de 17m2, para compartir en consulta con licencia, situada en edificio representativo en C/Conde de Peñalver (Barrio de Salamanca). Muy bien comunicado entre las estaciones de metro de Diego de León y Lista. Parking al lado. 280 euros gastos incluidos. Tel: 677058780. M-04764.

Aesthesis, gabinete psicológico, alquila despachos en los mejores barrios de Madrid: Retiro, Velázquez-Goya, Chamberí-Almagro, Glorieta San Bernardo y Cibeles-Las Cortes. Desde 120 euros. Posibilidad de alquiler por horas. Despachos elegantes, totalmente equipados y de cuidada ambientación, entorno tranquilo y acogedor. Mobiliario de diseño. Buena iluminación. Climatización. ADSL-Wifi. Salas de recepción. Excelente comunicación en transporte público. Parking cercano. Servicio de Secretaría. Tel.: 91 344 08 62, comunicacion@aestheis.es, www.psicologosmadridcapital.com. M-32271.

Se alquilan despachos por horas/días a psicólogos de adultos, infantiles y/o psiquiatras en Centro Psicológico. Zona Argüelles-Moncloa. Edificio histórico, totalmente reformado. Climatizado, wifi y sala de espera. Opción de derivación e inclusión en la web. Tel. 644 976 627. M-22200.

Se alquilan despachos en Madrid en Centro de Psicología, con Autorización Sanitaria de la Consejería de Sanidad, a tiempo completo o por días. Zona Diego de León. Teléfono para información: 676615272. M-13240.

Alquilo consulta en gabinete acreditado en el barrio Prosperidad. Jornada completa o media jornada. Amueblado, tranquilo, buena comunicación. Mejor ver. Tel.: 695575108. M-34295.

Vendo escalas McCARTHY de Aptitudes y Psicometricidad 5 edición revisada y ampliada. En perfecto estado. Maletín completo, más 10 hojas de respuesta. Instrumento relevante para valorar las habilidades cognitivas y motoras de los niños. Uno de sus objetivos principales es detectar posibles problemas de aprendizaje. Precio 270 euros, contactar con Rosa. Móvil 639772709; rosamgarciarodriguez@gmail.com. M-15080.

Se alquilan consultas (por días o a tiempo completo) en edificio señorial en calle Santa Engracia. Muy bien comunicado. Acceso a minusválidos. Portero físico. Consultas recientemente reformadas. Dispone de espacios comunes. Buen ambiente de trabajo. 626 003 481 (Andrea). M-22456.

Centro de Psicología en Chamberí, Modesto Lafuente cerca Hospital La Milagrosa. Representativo, todos los servicios incluidos, calor, aire, wifi, secretaria, limpieza etc, alquila consulta, mínimo dos días por semana. 629 852 854 horario mañanas. M-05323.

Alquiler despacho a tiempo completo en Centro de psicología con certificado de sanidad. 9 m2. 600 euros sin amueblar. Barrio Justicia, Bárbara de Braganza. Bien comunicado. Metro Alonso Martínez, Cercanías Recoletos. Luminoso en finca representativa. Gastos incluidos. A/C, calefacción, wifi, sala de espera, office, portero. Centro tranquilo y buen ambiente. 640090205/ 917526907. M-19162.

Alquiler de despachos y sala de grupo para psicólogos y terapeutas en la calle Ferraz 43, zona de Princesa/Rosales Centro sanitario de 150m2, muy espacioso y luminoso, aire acondicionado, calefacción, limpieza, agua y luz. Por horas a 13€ Por días completos sueltos por 40 € Por días fijos a la semana por 105€ Por mes completo a 540€. Completamente equipados, sala de espera amplia y portero físico. Muy buena comunicación, metro Argüelles. Tfnos/Whatsaps: 616299382. Fotos en <https://paola-delgado-psicologa.ueniweb.com/#bob>. M-22608.

Nuevos Ministerios. Se comparte consulta amplia y luminosa. Con aire acondicionado y calefacción central. Edificio con portero físico. Excelentes comunicaciones. Contacto: Rosa 677854964. M-07310.

Alquilamos despachos por días, mañanas o tardes, al mes. Sin permanencia ni fianza, es decir, cada mes decides si continuas o no. Precios muy económicos. Información en: 648661181 // info@cordam.es Ubicado a pocos metros del Pº Pintor Rosales y Metro Argüelles. M-19277.

Se alquila despacho de Psicología en Centro de Psicoterapia humanista por horas o por días. Disponibilidad lunes y jueves. Zona delicias/embajadores. Contactar por teléfono: 644289281. M-26828.

Se alquilan despachos (a tiempo parcial o total) para profesionales de la salud mental, en centro consolidado. Excelente ubicación. Barrio de Salamanca. Metro Velázquez. Perfectas instalaciones y servicios. Tel: 91 577 60 39, 619 79 13 16. M-01088.

Se alquila despacho en Plaza de República Dominicana (Centro Sanitario de la CAM) Puede alquilar por días sueltos, mañanas, tardes o por horas, a psicólogos, psiquiatras, psicopedagogos y logopedas. Dispone de Wi-Fi., de mesa alta para trabajar con adultos y mesa pequeña para trabajar con niños. Contacto, Alba, tlf: 676400636. M-11370.

Se alquilan despachos amueblados. Muy amplios, luminosos y acogedores. Buen ambiente. Portero físico. Super-Wifi con fibra óptica (terapias online) y limpieza incluidos. Barrio Salamanca, C/ Juan Bravo, metro Diego de León y Lista. Inscrito en el Registro Sanitario CAM, CS 14948. Sandra 639135102; adharapsicologia.es. M-21160.

Psicólogo/a infantil. Se alquilan despachos por horas/días a psicólogo infantil en Centro Psicológico. Zona Argüelles-Moncloa. Edificio histórico, totalmente reformado. Climatizado, wifi y sala de espera. Opción de derivación e inclusión en la web. Tel. 644 976 627. M-27192.

Se alquila despacho cálido y agradable martes, jueves y/o viernes, en centro de Psicología consolidado. Moderno y completamente reformado, amplia sala de espera, silencioso, aire acondicionado. Zona Príncipe de Vergara/Alberto Alcocer. Metro Colombia. Tfno 616080620. M-15492.

Se busca compañero/a para despacho de psicología en calle Princesa. 250 euros mes o posibilidad de tardes/mañanas sueltas. Sala de espera, wifi y limpieza incluidos. Es un centro sanitario y es imprescindible ser sanitario habilitado, general sanitario o clínico. Preferiblemente con formación en EMDR, para compartir enfoque y posibilidad de derivación de casos. Aida Navalón Fraile 687796577. M-20307.

Se alquila despacho luminoso en calle O'Donnell. Consulta de psicología con 10 años de funcionamiento, recién reformado con buenos acabados. Buena zona, buena finca y buen ambiente de trabajo. Calefacción central, wifi, aire acondicionado, sala de espera amplia. Edificio representativo con portero físico. Muy bien comunicado, a 5 minutos del metro Goya. Tel. 653 14 12 82, Beatriz. M-02583.

Centro Sanitario de Psicología alquila dos despachos a estrenar de 18m2, luminosos y silenciosos. Bien comunicados en zona Pta de Toledo/Pirámides ubicados en edificio con portero físico, calefacción, wifi, cocina. Sin amueblar, gastos incluidos, sólo alquiler mensual 500 €. Tfo 661752717. M-22020.

Se alquilan despachos a tiempo completo en Centro Sanitario, ubicado en el Barrio de Salamanca. Calle Goya (metro Velázquez). Edificio representativo. Contacto 669 39 69 76. M-33794.

Se alquilan despachos por horas en centro de psicología sanitaria recién reformado. También sala de formación y grupos. Zona Azca, comunicación excelente. Local a pie de calle, exterior, calefacción, accesible para personas con movilidad reducida. Posibilidad de derivación de casos. Supervisiones. Tel. 619610243. M-20824.

Centro de Psicología con medidas anticonvid, fundas para asientos de un único uso, alquila 9 despachos elegantes y luminosos (7, 8 y 9 euros/hora por la mañana y 10, 11 y 12€/hora por la tarde) y sala de grupo/formaciones, con dos salas de espera espaciosas, secretarías, cobro, wifi, calefacción, aire acondicionado y acceso personas con discapacidad. C/Dr. Castelo, 42 – 1ºDcha. Metro Goya, O'Donnell e Ibiza. Tel. 915765361. Whatsapp: 696477445 Email: secretaria@institutoavanza.es. M-10688.

Se ofrece un despacho en alquiler a tiempo completo, días u horas, en zona Ortega y Gasset. De igual forma, se ofrece una sala para cursos o talleres. Interesados llamen por favor al 608 94 67 86. M-05894.

Comparto despacho uno o dos días a la semana, en Modesto Lafuente, zona Chamberí. Finca representativa, Centro totalmente reformado. Dispone de Sala de Espera, luminoso, totalmente equipado. Zona muy bien comunicada. Telf: 677758984. M-16110.

Centro de Psicología alquila despacho para consulta ubicado en la C/ Evaristo San Miguel, 7. Metro Ventura Rodríguez. Precio a consultar. Teléfono 644744720. M-20207.

Centro de Psicología (totalmente reformado). Alquila despachos Zona Plaza de Castilla (Mateo Inurria). Por tiempo completo o por días. Aire acondicionado, wifi, fibra óptica. Tlf. 633 11 58 86. M-05144.

Busco Psicólogo/a interesado en compartir una consulta de psicología o en traspaso. Preguntar por Caterina. Tel.: 680690257. M-33449.

formación de otras entidades



Cursos y Congresos

Los psicólogos colegiados en Madrid que participan como docentes en cursos destinados a licenciados o graduados en Psicología pueden anunciarlos gratuitamente en esta sección.

Clínica

EXPERTO EN TRASTORNOS AFECTIVOS. TÍTULO PROPIO DE LA UNIVERSIDAD DE ALCALÁ (ON-LINE)

Fecha: 04 diciembre 2020 - 04 julio 2021.

Ciudad: Online.

Organiza: Universidad de Alcalá.

Profesores: Raúl Alelú Paz, Nelson Andrade González, Alberto Fernández Liria, Guillermo Lahera Forteza, Luis Gutiérrez Rojas. **Precio:** 630 € (60% primer plazo, 40 % segundo plazo). Disponibilidad de becas.

Información: Tels.: 91 879 7430; 636 62 41 61; fax: 91 879 7455; e-mail: cursos@fgua.es; nelson.andrade@edu.uah.es; web: http://bit.ly/UAH_Experto_Trastornos_Afectivos. Fundación General de la Universidad de Alcalá. Calle Imagen, 1-3. 28801 Alcalá de Henares (Madrid).

SEMINARIO: PROBLEMAS ACTUALES EN EL TRATAMIENTO DE LAS PSICOSIS

Fecha: 18 noviembre 2020 - 21 abril 2021.

Ciudad: Madrid.

Organiza: Colegio de Psicoanálisis de Madrid.

Profesores: Ana Maeso Maeso, Virginia Chana González, Amalia Cortés Navajas, Carmen Gallano Petit.

Precio: 130 € (dtos. Estudiantes, MIR y PIR). **Información:** Tel./fax: 91 445 45 81; e-mail: cpsi-coana@cop.es; web: colegiodepsicoanalisisde-madrid.es. Pedro Heredia, 8, 4º izq.

SEMINARIO: EL DEVENIR DEL SÍNTOMA EN LA CLÍNICA INFANTIL

Fecha: 13 octubre 2020 - 8 junio 2021.

Ciudad: Madrid.

Organiza: Colegio de Psicoanálisis de Madrid.

Profesor: Francisco José Santos Garrido.

Precio: 160 € (dtos. Estudiantes, MIR y PIR). **Información:** Tel./fax: 91 445 45 81; e-mail: cpsi-coana@cop.es; web: colegiodepsicoanalisisde-madrid.es. Pedro Heredia, 8, 4º izq.

EVALUACIÓN Y TRATAMIENTO DE LOS PROBLEMAS DE PAREJA ON LINE

Fecha: Anual: noviembre 2020 (inicio).

Ciudad: Madrid (on line).

Organiza: Psicomaster, S.L.

Profesor: Marta Bermejo Victoriano.

Precio: 300 €/ título de grado; 220 €/ estudiantes y desempleados.

Información: Tel.: 91 431 00 36; e-mail: profesionales@psicomaster.es; web: <http://www.psicomaster.es>. O'Donnell 32 – Bajo D.

EXPERTO EN TERAPIA DE ACEPTACIÓN Y COMPROMISO ON LINE (ACT) ON LINE

Fecha: Anual: noviembre 2020 (inicio).

Ciudad: Madrid (on line).

Organiza: Psicomaster, S.L.

Profesor: Silvia Fernández Bernardes.

Precio: 450 €/ título de grado; 400 €/ estudiantes y desempleados.

Información: Tel.: 91 431 00 36; e-mail: profesionales@psicomaster.es; web: <http://www.psicomaster.es>. O'Donnell 32 – Bajo D.

SEMINARIO DE ESPECIALIZACIÓN EN TÉCNICAS GESTÁLTICAS APLICADAS A LA INFANCIA. TEÓRICO-PRÁCTICO

Fecha: octubre 2020- octubre 2021.

Ciudad: Madrid.

Organiza: UmayQuipae.

Profesores: Loretta Cornejo, Margarita de la Torre, Lucía Ema, Martín Padilla, José Luis Gonzalo.

Precio: 80 €/ matrícula, 165 €/ mes.

Información: Tel.: 91 549 38 78; e-mail: umayquipae@gmail.com (entrevista previa); web: <http://www.umayquipae.com>. Juan Álvarez Mendizábal, 13. 28008 Madrid.

Varios

METAANÁLISIS Y REVISIONES SISTEMÁTICAS: TOMA DE DECISIONES EN PSICOLOGÍA, MEDICINA Y EDUCACIÓN BASADAS EN LA EVIDENCIA

Fecha: 18 enero - 11 junio 2020.

Ciudad: On-line.

Organiza: UNED.

Profesor: Raquel Rodríguez Fernández.

Precio: 360 €; 15% dto. Miembros del Colegio Oficial de Psicólogos que lo acrediten (en ese caso, el precio final es de 306 €).

Información: Tels.: 91 398 7711 / 7530; e-mail: ea@adm.uned.es; web: https://formacionpermanente.uned.es/tp_actividad/idactividad/11844. Juan del Rosal, 14 - 1ª planta. 28040 Madrid.

Congresos

XIII CONGRESO INTERNACIONAL Y XVIII NACIONAL DE PSICOLOGÍA CLÍNICA (MODALIDAD ONLINE O PRESENCIAL)

Fecha: 11-14 noviembre 2020.

Ciudad: Online o presencial en Santiago de Compostela.

Organiza: Asociación Española de Psicología Conductual (AEPC).

Información: web: <https://es.clinicalpsychologycongress.com/>

XII CONGRESO INTERNACIONAL LATINA DE COMUNICACIÓN SOCIAL

Fecha: 2-4 diciembre 2020.

Ciudad: Madrid.

Organiza: Revista Latina de Comunicación Social.

Información: web: <https://congresolatina.net/>

X CONGRESO INTERNACIONAL DE PSICOLOGÍA Y EDUCACIÓN

Fecha: 17-19 junio 2021.

Ciudad: Córdoba.

Organiza: Asociación Científica de Psicología y Educación ACIPE.

Información: web: <https://cipe2020.com/index.php/es/>

XIII CONGRESO NACIONAL DE TRASTORNOS DE LA PERSONALIDAD

Fecha: junio 2021.

Ciudad: Vigo.

Organiza: Foro Gallego para el Estudio de la Personalidad.

Información: web: <http://forogallegopersonalidad.org/congresotp>.

32 CONGRESO INTERNACIONAL DE PSICOLOGÍA

Fecha: 18 - 23 julio 2021.

Ciudad: Praga.

Organiza: Sociedad de Psicología de la República Checa y Moravia (CMPS). Unión de Asociaciones de Psicología de la República Checa (UPA CR). Unión Internacional de Ciencias Psicológicas (IUPsyS).

Información: Web: <http://www.icp2020.com/>

17th EUROPEAN CONGRESS OF PSYCHOLOGY

Fecha: 6 - 9 julio 2021.

Ciudad: Ljubljana, Slovenia.

Organiza: Asociación Eslovena de Psicólogos.

Información: web: <https://www.ecp2021.eu/index.php>

premios



PREMIO DE INVESTIGACIÓN Y ESTUDIOS DE GÉNERO «CIUDAD DE LA CERÁMICA»

ENTIDAD: Excmo. Ayuntamiento de Talavera de la Reina.

RESUMEN: Se convocan estos premios con la finalidad de:

Potenciar el desarrollo de estudios y análisis, con una perspectiva de género, apoyar la publicación de estudios que versen sobre igualdad de género, favorecer el conocimiento de la realidad en cuanto a la situación de la mujer se refiere y propiciar estrategias de intervención adaptadas a las necesidades o realidad de este colectivo.

IMPORTE: 1.000 euros.

FECHA-LÍMITE: 29 enero 2021.

INTERESADOS: Centro de la Mujer del Ayuntamiento de Talavera de la Reina. C/ Segurilla, 35

Tel: 925 72 13 19

E-mail: centromujer@talavera.org

Web: <http://centromujer.talavera.es>

PREMIOS ESTRATEGIA NAOS

ENTIDAD: Agencia Española de Seguridad Alimentaria y Nutrición.

RESUMEN: Se puede presentar aquellos proyectos o programas que entre sus objetivos básicos impulsen la prevención de la obesidad y otras enfermedades no transmisibles derivadas, a través de una alimentación saludable y la práctica regular de actividad física y que se desarrollen en el marco de los objetivos de la Estrategia NAOS.

IMPORTE: Entrega de trofeo y diploma acreditativo.

FECHA-LÍMITE: 29 diciembre 2020.

INTERESADOS: C/ Alcalá, nº 56, 1.ª planta, despacho 160, 28071 Madrid.

Web: <https://www.boe.es/boe/dias/2020/09/18/pdfs/BOE-A-2020-10919.pdf>

http://www.aecosan.msssi.gob.es/AECOSAN/web/nutricion/seccion/Premios_NAOS.htm

Revistas científico-profesionales de Psicología

más información: www.copmadrid.org

Colegio Oficial de la Psicología de Madrid

Boletín de inscripción en los Cursos del Colegio Oficial de la Psicología de Madrid

Este boletín es común para todas las actividades del Colegio Oficial de la Psicología de Madrid.
Señale el tipo de actividad en el que desea inscribirse

☐ Curso ☐ Jornada ☐ Otros

Nombre de la actividad:

☐ Presencial ☐ A distancia

Nombre y apellidos:

Dirección: Código postal:

Municipio: Provincia:

E-mail:

Teléfonos: Fax:

Nº colegiado/a: NIF:

Titulación: Institución o centro de trabajo:

Puesto de trabajo actual:

Experiencia profesional:

Factura: Sí ☐ No ☐ Datos para factura:

CIF:

¿A través de qué medio ha tenido conocimiento del curso en el que se inscribe?

☐ Web del Colegio ☐ GUÍA DE LA PSICOLOGÍA ☐ Prensa ☐ Otro:
☐ Cartel ☐ Otras páginas web ☐ Folleto

Forma de pago: las inscripciones deben ser en firme. No se admiten reservas de plazas. Se debe enviar el boletín de inscripción junto al justificante de haber realizado el pago, por fax 91 547 22 84, por correo ordinario o por *e-mail* a formacion@cop.es, o bien entregarlo en mano en nuestras oficinas si el pago se realiza en efectivo o con tarjeta de crédito (aquellas personas que no sean colegiadas deben adjuntar certificado de titulación).

En la **transferencia** debe constar obligatoriamente los siguientes datos:

- **NOMBRE Y APELLIDOS DEL COLEGIADO/A**
- **CÓDIGO DEL CURSO**
- **NÚMERO DE COLEGIADO/A**

Nº de cuenta del Banco Sabadell CC IBAN: ES 94 0081 0655 6100 0135 8636 si se desea realizar el pago por transferencia.

Cuota de inscripción (indique el importe correspondiente al curso según sea colegiado/a o no colegiado/a): €

Devoluciones: las solicitudes de devolución deberán realizarse por escrito, acreditando la justificación. Los criterios de devolución pueden consultarse en el tablón de anuncios del Área de Formación o solicitarse por escrito a la Secretaría del Área.

Sus datos personales serán incorporados y tratados en el fichero automatizado del Colegio Oficial de la Psicología de Madrid, Formación, inscrito en la Agencia de Protección de Datos Española, con la finalidad de realizar la gestión de las actividades necesarias derivadas de la relación entre el Colegio y el solicitante y la prestación de los servicios relacionados con la formación, y pudiéndose realizar las cesiones previstas en la ley. El órgano responsable del fichero es el Colegio Oficial de la Psicología de Madrid, con domicilio en Cuesta de San Vicente, 4, CP 28008 Madrid, ante el cual los interesados podrán ejercer sus derechos de acceso, cancelación, rectificación y oposición, dirigiendo un escrito al Colegio Oficial de la Psicología de Madrid, a la dirección mencionada, todo lo cual se informa en cumplimiento del artículo 5 de la Ley Orgánica 15/1999, de 13 de diciembre, de Protección de Datos de Carácter Personal (ref. «tratamiento de datos»), indicando su nombre, dirección y petición. En el caso de no desear recibir información que el Colegio pueda considerar de su interés, marque la siguiente casilla ☐, en caso de no cumplimentarse, el Colegio considera que da usted su consentimiento para recibir dicha formación.

ANEXO

Boletín de suscripción a Publicaciones 2020



Título de la publicación	Colegiados de Madrid		Colegiados de otros colegios	No colegiados	Nºs año	Nºs sueltos
	Edic. digital	Edic. impresa				
Guía de la Psicología (1)	Gratuito	Gratuito	30,50€	44€	11	5€
Psicología del Trabajo y Organizaciones	Gratuito	33€	38,50€	49€	3	16€
Clínica y Salud	Gratuito	33€	38,50€	49€	3	16€
Psychosocial Intervention	Gratuito	33€	33€	49€	3	16€
Anuario de Psicología Jurídica	Gratuito	23,50€	29€	36,50€	1	
Psicología Educativa	Gratuito	23,50€	26€	34€	2	16€
The European Journal of Psychology Applied to Legal Context	Gratuito	24€	29€	37€	2	16€
(2014) Cyberbullying. Prevenir y Actuar	Gratuito	Gratuito	6€	10€		
(2015) Psicología y Reforma Sanitaria en la Década de los 80	Gratuito	Gratuito	6€	10€		
(2001) Psicología y Salud Comunitaria durante la transición democrática		10€	13€	17€		
(2004) Monografía: Intervención psicológica atentados 11 de marzo en Madrid		11€	13€	17€		

Nota: los precios de las publicaciones incluyen el IVA.

FORMA DE PAGO:

☐ Transferencia al Banco Sabadell: IBAN/BIC: ES05 0081 0655 6700 0133 7537 / BSAB ESBB

☐ Tarjeta de crédito nº: Fecha de caducidad:

☐ Domiciliación bancaria

Nombre: Apellidos:
 Domicilio: Teléfono:
 CP: Ciudad: Provincia:
 Nº colegiado: Delegación: NIF/ CIF (*):

FORMULARIO PARA DOMICILIACIÓN BANCARIA

Nombre del banco: AG:
 Dirección:
 Población: C.P.:

Muy Sr. mío: Ruego a Ud. disponga lo necesario para que a partir de la presente sean abonados con cargo a mi c/ c en esa entidad bancaria los recibos del Colegio Oficial de la Psicología de Madrid.

..... de 2020
 (Firma del titular de la c/ c)

Envíe este boletín, junto con el comprobante de pago o pago efectuado a: Colegio Oficial de la Psicología de Madrid. Dpto de Suscripciones. Cuesta de San Vicente, 4, 6.ª 28008 Madrid. Tel.: 91 541 99 99; fax: 91 559 03 03.

(1) Esta revista es gratuita para los colegiados de Madrid, para el resto de los colegiados su precio es de 29 €, no colegiados 42,50€

(2) Psicodoc es una base de datos bibliográfica de Psicología en internet.

Domiciliación bancaria sólo para suscripción a revistas.

(*) Dato indispensable para cualquier suscripción.

Nota: por favor, indique en el comprobante de pago la revista a la que se suscribe.

Información sobre Protección de Datos	
Responsable	Colegio Oficial de la Psicología de Madrid
Finalidad	Facilitar la suscripción a las revistas publicadas por el Colegio Oficial de la Psicología de Madrid o a la Base de datos bibliográfica de Psicología Psicodoc.
Legitimación	Ejecución de un contrato
Destinatarios	No se cederán datos salvo obligación legal
Derechos	Acceder, rectificar y suprimir los datos, así como otros derechos, como se explica en la información adicional
Información adicional	Puede Solicitar la información adicional y detallada sobre protección de Datos en el correo dpdcpm@cop.es



Publicaciones de Psicología 2020



DEPARTAMENTO DE PUBLICACIONES

Cuesta de San Vicente, 4-6ª Plta.

28008 Madrid

Tel.: 915 419 999 · Fax: 915 590 303

email: suscripciones@cop.es

www.copmadrid.org

Revistas · Científico-profesionales Especializadas



PSYCHOSOCIAL INTERVENTION

Revista cuatrimestral especializada en todos los ámbitos relevantes para la intervención psicosocial en los niveles individual, familiar, redes sociales, organización, comunidad y población. La revista acoge contribuciones originales en el ámbito de la investigación básica y aplicada, evaluación de programas, y resultados de la intervención. Trata de avanzar el conocimiento y proporcionar evidencia científica que informe la intervención psicosocial dirigida a problemas sociales y comunitarios, y a promover el bienestar social y la calidad de vida. Revista indexada en la Edición the Social Sciences Citation Index® - SSCI y Scopus. Reconocida con el Sello de Calidad de FECYT.

Colegiados de Madrid	Colegiados de otros colegios de Psicólogos	No Colegiados	Tarifa Internacional	Números sueltos
33,00	33,00	49,00	90,50	16,00



JOURNAL OF WORK AND ORGANIZATIONAL PSYCHOLOGY

Revista cuatrimestral fundada en 1985, única en España, dedicada preferentemente a la investigación empírica correspondiente a todos los ámbitos relacionados con la Psicología del Trabajo y de las Organizaciones y RRHH, toma de decisiones, selección de personal, formación, liderazgo, cambio organizacional, cultura y clima organizacionales, motivación, trabajo en equipo, salud ocupacional, stress, satisfacción laboral, evaluación de desempeño, etc. Reconocida por la APA (American Psychological Association). Revista indexada en la Edición the Social Sciences Citation Index® - SSCI y Scopus. Reconocida con el Sello de Calidad de FECYT.

Colegiados de Madrid	Colegiados de otros colegios de Psicólogos	No Colegiados	Tarifa Internacional	Números sueltos
33,00	38,50	49,00	90,50	16,00



CLÍNICA Y SALUD

Revista cuatrimestral fundada en 1990 especializada en investigaciones empíricas sobre la Psicología Clínica y de la Salud: trastornos psicológicos, salud-enfermedad, prevención y atención en los diferentes niveles asistenciales (primaria, secundaria y terciaria), práctica pública y privada, etc. Reconocida a nivel internacional por la APA (American Psychological Association). Revista indexada en la Edición the Social Sciences Citation Index® - SSCI y Scopus. Reconocida con el Sello de Calidad de FECYT.

Colegiados de Madrid	Colegiados de otros colegios de Psicólogos	No Colegiados	Tarifa Internacional	Números sueltos
33,00	38,50	49,00	90,50	16,00



PSICOLOGÍA EDUCATIVA

Revista semestral especializada en la reflexión y práctica en los distintos ámbitos educativos, descripción y evaluación en los programas de intervención psicoeducativa, aspectos contextuales, cambios legislativos, opiniones de la comunidad educativa, estructura educativa, roles, etc. Indexada en Scopus. Revista reconocida con Sello de Calidad FECYT.

Colegiados de Madrid	Colegiados de otros colegios de Psicólogos	No Colegiados	Tarifa Internacional	Números sueltos
22,50	26,00	34,00	71,00	16,00



THE EUROPEAN JOURNAL OF PSYCHOLOGY APPLIED TO LEGAL CONTEXT

Revista semestral que publica artículos empíricos, estudios teóricos y revisiones que abordan temáticas relacionadas con la Psicología y la ley. Se publican los trabajos que tratan sobre ambos sistemas legales, el inquisitorial y el de adversarios, así como aquellos que versen sobre leyes concretas de un determinado país europeo. La Revista está dirigida a investigadores, académicos y profesionales de la Psicología, Derecho, Trabajo Social, Ciencias Forenses, Educadores y, en general, aquellos relacionados con las Ciencias Sociales y la Ley. Indexada en ISI Web of Science, Scopus y Science Direct. Revista indexada en la Edición the Social Sciences Citation Index® - SSCI y Scopus. Reconocida con el Sello de Calidad de FECYT.

Colegiados de Madrid	Colegiados de otros colegios de Psicólogos	No Colegiados	Tarifa Internacional	Números sueltos
24,00	29,00	37,00	71,00	16,00



ANUARIO DE PSICOLOGÍA JURÍDICA

Revista anual especializada en el área de la Psicología Jurídica en la cual se contempla la doble perspectiva psicológica y legal en temas de familia y menores, informes periciales, psicología penitenciaria, policial, militar, testimonio, jurado, mediación en conflictos, estudio y valoración de cambios legislativos, etc. Indexada en Scopus y Science Direct.

Colegiados de Madrid	Colegiados de otros colegios de Psicólogos	No Colegiados	Tarifa Internacional	Números sueltos
23,50	29,00	36,50	68,00	-

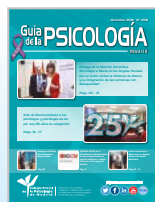

GUÍA DE LA PSICOLOGÍA

Es la publicación más representativa del Colegio Oficial de Psicólogos de Madrid. Es un instrumento esencial para la información de todos los psicólogos y las personas interesadas en torno a las actividades que se desarrollan mensualmente en el mundo de la Psicología española: noticias, cursos, congresos, legislación, información de interés para la profesión, etc.

Colegiados de Madrid	Colegiados de otros colegios de Psicólogos	No Colegiados	Tarifa Internacional	Números sueltos
-	30,50	44,00	180,00	5,00

Guía de buenas prácticas



ELABORACIÓN DE INFORMES PSICOLÓGICOS PERICIALES SOBRE CUSTODIA Y RÉGIMEN DE VISITAS DE MENORES. VIOLENCIA DE GÉNERO

Colegiados de Madrid	Colegiados de otros colegios de Psicólogos	No Colegiados
Gratuita	6,00	10,00

Tarifa Internacional	Números sueltos
42,00	-



EVALUACIÓN PSICOLÓGICA FORENSE DEL RIESGO DE VIOLENCIA (VCMP)

Colegiados de Madrid	Colegiados de otros colegios de Psicólogos	No Colegiados
Gratuita	6,00	10,00

Tarifa Internacional	Números sueltos
42,00	-



ELABORACIÓN DE INFORMES PSICOLÓGICOS PERICIALES SOBRE CUSTODIA Y RÉGIMEN DE VISITAS DE MENORES

Colegiados de Madrid	Colegiados de otros colegios de Psicólogos	No Colegiados
Gratuita	6,00	10,00

Tarifa Internacional	Números sueltos
42,00	-



RECLUTAMIENTO Y SELECCIÓN DE PERSONAL

Colegiados de Madrid	Colegiados de otros colegios de Psicólogos	No Colegiados
Gratuita	6,00	10,00

Tarifa Internacional	Números sueltos
42,00	-



CIBERBULLYING. PREVENIR Y ACTUAR

Colegiados de Madrid	Colegiados de otros colegios de Psicólogos	No Colegiados
Gratuito	6,00	10,00

Tarifa Internacional	Números sueltos
42,00	-



PSICOLOGÍA Y REFORMA SANITARIA EN LA DÉCADA DE LOS 80

Colegiados de Madrid	Colegiados de otros colegios de Psicólogos	No Colegiados
Gratuito	6,00	10,00

Tarifa Internacional	Números sueltos
42,00	-



PSICOLOGÍA Y SALUD COMUNITARIA DURANTE LA TRANSICIÓN DEMOCRÁTICA

Colegiados de Madrid	Colegiados de otros colegios de Psicólogos	No Colegiados
10,00	13,00	17,00

Tarifa Internacional	Números sueltos
42,00	-



INTERVENCIÓN PSICOLÓGICA TRAS LOS ATENTADOS DEL 11 DE MARZO EN MADRID

Colegiados de Madrid	Colegiados de otros colegios de Psicólogos	No Colegiados
11,00	13,00	17,00

Tarifa Internacional	Números sueltos
42,00	-

Monográficos

PSICODOC



CLUB EXCLUSIVO PARA COLEGIADAS Y COLEGIADOS

Tu nuevo portal de ventajas
por formar parte del colegio.
Ahora te será más fácil encontrar
las ofertas en **más de 300**
grandes marcas exclusivas.



✂ CINESA endesa

Booking.com Apple App Store



Colegio Oficial
de la Psicología
de Madrid

www.colectivosvip.com/copm

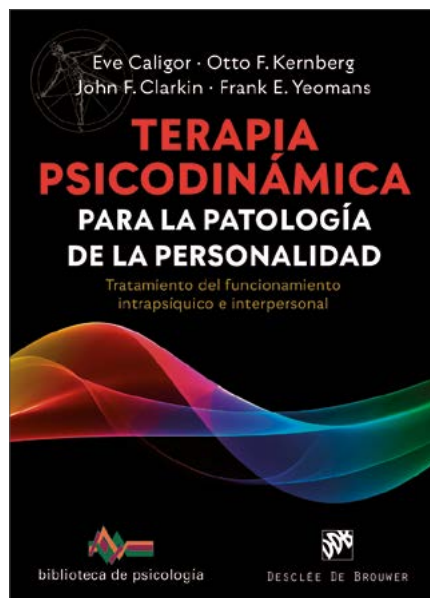

Eve Caligor · Otto F. Kernberg
John F. Clarkin · Frank E. Yeomans

Terapia psicodinámica para la patología de la personalidad

Tratamiento del funcionamiento intrapsíquico e interpersonal

Combinando hábilmente la teoría con la práctica clínica, el presente libro es un recurso inestimable para cualquier profesional clínico que busque un modelo coherente para explicar el funcionamiento y la patología de la personalidad, además de un modelo de clasificación, evaluación y tratamiento. Esta guía presenta la Psicoterapia Focalizada en la Transferencia-Ampliada, un enfoque especializado pero accesible a cualquier profesional clínico interesado en el tratamiento de los trastornos de la personalidad. Compatible con la Sección III "Modelo alternativo para los trastornos de personalidad" del DSM-5, al tiempo que desarrollando dicho enfoque descriptivo, ofrece a los profesionales clínicos un marco de referencia accesible para guiar la evaluación y el tratamiento de los trastornos de personalidad dentro de una amplia variedad de contextos clínicos.



Susan M. Johnson

La práctica de la terapia de pareja focalizada en las emociones

Creando conexiones

En este extraordinario libro, Johnson nos proporciona el resumen definitivo de la terapia de pareja más difundida. Escrito de manera hermosa y repleto de ejemplos clínicos, debería ocupar un lugar esencial en la biblioteca de cualquier terapeuta de pareja.

—Doctor Jay L. Lebow, Junta Americana de Psicología Profesional

Desde su publicación original en 1996, ha sido la guía definitiva para quienes desean practicar la Terapia Focalizada en las Emociones. Esta tercera edición, más vanguardista, aborda los cambios recientes que se han producido en el campo de la terapia de pareja, incluidos los resultados de las investigaciones relacionadas con las intervenciones clínicas; la mayor comprensión de la regulación emocional, el apego adulto y la neurociencia.

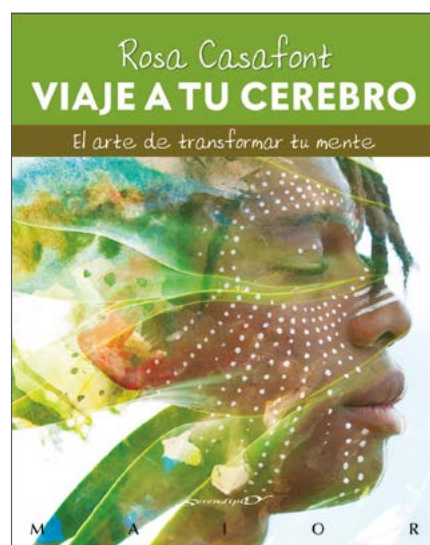
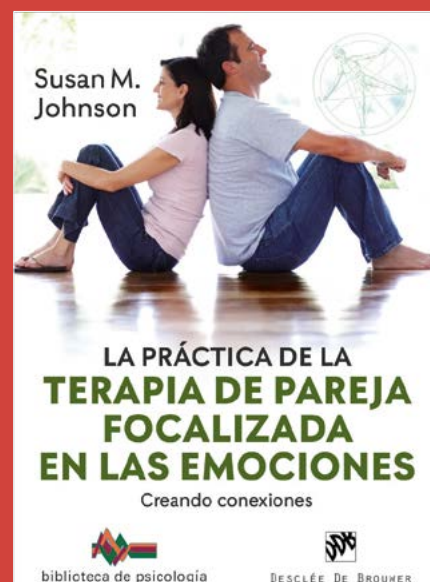

Rosa Casafont i Vilar

Viaje a tu cerebro

El arte de transformar tu mente

En esta obra, la autora describe un método propio, el Método Thabit, orientado a la reestructuración cognitiva y a la gestión emocional y del comportamiento, partiendo de un autoconocimiento neurobiológico, estructural, funcional y de capacidad. Facilita el conocimiento, desde las bases científicas, de qué hacer y cómo hacerlo sencillo y ameno, poniendo a tu disposición herramientas para que dirijas la transformación de las redes neurales que sustentan tu vivencia. Este es el libro para explorar tu cerebro...

- Si crees que merece la pena conocer capacidades para dirigir tu vida de forma saludable.
- Si crees que tu carácter ya está formado y que a cierta edad ya no puedes hacer cambios significativos en él.
- Si crees que los genes nos determinan y que el margen de maniobra que tenemos para cuidar nuestra salud y nuestras relaciones es reducido.

EN LA NUEVA NORMALIDAD TU SALUD SIGUE SIENDO NUESTRA PRIORIDAD



ESPECIAL FAMILIAS*

Familia sin hijos	84€
Familia con 1 hijo	117€
Familia con 2 hijos	150€
Familia con 3 hijos	176€

Tarifa plana mensual sin copago

COLEGIADOS*

Hasta 35 años **30€/mes**
sin copago

Sin listas de espera
Desde el primer día

SIN CARENCIAS*
PROMOCIÓN
CONTRATANDO ANTES DEL
31 de diciembre
2020

Información y contratación en:
www.brokers88.es / 91 597 30 35
atencioncliente@brokers88.es

brokers 
seguros profesionales

40 
Aniversario de **Colegio Oficial**
1980 | 2020 de **la Psicología**
de Madrid

* Tarifas Plan Familia válidas para 2020 y 2021; Colegiados hasta 35 años válida para 2020, 2021 y 2022 | Las tarifas se incrementarán en un 0,15% TCCS | Para la revisión de primas en sucesivas renovaciones se atenderá a los criterios de actualización anual de las condiciones económicas recogidos en la póliza | Promoción válida para nuevos asegurados | Plan Familia dirigido a parejas sin hijos cuyos miembros tengan menos de 45 años y familias con hijos cuya media de edad no supere los 35 años | Tarifas válidas para contrataciones desde el 1 de febrero de 2020 y hasta el 31 de diciembre de 2020 | Promoción "no aplicamos periodo de carencia" dirigida a nuevos asegurados que se den de alta antes del 31 de diciembre 2020. El alta en esta promoción implica que no se aplican los periodos de carencia de 180 días definidos en las condiciones generales del seguro, salvo para la asistencia al parto que si es de aplicación. También son de aplicación los 24 meses de carencia de las prestaciones especiales siguientes: diagnóstico y tratamiento de la infertilidad y cirugía refractiva de la miopía.