



Guía de la PSICOLOGÍA

Noviembre - 2023 · Nº 448



Acto de Aniversario
25 años de
colegiación 2023

PÁG. 3



Éxito de participación
en el Stand del Colegio
en la VII edición del
Día de las Profesiones

PÁGS. 4 - 5



El Colegio ha sido la
sede de la Formación
de Formadores y la reunión
de socios del Proyecto
Europeo Chat for Victims

PÁG. 7



**Colegio Oficial
de la Psicología
de Madrid**

Trabajamos junto a nuestras
colegiadas y colegiados para mejorar
la calidad de los servicios psicológicos
y el bienestar de la ciudadanía

Versión
Online



Dirigido a psicólogos, psiquiatras o médicos con experiencia como terapeutas

PRÓXIMAS FORMACIONES

FORMACIÓN BÁSICA

NIVEL I EMDR (ADULTOS):

03 al 05 de noviembre (PRESENCIAL) Barcelona
17 al 19 de noviembre (PRESENCIAL) Madrid

2024

19 al 21 de enero (PRESENCIAL) A Coruña
09 al 11 de febrero (PRERSENCIAL) Málaga

NIVEL II EMDR (ADULTOS):

01 al 03 de diciembre (PRESENCIAL) Madrid
15 al 17 de diciembre (PRESENCIAL) Barcelona

10 HORAS GRATUITAS DE SUPERVISIÓN
50% BONIFICACIÓN EN MATRÍCULA REPETICIÓN NIVEL

FORMACIÓN AVANZADA 2023

EL ARTE DE EMDR. 09 al 12 noviembre (PRESENCIAL) Madrid

EL ABORDAJE DE LOS TRASTORNOS ALIMENTARIOS DESDE LA PERSPECTIVA DE EMDR. 24 al 25 noviembre (ONLINE).

FORMACIÓN AVANZADA 2024

NEW NAVEGAR POR LOS PUNTOS DE DECISIÓN EN LA TERAPIA CON EMDR. 13 al 14 enero (PRESENCIAL) Madrid

ABORDAJE DE LOS TRASTORNOS DISOCIATIVOS CON EMDR: EL ABORDAJE PROGRESIVO. 16 al 17 febrero (ONLINE).

EN DIFERIDO

- LA VERGÜENZA: de "Cenicienta de las emociones" a hilo conductor del tratamiento EMDR para el trauma. Disponible hasta el 01/01/24.
- LA ENTREVISTA DEL APEGO ADULTO. Disponible hasta 01/01/24.
- HERRAMIENTAS TERAPÉUTICAS PARA LA APLICACIÓN DE LA TERAPIA EMDR EN LAS DISTINTAS FASES DEL PROTOCOLO. Disponible hasta el 03/01/2024

INFORMACIÓN E INSCRIPCIONES

INSTITUTO ESPAÑOL EMDR www.iemdr.es
Tlf: 917258633 (L-V de 10h a 14h) E-mail:
contacto@iemdr.es o secretaria@iemdr-madrid.com

¿Qué es EMDR?

La terapia EMDR (siglas en inglés de Desensibilización y Reprocesamiento mediante Movimientos Oculares) fue creada por la Dra. Francine Shapiro (EE.UU.) en 1987 y se ha desarrollado durante los últimos 35 años.

Es un abordaje psicoterapéutico integrativo e innovador, con amplia validación empírica, Enfatiza el sistema de procesamiento adaptativo de la información innato en el cerebro, y el modo en el que se almacenan los recuerdos.

El tratamiento con EMDR consta de 8 fases y es un tratamiento de referencia para trabajar el trauma psicológico, Desde 2013, ha ido obteniendo el reconocimiento de organismos de proyección internacional y mundial, como la APA, la OMS o la guía NICE.

¿Qué se puede tratar con EMDR?

Se utiliza para reducir y eliminar con éxito y de forma rápida y eficiente una amplia variedad de síntomas y trastornos derivados del trauma psicológico (duelos, abortos, fobias, trastornos del sueño, trastornos somatomorfos, trastornos de ansiedad, depresión, TLP, TB, etc.).

¿Qué dicen de EMDR?

"[...] La rapidez con la que ocurre el cambio durante EMDR contradice la noción de tiempo como parte esencial en la curación terapéutica. En sus protocolos, Shapiro integró elementos de distintas escuelas de psicoterapia, haciendo EMDR aplicable a una enorme variedad de patologías y accesible a terapeutas de distintas orientaciones". Bessel van der Kolk, MD.

Formaciones impartidas por Trainers certificadas por EMDR Europe



Francisca García Guerrero
Senior Trainer



Isabel Fernández Reveles
Senior Trainer Internacional



Dolores Mosquera
Senior Trainer

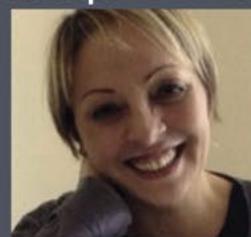

Anna Rita Verardo
Senior Trainer



Andrea Apostol
Trainer EMDR Europa

LA GUÍA DE LA PSICOLOGÍA
se distribuye gratuitamente
a las colegiadas y colegiados de Madrid.

Edita: Colegio Oficial de la Psicología de Madrid.
Director: Juan Carlos Fernández Castrillo.
Redactor Jefe: Fco. Javier Martínez Fernández
(Director de Comunicación).
Secretaría de Redacción: M^a Rosa Pillado.

DL: M-5.095-1985
ISSN: 2695-6217

Diseño e impresión: Huna Soluciones Gráficas, S.L.

Suscripción (11 números)
España: 49 €
Tarifa internacional: 189 €

Números sueltos:
Venta directa (sede del Colegio): 5,00 €
Venta por correo (incl. gastos de envío): 6,00 €

La GUÍA DE LA PSICOLOGÍA se puede leer y
descargar en la página web del Colegio:
www.copmadrid.org

El Colegio Oficial de la Psicología de Madrid está
comprometido con el uso del lenguaje inclusivo.
Igualitario y no sexista. No obstante, en aras de
la brevedad del texto y facilitar su lectura, en esta
Guía se entenderá que la palabra «colegiados» hace
referencia a colegiados y colegiadas, «psicólogos» a
psicólogos y psicólogas, etc.

NOTICIAS

3

INFORMACIÓN COLEGIAL

17

Últimos colegiados y colegiadas

17

Grupos de Trabajo del Colegio

19

FORMACIÓN CONTINUA

21

SERVICIOS COLEGIALES

36

Asesorías

36

Directorio de Consultas de Psicología

36

Servicio de Empleo

38

Servicios sobre Evaluación Psicológica y Préstamos de Tests

38

Biblioteca

39

Publicaciones

43

Anuncios

44

FORMACIÓN DE OTRAS ENTIDADES

46

PREMIOS

48

BECAS

49

ANEXOS

51

JUNTA DE GOBIERNO

Decano-Presidente: José Antonio Luengo Latorre

Vicedecana: Timanfaya Hernández Martínez

Secretaria: Nuria Mateos de la Calle

Vicesecretario: Luis María Sanz Morínigo

Tesorero: Pedro Rodríguez Sánchez

Vocales: Isabel Aranda García, Mercedes Bermejo Boixareu, Juan Carlos Fernández Castrillo, Silvia Garrigós Tembleque, Miguel Ángel Pérez Nieto, Amaya Prado Piña, Vicente Prieto Cabras, Mayelin Rey Bruguera

Colegio Oficial de la Psicología de Madrid

Cuesta de San Vicente 4, 28008 Madrid · Tel: 91 541 99 99. Fax: 91 559 03 03

www.copmadrid.org · copmadrid@cop.es

Horario de atención al colegiado durante el mes de noviembre:

Lunes, martes, miércoles y jueves de 9.30 h a 19.30 h. ininterrumpidamente.

Viernes de 9.30 h a 15.00 h.

El miércoles 29 de noviembre el horario del Colegio será de 9.30 h a 15.00 h.

Punto de Atención Colegial y a la Ciudadanía:



91 541 99 99

informacion@cop.es

- Información
- Certificados
- Inscripción en cursos
- Asesoría jurídica
- Colegiación
- Adopción internacional
- Logo/Marca
- Directorio Consultas Psicología

Tecnologías de la información

nntt@cop.es

ext.: 262, 263, 264

Acreditaciones

acreditaciones@cop.es

ext.: 322

Comunicación

comunicacion@cop.es

ext.: 222, 224

Biblioteca

biblioteca@cop.es

ext.: 243, 244, 241

Secretaría

copmadrid@cop.es

ext.: 292, 291

Publicaciones

revistas_copm@cop.es

ext.: 223, 224

Docimoteca

docimoteca@cop.es

ext.: 242, 243

Becas

becas-copm@cop.es

ext.: 291

Servicio de Empleo

empleo@cop.es

ext.: 256

Formación

formacion@cop.es

ext.: 250, 251, 252, 253, 254, 257

Contabilidad y Compras

conta-copm@cop.es

ext.: 233, 232

Recursos Humanos

rrhh-copm@cop.es

ext.: 272

NOTICIAS

Acto de Aniversario 25 años de colegiación 2023



Mª Jesús Gallego



Andrés Arias



El Colegio ha celebrado, el pasado 9 de octubre, el Acto de Aniversario de los 25 años de colegiación 2023 en el Espacio Bertelsmann, en un emotivo evento que reconoció a 235 colegiados y colegiadas que han dedicado todos estos años a ayudar a las personas y a mejorar su bienestar a través de la Psicología.

El acto arrancó con la actuación del Dúo Ad Libitum, que interpretó la BSO "La misión" antes de dar paso al Decano, José Antonio Luengo, que agradeció la presencia de los asistentes e insistió en la idea de que "los psicólogos y psicólogas tratamos de ayudar a las personas que más dificultades tienen", además de destacar la importante labor que han desarrollado, desarrollan y desarrollarán los colegiados homenajeados, que han colaborado de forma desinteresada con el Colegio.

Acto seguido, y en representación de todos los colegiados y colegiadas homenajeados, intervinieron María Jesús Gallego y Andrés Arias, que subieron al estrado para expresar lo que para ellos ha significado dedicar su vida a la Psicología durante todo este tiempo. María Jesús Gallego señaló que "ser psicóloga

es lo único que quería ser, no contemplaba ninguna otra opción".

Andrés Arias contó cómo llegó a estudiar Psicología a pesar de la oposición de su entorno familiar. "Yo empecé a estudiar veterinaria, pero la crisis que viví a los 19 años me llevó a saber que había una serie de profesionales que ayudaban a otras y a mejorar su bienestar. Ahí empecé mis estudios de Psicología", contó.

Durante el acto fueron entregadas de forma personalizada la mención honorífica y la insignia de plata del Colegio a todos los colegiados y colegiadas asistentes, que recibieron las distinciones a manos del Decano, José Antonio Luengo, la Vicedecana, Timanfaya Hernández, y la Secretaria de la Junta de Gobierno, Nuria Mateos.

Tras la entrega de diplomas, la Vicedecana, Timanfaya Hernández, agradeció a los colegiados y colegiadas "el mimo que habéis dedicado a la profesión" estos 25 años y posteriormente clausuró el acto.

Las fotografías del Acto pueden verse pinchando [aquí](#).

El video de los 25 Años de Colegiación puede visualizarse pinchando [aquí](#).

El Decano del Colegio, José Antonio Luengo, inaugura el acto de aniversario



La Vicedecana del Colegio, Timanfaya Hernández, clausura el acto de 25 años de colegiación



Éxito de participación en el Stand del Colegio en la VII edición del Día de las Profesiones

El Colegio estuvo presente, una vez más, en el Día de las Profesiones, organizado por la Unión Interprofesional de la Comunidad de Madrid y que este año se celebró su VII Edición en la Plaza de Colón con la presencia de más de 30 colegios profesionales para resolver las dudas de los estudiantes y la ciudadanía sobre su futuro laboral.

Este evento multitudinario ha reunido a miles de estudiantes, colegiados y universitarios, que se acercaron a los stands que colocaron los colegios profesionales con el objetivo de dar a conocer la esencia de las profesiones a los diferentes sectores de nuestra sociedad y pretendía servir de punto de encuentro entre las profesiones, la ciudadanía y los futuros profesionales.

Este año, y ante el éxito de la edición anterior, el Colegio contó con un stand dividido en dos carpas para llevar a cabo varios talleres y ofrecer un espacio de conversación entre la ciudadanía y el Área de Desarrollo Profesional y Empleo para resolver cualquier consulta relacionada con la Psicología y promocionar la Psicología, sus profesionales y sus distintos ámbitos de actuación.

Cientos de estudiantes y ciudadanos se acercaron al stand para conocer tanto la labor del Colegio como para acercarse al día a día de la labor de los y las profesionales de la Psicología. Promocionar la Psicología, sus profesionales y sus distintos ámbitos de actuación.

En total, en el Stand del Colegio se impartieron siete talleres prácticos: cuatro en la jornada de mañana titulado "Cómo es la vida que hay detrás de un profesional de la Psicología", impartido por la psicóloga Mónica Fillola, y tres en la jornada de tarde bajo el nombre "Pautas para el bienestar psicológico", impartido por el psicólogo Jesús Linares.

Además, el personal del Área de Desarrollo Profesional y Empleo participó en un Speed Date con estudiantes, que consistió en citas rápidas entre alumnos y alumnas y representantes de más de 30 profesiones -distribuidas por sectores- en un diálogo vivo y dinámico que permitió a los estudiantes resolver sus dudas e inquietudes de cara a elegir sus estudios y encontrar su vocación.



La psicóloga Esther Legorgeu durante su intervención



María Cea estudiante de Psicología participa en la mesa redonda



Dulce Poveda atiende el Speed Date del Colegio

Taller impartido por la psicóloga Mónica Fillola



Taller desarrollado por el colegiado Jesús Linares



Por otro lado, se situó una televisión en la carpa donde se proyectaron vídeos de divulgación y promoción de la Psicología.

La Psicología también estuvo representada en varias mesas redondas:

- Las profesiones sanitarias: una apuesta de futuro. El objetivo fue dar a conocer a los estudiantes las diferentes profesiones sanitarias. El Colegio participó en esta mesa a través de Esther Legorgeu, psicóloga general sanitaria, vicecoordinadora de la Sección de Psicología Clínica, de la Salud y Psicoterapia del Colegio.
- La universidad vista por los universitarios. En ella los estudiantes universitarios de distintas titulaciones informaron de primera mano y desde su experiencia a los estudiantes de

secundaria, bachillerato y preuniversitarios cómo es el paso a la universidad, qué cambios se van a encontrar y a qué retos se van a enfrentar. María Cea, estudiante de 4º curso del Grado de Psicología en la Facultad de Psicología de la Universidad Complutense de Madrid (UCM).

Las fotografías del Día de las Profesiones pueden verse pinchando [aquí](#).

El video del Día de las Profesiones puede verse pinchando [aquí](#).



Mayelín Rey (vocal), Jesús Linares (colegiado), Timanfaya Hernández (Vicedecana) y Nuria Mateos (Secretaria)



José Antonio Luengo (Decano), Isabel Aranda (Vocal) y José Elías (colegiado)

El alcalde de Madrid, José Luis Martínez-Almeida visita el stand del Colegio



El Decano del Colegio, José Antonio, participa en unos talleres que realizó el Colegio



El Consejero de Presidencia, Justicia y Administración Local de la Comunidad de Madrid, Miguel García acompañado de la Viceconsejera de Universidades, Investigación y Ciencia, Ana Ramírez, Viceconsejera de Justicia y Víctimas, Carmen Martín y el Concejal Delegado de Políticas Sociales, Familia e Igualdad del Ayuntamiento de Madrid, José Fernández, fueron recibidos en el stand del Colegio por el Vocal de la Junta de Gobierno, Juan Carlos Fernández Castrillo



El Colegio inaugura el Máster en Psicología de la Diversidad Sexual y de Género, formación referente en España y América Latina

El Colegio ha inaugurado el Máster en Psicología de la Diversidad Sexual y de Género, formación referente en España y América Latina que enmarca y aglutina la especialidad de la Psicología Afirmativa aplicada a todos los ámbitos de la profesión.

Durante el acto de inauguración, que se celebró en el Salón de Actos Rafael Burgaleta, el Decano, José Antonio Luengo, destacó la importancia de este Máster en la profundización del acompañamiento y terapia psicológica a las personas con diversidad sexual y de género y sus familiares.

Ana Gómez, coordinadora del Máster y docente experta, también expuso la necesidad de una formación tan específica que abarca múltiples escenarios sociales y personales para poder entender el estrés de minorías en las personas y sus entornos relacionales.

Al acto, que se retransmitió de forma presencial y vía streaming, acudieron alumnos y alumnas y profesorado del Máster.

La formación está enmarcado e inspirado desde la perspectiva referente dentro de la Psicología LGBTIQ+, la Psicología Afirmativa. Su principal objetivo es prevenir y tratar el riesgo e impacto del estrés, la opresión y la discriminación en todos los entornos de las personas. Esta perspectiva tiene cabida en toda la psi-

cología aplicada (educación, social, laboral, clínica, sanitaria, investigación...) y a lo largo de todo el ciclo evolutivo del ser humano. Se trata de profundizar en el impacto psicológico del estrés de minorías en las personas, desde la investigación, prevención y psicoterapia.

Con un amplio equipo docente compuesto de numerosos expertos en la materia, presenta esta amplia y profunda acción formativa donde nuestra profesión pueda mejorar el conocimiento, el aprendizaje, la comprensión y el apoyo desde una mirada afirmativa, multidisciplinar, amable y respetuosa con la riqueza y la pluralidad que representan las diversidades sexuales, familiares y de género del ser humano.

Esta formación de proyección internacional está teniendo una alta demanda y cuenta con alumnado de países como Guatemala, Uruguay, Colombia y Argentina y de distintas comunidades autónomas de nuestro país: Madrid, Murcia, Aragón, Andalucía, Valencia y País Vasco, entre otras.

Es un reto inmenso para la profesión de la Psicología en España ayudar a conocer y a comprender ampliamente la diversidad sexo afectiva y de género del ser humano. Y así, desde nuestra profesión poder mejorar el respeto, la comprensión y el apoyo a su pluralidad.



El Colegio ha sido la sede de la Formación de Formadores y la reunión de socios del Proyecto Europeo *Chat for Victims*

La Directiva 2012/29/UE garantiza a las víctimas los derechos que tienen por objeto prevenir la victimización secundaria, entre otros, comprender y ser comprendido, informar y ser escuchado. Desafortunadamente, los medios de apoyo existentes son por lo general de difícil acceso o son completamente inaccesibles para las personas con discapacidad. El proyecto "CHAT for Victims Changing the Accessibility of Tools for Victims", financiado por la Unión Europea y en el que participa el Colegio Oficial de la Psicología de Madrid, surge para facilitar el acceso a la información y apoyo a las personas con discapacidad que son víctimas de delitos, con especial atención a las personas con discapacidad auditiva, visual, del habla y/o discapacidad intelectual.

A partir del análisis cuantitativo y cualitativo de las necesidades de las personas con discapacidad para recibir información y apoyo tras sufrir un hecho delictivo, el Proyecto se orienta a desarrollar una iniciativa piloto sienta las bases para proporcionar apoyo integral en línea a través del servicio de chat en vivo adaptado a las necesidades de las víctimas con discapacidad.

El Colegio reunió a 16 expertas de las entidades participantes: Victim and Witness Support Service (VWSSC) de Croacia, Legal center for the protection of human rights and the environment (PIC) de Eslovenia, Victim Support Europe (VSE) De Bélgica, Validity de Hungría, el Center for Legal Resources (CLR) de Rumanía y el Colegio Oficial de la Psicología de Madrid.

El encuentro consistió en la formación especializada en temáticas vinculadas al acercamiento y comprensión de las necesidades de las personas con discapacidad víctimas de un delito, así como

en estrategias para la atención integral a las necesidades específicas. La capacitación, desarrollada por el equipo experto de VSE, permitió la exposición y análisis conceptual y el intercambio de buenas prácticas a tener en cuenta para la puesta en marcha de un servicio con estas características y establecer pautas para el desarrollo de procesos de formación de formadores en cada uno de los países participantes.

Asimismo, el Colegio organizó visitas técnicas a servicios de atención a víctimas, que son referencia y buenas prácticas en su adaptación a personas con discapacidad, como el Servicio 016 del Ministerio de Igualdad, el Servicio Alba de la Confederación Española de Personas Sordas, el Servicio S-Visual y el trabajo de la Unidad de Atención a víctimas de delitos de la Fundación A la Par, a fin de conocer e intercambiar conocimientos y prácticas de atención exitosas, actualmente en funcionamiento, que puedan servir como ejemplos para el futuro servicio de chat a diseñar.

El proyecto, que se inició en el año 2022, culminará en el año 2024 con un Seminario Internacional y un diseño de estrategias solventes un servicio de chat, a desarrollar inicialmente en Croacia y Eslovenia. Los resultados del proyecto piloto del chat en vivo estarán disponibles para que ONG o instituciones interesadas en toda Europa los utilicen, al configurar sus servicios de atención a personas con discapacidad víctimas de delitos.

Como representantes de nuestro Colegio, el encuentro contó con la presencia de la Vicedecana Timanfaya Hernández Martínez, responsable del proyecto, y Chusa Gallego Ortiz, del Gabinete Técnico.



Visita al Ministerio de Igualdad. Servicio 016



El Decano del Colegio, José Antonio Luengo saluda a las participantes en este encuentro



Diciembre de 1975: Primer número de la revista Cuadernos de Psicología 3. Archivo Histórico COPM

Cuadernos de Psicología 3. Número 1 (diciembre de 1975) recibió esta denominación al tratarse de una tercera etapa, ya que es continuación de "Cuadernos de Psicología" (1973, 1974 y 1975) de la Facultad de Psicología de Madrid y "Grupos de trabajo de Psicología Crítica (1971-1972)", si bien tiene ciertos cambios físicos respecto a sus antecesoras.

Dirigida por Javier Campos, contó en su consejo editorial con Adolfo Hernández, Amalia Cañas, Blanca García, J. Javier Campos, Juan A. Colmenares, Juan Carlos Duro, Lola Lorenzo, Luis Aguado y M^a Antonia Álvarez. Entre los colaboradores figuran Antonio Ponce, Evelio Huertas y Francisco Labrador.

Este primer número constó de 36 páginas, a destacar los artículos de Luis Aguado Aguilar sobre esquizofrenia y familia, de Antonio y Nicolás Caparrós sobre la personificación de la ideología y el de José Antonio Carroble sobre aprendizaje de respuestas a autónomas.

El documento se puede consultar pinchado [aquí](#).

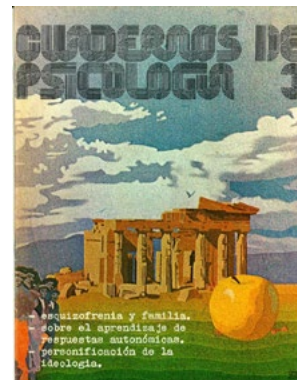

Más de 300 profesionales asisten al Seminario Internacional "Mind the Gap: Advancing Women's Issues in Psychological Research"

Un total de 337 profesionales procedentes de varias comunidades autónomas y de países como Reino Unido y Países Bajos han asistido al seminario internacional "Mind the Gap: Advancing Women's Issues in Psychological Research", organizado por la revista The Spanish Journal of Psychology, revista coeditada por el Colegio y la Facultad de Psicología de la Universidad Complutense de Madrid.

Esta 10ª edición del seminario fue inaugurada por la Vicedecana del Colegio, Timanfaya Hernández.

Durante la jornada investigadoras de reconocido prestigio internacional

analizaron la brecha de género y temas específicos relacionados con las mujeres en el campo de la investigación en Psicología.

Algunos de los temas abordados fueron el efecto del género en las intervenciones en salud mental, las políticas de igualdad de género en la universidad, la paradoja de la equidad de género y los obstáculos para abordar el sexismo y la violencia de pareja, entre otros.

Las conferencias pueden consultarse en los siguientes enlaces:

[Vídeo 1](#)

[Vídeo 2](#)



La Vicedecana del Colegio, Timanfaya Hernández, inaugurando el Seminario





FORMACIÓN PARA PSICÓLOGOS/ MÉDICOS
EN TERAPIA DE PAREJAS
**AUMENTA TU EFICACIA
EN SOLO 4 DÍAS**

EFT

EMOTIONALLY FOCUSED THERAPY
TFE

TERAPIA FOCALIZADA EN LAS EMOCIONES

Certificación Oficial avalada por ICEEFT de la Dra. Sue Johnson

EXTERNSHIP
1 AL 4 DE FEBRERO
2024 · PRESENCIAL
MADRID · IUNIT
770 €

📍 C. de Alfonso Rodríguez
Santamaría, 19, 28002

**MODELO DE TERAPIA
DE PAREJA DE ALTA EFECTIVIDAD
VALIDADO EMPÍRICAMENTE**

La Terapia Focalizada en las Emociones (TFE) es un modelo de terapia de pareja creado por la Dra. Sue Johnson hace más de 30 años, con fundamentos en la teoría del apego.

**LA ASOCIACIÓN DE PSIQUIATRÍA AMERICANA (APA)
LO CONSIDERA UN TRATAMIENTO DE ELECCIÓN.**

¿QUÉ ES UN EXTERNSHIP?

Nivel introductorio de Capacitación Internacional en TFE de la Psicóloga Dra. Sue Johnson.
Dirigido exclusivamente a Licenciatura / Grado en Psicología o Medicina.

Tras 4 días intensivos, llenos de explicaciones, prácticas, vídeos y experiencias; nuestros alumnos salen preparados para empezar a atender parejas dentro de este modelo terapéutico.

Desde hace 7 años estamos formando terapeutas TFE en España y la experiencia es muy buena.

¡Nuestros antiguos alumnos tienen la agenda llena!



**PSICÓLOGOS CLÍNICOS
ENTRENADORES CERTIFICADOS POR ICEEFT**

¡El Dr. Sam Jinich vuelve a España
junto a Lic. Natalia Gilabert!

PSICÓLOGO/A: NO PIERDAS LA OPORTUNIDAD DE CRECER PERSONAL Y PROFESIONALMENTE Y DE PERTENECER A UNA INCREÍBLE COMUNIDAD DE PSICOTERAPUTAS QUE DISFRUTA SU TRABAJO CON PAREJAS.

1ª CHARLA INFORMATIVA GRATUITA > 29 OCTUBRE 20hs (España)

Regístrate > ✉ dr.aliaperez@terapiadeparejatfe.com

PSICÓLOGAS COORDINADORAS
Clínica Dra. Alia Pérez · Itziar Arana
CANDIDATA A ENTRENADORA

Itziar Arana

Información e inscripciones
www.terapiadeparejatfe.es



**MUCHAS PAREJAS
YA BUSCAN EL
MODELO TFE
¡MATRICÚLATE!**



El Colegio participa en reuniones y eventos profesionales para desarrollar e impulsar la Psicología

Miembros de la Junta de Gobierno del Colegio han participado a lo largo del mes de septiembre en actos y eventos profesionales con el objetivo de divulgar la Psicología.

20 de septiembre. Jornada CICAIE

El Decano del Colegio, José Antonio Luengo, participó en CICAIEOrienta, un encuentro organizado por la Universidad Rey Juan Carlos y la Asociación de Colegios Privados e Independientes para abordar el tema de la salud mental en la infancia y la adolescencia.



21 de septiembre. Centro Cívico Tabacalera

El Decano del Colegio, José Antonio Luengo, impartió una conferencia en el Centro Cívico Tabacalera de Santander para tratar cuestiones como la confianza, el dolor y el vínculo en la etapa infantojuvenil, así como la necesidad de comprender y gestionar por parte de los adultos la frustración y el malestar psicológico de niños y niñas.



27 de septiembre. Reunión con AMAPAD

La Vicedecana del Colegio, Timanfaya Hernández, estuvo presente en la primera reunión del Comité de Ética de la Agencia Madrileña para el Apoyo a las Personas Adultas con Discapacidad (AMAPAD), que busca favorecer la cooperación necesaria de las personas adultas con discapacidad, sus familias y otros sistemas.



28 de septiembre. Universidad Miguel Hernández de Elche

El Decano del Colegio, José Antonio Luengo, inauguró en la Facultad de Psicología de la Universidad Miguel Hernández de Elche, el Máster universitario en Terapia psicológica con niños y adolescentes.



28 de septiembre. Seminario Internacional The Spanish Journal of Psychology

La Vicedecana, Timanfaya Hernández, inauguró el seminario internacional "Mind the Gap: Advancing Women's Issues in Psychological Research" organizando por The Spanish Journal of Psychology, revista coeditada por el Colegio, y la Facultad de Psicología de la Universidad Complutense de Madrid.

En este encuentro, investigadoras de reconocido prestigio internacional analizan la brecha de género, las políticas de igualdad y temas específicos relacionados con las mujeres en el campo de la investigación en Psicología.



2 de octubre. Sesión informativa en ICOMEM

Más de 300 profesionales asistieron a la sesión informativa "Aspectos mercantiles y laborales en el ejercicio sanitario", organizada por el Ilustre Colegio Oficial de Médicos de Madrid y el Colegio, y en la que participó la Vicedecana, Timanfaya Hernández, con la lectura del Manifiesto de los Colegios Profesionales Sanitarios, y el Decano, José Antonio Luengo, con la clausura de la jornada.



5 de octubre. Observatorio de la Sanidad

El Colegio participó, a través de Pedro Rodríguez, miembro de la Junta de Gobierno, en el IV Simposio del Observatorio de la Sanidad que organizó el Diario Digital El Español con el objetivo de analizar los cambios que necesita la sanidad actual. Pedro Rodríguez intervino en la mesa redonda "Novedades en salud mental".



5 de octubre. Jornada Ciudadanía Conectada

El Decano, José Antonio Luengo, participó en la Jornada Ciudadanía Conectada que organizó Pantallas Amigas, cuyo objetivo es reflexionar sobre el papel que diferentes agentes sociales deben jugar para mejorar el bienestar entre pantallas. José Antonio Luengo impartió una ponencia sobre los efectos y desafíos de una Salud Mental entre pantallas.



6 de octubre. II Congreso Iberoamericano de Psicología

El Decano del Colegio, José Antonio Luengo, participó en el II Congreso Iberoamericano de Psicología, que tenía como lema "Liderazgo y Empoderamiento del Psicólogo en la Región", y en el que intervinieron expertos de 10 países. Durante este congreso, celebrado en Arequipa (Perú), José Antonio Luengo impartió vía streaming la ponencia "Salud Mental en la Infancia y la Asistencia: el papel de los centros educativos".



10 de octubre. Jornada "Familias y Salud Mental"

El Colegio participó, con motivo del Día Mundial de la Salud Mental, en la Jornada "Familias y Salud Mental" que organizó la Asociación La Barandilla y que se celebró en la Asamblea de Madrid. El Decano, José Antonio Luengo, intervino en la mesa redonda "La Salud Mental a examen".



10 de octubre. Reunión de trabajo con Fundación Mutua Madrileña

En esta reunión se analizó el proyecto piloto "Acoso entre iguales: Una propuesta de intervención integral en centros educativos", que busca facilitar el proceso de recuperación psicológica al alumnado víctima de acoso escolar.

A esta reunión asistieron, por parte de la Fundación, Teresa Campos, Directora, y Lucía Tejero. Por parte del Colegio, el Decano, José Antonio Luengo, y Chusa Gallego, del Gabinete Técnico.



11 de octubre. Acto de Apertura de curso en Universidad de Villanueva

El Decano del Colegio, José Antonio, participó en el Solemne Acto de Apertura del curso académico 2023/2024 de la Universidad de Villanueva. José Antonio Luengo impartió durante el acto la conferencia magistral "La Salud Mental en la infancia y la adolescencia. El papel de las distancias cortas en su configuración".



11 de octubre. Jornadas de Innovación Educativa

El Decano del Colegio, José Antonio Luengo, participó en las Jornadas de Innovación Educativa que organiza la Universidad Europea con la conferencia "El fenómeno del acoso entre iguales. Perspectiva actual y modelos de intervención".



semana de la ciencia y la innovación 2023

El Colegio acerca la Psicología a la Ciudadanía

XIII Semana de la Ciencia y la Innovación de Madrid 2023 · 6-19 noviembre

Organiza:



Colabora:



Presentación:

El Colegio Oficial de la Psicología de Madrid participa por sexto año consecutivo, a través de sus diferentes Grupos de Trabajo, en la XXIII Semana de la Ciencia y la Innovación de Madrid, que se celebra del 6 al 19 de noviembre de 2023 en la Comunidad de Madrid. **Inscripciones a través de la página web del Colegio.**

En esta XXIII edición de la Semana de la Ciencia y la Innovación se destaca la importancia de iniciativas como el Pacto Verde Europeo, que fomentan el desarrollo científico para la creación de medidas que permitan una transición sostenible hacia las cero emisiones contaminantes. También se quiere incidir en el desarrollo de proyectos que impulsen la ciencia, destacando los programas que apoyen las tecnologías y cambios disruptivos.

El Colegio, en colaboración con los diferentes colegiados y colegiadas que participan en los distintos Grupos de Trabajo, ha diseñado 14 actividades, en modalidad online y presencial, donde se promocionarán diferentes ámbitos y avances de la Psicología en la Comunidad de Madrid. El objetivo de esta actuación en la que participa el Colegio es acercar, a la sociedad en general y a los jóvenes en particular, a los últimos avances y conocimientos de la Psicología, cuyo objeto primordial es mejorar la calidad de vida y el bienestar de la ciudadanía.

Lunes 6 de noviembre

CONFERENCIA: CÓMO SE APRENDE DE LOS MODELOS

FECHA Y HORA: 6 de noviembre de 10.00 a 11.30 h.

DESCRIPCIÓN: Por qué es importante convertir a los investigadores científicos en modelos de carrera profesional y, especialmente, de la Ciencia en España. El papel que tienen los modelos, directrices, influencers, generaciones, RRSS, medios de comunicación, educación. Referencia a las situaciones de aprendizaje que nos encontramos en Psicología coaching.

LUGAR: Webinar.

ORGANIZA: Grupo de Trabajo Psicología Coaching.

CONFERENCIA-TALLER: AVIACIÓN Y FUNCIONES EJECUTIVAS

FECHA Y HORA: 6 de noviembre de 12.00 a 13.30 h.

DESCRIPCIÓN: Varios miembros del grupo de trabajo de Psicología Aeronáutica mostrarán la influencia de las áreas en aviación en los procesos cognitivos, así como la implicación de las funciones ejecutivas.

LUGAR: Colegio Oficial de la Psicología de Madrid. Cuesta de San Vicente, 4 (5ª planta).

ORGANIZA: Grupo de Trabajo de Psicología Aeronáutica y Aeroespacial.

TALLER: HUMOR, OPTIMISMO Y RISOTERAPIA PARA APRENDER A PERCIBIR LA VIDA DESDE ÓPTICAS MÁS ALEGRES Y FELICES

FECHA Y HORA: 6 de noviembre de 18.00 a 20.00 h.

DESCRIPCIÓN: Se realizará una breve introducción a la Risoterapia, para posteriormente ofrecer a los asistentes habilidades y estrategias, realizando ejercicios de que les permitan utilizar posteriormente el optimismo y el humor como fuente de bienestar y salud en su vida laboral, personal y social...

LUGAR: Colegio Oficial de la Psicología de Madrid. Cuesta de San Vicente, 4 (5ª planta).

ORGANIZA: Grupo de Trabajo Psicología del Humor y el Optimismo.

TALLER: DALE UN GIRO A TU DOLOR, APRENDE A MANEJARLO

FECHA Y HORA: 6 de noviembre de 12.00 a 14.00 h.

DESCRIPCIÓN: Talleres informativos y dinámicos con las principales recomendaciones psicológicas para el manejo del dolor crónico.

LUGAR: Hospital La Princesa.

ORGANIZA: Grupo de Trabajo Psicología y Dolor y Fundación Hospital la Princesa.

***INSCRIPCIONES:** A través de la página web de la Semana de la Ciencia (<https://www.semanacienciamaadrid.org/>)

Martes 7 de noviembre

CONFERENCIA: ¿ES SALUDABLE NUESTRA RELACIÓN CON EL MUNDO DIGITAL?

FECHA Y HORA: 7 de noviembre de 10.00 a 11.30h.

DESCRIPCIÓN: Se tratará la relación de las personas con el mundo digital, cuál es la situación actual con la Inteligencia Artificial, ventajas e inconveniente, cautelas éticas... Se hará referencia a situaciones de estrés y falta de organización. Recomendaciones desde la Psicología para movernos con salud en el mundo digital.

LUGAR: Webinar.

ORGANIZA: Grupo de Trabajo Psicología Coaching.

WEBINAR: MITOS Y MARKETING VS EVIDENCIA CIENTÍFICA EN LOS VIDEOJUEGOS.

FECHA Y HORA: 7 de noviembre de 12.00 a 14.00h.

DESCRIPCIÓN: Se tratarán mitos y marketing en contraste a la evidencia científica de las siguientes temáticas relacionadas con los videojuegos: aislamiento, reducción del rendimiento académico, obesidad, violencia, miopía, problemas mentales...

LUGAR: Colegio Oficial de la Psicología de Madrid. Cuesta de San Vicente, 4 (5ª planta).

ORGANIZA: Grupo de Trabajo Psicología, Videojuegos y Esports.

Miércoles 8 de noviembre

MESA PANEL: ADULTOS TEA. INVESTIGACIÓN Y RETOS DE FUTURO.

FECHA Y HORA: 8 de noviembre de 10.00 a 11.30 h.

DESCRIPCIÓN: Se abordarán los temas de investigación actual en personas adultas con TEA: diagnóstico, salud mental, ansiedad, depresión, suicidio; investigación participativa; tecnologías para la mejora de la calidad de vida; autismo en femenino y masking; problemática actual del diagnóstico tardío...

LUGAR: Webinar.

ORGANIZA: Grupo de Trabajo Trastornos del Espectro Autista.

WEBINAR: DESAFÍOS Y OPORTUNIDADES DE LA PSICOLOGÍA EN LOS ESPORTS

FECHA Y HORA: 8 de noviembre de 12.00 a 14.00 h.

DESCRIPCIÓN: Exploraremos cómo la Psicología está ayudando a los Esports, mejorando rendimiento, cuidando la salud, rompiendo brechas de género y prolongando la carrera profesional de gamers, staff y directiva.

LUGAR: Webinar.

ORGANIZA: Grupo de Trabajo de Trabajo Psicología, Videojuegos y Esports.

MESA REDONDA: INVESTIGACIONES ACTUALES EN BURNOUT, RIESGOS PSICOSOCIALES Y TRASTORNOS ESPECTRO AUTISTA.

FECHA Y HORA: 8 de noviembre de 16.30 a 18.30h.

DESCRIPCIÓN: La mesa redonda versará sobre tres investigaciones que se están llevando a cabo en la actualidad, desde nuestras universidades: "Burnout, el enemigo de la profesión"; "La evaluación de riesgos psico laborales y "Autismo y síndrome de Asperger ¿Quiénes son las víctimas?".

LUGAR: Webinar.

ORGANIZA: Grupo de Trabajo Psicología Forense.

WEBINAR - CONFERENCIA: CÓMO SE PRODUCE EL CAMBIO DE VALORES SOCIALES

FECHA Y HORA: 8 de noviembre de 19.00 a 20.30 h.

DESCRIPCIÓN: Cómo inducir el CAMBIO de comportamientos sociales comprometidos con el mundo verde, qué es una moda, qué papel tienen los modelos, directrices, influencers, generaciones, el cambio de valores sociales.. Recomendaciones desde la Psicología para promover este tipo de comportamientos.

LUGAR: Webinar

ORGANIZA: Grupo de Trabajo Psicología Coaching.

Martes 14 de noviembre

CONFERENCIA: EL MODELO DE COVITALIDAD. UNA APLICACIÓN DE LA PSICOLOGÍA POSITIVA.

FECHA Y HORA: 14 de noviembre de 9.30 a 11.30 h.

DESCRIPCIÓN: El modelo de Covitalidad es una forma de aproximarse a la salud mental de manera completa, teniendo en cuenta el bienestar y el malestar. Se pretende ir desarrollando competencias socio emocionales, considerando cómo influyen en diferentes áreas de nuestras vidas.

LUGAR: Webinar.

ORGANIZA: Grupo de Trabajo Psicología Positiva.

TALLER: ILUMINANDO LAS 50 SOMBRAS DEL SEXO EN DOLOR CRÓNICO.

FECHA Y HORA: 14 de noviembre de 12.00 a 13.30 h.

DESCRIPCIÓN: La sexualidad en dolor crónico es un aspecto a veces olvidado por profesionales y paciente. La actividad se focalizará en realizar talleres informativos y dinámicos para desmontar falsos mitos en relación con la sexualidad y el dolor crónico, proponiendo pautas que ayudarán a mejorar la vida afectiva y sexual de las personas que padecen dolor.

LUGAR: Colegio Oficial de la Psicología de Madrid. Cuesta de San Vicente, 4 (5ª planta).

ORGANIZA: Grupo de Trabajo Psicología y Dolor.

Miércoles 15 de noviembre

MESA REDONDA: INNOVACIÓN EN LA INTERVENCIÓN CON PERSONAS MAYORES

FECHA Y HORA: 15 de noviembre de 16.30 a 18.30 h.

DESCRIPCIÓN: En esta mesa se divulgarán las técnicas innovadoras en el área de la atención psicogeriatrica: nuevas técnicas para tratar el dolor físico en personas mayores, el dolor psicológico y longevidad así como la evaluación de competencias socio emocionales desde el modelo de covitalidad.

LUGAR: Colegio Oficial de la Psicología de Madrid. Cuesta de San Vicente, 4 (5ª planta).

ORGANIZA: Grupo de Trabajo Promoción del Buen Trato hacia las Personas Mayores.

CONFERENCIA: LA EVIDENCIA CIENTÍFICA PARA LA ELIMINACIÓN DE LOS MITOS DE LA COMUNIDAD LGTBIAQ+

FECHA Y HORA: 15 de noviembre de 19.00 a 20.30 h.

DESCRIPCIÓN: El grupo de trabajo DASG ha trabajado este año en la recogida de los mitos más extendidos en torno a la comunidad LGTBIAQ+ y, a través de una revisión sistemática de las publicaciones científicas, ha elaborado un documento para la eliminación de estos mitos, a través de la evidencia científica.

LUGAR: Webinar.

ORGANIZA: Grupo de Trabajo Diversidad Afectivo Sexual y de Género.

18º Concurso de felicitaciones de Año Nuevo 2024

El Colegio Oficial de la Psicología de Madrid convoca la decimotercera edición del Concurso de felicitaciones de Año Nuevo, bajo el eslogan: «**Feliz 2024, un año en el que el compañerismo y la generosidad sean protagonistas**», en el que podrán participar los hijos e hijas de hasta 12 años de edad de los colegiados.

La felicitación ganadora será utilizada por el Colegio para felicitar el Año Nuevo a los colegiados/as, personalidades, instituciones, medios de comunicación, etc.

Las bases del concurso son las siguientes:

1. Se adjudican cuatro premios:

- Primer premio: edición de la felicitación de Año Nuevo más un lote de material didáctico.
- Premio para concursantes de hasta 7 años de edad: lote de material didáctico.
- Premio para concursantes de entre 8 y 9 años de edad: lote de material didáctico.
- Premio para concursantes de 10 hasta 12 años de edad: lote de material didáctico.

2. Las felicitaciones deberán presentarse en el Departamento de Comunicación, en la sede del Colegio Oficial de la Psicología de Madrid (Cuesta de San Vicente, 4, 4ª planta, 28008 Madrid), antes del jueves 23 de noviembre de 2023. Junto al dibujo se deberá adjuntar una carta firmada por el padre, madre o tutor legal que incluirá los siguientes datos: nombre y apellidos del niño o niña, fecha de nacimiento y nombre del padre, madre o tutor legal colegiado, número de colegiado, dirección postal y teléfono de contacto.

3. En el dibujo de las felicitaciones deben llevar destacado el lema «Feliz 2024, un año en el que el compañerismo y la generosidad sean protagonistas»

4. Las medidas de la felicitación serán de 12x23 cm, y esta podrá presentarse en blanco y negro o en color.

5. Las felicitaciones premiadas serán publicadas en la página web del Colegio Oficial de la Psicología de Madrid y en Guía de la Psicología del mes de enero junto con su autoría.

Las fotografías del concurso de Felicitación de Año Nuevo 2023 pueden verse pinchando [aquí](#).

El video de la entrega de premios puede verse pinchando [aquí](#).



Profesionales de la Psicología de Madrid galardonados

Diferentes colegiadas y colegiados de Madrid han sido galardonados con diversos premios que reconocen la calidad de sus proyectos y sus trayectorias profesionales.

- **Javier Urrea:** ha sido reconocido por diferentes instituciones:

- Socio de Honor de la Sociedad Europea de Fomento Social y Cultural.
- X Premio Carlos Tovar 2023 de la Asociación española Multidisciplinar de investigación sobre interferencias parentales (ASEMIP).



- **Beatriz Romero:** Reconocida en la III Edición del Premio Dr. Fleming a la Excedencia Sanitaria, que tienen como objetivo poner en valor la voluntad de profesionales del mundo científico y sanitario, comprometidos con la excelencia en su trabajo y en la calidad humana.



- **Genoveva Mendoza y Ana Belén Payo:** Galardonadas con el Premio "Talento sin género y sin generación" por su proyecto "Startup" Wefeeel, otorgado por la Asociación Española de Ejecutivos y Congresos.



Estos premios reconocen anualmente a las organizaciones y personalidades de la sociedad española que impulsan día a día el talento femenino a través de políticas inclusivas, llevan a cabo la implantación de medidas que permiten el acceso a oportunidades y fomentan la diversidad dentro de la organización.

- **Jesús Salgado:** La Real Academia Gallega de Ciencias (RAGC) ha reconocido con la Medalla de investigación Domingo García-Sabell Rivas, de la sección de Ciencias Económicas y Sociales, al colegiado de Madrid Jesús Salgado Velo, director de la revista del Colegio, Journal of Work and Organizational Psychology.



¿Qué hizo el Colegio acerca de...?
¿Publicaciones, declaraciones,
actividades, premios?

La respuesta está aquí ➡ <https://historiadelcolegio.copmadrid.org>



Actualmente hay 3193 contenidos, de entre 1971-2023.
1547 documentos · 735 eventos · 608 publicaciones · 162 premios · 138 imágenes · 3 vídeos

II Jornada de la Sociedad Española de Psicología de la Intervención Social

PSICOLOGÍA DE LA INTERVENCIÓN SOCIAL Y PREVENCIÓN DEL SUICIDIO: EL PAPEL DE LAS ADMINISTRACIONES LOCALES



MADRID
29/11/2023

Salón de actos del Centro Cultural
Dotacional Integrado Arganzuela.
C/ Canarias, 17

Inscripciones en www.sepis.es



Inscripción gratuita:

Modalidad online o pre-
sencial hasta limitación
de aforo y por orden de
inscripción.

PROGRAMA:

8:30-9:15 Bienvenida e Inauguración

- **D. José Fernández Sánchez.** Delegado del Área de Gobierno de Políticas Sociales, Familia e Igualdad del Ayuntamiento de Madrid.
- **Dr. Manuel Martínez García.** Presidente de la Sociedad Española de Psicología de la Intervención Social (SEPIS)
- **D. José Antonio Luengo Latorre.** Decano del Colegio Oficial de la Psicología de Madrid.
- **D. Joaquín Corcobado.** Jefe de Área de Ciudadanía y Derechos Sociales de la FEMP.

9:15-10:00 Marcos de referencia para la prevención del suicidio: intervención profesional y cultural

Dr. Florentino Moreno Martín. Doctor en Psicología y profesor titular de la Universidad Complutense de Madrid, Departamento de Psicología Social, del Trabajo y Diferencial.

- Presenta: **Dra. Francisca Expósito Jiménez.** Catedrática de Psicología Social de la Universidad de Granada.

10:00-10:30 Descanso

10:30-12:30 Mesa redonda: Escenarios de prevención del suicidio

Modera: **Dr. Antonio Jesús Molina Fernández.** Profesor de la de la UCM, Departamento de Psicología Social, del Trabajo y Diferencial. Vocal de la Sociedad Española de Psicología de la Intervención Social (SEPIS).

- *Prevención del suicidio en escenarios de pobreza extrema y exclusión social*

Dr. Ángel Sánchez Rodríguez. Doctor en Psicología por la U. de Granada. Profesor de la de la U. de Salamanca, Departamento de Psicología Social y Antropología.

- *Prevención del Suicidio con personas mayores.*

Dña. Ana Belén Sánchez Sánchez. Psicóloga de la Intervención Social en el Área de Personas Mayores de los Servicios Sociales del Ayuntamiento de Ávila. Vocal-presidenta del Colegio de Castilla y León en Ávila.

- *Prevención del Suicidio en infancia y adolescencia.*

Dra. Adriana Díez Gómez del Casal. Doctora y profesora en la Universidad de la Rioja.

- *Guía para el abordaje de la conducta suicida del Ayuntamiento de Logroño*

Dña. Yolanda de Blas Ezquerro. Psicóloga de la Unidad de Servicios Sociales del Ayuntamiento de Logroño.

- *Plan de Prevención del suicidio del Ayuntamiento de Madrid*

Dña. Marisa Palomino Díez. Jefa del Departamento de Coordinación de la Estrategia. Subdirección General de Prevención y Promoción de la Salud del Ayuntamiento Madrid.

12:30-13:45 Mesa redonda: El Papel de las Sociedades Científico-Profesionales y el Tercer Sector en la Prevención del Suicidio

Modera: **Juan Carlos Padilla Rodríguez,** Director de Acaya, Proyectos Sociales, Culturales y Educativos.

- *Reflexiones críticas sobre la prevención del suicidio en el ámbito comunitario*

D. David Carmona Barrales. Psicólogo del Ayuntamiento de Armilla. Secretario de la Sociedad Española de Psicología de la Intervención Social (SEPIS)

- *El papel de las sociedades científico-técnicas en la prevención de la conducta suicida*

Dra. Noella Morán Rodríguez. Doctora en Psicología Clínica, Forense y de la Salud y profesora asociada de la Universidad Complutense de Madrid (UCM). Expresidenta de la Sociedad Española para el Avance de la Psicología Clínica y de la Salud (SEPCyS).

- *La iniciativa "Hagamos un Plan" Nacional de Prevención del Suicidio*

Dña. Yolanda Sánchez Carro. Investigadora del Centro de Investigación Biomédica en Red (CIBER) y coordinadora de la Plataforma Nacional para el Estudio y Prevención del Suicidio.

13:45-14:15 Conclusiones y clausura

- **Dña. Mercedes Rodríguez Pérez.** Subdirectora General de Prevención y Promoción de la Salud, del Organismo Autónomo Madrid Salud, Ayuntamiento de Madrid.
- **D. Javier de Frutos.** Subdirector de Derechos Sociales de la FEMP
- **Dr. Miguel López Cabanas.** Vicepresidente de la SEPIS.

Entidad anfitriona y colaboradora:



Entidad patrocinadora:



Entidades colaboradoras:



YA SOMOS
20.284
COLEGIADAS
Y COLEGIADOS

INFORMACIÓN COLEGIAL

ÚLTIMOS COLEGIADOS Y COLEGIADAS DE MADRID (SEPTIEMBRE)



M-02307 HERNÁNDEZ AGRAMONTE, ALBERTO ÁNGEL
M-15372 HERRAIZ AGUILAR, ANDREA PATRICIA
M-19603 GONZÁLEZ LINARES, SOLEDAD
M-21377 MAQUEDA SÁNCHEZ, JAVIER
M-24827 VALLADARES PINEDA, MERCEDES MARÍA
M-26847 ESCUDERO ÁLVAREZ, ÁNGEL
M-27664 GARCÍA PAREJO, OLGA
M-27712 GONZÁLEZ CASADO, MARÍA TERESA
M-28728 HERNÁNDEZ GÓMEZ, MARÍA TERESA
M-28783 JIMÉNEZ PÉREZ, PATRICIA
M-29526 LÓPEZ LOZANO, SANDRA
M-30745 DOMINGO GUTIÉRREZ, CRISTINA
M-30814 CABRERA RUIZ, FRANCISCO
M-31080 VEGA RUIZ, NOEMÍ
M-31588 ÁLVAREZ PINARDO, ÁNGEL EMILIO
M-32352 MONTERO GARCÍA MORENO, ANA BELÉN
M-34563 FUENTES JIMÉNEZ, FRANCISCO
M-34735 FERNÁNDEZ RODRÍGUEZ, MARÍA
M-35308 ROSAL HERNANDO, ESTEFANÍA DEL
M-35334 OLLO LEZÁUN, MARÍA
M-35664 MATEO OCAÑA, LAURA BEATRIZ
M-37694 RÍOS PADILLA, PABLO DE LOS
M-38434 RODRÍGUEZ EXPÓSITO, ALEJANDRO
M-38632 TORIBIO DE LA OSA, LIDIA
M-39867 SÁNCHEZ ROJO, MARTA
M-40223 CHAPARRO TERLEIRA, GUILLERMO
M-40224 MOLINA PULGARÍN, AMALIA
M-40225 LARRÚ SANZ, MARÍA
M-40226 RETAMERO MEDIÁVILLA, AZUCENA MARÍA
M-40227 SEGOVIA PICO, EVELYN FERNANDA
M-40228 MORENO MARTÍNEZ, LUCÍA
M-40229 PILA SERRANO, CECILIA
M-40230 DELGADO CRUZ, ÁGATA
M-40231 SÁNCHEZ MOREDA, MARÍA JESÚS
M-40232 ACEBES SÁNCHEZ, JORGE
M-40233 NIETO GONZÁLEZ, MARA
M-40234 RUIZ RODRÍGUEZ, MARÍA
M-40235 GARCÍA-IBÁÑEZ LARREA, LUZ
M-40236 SANTAMARÍA FERNÁNDEZ, IVÁN
M-40237 CASTRELOS PARRILLA, EDUARDO
M-40238 ISCAR ALLENDE, JAIME
M-40239 AGUILERA JIMÉNEZ, SARA
M-40240 MARTINO NIETO, CLAUDIA
M-40241 PÉREZ GUERRERO, IRENE
M-40242 CONEJO POZO, GABRIEL
M-40243 ALONSO PÉREZ, ELENA
M-40244 LÓPEZ ASENSIO, MARTA
M-40245 NAVA LÓPEZ, ALEJANDRO DE LA
M-40246 LLORENTE BLANCO-ARGIBAY, BELÉN
M-40247 CORUÑA BLANCO, SANDRA
M-40248 ROBLES CARBONELL, ALBERTO
M-40249 CARRASCOA BELMONTE, AÍDA
M-40250 LÓPEZ PECEÑO, PAULA
M-40251 PERIS CASTRO, MARÍA
M-40252 BARBA BUSTO, ANA MARÍA
M-40253 VALDERAS BONITO, HELENA
M-40254 LABRADOR BADOS, MARINA
M-40255 PEDRERO GARCÍA, PAULA
M-40256 GÓMEZ GARCÍA, LAURA
M-40257 TELLO SALOR, DAVID
M-40258 ROJO ALCOCER, BERTA

M-40259 ABAD FERREIRO, CRISTINA
M-40260 GUILLÉN PLAZA, LUIS
M-40261 THUNE, SARA
M-40262 LÓPEZ POZUELO, PATRICIA
M-40263 ORTEGO HIJARRUBIA, SARA
M-40264 SÁNCHEZ RODRÍGUEZ, MIRIAM
M-40265 DELGADO NIETO, ALBA
M-40266 FULGUEIRAS BENITO, VANESA
M-40267 LEBRIJO JUÁREZ, BELÉN
M-40268 MARTÍN ROJO, ELENA
M-40269 SALMÓN MORA, PATRICIA
M-40270 RODRÍGUEZ-ESCALONA FERNÁNDEZ, NEREA
M-40271 OLIVEIRA BORONAT, DESIRÉE
M-40272 FERNÁNDEZ GALÁN, IRENE
M-40273 GÓMEZ RIVERA, ANA
M-40274 GONZÁLEZ ÁLVAREZ, EMMA
M-40275 SAZ ROJAS, MERCEDES
M-40276 ÁLVAREZ GURREA, SILVIA
M-40277 ALARCÓN MEDINA, MARÍA LUISA
M-40278 FERNÁNDEZ DE PIÉROLA TIRAPU, JUAN
M-40279 GARCÍA LOBATO, ALBA
M-40280 JURADO DEVEZA, PAULA
M-40281 REBOLLERO VELASCO, DIEGO ALEJANDRO
M-40282 BENAVIDES RUIZ, SOFÍA
M-40283 GIL GONZÁLEZ, LUCÍA
M-40284 DÍAZ SIMANCAS, AITANA
M-40285 PALMA CINQUEMANI, MARÍA GABRIELA
M-40286 GUILLÉN PINGARRÓN, SONIA
M-40287 ALONSO SERRANO, PAZ
M-40288 MARTÍN JIMÉNEZ, CRISTINA
M-40289 RODRÍGUEZ-CONDE DE DIEGO, MARÍA ASELA
M-40290 SAIZ PORRES, LUCÍA
M-40291 PASTOR LÓPEZ, JUAN GUILLERMO
M-40292 VÁZQUEZ WILKS, MARÍA
M-40293 MÉNDEZ RIVERO, PAULA
M-40294 JIMÉNEZ VAQUERIZO, NATALIA
M-40295 COMESAÑA CARRERA, NAIRA
M-40296 VILLANUEVA GARRIDO, CRISTINA
M-40297 BADORREY SANTAOLALLA, ANA
M-40298 LLOSA TAGLE, INÉS MARÍA
M-40299 URBANO SANTIAGO, VANESA
M-40300 TRUJILLO ANDRÉS, PEDRO JOSÉ
M-40301 RICA FERNÁNDEZ, MARINA
M-40302 JUAN CÁCERES, MARÍA
M-40303 MORENO TORRES, CRISTINA
M-40304 SZUREK CABANAS, ROCÍO
M-40305 CASTILLO ROMERO, SOLEDAD DEL
M-40306 MARTÍN GÓMEZ, ALEJANDRA
M-40307 LÓPEZ MARTÍN, ANA MARÍA
M-40308 SÁNCHEZ FERNÁNDEZ, BUENAVENTURA
M-40309 FERNÁNDEZ AGUADO, LAURA
M-40310 ORTUN MORILLAS, FRANCISCO
M-40311 AGUILAR DE LA FUENTE, ANA
M-40312 GARCÍA DE MADARIAGA ABAD, JULIA
M-40313 PALACÍN ALFARO, SILVIA
M-40314 SOBRINO BOLAÑOS, VICENTA
M-40315 FERNÁNDEZ RODRIGUES, VERÓNICA
M-40316 CAPEANS RAMOS, MARIE-PIERRE
M-40317 ACEDO BLANCO, MANUEL
M-40318 VIVAS VALIENTE, PAULA
M-40319 TORRES ARTICA, JANETT KARINA

M-40320 RICA PÉREZ, CLARA DE LA
M-40321 MORENO TORRENTE, ISABEL
M-40322 GONZÁLEZ KELLETT, LUCÍA
M-40323 SOLER IZQUIERDO, PAULA
M-40324 PRIOR PLAZA, DANIEL
M-40325 DELGADO ZAMORA, RAQUEL DESIRÉE
M-40326 TARRIBA TELLO, FERNANDA
M-40327 DOMÍNGUEZ MATUTE, PATRICIA
M-40328 PERALTA CANO, MARÍA ÁNGELES
M-40329 MATEOS TORO, MARÍA
M-40330 HERNÁNDEZ MARTÍNEZ, LÍA
M-40331 HOYO EXPÓSITO, LAURA MARÍA DEL
M-40332 OSORIO IRIARTE, MARÍA EMMA
M-40333 SIERRA PINA, MARTA
M-40334 DOMINGO CURT, MARÍA CRISTINA
M-40335 RAMOS PRADA, DAVID
M-40336 ARCOS SÁNCHEZ, PILAR
M-40337 MOVELLAN HERVAS, MARÍA
M-40338 REYES NAVARRO, SARA
M-40339 GARCÍA DÍAZ-UFANO, PAULA
M-40340 MONTESDEOCA ROSALES, JUAN ESTEBAN
M-40341 DOMÍNGUEZ NAGORE, ÁLVARO
M-40342 TABLIEGA RUIZ, CLARA
M-40343 FUENTES CORRAL, LARA
M-40344 BARQUERO SCHMAING, CLAUDIA
M-40345 MORENA FRUTOS, MARÍA SOLEDAD
M-40346 BELTRÁN DE CASSO, LUCÍA
M-40347 MASACHS DE LACALLE, AINA
M-40348 PÉREZ SÁNCHEZ DE LAMADRID, ANA MARÍA
M-40349 MARDONES ESCAPA, PAULA MARÍA
M-40350 FERNÁNDEZ SOLÁ, JUDIT
M-40351 HERREROS MARTÍNEZ, ARÁNZAZU
M-40352 LÓPEZ VILLALBA, CLAUDIA
M-40353 CAMACHO PÉREZ, JOSÉ DAVID
M-40354 RUIZ GÓMEZ, CARMEN MARÍA
M-40355 ROMÁN SERRANO, BLANCA BELÉN
M-40356 CASANOVA DELGADO, AÍDA JUDITH
M-40357 MANZANO TORÁN, MANUELA
M-40358 MARTÍN IGLESIAS, ANGÉLICA
M-40359 RUIZ AGUILAR, MARÍA
M-40360 ROBLES SALAMANCA, LUCÍA
M-40361 DOMÍNGUEZ GIL DE MURO, JAVIER
M-40362 HERNANDO GONZÁLEZ, BEGOÑA
M-40363 SIMIONESCU, EMILIANA FLOAREA
M-40364 PASCUAL ARES, SARA
M-40365 FERRER DE LA HERMOSA, FEDERICO
M-40366 HERMIDA HERRÁEZ, PAULA
M-40367 MARTÍNEZ RODRÍGUEZ, MARTA
M-40368 GARCÍA PÉREZ, CARLOS
M-40369 ARIZÓN PASTOR, CRISTINA-PILAR

M-40370 MARTÍNEZ MEDRANO, MARÍA
M-40371 VELASCO GARCÍA, MARTA
M-40372 JIMÉNEZ GONZÁLEZ, SERGIO
M-40373 SELAYA BERODIA, ADRIANA
M-40374 VÁZQUEZ GONZÁLEZ, PAULA
M-40375 GUILFOYLE TENO, MARÍA JOSÉ
M-40376 MARTÍN ARRILLAGA, PABLO REYES
M-40377 MARÍN SANTOS, PAOLA EUGENIA
M-40378 GONZÁLEZ CABRERA, LAURA
M-40379 MORALEDA SEPÚLVEDA, ESTHER
M-40380 MANZANO CARRASCO, LIDIA
M-40381 FEITO GÓMEZ, GUILLERMO
M-40382 CIFUENTES SIERRA, JISETH LILIANA
M-40383 ZAPATERO GARCÍA, ARANTZAZU
M-40384 GONZÁLEZ ARIBAS, OLGA
M-40385 PALOMARES GARCÍA, MERCEDES JUDITH
M-40386 RODRÍGUEZ GARCÍA, REBECA
M-40387 DÍAZ FUENTES, AURORA
M-40388 MARTÍNEZ AGUDO, ANA LUCÍA
M-40389 HARO ESCRIBANO, BEGOÑA
M-40390 BLANDINO SANTOS, MARÍA DEL MAR
M-40391 OSTOS BARRIO, NATALIA
M-40392 AYERBE CARRASCOSA, LORENA
M-40393 MARÍN EGEA, LAURA
M-40394 CABALLERO COSTA, LAURA
M-40395 VICENTE DE LA CAL, ÁNGELA
M-40396 VICENTE RUÍZ, MARÍA
M-40397 LÓPEZ-HERMIDA MARTÍNEZ, ALICIA
M-40398 SEGADOR GALLEGO, ESTHER
M-40399 FRANCO SÁNCHEZ, CARLA
M-40400 GARCÍA DÍAZ-UFANO, ÁLVARO
M-40401 OLIVEIRA, RICHARD DE
M-40402 PÉREZ-FUENTES RUIZ, GABRIELA
M-40403 RÍOS GARRÁN, NURIA
M-40404 VILLAVARDE CENDÓN, ANTIA
M-40405 ALONSO SALINAS, ESTHER
M-40406 MARTÍN SÁEZ, NOELIA
M-40407 CHAPELA CHAPELA, PATRICIA
M-40408 SANTAMARÍA CISNEROS, PABLO
M-40409 MOLINA LOSADA, PAULA
M-40410 VELASCO GARCÍA-CASTRO, JOSÉ MANUEL
M-40411 GÓMEZ VERGARA, LUCÍA
M-40412 PEYRONA USERO, OLIMPIA
M-40413 SÁEZ-BRAVO CABRERA, MARÍA DE LOS ÁNGELES
M-40414 ORTIZ-TALLO MOYA, ANA CONCHA
M-40415 AROCA QUERO, ISABEL MARÍA
M-40416 RUIZ GONZÁLEZ, LUCÍA
M-40417 MENCHÉN LÓPEZ, SERGIO
M-40418 ESPINOZA GARCÍA, MARÍA

ÚLTIMOS ESTUDIANTES ASOCIADOS DE MADRID



D^a. Rocío Jiménez Vera
 D.N.I. 123456789-E
 Estudiante Asociada EAM-0001

EAM-01073 DOBRICA, VICTORITA
EAM-01074 MARTÍNEZ AGUILAR, ALICIA
EAM-01075 REVERTER BELLISCO, SARA
EAM-01076 TROYANO DÍAZ, BEATRIZ
EAM-01077 FERNÁNDEZ LIGERO, ANTONIO
EAM-01078 GIL CANTARERO, PEDRO MARIANO
EAM-01079 COGHEN ABAD, PAULA MERCEDES
EAM-01080 RÁBAGO LORCA, SONIA
EAM-01081 GONZÁLEZ LECUNA, MILDRED REBECA
EAM-01082 CONTRERAS CARRASCO, BLANCA
EAM-01083 ARBÁS SÁNCHEZ, ÁNGELA
EAM-01084 PRADOS BARAJAS, CARMEN

EAM-01085 FARIÑA BRAZÓN, LUCÍA NAZARET
EAM-01086 ALGORA GARCÍA, CARLOTA
EAM-01087 HERALOVA, HANA
EAM-01088 SORIA RIVERO, MARÍA LOURDES
EAM-01089 GONZÁLEZ MORA, SOFIA DE LA ALMUDENA
EAM-01090 SOWA MADRA, KATARZYNA
EAM-01091 BLÁZQUEZ GARCÍA, ABRAHAM
EAM-01092 GOLMAYO FERNANDEZ, ERNESTO
EAM-01093 LÓPEZ GALIN, ENRIQUE
EAM-01094 MARTÍNEZ CAMPOS, AURORA
EAM-01095 MARTÍNEZ SALVADOR, AINARA

GRUPOS DE TRABAJO DEL COLEGIO

En la actualidad hay cerca de 60 grupos que trabajan por el desarrollo e investigación de la Psicología en sus múltiples campos de actuación, promocionando así nuestra profesión y generando nuevas expectativas profesionales.

Desde estos grupos de trabajo se impulsa el desarrollo de nuevas técnicas y procedimientos de intervención y se fomenta el encuentro entre profesionales con experiencias o intereses comunes dentro de la Psicología. Los grupos de trabajo colaboran para la difusión de nuestra profesión entre el propio colectivo y también en el ámbito social, creando y colaborando con programas de sensibilización. Se analizan las distintas

aportaciones de la Psicología en diferentes ámbitos de aplicación y se generan nuevas alternativas, reforzando y difundiendo las existentes.

Los colegiados y colegiadas que deseen investigar o desarrollar algún tema relacionado con la Psicología pueden constituir un grupo de trabajo con colegas de profesión que compartan el mismo interés. El Colegio facilitará la infraestructura necesaria para el desarrollo de su actividad.

Las personas interesadas en contactar o participar, por primera vez, en los grupos de trabajo deben solicitarlo a través del correo: grupostrabajo@cop.es

CREATIVIDAD APLICADA

Foro para el estudio y la práctica de la creatividad, haciendo un especial hincapié en la aplicación práctica de las técnicas creativas para la prevención y resolución de problemas.

E-mail: grupostrabajo@cop.es

DIVERSIDAD SEXUAL Y GÉNERO

Espacio de reflexión en torno a Diversidad Sexual y Género que facilite un conjunto de buenas prácticas de todos los profesionales de la Psicología, con el compromiso en la promoción y prevención de la salud mental del colectivo LGTBI.

E-mail: diversidadsexual@cop.es

EDUCACIÓN PSICOLÓGICA

Abrir un nuevo campo para la Psicología en el sistema educativo y conseguir que la Educación Psicológica sea una asignatura en el mismo, con la finalidad de mejorar los niveles de bienestar y de rendimiento de los/as estudiantes. **Próxima reunión, 29 de noviembre a las 20.00 h. Videoconferencia.**

E-mail: grupostrabajo@cop.es

EMDR

Trabajar con esta terapia como modelo de partida, fijándose en los diferentes aspectos que la componen e investigando en su eficacia y sus resultados. **Próxima reunión, 23 de noviembre a las 10.00 h. Videoconferencia.**

E-mail: grupoemdr@cop.es

ENFERMEDADES NEURODEGENERATIVAS, RARAS Y CRÓNICAS (GEN)

Fomentar el encuentro entre compañeros con experiencia o interés en este tipo de enfermedades para intercambiar conocimientos y contribuir a la difusión social de nuestro papel como psicólogos. **Próxima reunión, 24 de noviembre a las 9.00 h. Videoconferencia.**

E-mail: g.neurodeg@cop.es

ENFOQUE CORPORAL EN LA TERAPIA PSICOLÓGICA

Ampliar las herramientas del psicólogo clínico a través del análisis y aplicación de técnicas corporales y vivenciales. **Próxima reunión, 3 de noviembre a las 13.00 h. Videoconferencia.**

E-mail: grupostrabajo@cop.es

ESTUDIO E INVESTIGACIÓN DE LA CONDUCTA SUICIDA

Contribuir al estudio e investigación de la conducta suicida, promover planes de prevención y apoyo a las familias y resaltar la importancia del suicidio en el ámbito nacional.

E-mail: grupoestudiosuicidio@cop.es

GRUPO DE VETERANÍA

Promover el envejecimiento activo, por medio de la promoción de conferencias, sesiones de cine fórum, excursiones culturales y de recreo.

E-mail: grupoveterania@cop.es

HUMOR Y OPTIMISMO INTELIGENTES «RISOTERAPIA»

Investigar, desarrollar y divulgar el buen sentido de humor (Risoterapia), no sólo entre los profesionales de la salud, sino también entre el público en general.

E-mail: buenhumor@cop.es

INCLUSIÓN LABORAL DE LAS PERSONAS CON DISCAPACIDAD

El estudio, debate y promoción de medidas de sensibilización, divulgación, información, prevención y formación relativas a la inclusión laboral de personas con discapacidad en las organizaciones, desde la perspectiva de la Psicología del Trabajo.

E-mail: grupostrabajo@cop.es

INTELIGENCIA EMOCIONAL

La promoción, la divulgación, el estudio de la Inteligencia emocional, la empatía y la asertividad junto al desarrollo de los conceptos asociados como puedan ser la autoestima y el autoconcepto.

E-mail: inteligenciaemocional@cop.es

INTERVENCIÓN EN REHABILITACIÓN EN SALUD MENTAL

Conocer y compartir herramientas y competencias de evaluación, intervención y seguimiento de personas con enfermedad mental grave y duradera (EMGD) en recursos de rehabilitación. **Próxima reunión, 17 de noviembre a las 9.30 h en la 3ª planta.**

E-mail: rps@cop.es

INTERVENCIÓN PSICOLÓGICA EN DESAPARICIONES

Trabajar para establecer pautas adecuadas de intervención psicológica con los diferentes actores implicados en una desaparición, en las diferentes fases del proceso. Promover actuaciones preventivas frente a nuevas desapariciones, y nuevas investigaciones que den respuesta a este problema.

E-mail: gipd@cop.es

INTERVISIÓN: APOYO Y ASESORAMIENTO ENTRE PROFESIONALES

El objetivo de este grupo es crear un espacio común de reflexión, apoyo y asesoramiento mutuo entre compañeras y compañeros.

E-mail: red.intervision.madrid@cop.es

LA HIPNOSIS COMO HERRAMIENTA EN LA PSICOLOGÍA APLICADA

Punto de encuentro entre psicólogos interesados en aplicaciones de la hipnosis con el fin de compartir experiencias y técnicas que puedan ser de utilidad en el campo profesional de la Psicología. **Próxima reunión, 28 de noviembre a las 10.00 h en la 3ª planta.**

E-mail: hipnosis@cop.es

MALTRATO / ABUSO SEXUAL INFANTIL

Promoción de los buenos tratos a la infancia, facilitando la detección temprana e intervenciones eficaces en maltrato infantil, así como el desarrollo e impulso de programas de prevención. **Próxima reunión, 17 de noviembre a las 9.00 h. Videoconferencia.**

E-mail: maltratoinfantil.copmadrid@cop.es

NEUROMODULACIÓN APLICADA A LA PSICOLOGÍA

Se pretende profundizar y estudiar los avances de las técnicas de neuromodulación aplicadas a todos los ámbitos de la Psicología (neuroterapias como Neurofeedback/Biofeedback).

E-mail: grupostrabajo@cop.es

NUEVOS CONSTRUCTOS Y METODOLOGÍAS PARA EL DESARROLLO DEL TALENTO EN LA ERA DIGITAL

Elevar la dimensión energética del ser humano a la categoría de inteligencia mediante el estudio, investigación y fundamentación científica del nuevo constructo de Inteligencia Energética. **Próxima reunión, 6 de noviembre a las 16.00 h. Videoconferencia.**

E-mail: nuevosconstructosennergia@cop.es

PRÁCTICA PSICOLÓGICA ON-LINE

Estudio y análisis de las herramientas on-line para el trabajo en Clínica, Educativa, Recursos Humanos, y sus aplicaciones en Internet. El subgrupo mHealth en Salud Mental se dedica a crear y explorar herramientas de salud móvil (apps y wearables) que mejoren la salud mental, así como generar datos para realizar estudios psicológicos.

E-mail: online@cop.es

PROMOCIÓN DEL BUEN TRATO HACIA LAS PERSONAS MAYORES

Favorecer una imagen realista sobre las personas mayores y promover las buenas prácticas en el trabajo con este colectivo, tanto de los psicólogos como de otros profesionales que trabajan con ellos.

E-mail: grupostrabajo@cop.es

PSICOLOGÍA AERONÁUTICA

Fomentar el encuentro entre profesionales y la difusión del trabajo de los psicólogos aeronáuticos, así como difundir la relación tan estrecha existente entre la seguridad aérea y la Psicología.

E-mail: psicologiaaeronautica@cop.es

PSICOLOGÍA CLÍNICA EN LA SANIDAD PÚBLICA

Ayudar a promover, visibilizar y diferenciar la figura del Facultativo Especialista en Psicología Clínica en la Sanidad Pública, mediante la defensa y difusión de sus funciones, competencias e identidad.

E-mail: grupostrabajo@cop.es

PSICOLOGÍA COACHING

Foro de difusión, promoción e información acerca de la Psicología Coaching. Su función es promover la figura del Psicólogo Experto en Coaching.

E-mail: psico-coach@cop.es

PSICOLOGÍA, COMUNICACIÓN Y POLÍTICA

Investigar las condiciones que producen los votos y los acuerdos, dar a conocer los factores que generan las corrientes de opinión, analizar los medios de comunicación en sus diferentes vertientes.

E-mail: grupostrabajo@cop.es

PSICOLOGÍA DEL ENVEJECIMIENTO Y DE LAS DEMENCIAS

Aunar conocimientos y experiencias en torno al envejecimiento activo, la prevención del deterioro cognitivo y la intervención en enfermedades neurodegenerativas activas como el Alzheimer.

E-mail: grupostrabajo@cop.es

PSICOLOGÍA E INTERGENERACIÓN EN EL ENTORNO LABORAL

Este grupo pretende ser un observatorio de las prácticas generacionales de RRHH y las variaciones del bienestar psicológico de las 6 generaciones actualmente conviviendo en el ámbito laboral.

E-mail: grupostrabajo@cop.es.

PSICOLOGÍA EN LA EVALUACIÓN DE PERSONAS EN LAS ORGANIZACIONES

Reflexión de alto nivel para la disciplina del Reclutamiento y la Selección, atendiendo, desde la selección individual a la masiva, y posibilitando el conocimiento y el reciclaje permanente. **Próxima reunión, 7 de noviembre a las 18.00 h en la 3ª planta.**

E-mail: evaluapersonas-org@cop.es

PSICOLOGÍA FORENSE

Promover un lugar de encuentro donde actualizar y compartir conocimientos, potenciando redes de investigación y formación en el ámbito de la Psicología Forense.

E-mail: grupopsicologiaforense@cop.es

PSICOLOGÍA, FORMACIÓN Y DESARROLLO DE PERSONAS

El papel del psicólogo en las áreas de formación y desarrollo de personas en empresas y organizaciones. **Próxima reunión, 21 de noviembre a las 17.30 h. en la 3ª planta.**

E-mail: formacionydesarrollo@cop.es

PSICOLOGÍA PERINATAL

Conocer y difundir la Psicología Perinatal, así como concretar el papel del psicólogo que trabaja en este campo, definiendo para ello la formación más adecuada.

E-mail: perinatal@cop.es

PSICOLOGÍA POSITIVA APLICADA

Tomar contacto con profesionales que se dedican a la Psicología Coaching y la formación desde el enfoque de las fortalezas y las emociones positivas para poder compartir diferentes formas de trabajo y experiencias en el uso de estas herramientas.

E-mail: psicologiapositiva@cop.es

PSICOLOGÍA, VIDEOJUEGOS Y ESPORTS

Estudiar y analizar la Psicología en los videojuegos y esports, así como sus aplicaciones prácticas.

E-mail: grupostrabajo@cop.es

PSICOLOGÍA Y ADICCIONES

Desarrollar una línea de trabajo dirigida al incremento del conocimiento del papel del psicólogo en las drogodependencias y en otras adicciones. **Próxima reunión, 22 de noviembre a las 21.00 h. Videoconferencia.**

E-mail: psicologiayadicciones@cop.es

PSICOLOGÍA Y ARTES AUDIOVISUALES Y ESCÉNICAS

Promoción de la Psicología dentro del ámbito audiovisual, abriendo así otras expectativas profesionales para los psicólogos.

E-mail: psico.mediosarte@cop.es

PSICOLOGÍA Y DOLOR

Promover el estudio y la investigación psicológica del dolor en general y de la fibromialgia en particular.

E-mail: psicologiaydolor@cop.es

PSICOLOGÍA Y ECONOMÍA

La Psicología Aplicada a la conducta económica, profundizando en el estudio, investigación y difusión de las variables, procesos y mecanismos psicológicos a través de los cuales se produce el comportamiento económico.

E-mail: psicoeconomia@cop.es

PSICOLOGÍA Y MARKETING, PUBLICIDAD Y CONSUMO

Estudio y debate sobre el desarrollo y aplicaciones de la Psicología y su relación con el marketing, la publicidad, el comportamiento del consumidor, las nuevas formas de comunicación con clientes y la experiencia de compra.

E-mail: psico-mk@cop.es

PSICOLOGÍA Y MEDITACIÓN

Tradiciones meditativas, marcos conceptuales y ámbitos de aplicación en Psicología. **Próxima reunión, 28 de noviembre a las 15.00 h. Videoconferencia.**

E-mail: psicologiaymeditacion@cop.es

PSICOLOGÍA Y PSICOTERAPIA TRANSPERSONAL

Facilitar, desde una perspectiva científica y humana, el desarrollo y difusión (en ámbitos académicos y no académicos) de la Psicología y la Psicoterapia.

E-mail: transpersonal@cop.es

PSICOLOGÍA Y SALUD LABORAL

Destacar el papel del psicólogo en la evaluación, prevención e intervención de los riesgos psicosociales y el fomento de la salud en el ámbito laboral. **Próxima reunión, 21 de noviembre a las 18.00 h en la 3ª planta.**

E-mail: saludlaboral@cop.es

PSICOLOGÍA Y TECNOLOGÍA

Trabajar sobre las nuevas tendencias de trabajo, innovación y uso de nuevas tecnologías en interacción humana y de las personas con los sistemas y programas informáticos para comprender las aportaciones y descubrimientos que desde la ciencia psicológica existen y se pueden desarrollar en este campo.

E-mail: grupostrabajo@cop.es

PSICOLOGÍA Y VIOLENCIA DE GÉNERO

Llevar a cabo actuaciones de investigación, sensibilización, divulgación e intervención para mejorar y unificar los modelos de intervención existentes desde una perspectiva de género. **Próxima reunión, 29 de noviembre a las 18.00 h. en la 3ª planta.**

E-mail: violenciadegenere@cop.es

PSICÓLOGOS DE URGENCIAS, EMERGENCIAS Y CATASTROFES

Trabaja sobre nuevas técnicas y procedimientos de intervención, duelo, etc. con el fin de ser un referente en la Psicología de Emergencias. **Próxima reunión, 23 de noviembre a las 19.30 h. Videoconferencia.**

E-mail: gecomp@cop.es

PSICOONCOLOGÍA Y PSICOLOGÍA EN CUIDADOS PALIATIVOS

Difundir las funciones del psicólogo en Oncología y en cuidados paliativos y promover el conocimiento en estos campos asesorando a los colegas que así lo soliciten.

E-mail: gruponco@cop.es

PSICOTERAPIA HUMANISTA

Estudio de los diversos modelos de psicoterapia humanista. Sus objetivos son: difundir y dar a conocer entre los participantes las diferentes corrientes psicológicas encuadradas dentro de la Psicología humanista.

E-mail: grupostrabajo@cop.es

RORSCHACH Y TÉCNICAS PROYECTIVAS

Promover un espacio de intercambio y reflexión entre psicólogos que utilizan o desean utilizar el Rorschach y los métodos proyectivos en sus diferentes áreas de actuación, compartiendo los avances que se vayan produciendo en dichas técnicas. **Próxima reunión, 17 de noviembre a las 10.00 h. Videoconferencia.**

E-mail: grupostrabajo@cop.es

SENSIBILIZACIÓN EN SEGURIDAD VIAL

Analizar el papel de los profesionales de la Psicología en el ámbito de una Educación Vial, para conseguir la máxima sensibilización y cambio de actitudes. **Próxima reunión, 15 de noviembre a las 10.30. Videoconferencia.**

E-mail: gt.seguridad.vial@cop.es

TCA Y TRATAMIENTO PSICOLÓGICO DE LA OBESIDAD

Desarrollo del campo de la intervención en los TCA y el tratamiento de la obesidad y el sobrepeso desde un enfoque psicológico. **Próxima reunión, 14 de noviembre a las 10.00 h. en la 3ª planta.** E-mail: grupostrabajo@cop.es

TERAPIA ASISTIDA POR ANIMALES

Promocionar el conocimiento de las modalidades de intervención con animales como asistentes en terapias psicológicas, tales como la agorafobia, depresión, alzheimer, ansiedad, etc.

E-mail: grupostrabajo@cop.es

TERAPIA BREVE ESTRATÉGICA

Espacio de encuentro para los profesionales de la Psicología Clínica en el que comparta su trabajo y experiencias relacionadas con el empleo de la Terapia Breve Estratégica. **Próxima reunión, 24 de noviembre a las 10.30 h. en la 3ª planta.**

E-mail: grupostrabajo@cop.es

TERAPIA FOCALIZADA EN LA EMOCIÓN

Tener un lugar de encuentro entre profesionales de la Psicología que trabajan desde el marco de la Terapia Focalizada en la Emoción. **Próxima reunión, 10 de noviembre a las 15.00 h. Videoconferencia.**

E-mail: grupostrabajo@cop.es

TERAPIA NARRATIVA

Crear un espacio para la difusión, el desarrollo y la investigación de la Terapia Narrativa, a través de revisión de textos, reflexiones críticas, supervisión y presentación de casos y ofertas formativas.

E-mail: grupostrabajo@cop.es

TRASTORNOS DEL ESPECTRO AUTISTA

Crear un espacio de referencia para profesionales interesados en autismo, con el fin de tratar temas de actualidad, atendiendo a los diversos ámbitos: educativo, clínico y social.

E-mail: grupostrabajo@cop.es

Nota informativa: Si desea participar en alguno de los grupos, contacte previamente a través del correo electrónico: grupostrabajo@cop.es

FORMACIÓN CONTINUA

Información general

La oferta formativa del Colegio Oficial de la Psicología de Madrid facilita el desarrollo profesional permanente de los y las profesionales de la Psicología para la mejora de su praxis profesional.

Las actividades formativas se desarrollan en un contexto de aprendizaje desde una metodología teórica/práctica, cuyo objetivo es dotar a los psicólogos y psicólogas de habilidades, herramientas y técnicas actualizadas para poder ayudar a las personas en su proceso de cambio de una forma rápida y eficaz. Cada participante cuenta con un espacio donde poder interaccionar con otros profesionales que comparten sus inquietudes y deseos de aprender, mejorar y compartir sus conocimientos, actuaciones y experiencias, desde la práctica y para la práctica profesional.

El Colegio con el compromiso de facilitar y acompañar en la profesión, pone a su disposición un amplio catálogo de cursos impartidos por docentes expertos en cada área de la Psicología. Desde el Departamento de formación se ofrecen cursos, conferencias, jornadas, másters y expertos de Psicología a distancia y presenciales, dirigidos a psicólogos/as y estudiantes de los últimos cursos del Grado de Psicología. Las personas interesadas en ampliar la información pueden dirigirse a la página Web colegial (www.copmadrid.org/web/formacion).

Más información: Telf: 91 541 99 99 · E-mail: formacion@cop.es

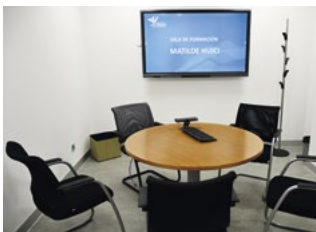

Jornadas Profesionales



JORNADA INTERNACIONAL DE PSICOTERAPIA DE PAREJA



SECCIÓN DE
PSICOLOGÍA CLÍNICA,
DE LA SALUD Y PSICOTERAPIA

Colabora:



Organizada por la Sección de Psicología Clínica, de la Salud y Psicoterapia.

La intervención en pareja requiere de una serie de conocimientos técnicos y del desarrollo de competencias específicas que ayuden a los profesionales a mejorar sus resultados. En los últimos años los enfoques de psicología y la psicoterapia han permitido desarrollar una disciplina conceptual y metodológica para mejorar el abordaje en la pareja. Estas jornadas están diseñadas como un espacio para recoger lo que los especialistas más reputados en el campo están haciendo en la psicoterapia de pareja y así incorporar los últimos avances al trabajo que hacemos con los pacientes en nuestras sesiones.

Ponentes: Luciano Luteran, Marcela Giraldo y Manuel Hernández Pacheco.

Duración: 6 horas.

Fecha: sábado, 18 de noviembre de 10.00 a 18.00 h.

Lugar de celebración: Facultad de Psicología de Universidad Complutense de Madrid.
Salón de Actos José Germain. Campus de Somosaguas, Ctra. de Húmera, s/n, 28223 Pozuelo de Alarcón, Madrid.

Inscripción: 100 € (10 % descuento para todos/as los/as colegiados/as desempleados/as, colegiados/as jubilados/as, estudiantes asociados/as y miembros de la Sección de Psicología Clínica, de la Salud y Psicoterapia).

Presencial

III JORNADA AVANCES Y NUEVOS RETOS EN MALTRATO EN LA INFANCIA Y ADOLESCENCIA: CUANDO LA COMUNICACIÓN SE COMPLICA- GRABACIÓN. CÓD.JG2317



Esta actividad tuvo lugar el pasado sábado, 18 de mayo de 2023. Dada la excelente acogida recibida, se ofrece la grabación de la Jornada las ponencias magistrales de las docentes expertas, de reconocido prestigio y Divulgar, sensibilizar y formar en la respuesta frente al maltrato y abuso sexual infantil en población especialmente vulnerable.

Ponentes: María Jesús Juárez Lozano, Laura Martín Cámara, Selma Fernández Vergara, Regina Vila Badia, Sara Collantes Mateos, Francisco Collazos Sánchez, Agnès Mayoral Castany y Laura Rodríguez Díaz.

Duración: 6 horas.

Inscripción: 10 € (10 % de descuento a todos los Psicólogos/as colegiados/as de Madrid des-empleados/as, jubilados/as).

Online

IV JORNADA DE LA COMUNIDAD DE MADRID DE PSICOLOGÍA DEL DEPORTE Y RENDIMIENTO HUMANO. CÓD. SDJ2320



Esta actividad se enmarca en el proceso de consolidación y difusión de la Psicología de la Actividad Física y el Deporte y del psicólogo/a del deporte, tanto en Madrid como España, a través del propio Colegio Oficial de la Psicología de Madrid. Es una oportunidad para los colegiados/as del Colegio Oficial de la Psicología de Madrid, estudiantes de Psicología y demás profesionales del área de acceder a la experiencia profesional y trabajos aplicados del psicólogo/a en el contexto deportivo y esports.

Ponentes: Alejo García-Naveira, Manuel Aguilar Marchal, Juan Pedro Vegas Rodríguez, Julio García Mera, Javier Limones Rodríguez, Joshua Zapata González, Marcos Gullón Ferrera, Toñi Martos Moreno, Lola Fernandez Ochoa, Nacho Solana, Roberto Ruiz-Barquín, Víctor Rubio Franco, Héctor Gutiérrez Rodríguez, Celia Domínguez Gallego, Pablo Arroyo Castro, María Martínez García, Obdulia Tejón López, Marta Redondo Delgado, Ana de Cevallos Rodríguez, Miguel Santolaya de Suñer, Paula del Villar Olmeda, Antonio José de la Cuesta, Fátima Sánchez Beleña, Pilar Jerez Villanueva, Cristina Morales Martín, María del Mar López Lainez, María Arsuaga G-Pelayo y Lorena Rodríguez Salas.

Viernes 24 de noviembre

16.00 horas. Presentación e inauguración de las Jornadas. Alejo García-Naveira. Coordinador de la Sección de Psicología de la Actividad Física y del Deporte del Colegio Oficial de la Psicología de Madrid.

Área Temática 1: Retiro deportivo y Psicología del Deporte.

16.30 h. Mesa 1. Retirada vs. abandono de la práctica deportiva: La importancia del trabajo desde la base en el ámbito del fútbol.

17.30 h. Mesa 2: "La retirada del deportista a través del Proyecto Fundación Blanca Fernández Ochoa".

18.30 h. **Área Temática 2: La Protección en la Infancia y Adolescencia en las Organizaciones Deportivas: aportaciones a realizar desde la Psicología del Deporte.**

Sábado 25 de noviembre

Área Temática 3: Casos prácticos: herramientas de evaluación e intervención en Psicología del Deporte.

10.00 h. Mesa 1: "Herramienta digital para evaluar e intervenir en variables psicológicas en deportistas de cantera".

Área Temática 4: Mujer, Deporte y Psicología del Deporte.

12.00 h. Mesa 1. Hacia la visibilización de la mujer en el deporte.

13.00 h. Mesa 2. ¿Super mujer?.

14.00 horas. Clausura de la Jornada. Alejo García-Naveira. Coordinador de la Sección de Psicología de la Actividad Física y del Deporte del Colegio Oficial de la Psicología de Madrid.

Inscripción: 10 €.

Presencial

WWW.COPMADRID.ORG



JORNADA SOLEDADES NO DESEADAS



Jornada sectorial sobre las Soledades No Deseadas desde los distintos ámbitos disciplinares y campos de actuación de la Psicología.

PROGRAMA

10.00h. Inauguración.

10.15h. Conferencia. Soledad, deterioro neuropsicológico y quejas cognitivas en población mayor.
Coordina: **Susana Vázquez Rivera**.
Ponente: **Mercedes Montenegro Peña**.

11.15h. Conferencia. La Soledad del entrenador.
Coordina: **Alejo García-Naveira Vaamonde**.
Ponente: **Manuel Aguilar Marchal**.

12.15h. Pausa-café.

12.45 h. Conferencia. "Ilusión positiva" Una herramienta psicológica ante la soledad no deseada.
Coordina: **Ana Belén Asensio Asensio**.
Ponente: **Lecina Fernández Moreno**

13.45 h. Descanso.

15.15 h. Conferencia. Las redes sociales y los adolescentes.
Coordina: **María Belén Cano López**.
Ponente: **Chus Pérez Crespo**.

16.15 h. Conferencia. Importancia de la Psicología educativa para prevenir y/o paliar los efectos negativos en los/as niños/as y adolescentes derivados de situaciones de soledad.
Coordina: **Antonio Labanda Díaz**.
Ponente: **A determinar**.

17.15 h. Conferencia. Ruptura de la dinámica laboral como una forma de soledad no deseada.
Coordina: **Luis Picazo Martínez**.
Ponente: **Javier Cerrudos Ruiz**.

18.15 h. Conferencia. Soledad No Deseada e Incapacidad.
Coordina: **José María Fernández Martínez**.
Ponente: **Montserrat Videgaín Llaneras**.

19.15 h. Clausura. **Timanfaya Hernández Martínez**.

Fecha: jueves, 25 de enero.

Entrada libre, previa inscripción

Presencial

Videoconferencia

Másters, Especialistas y Expertos



EXPERTO/A PSICODIAGNÓSTICO DE RORSCHACH. CÓD. XH2377



El entrenamiento en la administración, codificación e interpretación de Rorschach apenas se contempla en la formación universitaria oficial y su enseñanza se limita a ocasionales entidades privadas que no siempre garantizan su rigor científico y deontológico.

Los docentes de la Sociedad Española de Rorschach y Métodos Proyectivos, miembros de la International Rorschach Society, enseñan el Sistema Comprensivo: un enfoque integrador que mediante complejos análisis psicométricos ha extraído las variables con mayor validez y fiabilidad del test. El resultado es un instrumento que permite analizar elementos objetivos y subjetivos de la personalidad del examinado. Mediante el Rorschach se puede obtener información sobre el tipo de procesos psíquicos activados en el sujeto en el momento de ser evaluado, conociendo en qué medida están determinados por su desarrollo evolutivo y por su estructura psicopatológica, en sus vertientes cognitivas y dinámicas, intersubjetivas e interpersonales y, en algunos casos, también intrapsíquicas. Este curso ofrece el marco adecuado y con las suficientes garantías científicas en el entrenamiento de esta técnica, que mantiene su vigencia internacional como test psicológico de referencia en continua actualización desde hace cien años, y es la más demandada en ámbitos forenses y clínicos para el diagnóstico diferencial.

Ponentes: Ana Fernández-Manchón García, Natividad Briones del Dedo, Cristina Fernández Belinchón, Pilar Ortiz Quintana y Lilian Ospina Martínez.

Duración: 100 horas (24 horas de teoría y 76 horas de prácticas).

Fecha de inicio: 8 de noviembre.

Inscripción: 700 € (10 % descuento para todos/as los/as colegiados/as desempleados/as, colegiados/as jubilados/as y estudiantes asociado/as).

Presencial

Online

XII EDICIÓN EXPERTO/A EN INTERVENCIÓN PSICOLÓGICA CON VÍCTIMAS DE VIOLENCIA DE GÉNERO. CÓD. X2405

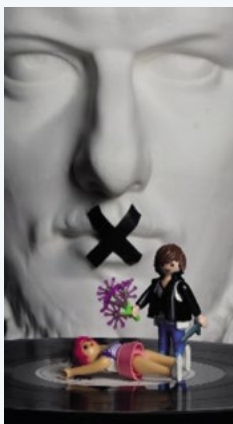

La violencia de género no sólo es la violencia que un hombre desarrolla contra la mujer que es o fue su pareja sentimental. La violencia de género engloba todas las acciones sociales, culturales e individuales que atentan contra el bienestar y los derechos de las mujeres y que se desarrollan contra éstas por el mero hecho de ser mujeres y, por tanto, por ser consideradas inferiores o subordinadas a los hombres. Una de sus manifestaciones es el maltrato en la pareja, el comportamiento que despliega un hombre que quiere dominar, controlar, poseer a la mujer que dice querer y que abarca un amplio abanico de violencia, física, psicológica, económica, social, sexual etc... Éste es uno de los grandes problemas tanto de nuestra sociedad actual como de nuestra historia. Un volumen muy alto de mujeres, niñas y niños sufren este problema en nuestro país y en el mundo. Indirectamente muchos hombres también lo padecen, como, por ejemplo, tienen que sufrir un trauma difícilmente recuperable los padres, hermanos... de las mujeres asesinadas por sus parejas.

En este curso nos vamos a centrar en estudiar y explicar este tipo de violencia de género, así como en la intervención psicológica que desarrollar con las mujeres y niño@s que la han sufrido para eliminar las secuelas que pudo dejar en ell@s. Como profesionales tenemos la responsabilidad de comprender a fondo este fenómeno, así como conocer la metodología psicológica para atender a las mujeres y menores supervivientes de la violencia de género puesto que estas cifras nos indican que va a ser frecuente que en nuestro desempeño profesional nos encontremos con esta problemática. Este curso pretende facilitar este conocimiento y las capacidades para aplicarlo. Si no le damos la espalda a la violencia podremos acabar con ella.

Ponentes: Olga Barroso Braojos, Beatriz Arizmendi González, Israel Berenguer Muñoz, Beatriz Córdoba Castellanos, Nuria Mateos de la Calle, Pablo Nieva Serrano, Iñaki Lajud Alastrué, Elisabeth Ortega Suárez, Paula Roldán Gutiérrez y Miren Itxaso Sasiain Villanueva.

Duración: 142 horas.

Fecha de inicio: 12 de enero de 2024.

Inscripción: 1.180€ (10 % descuento para todos/as los/as colegiados/as desempleados/as, colegiados/as jubilados/as y estudiantes asociado/as).

Presencial

IX EDICIÓN EXPERTO/A EN HIPNOSIS CLÍNICA. CÓD. X2404



La hipnosis como procedimiento terapéutico, puede ser considerada como una de las técnicas más antiguas que se conocen para provocar cambios en los procesos cognitivos, afectivos, psicofisiológicos, perceptuales y conductuales a través de la sugestión (González Ordi, 2013).

La hipnosis resulta una herramienta de tratamiento valiosa para una amplia variedad de problemas psicológicos y/o médicos, ayudando a mejorar la calidad de vida de los pacientes sustancialmente (Brann, Owens y Williamson, 2012; Elkins, 2017; Nash y Barnier, 2012).

Existe evidencia científica sobre la eficacia clínica de la hipnosis, contrastada a través de estudios clínicos controlados y aleatorizados y de estudios de meta-análisis, especialmente centrados en la hipnosis como potenciador de la terapia cognitivo-conductual, el manejo de la ansiedad y el estrés emocional, depresión, dolor agudo y crónico, el manejo de efectos

adversos de la quimioterapia, el manejo de la ansiedad y dolor en procedimientos médicos invasivos, trastornos Psicossomáticos, problemas gastrointestinales – intestino irritable, trastornos del sueño – insomnio, estrés agudo y postraumático y trastornos disociativos y conversivos (González Ordi, 2018).

El presente curso pretende dar a conocer de forma eminentemente aplicada los diversos procedimientos hipnóticos existentes para ayudar al tratamiento de estas patologías, desde una perspectiva eminentemente cognitivo-conductual y biopsicosocial.

Ponentes: Héctor González Ordi y Pilar Capilla Ramírez.

Fecha de inicio: 19 de enero de 2024.

Duración: 100 horas.

Inscripción: 900 € (10 % de descuento a todos los colegiados/as de Madrid desempleados/as, jubilados/as y estudiantes asociados/as).

Presencial

WWW.COPMADRID.ORG



IV EDICIÓN DEL EXPERTO/A EN INTERVENCIÓN PSICOLÓGICA CON MENORES VÍCTIMAS DE VIOLENCIA DE GÉNERO. CÓD. XO2407



Las y los menores víctimas de violencia de género suelen ser las personas más invisibles de este tipo de violencia. Cuesta mucho entender que las niñas y niños se ven inmersos en procesos traumáticos enormemente dolorosos y aterradores, en los cuales no saben cómo entender, ni manejar, cuando viven en un entorno donde su modo de relación es la violencia, donde las personas que deben de protegerles en su ámbito más íntimo, en sus propias casas, se dañan y son dañadas.

Con este curso, ideado desde la perspectiva más práctica posible, persigue el objetivo de que los psicólogos y las psicólogas sean capaces de afrontar y conocer con más profundidad los escenarios donde se desarrolla la violencia de género, los agentes implicados, el proceso emocional de estos niños y niñas por el que les obligan a transitar y su fuerte impacto es su desarrollo físico y psico afectivo. De la misma forma, veremos un modo de intervención, y herramientas útiles para los y las profesionales que nos dediquemos a la importante y ardua tarea de acompañarlos en estos procesos, a la vez que se les muestra una forma de relación diferente y positiva, bien tratante con un adulto.

Coordinadora: Esther Vázquez Hurtado. **Equipo docente:** Begoña López Anguita, Nuria Mateos de la Calle, Laura Rodríguez Navarro y María Rufo Nieto

Duración: 100 horas.

Fecha: Del 19 de enero al 19 de junio de 2024.

Inscripción: 500 € (10 % de descuento a todos los colegiados de Madrid desempleados/as, jubilados/as y estudiantes asociados/as).

Online

II EDICIÓN DEL EXPERTO/A EN PSICOLOGÍA AUDIOVISUAL Y ESCÉNICA. COD. XH2408



Desde la Psicología, existe también un interés creciente por incluir herramientas artísticas como complemento y apoyo a nuestro trabajo diario.

Tras cuatro ediciones del Curso "Formación Básica en Psicología Audiovisual y Escénica", en el que se exponían de forma sucinta las posibilidades de intervención psicológica en el ámbito artístico (teatral, audiovisual, musical, dancístico...), hemos considerado necesario ampliar esta formación a un curso de experto, en el que podamos profundizar en las materias y recursos psicológicos que pueden optimizar el trabajo de creadores, intérpretes y directores de equipos artísticos y desarrollar de forma más exhaustiva metodologías prácticas que doten al alumnado de herramientas con las que desenvolverse de forma eficaz en este ámbito emergente para los psicólogos.

Coordinadora: Ana María Fernández Rodríguez. **Equipo docente:** María de los Llanos de Miguel Pérez y Cristina Viartola Braña

Duración: 100 horas.

Fecha: Del 16 de febrero al 8 de junio de 2024.

Inscripción: 950 € (10 % de descuento a todos los colegiados de Madrid desempleados/as, jubilados/as y estudiantes asociados/as).

Presencial

Online

IV EDICIÓN EXPERTO/A EN PSICODIAGNÓSTICO A TRAVÉS DE PRUEBAS PROYECTIVAS. HERRAMIENTAS DE COMPRENSIÓN EN NIÑOS, ADOLESCENTES Y ADULTOS. CÓD.XH2402

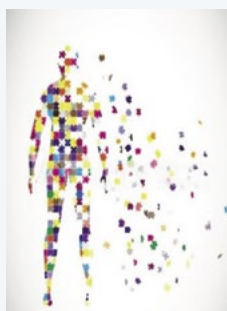

Programa presencial u online de formación en psicodiagnóstico, orientado al entrenamiento teórico y práctico del proceso de evaluación de adultos, adolescentes y niños sirviéndonos de instrumentos proyectivos como base de la comprensión del sujeto.

Ponentes: Ponentes: Esther Roperti Páez-Bravo, Marisol Valado Rodríguez, Amparo Bastos Flores, María Jesús Martín Fuentes, Carolina Alises Ropero, Florencia Poy Carulli, Marta Fernández Arcos, Pedro Ortiz Cermeño y M^a Eugenia Giraudo.

Duración: 100 horas

Fechas: Del 3 de febrero al 7 de julio del 2024.

Inscripción: 975 € (10 % descuento para todos/as los/as colegiados/as desempleados/as, colegiados/as jubilados/as y estudiantes asociado/as).

Presencial

Online



SEMINARIO INTERNACIONAL DE TRASTORNOS DE LA PERSONALIDAD LÍMITE. TFP-A: UNA TÉCNICA PARA TLP EN LA ADOLESCENCIA. OTTO KERNBERG-GRABACIÓN. CÓD. SCCOG2339



Esta actividad tuvo lugar el pasado sábado, 17 de junio de 2023. Dada la excelente acogida recibida, se ofrece la grabación del Seminario con el objetivo de facilitar la escucha del Dr. Kernberg considerado la figura más importante a nivel mundial en relación a la investigación y tratamiento de los trastornos de la personalidad, en especial los trastornos borderline o límite de la personalidad (TLP).

Ponente: Dr. Otto Kernberg.

Duración: 3 horas.

Inscripción: 10 € (10 % de descuento a todos los Psicólogos/as colegiados/as de Madrid desempleados/as, jubilados/as).

Online

CURSO CÓMO SER UN/A PSICÓLOGO/A A DOMICILIO. CÓD. O2109



En este curso se adquirirán y mejorarán competencias y habilidades para el desarrollo de la Psicología a domicilio, conociendo las características de la atención domiciliar y sus elementos diferenciales respecto a la que se realiza en consulta. Se abordarán los trastornos que tienen mayor prevalencia en el entorno domiciliario conociendo aspectos claves del encuadre, empezando por la atención telefónica y su importancia, la evaluación con la observación como técnica elegida y la intervención en sus diferentes niveles de actuación, así como las situaciones comprometidas y conflictivas que pueden darse en el entorno domiciliario. Además, esta acción formativa ofrece pautas para el diseño y aplicación de tratamientos individualizados adaptados a la problemática específica de cada caso.

Ponentes: Natalia Pedrajas, Katya Vázquez Quer, Roberto Castillejo Río, Carla Rodríguez Caballero, Almudena García Junceda.

Duración: 30 horas. Tiempo límite para realizarlo 2 meses desde la matrícula.

Es una actividad online autoadministrada donde cada alumno controla su ritmo de trabajo con tutorías por parte de la coordinadora experta. Es de acceso libre tras la matrícula.

Inscripción: 150 € (10 % de descuento a todos los Psicólogos/as colegiados/as de Madrid desempleados/as, jubilados/as).

Online

CURSO ABUSO SEXUAL INFANTIL: INTERVENCIÓN PSICOLÓGICA EN LA INFANCIA Y ADOLESCENCIA. COD. CH2434

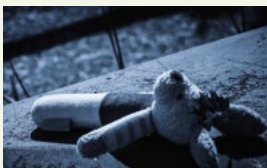

Entre un 10 y un 20% de la población española ha sufrido abuso sexual infantil (ASI) (Save the Children, 2017). Este tipo de violencia tiene graves consecuencias que requieren una adecuada prevención, detección y tratamiento, para prevenir unas secuelas, muchas veces, severas y crónicas.

Este curso ayudará a estudiantes y profesionales de la Psicología a comprender detalladamente la problemática del ASI, así como a llevar a cabo una adecuada detección e intervención con niños, niñas y adolescentes, utilizando las técnicas más actualizadas y avaladas por las Guías Internacionales. Además, incluirá los avances en investigación y tratamiento en otros ámbitos, como

los de trauma y apego, imprescindibles para un adecuado abordaje.

Coordinadora y ponente: Laura Núñez Moreno.

Ponentes: Estefanía Igartua Escobar, Rocío Castillo Merino, Nieves Lara Peiró, Ana Puertas Fernández, Susana Urrea Martín, Jazmine López Fernández, Victoria Espinosa Lorenzo, Zzen Mayordomo González y Natalia Ortega de Pablo.

Fechas: 12 y 13, 19 y 20, 26 y 27 de enero, 9 y 10, 23 y 24 de febrero.

Duración: 40 horas.

Inscripción: 320 € (10 % de descuento a todos los colegiados/as de Madrid desempleados/as, jubilados/as y estudiantes asociados/as).

Online

Presencial

VI EDICIÓN SUPERVISIÓN DE CASOS CLÍNICOS

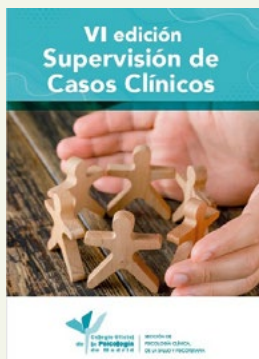

En esta actividad formativa se analizarán y supervisarán casos clínicos, explorando posibles problemas que pueden surgir en la relación terapeuta-paciente, plantear nuevas hipótesis de trabajo, resolver dudas o dificultades que surjan a los psicólogos/as a lo largo del proceso terapéutico. Dicha revisión de casos podrá realizarse desde uno de los siguientes enfoques: humanista, cognitivo-conductual y psicoanalítico-psicodinámico, a través de supervisores acreditados con una larga trayectoria y experiencia profesional supervisando casos.

Destinatarios: Profesionales de la Psicología, con formación previa en el enfoque elegido. Puedes asistir trayendo algún caso para supervisar o acudir como oyente.

- **Enfoque Humanista (solo presencial):** Julián Martín-Aragón. 24 de noviembre, 19 de enero, 16 de febrero, 15 de marzo, 19 de abril, 24 de mayo y 14 de junio.

- **Enfoque Cognitivo-Conductual (solo online):** Montserrat Montaña Fidalgo. 1 de diciembre, 26 de enero, 23 de febrero, 22 de marzo, 26 de abril, 31 de mayo y 21 de junio.

- **Enfoque Psicoanalítico-Psicodinámico:** Ana M^a Abello Blanco. 3 de noviembre, 15 de diciembre, 2 de febrero, 1 de marzo, 5 de abril, 10 de mayo, 31 de mayo y 28 de junio.

Horario: viernes, de 12.00 a 14.30 h.

Duración: 2 horas y media por sesión.

Inscripción: 220 €, exceptuando Enfoque Psicoanalítico-Psicodinámico 250 € (descuento a los miembros de la Sección de Psicología Clínica, de la Salud y Psicoterapia y a todos los colegiados/as de Madrid desempleados/as, jubilados/as) o 70 € como oyente, exceptuando Enfoque Psicoanalítico-Psicodinámico 80 €.

Presencial

Online

CURSO INTRODUCCIÓN AL PSICOANÁLISIS: TEORÍA Y TÉCNICA. CÓD. CO2376

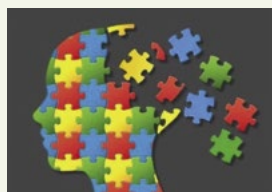

Este curso pretende introducir la escuela psicoanalítica, desde sus conceptos fundamentales y sus aplicaciones clínicas, y está pensado como una actividad útil para el alumnado de las ediciones anteriores y futuras del Experto/a en Psicodiagnóstico a través de pruebas proyectivas. Herramientas de comprensión en niños, adolescentes y adultos.

Ponentes: Esther Roperti Páez-Bravo, Marisol Valado Rodríguez, Amparo Bastos Flores, María Jesús Martín Fuentes, Carolina Alises Ropero, Florencia Poy Carulli, Marta Fernández Arcos, Pedro Ortiz Cermeño y M^a Eugenia Giraudo.

Fechas: Del 3 de noviembre al 1 de diciembre.

Duración: 12 horas.

Inscripción: 95 € (10% de descuento a todos los colegiados/as de Madrid desempleados/as, jubilados/as y estudiantes asociados/as).

Online

III EDICIÓN DEL CURSO DE INTRODUCCIÓN A LA PSICOLOGÍA AERONÁUTICA. CÓD. CO2355



En la actualidad se está desarrollando nueva normativa o modificando la ya existente sobre los requisitos que deben cumplir los y las solicitantes de una licencia determinada para desarrollar su trabajo en el medio aeronáutico. Dentro de estos requisitos se encuentran los psicológicos. Es un campo de actuación psicológica reducido pero de gran importancia de cara a la seguridad del medio aéreo, como se ha puesto de manifiesto en los últimos sucesos acaecidos en 2015. Tanto es así que ya contamos con la nueva acreditación de Psicólogo Aeronáutico por parte del Consejo General de la Psicología Española.

Ponente: Lorenzo Mora Rodríguez.

Fechas: lunes, 13 y martes 14 de noviembre de 10.00 a 13.00 h. y jueves 16 de noviembre, de 10.00 a 14.00 h.

Duración: 10 horas.

Inscripción: 75 € (10 % de descuento a todos los colegiados/as de Madrid desempleados/as, jubilados/as y estudiantes asociados/as).

Online

II EDICIÓN CURSO DE INICIACIÓN EN LA TÉCNICA DE LA CAJA DE ARENA: EVALUACIÓN E INTERVENCIÓN CON POBLACIÓN INFANTOJUVENIL Y ADULTOS. CÓD. C2368

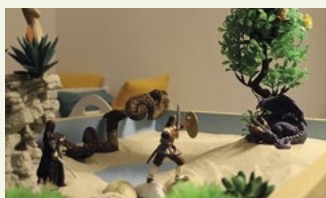

Dentro de las técnicas proyectivas, ampliamente utilizadas en la práctica clínica, la caja de arena es una técnica de referencia. Permite que el paciente plasme a través de las figuras aspectos personales, tanto conscientes como inconscientes: una de las fortalezas de este tipo de técnicas es que la persona desconoce qué se busca cuándo se pone en práctica, con premisas abiertas, dando pie a que hilvane una historia cargada de aspectos autobiográficos. Para poder usarla es necesario recibir una correcta formación y entender el alcance de la técnica así como conocer sus limitaciones, para poder integrarla en el proceso de evaluación e intervención más amplio que cada psicólogo realiza desde otras corrientes psicológicas.

Ponentes: Jacobo Ozores Eizmendi y Enrique Carlos Uribe Schiaffino.

Fechas: 24 y 25 de noviembre.

Duración: 10 horas.

Inscripción: 80 € (10 % de descuento a todos los colegiados/as de Madrid desempleados/as, jubilados/as y estudiantes asociados/as).

Presencial

VI EDICIÓN DEL CURSO TERAPIA FAMILIAR SISTÉMICA PARA LA INTERVENCIÓN PSICOLÓGICA A DOMICILIO. CÓD. CO2327



La terapia sistémica entiende las dificultades desde un marco contextual centrado en comprender y modificar las dinámicas de las relaciones en la familia. Se caracteriza por atender a los problemas de una forma práctica donde es importante entender el funcionamiento familiar, cómo viven y se relacionan los miembros de la familia con ese diagnóstico o dificultad.

Esta acción formativa pretende dotar a los y las psicólogos/as de conceptos básicos para incorporar a las intervenciones, y está especialmente recomendado para aquellas personas que tengan otro enfoque profesional y quieran nutrirse de nociones útiles de esta corriente psicológica.

Este curso es independiente y complementario al curso online Cómo ser un psicólogo/a a domicilio.

Ponente: Natalia Pedrajas.

Fechas: Del 2 de noviembre al 30 de noviembre.

Duración: 10 horas.

Inscripción: 50 € (10 % de descuento a todos los colegiados/as de Madrid desempleados/as, jubilados/as y estudiantes asociados/as).

Online



¿Qué hizo el Colegio acerca de...?

¿Publicaciones, declaraciones, actividades, premios?

La respuesta está aquí

<https://historiadelcolegio.copmadrid.org>



Actualmente hay 3193 contenidos, de entre 1971-2023.

1547 documentos · 735 eventos · 608 publicaciones · 162 premios · 138 imágenes · 3 vídeos

X EDICIÓN DEL CURSO PSICODOC: BÚSQUEDA BIBLIOGRÁFICA ESPECIALIZADA CON PSICOLOGÍA

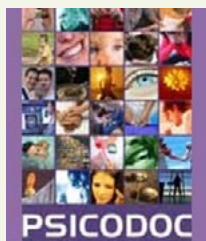

Este curso tiene como finalidad dotar al participante de una serie de habilidades y destrezas en la búsqueda bibliográfica en Psicología para que éste pueda ponerlas en práctica en su desempeño profesional de manera que su actividad cotidiana se vea enriquecida y pueda aprovechar PSICODOC para estar permanentemente actualizado. En el curso se mostrarán al profesional numerosas herramientas y funciones que ofrece PSICODOC, una de las fuentes de información especializada en Psicología en español más importantes.

Ponente: Consuelo Gallardo.

Fechas: Del 13 de noviembre al 15 de diciembre.

Duración: 10 horas.

Inscripción: Gratuita para Psicólogos/as Colegiados/as, Psicólogos/as Asociados/as y estudiantes asociados/as del Colegio Oficial de la Psicología de Madrid.

Online

VI EDICIÓN DEL CURSO CASOS PRÁCTICOS EN ADULTOS PARA LA INTERVENCIÓN PSICOLÓGICA A DOMICILIO. CÓD. CO2326



La intervención psicológica domiciliar es una gran alternativa en el caso de la psicoterapia adulta. Los profesionales que intervienen en el hogar de las personas tienen la ventaja de que pueden observar las dinámicas relacionales que ocurren en el hogar, recogiendo una información muy valiosa y comprendiendo mejor las dificultades a las que se enfrenta esa persona para realizar los cambios necesarios en su vida. En esta acción formativa el psicólogo/a aprenderá de forma práctica los casos más comunes atendidos en el domicilio (ansiedad, fobias, problemas de pareja, adicciones, etc.), los encuadres terapéuticos adecuados para trabajar en el hogar, y la evolución de las personas según las técnicas que se han empleado. Son todos casos reales con los que el profesional podrá ver y aprender las habilidades y estrategias para la intervención psicológica en el domicilio. Este curso es independiente y complementario al curso online Cómo

ser un/a psicólogo/a a domicilio.

Ponente: Natalia Pedrajas.

Fechas: Del 17 de noviembre al 18 de diciembre.

Duración: 10 horas.

Inscripción: 50 € (10 % de descuento a todos los colegiados/as de Madrid desempleados/as, jubilados/as y estudiantes asociados/as).

Online

TALLER: EL PAPEL DE LA PSICOLOGÍA EN LA ERA DE LA INTELIGENCIA ARTIFICIAL: OPORTUNIDADES Y RIESGOS. CGH2435



Tradicionalmente el colectivo de los profesionales de la Psicología (PPSI) ha vivido -por desgracia- la tecnología aplicada a su día a día, tanto en la gestión como en la aplicación en su práctica profesional, con cierta distancia. Pero es que es ahora donde se ha dado un salto cualitativo tecnológico de gran magnitud con el gran auge de la IA y la democratización de herramientas de IA generativa, cuando el PPSI está en severo riesgo de quedarse descolgado al desconocer los rudimentos y ámbitos de aplicación de la IA en su campo de actuación profesional. En estos momentos la IA goza además de toda la atención industrial, mediática e institucional, con una tendencia inversora muy importante y con unas perspectivas de cambios socioeconómicos también importantes. El PPSI va a tener que trabajar con aplicaciones basadas en la IA, en el campo de la psicología clínica (p.e. en aplicaciones de acompañamiento terapéutico, investigaciones de anticipación de trastornos a través de análisis sentimental o del análisis del lenguaje escrito en distintos medios), en el campo de la psicología del trabajo y las organizaciones (la IA está presente tanto en el día a día de los departamentos de RRHH, como en el cuidado ético y humano de los algoritmos desarrollados por empresas para el consumo diario, acompañamiento en los procesos de liderazgo -como las tomas de decisión- y gestión de equipos), como en el educativo (nuevos métodos de aprendizaje basados en herramientas de IA generativa como ChatGPT), entre los más señalados.

nes de anticipación de trastornos a través de análisis sentimental o del análisis del lenguaje escrito en distintos medios), en el campo de la psicología del trabajo y las organizaciones (la IA está presente tanto en el día a día de los departamentos de RRHH, como en el cuidado ético y humano de los algoritmos desarrollados por empresas para el consumo diario, acompañamiento en los procesos de liderazgo -como las tomas de decisión- y gestión de equipos), como en el educativo (nuevos métodos de aprendizaje basados en herramientas de IA generativa como ChatGPT), entre los más señalados.

Ponentes: José Antón López-Acevedo y Raúl Arrabales Moreno.

Fechas: Jueves, 30 de noviembre de 18.00 a 20.00 h.

Duración: 2 horas.

Actividad gratuita previa inscripción.

Presencial

Videoconferencia



CURSO TRABAJAR EL DUELO DESDE EL APEGO EN EL VÍNCULO. CÓD. C2318



Perder a un ser querido es uno de los acontecimientos vitales más duros y difíciles que podemos experimentar. Aproximarnos al dolor y conocerlo en todas sus formas y maneras de manifestarse es uno de los elementos necesarios y fundamentales para acompañar en verdadera sintonía. Los duelos que se viven en el presente muchas veces vienen acompañados de un sufrimiento añadido que no sólo tiene que ver con el propio dolor de la pérdida del ser querido. Este sufrimiento proviene, con mucha frecuencia, de una historia de vida que no está del todo integrada. Una historia vital emocionalmente difícil por pérdidas pasadas no elaboradas, por necesidades emocionales y afectivas no cubiertas o por acontecimientos traumáticos que se han vivido en el pasado y no se han reparado. Acompañar

con consciencia y verdadera capacidad reparativa implica tener una visión holística y biográfica de la persona en duelo. Esta reflexión que emerge de años de experiencia clínica ha sido la precursora del nacimiento de este curso.

Ponente: Vera Santos Martínez.

Duración: 16 horas.

Fechas: jueves 30 de noviembre y viernes 1 de diciembre, de 9:00 a 14:00 h y de 15:30 a 18:30 h.

Inscripción: 150 € (10 % de descuento a todos los colegiados de Madrid desempleados/as, jubilados/as y estudiantes asociados/as).

Solicitada acreditación a la Comisión de Formación Continuada de las Profesiones Sanitarias de la Comunidad de Madrid con fecha 21 de septiembre de 2023.

Presencial

CURSO INGLÉS PARA PROFESIONALES DE LA PSICOLOGÍA



Este curso online "Inglés para profesionales de la Psicología" forma parte del Programa de Desarrollo Profesional y Personal acoge cursos que dan derecho a la obtención de un Título Propio por la UNED. Se va a trabajar la gramática y el vocabulario propios del inglés científico, en concreto el vocabulario específico de la Psicología. Además, se enseñarán y darán pautas sobre cómo realizar los abstracts y presentaciones en inglés. Se proporcionarán a los estudiantes los recursos necesarios para que alcancen un nivel B2 (MCREL) en inglés general.

Es importante señalar que los/las profesionales que se matriculan, tengan un nivel. Es recomendable que los estudiantes que se matriculen tengan un nivel A2-B1 (MCREL) en inglés general.

Duración: 150 horas.

Inicio: Del 15 de diciembre de 2023 al 31 de mayo de 2024.

Precio de la matrícula: 180 €. Para colegiados y colegiadas del Colegio Oficial de la Psicología de Madrid, se ofrece un 30% de descuento sobre el precio de la matrícula.

Información e inscripciones: Del 11 de septiembre al 30 de noviembre de 2023.

Atención administrativa. Cursos de Certificado de Enseñanza Abierta: ea@adm.uned.es / Tf. 91 398 7711 / 7530

Online

IV EDICIÓN CURSO NUEVAS FORMAS DE REPRODUCCIÓN ASISTIDA, DUELOS Y VINCULACIÓN AFECTIVA. CÓD. O2403

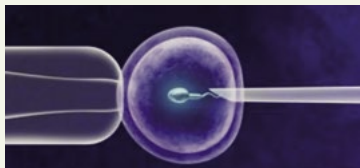

Este curso pretende ofrecer un espacio de actualización ante las nuevas realidades que nos muestra la sociedad y que se representan en la clínica. Los avances de la ciencia en la reproducción asistida están más que instaurados y los psicólogos y psicólogas nos encontramos con estas realidades en consulta, que llevan a la necesidad de actualizar nuestros conocimientos y aunar la evidencia científica que existe en relación con el tema en este terreno. El curso pretende dotar de manejo clínico para el trabajo con parejas, hombres y mujeres que se encuentran en procesos de reproducción asistida.

Ponentes: Raquel Huéscar Párraga y Raquel Reyes Torres.

Duración: 12 horas.

Fechas: Del 22 de enero al 1 de marzo de 2024.

Precio: 140 € (10 % de descuento a todos los colegiados de Madrid desempleados/as, jubilados/as y estudiantes asociados/as).

Solicitada acreditación a la Comisión de Formación Continuada de las Profesiones Sanitarias de la Comunidad de Madrid con fecha 13 de octubre de 2023.

Online

II EDICIÓN DEL CURSO ENGLISH FOR PSYCHOLOGISTS. CÓD. CSM2406



De las cuatro destrezas lingüísticas (expresión oral, expresión escrita, comprensión oral y comprensión escrita) es sin duda la expresión oral la más difícil de perfeccionar en un entorno donde la lengua extranjera no se utiliza. Este curso está dirigido a psicólogos y psicólogas que estén interesados/as en mejorar su destreza oral en lengua inglesa. El curso es de carácter eminentemente práctico, aunque será necesario hacer un repaso de las estructuras gramaticales del inglés, así como aprender vocabulario relacionado con la Psicología. Como base para la interacción oral, se propondrán casos y artículos de divulgación relacionados con diferentes áreas de la Psicología.

Ponente: Beatriz Pérez Cabello de Alba.

Duración: 16 horas.

Fechas de celebración: El curso se distribuye en 8 sesiones.

5 sesiones presenciales de 17 a 19 h.: jueves 18 de enero, 29 de febrero, 21 de marzo, 18 de abril y 9 de mayo de 2024.

3 sesiones online de 9 a 11 h.: viernes 16 de febrero, 15 de marzo y 5 de abril de 2024.

Semipresencial

Otras actividades formativas



CICLO DE SESIONES CLÍNICAS DE LA SECCIÓN DE PSICOLOGÍA CLÍNICA, DE LA SALUD Y PSICOTERAPIA



La Junta Directiva de la Sección de Psicología Clínica, de la Salud y Psicoterapia del Colegio, os anima a participar en la formación continuada en Psicología Clínica y Psicoterapia. Las sesiones clínicas se celebrarán los viernes y consistirán en exposiciones detalladas de casos o el abordaje de una temática de trabajo o tratamiento psicoterapéutico en particular, que puedan tener un interés práctico para los profesionales de la Psicoterapia. Son de carácter breve, con una duración de una hora y media, incluyendo la exposición del caso y el posterior coloquio con los asistentes. La mayoría de estas actividades serán grabadas y emitidas en directo, y podrán visualizarse en cualquier momento a través del Canal Psicología TV de la página web del Colegio, autenticándose previamente como miembro de la Sección.

Abordaje integral de prevención de la conducta suicida y autolesiva. **Luis Fernando López Martínez.**
Viernes 3 de noviembre de 2023 de 10:00 a 11:30 h.

Abordaje integral de los trastornos alimentarios. **Eduardo Torres Celdrán.**

Viernes 17 de noviembre de 2023 de 16:30 a 18:00 h.

Abordaje psicológico en cuidados paliativos. **Miriam Félix Alcántara.**

Viernes 24 de noviembre de 2023 de 10:00 a 11:30 h.

La clínica somatoforme: un cuerpo marcado por la perversión. **Ernesto José Verdura Vizcaino y Marta Pérez Adroher.**

Viernes 1 de diciembre de 2023 de 10:00 a 11:30 h.

Flores bajo la nieve: conflicto neurótico básicamente histérico con dificultades identificatorias. **M^a Teresa Muñoz Guillén.**

Viernes 15 de diciembre de 2023 de 16:30 a 18:00 h.

Los miembros de la Sección pueden inscribirse a la actividad, ya sea presencialmente (recibirán certificado de asistencia si asisten al 80% del ciclo), o a través de videoconferencia. Si quedaran plazas libres, en la modalidad presencial, podrán inscribirse los/as colegiados/as y estudiantes asociados/as que no perteneciendo a la Sección estén interesados/as.

Entrada libre, previa inscripción.

Presencial

Videoconferencia

CICLO DE CONFERENCIAS DEL COLEGIO OFICIAL DE LA PSICOLOGÍA DE MADRID Y LA FEDERACIÓN DE ASOCIACIONES DE PSICÓLOGOS Y MÉDICOS PSICOTERAPEUTAS DE ESPAÑA. FAPYMPE



Psicoterapia Emocional Sistémica Infantojuvenil en la práctica clínica

Presenta: IMSIS

Ponente: Carola Ángel Ardiaca.

Viernes, 17 de noviembre, de 18.30 a 20.00 h.

Inscripción: Gratuita para psicólogos/as colegiados/as, psicólogos/as asociados/as y estudiantes asociados/as del Colegio Oficial de la Psicología de Madrid, con prioridad en la inscripción para los Miembros de la Sección de Psicología Clínica, de la Salud y Psicoterapia.

Presencial

Videoconferencia



MESA REDONDA: SEGURIDAD PSICOLÓGICA EN LAS ORGANIZACIONES



Uno de los temas de más actualidad este año en las organizaciones es la seguridad psicológica en la que se basa el bienestar psicológico y el desarrollo óptimo del ser humano en las organizaciones. El Think Tank quiere ofrecer la perspectiva de la Psicología del trabajo sobre estos temas y proponer intervenciones fundamentadas en la psicología organizacional para la mejora de la calidad de vida de los trabajadores.

Ponentes: Isabel Aranda, José María Peiró, Javier Cantera, Javier Remón, David Aguado, Francisco Gil, Lourdes Munduate, Oscar Cortijo, María Paz García-Vera y Javier Llana.

Fechas: Lunes, 20 de noviembre de 17.00 a 18.30 h.

Duración: 1 hora y media.

Actividad gratuita previa inscripción.

Videoconferencia

III CICLO DE VIDEOCONFERENCIAS DE PSICOLOGÍA DEL DEPORTE



Conferencia. Esports. Marta Bueno Bonilla.
Jueves, 30 de noviembre, de 19.00 a 20.00 h.

Conferencia. Fútbol. Noelia Jareño Arias.
Jueves, 21 de diciembre, de 19.00 a 20.00 h.

Acceso libre, previa inscripción.

Videoconferencia

I CICLO PROGRAMA: CONVERSAMOS, CON LIBROS O SIN LIBROS PRESENTACIÓN DE LIBROS



Organizado por el Grupo de Veteranía del Colegio Oficial de la Psicología de Madrid. Este ciclo será seguido de otros. En los que autores de libros de interés psicológico y para la profesión expondrán temas contenidos en sus libros editados, relacionados con la psicología del envejecimiento. También presentarán tesis doctorales, películas con cinefórum, incluso no psicólogos (abogados, economistas, sociólogos, etc.) que sean de interés por su temática relacionada con la tercera edad, etc.

Presentación del libro "Nada importante".

Mónica Rouanet.

Martes, 21 de noviembre, de 19.00 a 20.30 h.

Entrada libre, previa inscripción.

Presencial

II CICLO DE CASOS PRÁCTICOS DE LA SECCIÓN DE NEUROPSICOLOGÍA



En esta nueva edición de Casos Prácticos vamos a profundizar en cuestiones prácticas implicadas en la evaluación e intervención neuropsicológica a lo largo del ciclo vital en diversos dispositivos.

Este ciclo tiene como objetivo conocer de primera mano cómo abordan algunos aspectos prácticos concretos, tanto con pacientes como con familiares, profesionales de referencia y amplia experiencia en sus ámbitos respectivos.

Valoración neuropsicológica longitudinal en un caso de hemiatrofia cerebral derecha congénita: transición de la infancia a la edad adulta. **M^a Jesús Maldonado Belmonte.**

Miércoles, 22 de noviembre, de 17.00 a 18.30 h.

Entrada libre, previa inscripción.

Presencial

Videoconferencia

CICLO DE EXPERIENCIAS DE LA SECCIÓN DE PSICOLOGÍA EDUCATIVA



Intervención del psicólogo/a educativo/a en la Formación a padres/madres para el manejo de las conductas disruptivas de sus hijos/as.

Mercedes Bermejo Boixareu.

Lunes, 20 de noviembre, de 18.30 a 20.00 horas.

Interpretación del WISC-V y su relación con las dificultades de aprendizaje.

Francisco Rodríguez Santos.

Lunes, 22 de enero, de 18.30 a 20.00 horas.

Entrada libre, previa inscripción.

Presencial

Videoconferencia

CHARLA INFORMATIVA SOBRE LAS FORMAS JURÍDICAS EN PROYECTOS DE EMPRENDIMIENTO EN PSICOLOGÍA. CÓD. ALG2362



Una de las decisiones más importantes que deben tomar los/as profesionales de la Psicología a la hora de sacar adelante su proyecto emprendedor, es la elección de la forma jurídica. De esto dependen aspectos fundamentales como la gestión empresarial o la asunción de responsabilidades de los socios y socias. Para tomar esta decisión, se deben tener claras algunas características de tu idea de negocio como el capital, el número de personas promotoras o el tipo de actividad que llevarás a cabo. Cada forma jurídica tiene sus particularidades y se tendrá que elegir la que mejor se adapte a tus necesidades. En esta charla se va a informar a los colegidos y colegiadas, de los diferentes tipos de sociedades profesionales más comunes adoptadas por los proyectos emprendedores en el área como puede ser la cooperativa entre otras formas jurídicas.

Se realizará de manera presencial.

Ponentes: José Vidal García (FECOMA) y José Eugenio Gómez.

D. José Eugenio Gómez, asesor jurídico del Colegio Oficial de la Psicología de Madrid

Duración: 3 horas.

Fecha de celebración: viernes 15 de diciembre de 10.00 a 13.00 h.

Entrada libre, previa inscripción.

Presencial

II CICLO PROGRAMA: CONVERSAMOS, CON LIBROS O SIN LIBROS CONFERENCIAS Y CINEFÓRUM



Organizado por el Grupo de Veteranía del Colegio Oficial de la Psicología de Madrid.

En este ciclo los profesionales de la Psicología expondrán temas relacionados con la Psicología del envejecimiento, presentarán tesis doctorales, películas con cinefórum, que sean de interés por su temática relacionada con la tercera edad.

Conferencia Psicoterapia aplicada al paciente oncológico. Niebla química. **María José Delclaux Zulueta.**
Martes, 7 de noviembre, de 19.00 a 20.30 h.

Conferencia ¿Psicología o tecnología? Quién decidió separarlas. **Juan Valera Mariscal.**
Martes, 5 de diciembre, de 19.00 a 20.30 h.

Entrada libre, previa inscripción.

Presencial

CICLO DE CONFERENCIAS: LA ODISEA DEL PENSAMIENTO



El Psicoanálisis es una ciencia que cuenta con más de un siglo de conocimientos e investigación. Es el nombre de un método que permite indagar procesos anímicos inconscientes difícilmente accesibles por otras vías; sobre esta indagación establece una psicoterapia para tratar perturbaciones psíquicas de diversa índole y de la serie de nociones psicológicas, derivadas de aquel método y de aquella técnica, ofrece una teoría de la mente.

A consecuencia de ello, el desarrollo de la teoría psicoanalítica no se acaba con la obra de S. Freud, es también fruto del movimiento psicoanalítico, pues a través de su método, ha producido un extenso, amplio y complejo mundo de conocimientos que constituye el corpus del Psicoanálisis. Desde esta perspectiva, queremos presentar un compendio de los esquemas referenciales más significativos donde se pueden integrar conocimientos valiosos de distintos enfoques teóricos en la comprensión de los conflictos mentales que apreciamos en la clínica. Hemos querido incluir el pensamiento de Manuela Utrilla Robles, psicoanalista de la APM fallecida en el año 2022, como homenaje a su modo de encarar la aventura del conocimiento y que se halla plasmado en uno de sus tantos libros publicados con el nombre de "Una Odisea del Pensamiento. Influencias, libertad de pensar y violencia" como una forma de afrontar dicha aventura, puesto que cada uno de nosotros podemos captar el fenómeno psíquico y teorizarlo de modo diferente.

Conferencia. Conceptos fundamentales del pensamiento psicoanalítico de Jacques Lacan. **Daniel Schoffer Kraut.**
Martes, 7 de noviembre de 18.00 a 19.30 h.

Conferencia. Conceptos fundamentales del pensamiento psicoanalítico de André Green. **Sabin Aduriz Ugarte.**
Martes, 14 de noviembre de 18.00 a 19.30 h.

Conferencia. "Una Odisea del Pensamiento" de Manuela Utrilla Robles. **Milagros Cid Sanz.**
Martes, 21 de noviembre de 18.00 a 19.30 h.

Entrada libre, previa inscripción.

Presencial

MESA REDONDA. SOLEDAD EN COLECTIVOS EN SITUACIÓN DE VULNERABILIDAD



Soledad no deseada en personas con problemas de salud mental. **Ana Belén Santos-Olmo.**

Soledad no deseada en personas con discapacidad. **Tamara García García.**

Soledad no deseada en personas cuidadoras de familiares mayores dependientes. **Laura Gallego-Alberto Martín.**

Jueves, 16 de noviembre, de 17.00 a 19.00 h.

Entrada libre, previa inscripción.

Presencial

Videoconferencia

MESA REDONDA: ESTRATEGIAS DE PREVENCIÓN E INTERVENCIÓN CONTRA LA SOLEDAD NO DESEADA



Una experiencia piloto de prevención de la Soledad no deseada en dos barrios de Madrid y una encuesta de prevalencia. **Javier Segura del Pozo.**

Contra la Soledad desde el voluntariado: la experiencia de Grandes Amigos. **Mercedes Villegas Beguiristáin.**

Promoción de la salud y prevención de la Soledad no deseada. **Elisa Lillo López**

Martes, 28 de noviembre, de 17.00 a 19.00 h.

Entrada libre, previa inscripción.

Presencial

Videoconferencia

III CICLO DE CONFERENCIAS DE LA SECCIÓN DE NEUROPSICOLOGÍA



En esta nueva edición de Conferencias profundizaremos en distintos aspectos, planteamientos y ámbitos de la Neuropsicología, de la mano de profesionales expertos en sus campos respectivos, tanto sobre desarrollos teórico-conceptuales como prácticos.

Neuropsicología del envejecimiento. **Raquel Balmaseda Serrano.**
Miércoles, 17 de enero, de 17.00 a 18.30 h.

Los miembros de la Sección que acudan al ciclo completo ya sea presencialmente o a través de videoconferencia (recibirán certificado de asistencia si asisten al 80% del ciclo).

Entrada libre, previa inscripción.

Videoconferencia

CICLO DE CONFERENCIAS EL CAMBIO

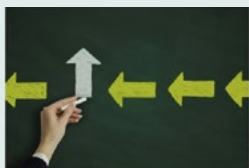

Este ciclo pretende abordar el cambio de las personas, si es posible, en qué medida, cuáles son las claves para cambiar tanto a nivel individual como grupal en las organizaciones.

El cambio individual. **Carmen Quesada Carcelén.**

Miércoles, 10 de enero, 18.00 a 19.30 h.

Entrada libre, previa inscripción.

Presencial

MESA REDONDA. ESTRATEGIAS Y EXPERIENCIAS APLICADAS DESDE LA DETECCIÓN A LA INTERVENCIÓN Y AGENTES IMPLICADOS



¿Qué impacto tienen las campañas de sensibilización? **Trinidad Bernal Samper.**

Estrategias y herramientas de detección:

- El abordaje de la soledad no deseada desde la Comunidad. **Rosa Rubio Giner.**
- Soledad no deseada: presente y futuro. **Pilar Rodríguez Benito.**
- Detección desde la red de salud. **Daniel Gil Martorell y Juan Madrid Gutiérrez.**

Miércoles, 13 de diciembre, de 17.00 a 19.00 h.

Entrada libre, previa inscripción.

Presencial

Videoconferencia



DOMINGA HABLA SOLA ¡Y A VECES HASTA SE DA LA RAZÓN!



Justicia ha construido un personaje maravilloso, con alma propia, que da visibilidad a las personas mayores y sus problemáticas, que en el fondo no dejan de ser un reflejo de las de nuestra sociedad.

Martes, 14 de noviembre, de 17.00 a 19.00 h.

Entrada libre, previa inscripción.

Presencial

Videoconferencia

PRESENTACIÓN DEL LIBRO. GUÍA PRÁCTICA DE PREVENCIÓN DE LA AUTOLESIÓN Y EL SUICIDIO EN ENTORNOS DIGITALES



Esta Guía nace con la vocación de acercar al lector a la comprensión de las conductas autolesivas y suicidas desde un punto de vista cercano y actual, sin olvidar la realidad 2.0 en la que vivimos, prestando especial atención a la influencia que las nuevas tecnologías de información y comunicación, como las Redes Sociales e Internet, pueden llegar a tener en este tipo de conductas.

Miércoles, 22 de noviembre, de 19.00 a 20.30 h.

Entrada libre, previa inscripción.

Presencial

Videoconferencia

PRESENTACIÓN DE LA APP SEARCHING HELP PARA LA PREVENCIÓN DEL SUICIDIO



Searching Help es una aplicación para la prevención del suicidio. Mas de 800.000 personas se suicidan cada año en el mundo, podríamos calcular que hay una muerte por suicidio cada 40 segundos. Es la primera causa de muerte no natural dentro del sector de población joven. Son cifras que inquietan muchísimo y pensando en cómo abordar esta tragedia, nace Searching Help, una aplicación de escucha conectada a los dispositivos desde los que pacientes con riesgo de suicidio realizan su actividad digital. actúa como detector de señales que advierten del incremento de la posibilidad de cometer un acto suicida. Para dar respuesta a este problema se presenta esta aplicación a profesionales de la salud mental, que trabajen con pacientes con riesgo autolítico, para ampliar las muestras de pacientes y que la obtención de datos pueda arrojar resultados fiables. Utilizando una tecnología propia, desarrollada a medida para esta aplicación, que puede ir mejorando a medida que la experiencia lo requiera. Los datos que recoge la app no se utilizan con fines comerciales, sino con fines humanitarios con el único objetivo de salvar vidas.

Viernes, 17 de noviembre, de 10.30 a 11.30 h.

Entrada libre, previa inscripción.

Presencial

Videoconferencia

PRESENTACIÓN DEL MANUAL PRÁCTICO DE TERAPIA FOCALIZADA EN LA EMOCIÓN.



Este libro es el primer texto original en español sobre Terapia Focalizada en la Emoción (TFE). Prologado por el Dr. Greenberg, es el resultado de combinar el rigor en la transmisión del modelo con la experiencia de formar terapeutas en el día a día. Como su título indica, el enfoque del manual es práctico, por cuanto trata de ayudar a aprender y desarrollar habilidades. Pero también es reflexivo, en cuanto que trata de fundamentar la práctica y de conectarla con desafíos actuales de la Psicología y de la Salud Mental. Además, incluye capítulos dedicados a la investigación, la formulación de caso y la psicopatología, así como a los procesos formativos y de supervisión. Se trata de un trabajo que puede ser interesante para personas iniciadas en la TFE y que quieran contar con un texto de referencia al que volver en busca de seguridad o inspiración. Pero también de un texto de iniciación para profesionales que, partiendo de otras bases y de la experiencia terapéutica, deseen profundizar en las oportunidades que les ofrece el trabajo directo con la emoción. Los profesionales de orientación humanista encontrarán, en este manual, un detalle preciso de los procesos que subyacen a las intervenciones en las que se han formado y con las que vienen trabajando, así como guías de proceso que, sin encerrar la experiencia organizativa, están al servicio de un ajuste

diádico óptimo. Por otra parte, los profesionales formados en otras orientaciones o tradiciones, encontrarán el mismo detalle, puesto al servicio de una comprensión mayor de los procesos de cambio emocional, así como una plataforma para explorar e integrar el trabajo con la emoción desde la perspectiva de la transformación emocional, como complemento a otras formas de trabajo con la emoción.

Jueves, 23 de noviembre, de 18.30 a 20.00 h.

Entrada libre, previa inscripción.

El Colegio no se responsabiliza del contenido de las opiniones expresadas en el libro.

Presencial

SERVICIOS COLEGIALES

ASESORÍAS

Asesoría jurídica

Todos los colegiados y colegiadas pueden acceder de forma gratuita a la asesoría jurídica a través de distintas vías:

- Entrevista presencial: Previa cita en el teléfono 91 541 99 99.
- Consulta telefónica: Previa cita en el teléfono 91 541 99 99.
- Consulta por correo electrónico a: informacion@cop.es

Seguros

Broker's 88. La correduría de seguros del Colegio, le ofrece: asesoramiento personal sobre el tipo de seguro que más se adapta a las necesidades del profesional de la Psicología: seguros de responsabilidad civil, de asistencia sanitaria, de baja laboral, de hogar, de gabinete, de vida, automóvil, pensiones, etc.

Seguro de Responsabilidad Civil de Psicología. Este seguro cubre el riesgo de mala praxis en el ejercicio de la actividad profesional de la Psicología.

Seguro de Responsabilidad Civil profesional para Sociedades Profesionales. Capital asegurado: 1.500.000€. Coberturas principales: Responsabilidad civil profesional, Explotación, Patronal, Locativa, Protección de datos, Defensa y Fianzas, Deshonestidad de empleados, etc.

El Colegio y Broker's 88 han negociado con la Compañía MARKEL un seguro de responsabilidad civil profesional que incorpora las mejores coberturas, con un coste para los colegiados y colegiadas de 13 € anuales con una cobertura de 1.000.000 € de responsabilidad civil profesional, y 300.000 € por protección de datos, etc.

Seguros de Salud: ASISA, ADESLAS, NUEVA MUTUA SANITARIA.

Seguros de Vida: AXA, SURNE, SANTA LUCÍA, ZURICH.

Seguros de Accidentes: MARKEL, SURNE y BERKLEY.

Seguros de Baja Laboral: PREVISIÓN MALLORQUINA Seguros y SURNE, asegura a los colegiados y colegiadas de Madrid una renta cuando no puedan trabajar a causa de una enfermedad o un accidente.

Seguros de hogar: ZURICH, LIBERTY, GENERALI, AXA y MAPFRE un seguro de hogar con un 20 % de descuento en primas.

Seguros de Consulta/Centro: AXA, LIBERTY, GENERALI, ZURICH Y MAPFRE ponen a disposición de los colegiados y colegiadas, un seguro para su consulta que cubre daños al continente, daños al contenido, responsabilidad civil de explotación, bienes de clientes y empleados, infidelidad de empleados pérdida de beneficios.

Más información en el 91 597 30 35 o en: info@brokers88.es; madrid@brokers88.es; Plaza Mariano de Cavia 1º C Escalera izqda 28007 Madrid. www.brokers88.es.

Asesorías profesionales

Los colegiados y colegiadas tienen a su disposición un servicio de asesoría sobre asuntos relacionados con el ejercicio de la profesión. Se atenderán las consultas relacionadas con los siguientes aspectos: **Iniciación a la Profesión, Psicología Clínica, Psicología Educativa, Psicología Jurídica, Psicología del Tráfico y de la Seguridad, Psicología del Trabajo, de las Organizaciones y de los Recursos Humanos y Psicología de la Intervención Social.**

Puede realizar su consulta por correo electrónico a: copmadrid@cop.es

DIRECTORIO DE CONSULTAS DE PSICOLOGÍA

Este servicio, en el que están incluidos más de 3.500 colegiados y colegiadas, facilita a las personas que necesitan un psicólogo o psicóloga el acceso directo a listados de profesionales de la Psicología que trabajan en la Comunidad de Madrid.

La consulta de este Directorio se puede realizar directamente en la página web del Colegio. También se puede solicitar por correo electrónico o telefónicamente un listado más ajustado a los criterios de búsqueda durante todo el horario de apertura del Colegio. Las colegiadas y colegiados interesados en formar parte de este directorio pueden realizar de forma cómoda y sencilla su inscripción online a través de la web del Colegio, accediendo directamente con sus claves de acceso.

¿Busca un profesional de la Psicología colegiado o colegiada?

Acceda al Directorio de Centros y Consultas de Psicología del Colegio Oficial de la Psicología de Madrid

Ya hay más de 3.500 psicólogas y psicólogos inscritos



SERVICIO DE EMPLEO

Desde el Servicio de Empleo del Colegio trabajamos en todo momento por ofrecer un servicio de calidad, tanto para las empresas que confían en nosotros, como para nuestros colegiados y colegiadas que recurren a este Servicio cuando se encuentran en búsqueda activa de empleo.

Por este motivo, desde el pasado mes de febrero ofrecemos una renovada plataforma de este Servicio con nuevas funcionalidades. Entre ellas, se incorpora el espacio "Mi perfil para el Empleo", donde los colegiados y colegiadas podrán acceder a toda la información de forma personalizada. Para cualquier consulta relacionada con este Servicio, pueden ponerse en contacto mediante correo electrónico a empleo@cop.es

Ofertas de Empleo Privado

Mediante este servicio se dan a conocer ofertas de empleo de empresas, instituciones, así como de profesionales en activo, que buscan tanto la cobertura de puestos de trabajo como colaboraciones de profesionales psicólogos en sus centros. De esta manera, se pretende acercar el mercado laboral a los colegiados y colegiadas que se encuentren en búsqueda activa de empleo.

Se pueden ver todos los aspectos relacionados con este Servicio en las Ofertas de Empleo Privado. Los colegiados y colegiadas tienen la posibilidad de seleccionar hasta 10 ámbitos de interés profesional accediendo al espacio "Mis alertas" y, de esta manera, cada vez que se publique una oferta de empleo coincidente con alguno de esos ámbitos seleccionados, recibirán un aviso a través de un correo electrónico.

Orientación Laboral

El servicio de entrevistas de orientación laboral ofrece asesoramiento personalizado para la búsqueda activa de empleo, en un amplio abanico de franjas horarias determinadas.

Las orientaciones laborales se ofrecen de manera **telefónica** los lunes, martes y viernes, y de manera **presencial** los miércoles y jueves en la 4ª planta.

Se puede solicitar una cita desde la web, accediendo al apartado de Orientación Laboral del Servicio de Empleo. Una vez ahí, se seleccionará la franja horaria y día que mejor convenga, en función de la disponibilidad de espacios establecidos para las citas. Cada colegiado y colegiada dispone de hasta tres entrevistas anuales de orientación laboral. Con el objetivo de poder ofrecer un mejor servicio, se solicita que en el momento de concertar la cita de orientación, se indique el motivo de ésta, así como el envío previo del curriculum vitae actualizado a: orientacionlaboral@cop.es

Se pueden ver todos los aspectos relacionados con este servicio en: www.copmadrid.org/web/empleo/orientación

Horario de las entrevistas de orientación laboral

A continuación, se detallan los horarios establecidos para las entrevistas de orientación laboral durante el mes de **noviembre**.

LUNES	MARTES	MIÉRCOLES	JUEVES	VIERNES
Telefónica	Telefónica	Presencial	Presencial	Telefónica
11:00-11:30	16:00-16:30	12:00-12:30	10:00-10:30	12:00-12:30
11:30-12:00	16:30-17:00	12:30-13:00	10:30-11:00	12:30-13:00

Información: Teléfono 91 541 99 99 · e-mail: orientacionlaboral@cop.es · web: www.copmadrid.org



SERVICIOS SOBRE EVALUACIÓN PSICOLÓGICA Y PRÉSTAMO DE TESTS

Asesoramiento y orientación sobre evaluación psicológica

Se ofrece asesoramiento para la resolución de dudas en cuanto a la selección de pruebas, interpretación de resultados, buena praxis y/u otras consideraciones técnicas respecto al proceso de evaluación según cada caso.

Estas orientaciones permiten a colegiados y colegiadas consultar con otro profesional en una situación de no competencia.

Este servicio puede solicitarse de forma presencial, por teléfono en la extensión 242 o por correo electrónico a la dirección evpsico@cop.es. Para aquellas consultas que requieran atención más pormenorizada puede solicitarse cita previa, telefónica o presencial.

Préstamo de tests

El Servicio de Préstamo de Tests está compuesto en la actualidad por 117 pruebas que permiten abordar un amplio rango de variables psicológicas relevantes para los procesos de evaluación.

El propósito es favorecer la buena práctica profesional en el ámbito de la evaluación psicológica, facilitando el uso de las últimas versiones de instrumentos.

Por un lado, permite que las y los profesionales cuenten siempre con recursos para realizar sus evaluaciones adecuadamente al dar acceso a tests que, habitualmente, no requieren en su práctica cotidiana y, por tanto, no poseen. Por otro, otorga la posibilidad de probar una herramienta antes de su adquisición para valorar mejor el interés y la practicidad de esta de cara a su compra.

El listado, que se revisa periódicamente, incluye los instrumentos actualizados, con mayor uso y calidad del catálogo de pruebas disponibles en nuestro país. Los títulos, así como su precio, el periodo de préstamo y una breve ficha técnica, pueden consultarse en la página colegial.

El horario de citas del Servicio de Préstamo de Test se realiza en las siguientes franjas horarias, en periodos de 20 minutos para cada cita:

LUNES	MARTES	MIÉRCOLES	JUEVES	VIERNES
10:30-13:30	10:30-13:30	10:30-13:30	9:30-13:30	9:30-13:30
17:10-19:10	17:10-19:10	-	-	-

(*) Por favor, consulte con docimoteca@cop.es ó 91 541 99 99 ext.: 242 si requiere otro ajuste horario.

Consulta de tests en la sala

Este servicio ofrece el acceso al manual o manuales técnicos de cada herramienta. Su objetivo es facilitar el conocimiento y difusión de pruebas editadas en España gracias a los acuerdos con distintas editoriales y que las personas colegiadas valoren la utilidad que les pueden brindar en su trabajo.

El fondo de la Docimoteca, que actualmente cuenta con 195 tests, se nutre de las novedades y ejemplares de consulta de los instrumentos que nos envían las editoriales. Se puede acceder al listado completo en la página web del Colegio.

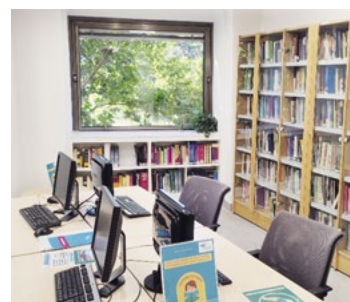

Ciclo formativo sobre evaluación psicológica y uso de los tests

El próximo miércoles 8 de noviembre, se celebrará el taller "Detección y evaluación de la psicopatía en poblaciones no clínicas" que impartirá Vicente Garrido Genovés. La formación es presencial y tiene un carácter práctico.

El lunes 20 de noviembre, de 10.00 a 14.00 horas, se celebrará el Taller "Evaluación de Conductas Disruptivas Infanto Juveniles" que impartirá Silvia Álava Sordo. La formación es presencial y tiene un carácter práctico.

Inscripciones online en <https://www.copmadrid.org/web/biblioteca/agenda>

BIBLIOTECA DEL COLEGIO

Novedades seleccionadas

[Catalogo, novedades y alertas disponibles](#)

Psicología Clínica y de la Salud

APEGO Y DESARROLLO A LO LARGO DE LA VIDA: EL PODER DEL APEGO GRUPAL

Arturo Ezquerro

Madrid: Sentir; 2023; XXIX, 267 p. (SIGN: 8532)

SUMARIO: 1. Introducción: el apego y la resiliencia comienzan antes del nacimiento 2. Génesis de la teoría del apego y otras circunstancias 3. Prejuicios históricos sobre el desarrollo humano como tarea abierta 4. Desarrollo psicosocial y del grupo de pares a lo largo de la vida 5. El poder del apego grupal 6. El apego en tiempos de pandemia 7. Epílogo: el apego siempre está activado.



EL CUERPO EN EL VÍNCULO TERAPÉUTICO: MANUAL PARA PROFESIONALES DE LA SALUD

Laura Grinsztajn

Madrid: Psimática; 2022; 221 p. (SIGN: 8536)

SUMARIO: I. Contexto teórico 1. La integración como herramienta terapéutica El procesamiento de la información 2. Consciencia corporal El proceso atencional Las tendencias de acción Dolor y sufrimiento. La ventana de tolerancia 3. Vínculo de apego y vínculo terapéutico El vínculo de apego en la relación terapéutica transferencia y contratransferencia Vínculo y alianza terapéutica. Autocuidado del profesional 4. Integración y consciencia corporal. ¿Por dónde empezar? II. Parte práctica: la exploración de los recursos somáticos 5. Metodología activa La autoobservación. Recursos corporales y creatividad 6. Los recursos somáticos nucleares Respiración consciente Arraigo y proyección. Sostén y flexibilidad. Alineación vertical Los conectores somáticos y el centramiento 7. Los recursos somáticos periféricos Orientación y proceso atencional Sugerencias para explorar los recursos de orientación y el proceso atencional Expresividad 8. Relajación activa Técnica de sensoripercepción que facilita la exploración de recursos Relajación muscular progresiva Combinación de recursos 9. El cuerpo en el vínculo terapéutico.



LIBRO BLANCO DE LA PSIQUIATRÍA EN ESPAÑA: SITUACIÓN ACTUAL DE LA ATENCIÓN PSIQUIÁTRICA EN ESPAÑA PARA LA DETECCIÓN DE RETOS Y ÁREAS DE MEJORA

Sociedad Española de Psiquiatría y Salud Mental
SEPSM; 2023; 158 p. (SIGN: E-1096)

SUMARIO: El objetivo de este documento es el de conocer el estado actual de la especialidad de Psiquiatría en España, englobando en el proceso de reflexión todos los aspectos que contribuyen e impactan en el desarrollo de este servicio de salud mental, tratando de aportar el mayor detalle sobre el grado de desarrollo a nivel autonómico y mostrar necesidades detectadas, así como recomendaciones para garantizar la calidad de la atención. 1. Introducción, contexto y justificación 2. Condicionantes legislativos en psiquiatría 3. Políticas y estrategias 4. Organización asistencial de la psiquiatría en España 5. Formación y docencia 6. Recursos humanos en psiquiatría 7. Recursos de atención a la salud mental 8. Volumen de actividad 9. Sociedad científicas y asociaciones de pacientes 10. Investigación e innovación en psiquiatría 11. Conclusión del análisis 12. Retos y recomendaciones.



MANUAL DE PSICOLOGÍA EN LAS UNIDADES DE CUIDADOS INTENSIVOS

Coordinadores, Macarena Gálvez Herrero, Paula Martínez López, Gabriel Heras La Calle
Madrid: Pirámide; 2023; 381 p. (SIGN: 8540)

SUMARIO: Modelo HU-CI de Intervención Psicológica. Intervención psicológica con el paciente adulto en cuidados intensivos. Conocer y comprender el uso de la psicofarmacología en una unidad de cuidados intensivos. Neuropsicología y rehabilitación cognitiva en cuidados intensivos. Acompañamiento emocional en el proceso de morir en una unidad de cuidados intensivos. Participación y cuidado emocional de la familia en la unidad de cuidados intensivos. Cuidados intensivos pediátricos. Intervenciones de psicoeducación con las familias. Cuando los familiares son niños. Cuidado del cuidador profesional y promoción del bienestar en el trabajo. Desgaste profesional (burnout) y otros síndromes asociados. Mindfulness y terapias de tercera generación en la intervención con profesionales en el lugar de trabajo. Fomento de competencias psicosociales y habilidades no técnicas en profesionales de cuidados intensivos. El cultivo de la compasión. Ciberpsicología en cuidados intensivos. Psicología ambiental. Al salir de la UCI.



REVISIÓN BIBLIOGRÁFICA SOBRE DIAGNÓSTICO Y ATENCIÓN AL TRASTORNO REACTIVO DEL APEGO

M. Palma Ruíz, E. García Carpintero, M. Carmona, L. Sánchez Gómez

Ministerio de Sanidad, Agencia de Evaluación de Tecnologías Sanitarias del Instituto de Salud Carlos III; 2022; 82 p. (SIGN: E-1097)

SUMARIO: El trastorno reactivo del apego (TRA) surge cuando no se desarrolla un apego seguro con los cuidadores primarios en la infancia temprana como consecuencia de graves experiencias, negligencia o privación, de abuso o de separación abrupta de los cuidadores entre los seis meses y tres años de edad, o como resultado de una ausencia de respuesta adecuada por parte de la persona cuidadora a las necesidades de comunicación del niño/a. El objetivo de esta publicación es realizar una revisión bibliográfica sobre la evaluación, el diagnóstico y la atención de este trastorno. 1. Introducción 2. Objetivos: objetivo general, alcance 3. Metodología: revisión sistemática de la literatura, criterios de selección de artículos. 4. Resultados: revisión sistemática de la literatura, descripción y calidad de los estudios seleccionados Resultados sobre diagnóstico y atención: Diagnóstico del Trastorno Reactivo del Apego. Atención al Trastorno Reactivo del Apego. 5. Discusión 6. Conclusiones Anexos: 1. Estrategia de búsqueda 2. Resumen estudios incluidos 3. Herramientas diagnósticas incluidas en la guía NICE diagnósticas 4. Evaluación de la calidad Herramienta AGREI Herramienta AMSTAR.



¿SER FRÁGIL ES MALO?: ACEPTAR TU VULNERABILIDAD TE HACE MÁS FUERTE

Miguel Ángel Rizaldos

Madrid: Plataforma; 2023; 208 p. (SIGN: 8528)

SUMARIO: 1. Conceptos clave para entender y manejar la fragilidad. 2. Pensar está sobrevalorado, no todo lo que piensas tiene importancia. 3. Timidez y vergüenza, ¿y si fuesen tus aliados? 4. Personas con alta sensibilidad, un regalo para el mundo 5. Perfeccionismo, una cualidad que se puede volver en contra 6. Impulsividad, cuando la emoción puede a la emoción 7. Depender de los otros para ser feliz 8. Inseguridad y falta de confianza en uno mismo 9. Indefensión aprendida. Tirar la toalla ante el fracaso 10. Fragilidad ante una pérdida: el duelo 11. Ansiedad y estrés bajo control 12. Vulnerable en el trabajo, el síndrome de burnout y del impostor 13. Herramientas para manejar la fragilidad.



TRASTORNO DEL ESPECTRO AUTISTA: EVIDENCIA CIENTÍFICA SOBRE LA DETECCIÓN, EL DIAGNÓSTICO Y EL TRATAMIENTO

Eva Reviriego, Juan Carlos Bayón Yusta, Asun Gutiérrez Iglesias, Lorea Galnares-Cordero
Vitoria-Gasteiz: Ministerio de Sanidad; 2022; 192 p.
(SIGN: E-1098)

SUMARIO: El objetivo general de este producto es desarrollar un documento de síntesis de la literatura científica que identifique, evalúe y resuma la mejor evidencia disponible referente al TEA: prevalencia, detección, diagnóstico, y tratamiento I. Introducción Definición y sistemas de clasificación del trastorno del espectro autista Justificación del proyecto de investigación. II. Objetivos Objetivos generales, específicos, preguntas de investigación III. Metodología Revisión sistemática de la evidencia científica Identificación de estudios Criterios para la selección de los estudios Proceso de selección de estudios Metodología para la valoración de la calidad de los estudios Extracción y síntesis de datos. IV. Resultados Resultados de la búsqueda bibliográfica Guías de práctica clínica e informes de ETS identificados Revisiones sistemáticas identificadas Características generales de los estudios incluidos Valoración de la calidad de los estudios incluidos Descripción de la prevalencia del TEA Evidencia sobre la detección del TEA Evidencia sobre el diagnóstico del TEA Evidencia sobre el tratamiento del TEA Evidencia de las guías de práctica clínica Evidencia del informe de ETS Evidencia de las revisiones sistemáticas.



Psicología Educativa

DISLEXIA: INCIERTA PRESUNCIÓN DE ETIOLOGÍA BIOGENÉTICA DURANTE EL DESPLIEGUE CELULAR EMBRIONARIO DEL ORIGEN CAUSAL A SU PREVENCIÓN A EDAD TEMPRANA

Carlos Yuste Hernanz, David Yuste Peña
Dintest; 2023; 215 p. (SIGN: 8531)

SUMARIO: 1. Dislexia, trastorno del aprendizaje lector 2. Consideraciones sobre la separación temporal entre los aprendizajes de hablar y leer 3. Inciertos supuestos de etiología disléxica 4. Principios de causalidad científica 5. Epigenética. Interacción entre bioquímica neuronal y entornos de aprendizaje 6. Naturaleza y funcionalidad de las variables 7. Valorando hipótesis de etiología disléxica 8. La asincronía entre aprendizajes oral y lector 9. Numerosos indicios y evidencias apuntan a DTCN, en procesos lingüísticos de aprendizaje 10. Lectura a edad temprana.

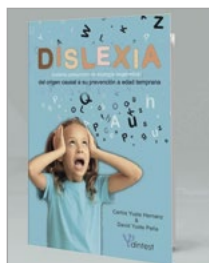

EL DUELO EN EL CENTRO EDUCATIVO: ACTUACIONES ANTE EL FALLECIMIENTO DE UN MIEMBRO DE LA COMUNIDAD EDUCATIVA, ORIENTACIONES GENERALES

Autores, José Antonio Luengo Latorre y Raquel Yébenes Retuerto

Madrid: Viceconsejería de Organización Educativa; 2023; 27 p. (SIGN: E-1099)

SUMARIO: Introducción Actuaciones esenciales. Planificación de acciones -Fase de emergencia (el primer día/ los primeros días) -Fase de mantenimiento (el primer mes...) -Fase de reorganización (pasado el primer mes aproximadamente) Algunas consideraciones específicas derivadas del fallecimiento por conducta suicida Algunos materiales de interés en torno a la prevención del suicidio.



EDUCACIÓN INCLUSIVA Y ATENCIÓN A LA DIVERSIDAD DESDE LA ORIENTACIÓN EDUCATIVA

Marta Sandoval Mena, Cecilia Simón Rueda, Gerardo Eheita Sarrionandia
Madrid: Síntesis; 2019; 145 p. (SIGN: 8539)

SUMARIO: 1. Equidad, inclusión y personalización Tres miradas complementarias respecto a un proceso complejo Aclarando conceptos Una perspectiva ecológica sistémica 2. Un marco de referencia para contribuir desde la orientación al desarrollo de una educación más inclusiva Perspectivas en conflicto ante el desafío de la diversidad en las aulas ¿Por qué, de qué, de quién, cómo y para qué hablamos de inclusión? Barreras y facilitadores en las culturas, políticas y prácticas escolares Dilemas y derechos 3. El centro escolar como contexto para una mejora "con actitud" Comprendiendo qué significa el proceso de cambio escolar, mejora e innovación educativa Condiciones para la mejora de la escuela con orientación inclusiva Guías para orientar a los centros en los procesos de mejora para ser más inclusivos 4. Hacia una pedagogía inclusiva Buscando una nueva gramática en las aulas Implicaciones de la pedagogía inclusiva Diseñando una programación inclusiva Los paisajes de aprendizaje como forma de personalizar el aprendizaje Personalizar la educación a través de los planes centrados en el estudiante. 5. Buscando apoyos para una tarea compleja y dilemática El apoyo en el marco de la educación inclusiva. El desarrollo profesional docente basado en la colaboración. Los estudiantes como aliados de la mejora escolar La alianza con las familias para la mejora y la innovación 6. Entre el deseo y la realidad en educación inclusiva. Razones y consecuencias de un sistema de múltiples vías para responder a la diversidad del alumnado Hacia una evaluación (psicopedagógica) más inclusiva Planes y medidas de atención a la diversidad Medidas ordinarias y extraordinarias para la atención a la diversidad del alumnado Las adaptaciones curriculares en la era del diseño universal para el aprendizaje A modo de cierre.



EL SUICIDIO EN LA ADOLESCENCIA: MANUAL PARA DOCENTES

Lucía Pérez Costillas, Nicolás Sánchez Álvarez
Madrid: Pirámide; 2023; 110 p. (SIGN: 8534)

SUMARIO: 1. El suicidio en la adolescencia Ideas suicidas, conductas suicidas, autolesiones no suicidas, epidemiología, concepto de muerte, acoso escolar o bullying, comorbilidad, familia, mitos y realidades, imitación, métodos de suicidio, población en riesgo. 2. Programa de prevención Intervención de prevención. Prevención del suicidio: docentes, trabajadores escolares e instituciones. Prevención del suicidio: recursos para orientadores. 3. Dinámicas de prevención del suicidio Potenciar emociones positivas. Potencias estrategias de redes de apoyo. Prevenir factores precipitantes de riesgo suicida en adolescentes. 4. Intentos de suicidio en la escuela Conocer la situación y designar un equipo de apoyo, contactar con la familia, contactar con servicios sanitarios según niveles de riesgo, información a las autoridades educativas, seguimiento, cierre del proceso 5. El suicidio en la escuela Constituir un equipo de respuesta a la crisis. Recopilar información confiable. Brindar soporte al claustro. Acompañar a los adolescentes. Apoyar a la familia. Homenaje o acto de despedida. Identificación de factores de riesgo. Vuelta a la normalidad. Conseguir ayuda externa. 6. Instrumentos para la respuesta ante la crisis Agenda para la reunión inicial de todo el personal. Declaración de notificación de la muerte a los alumnos. Declaración de medios. Mensajes clave del portavoz para los medios de comunicación. Agenda para la reunión de padres. Hablar sobre el suicidio. Formación docente y dinámicas grupales para alumnos. Datos sobre suicidio y trastornos mentales en alumnos.

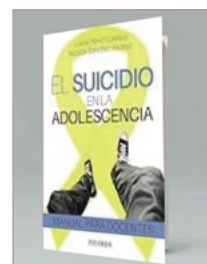

HIJOS EMPERADORES, PADRES QUE OBEDECEN: CÓMO MANEJAR LOS LÍMITES EN LA CRIANZA

Bernardo Ramallo

Bilbao: Desclee De Brouwer; 2023; 114 p. (SIGN: 8533)

SUMARIO: 1. Filosofía en la era soft Concepto de autoridad en la actualidad. Hiperconectividad virtual vs. conectividad real. Padres pendientes de que los amen antes que de educar. Bienestar no es felicidad. La generación cómoda 2. La nueva generación de padres, la nueva generación de hijos Hemos bajado la vara. Nos apoyamos mucho en los atajos. Niños arrogantes, futuros adultos egoístas. Consecuencias de la falta de límites. La cultura de la adrenalina y el descontrol 3. De la cultura de padres abandonicos a la cultura dedicada Por qué los límites son importantes. Tolerar el enojo ante el límite. A algunos padres les cuesta poner límites. Límites en hijos con padres separados. La inocencia o la conciencia con que se llega a ser padres. Padres que obedecen, hijos que gobiernan. Modelos familiares y nueva concepción de límites. Lo que le sucede a tu hijo, te pertenece. Contacto humano vs. contacto virtual. ¿Y si dejamos de rezar al dios celular? Los hogares no son una democracia. 4. Criando para que puedan y para que puedan solos Lo valioso antes y lo valioso hoy. Límites de adultos, límites de chicos. Cuidarlos. No atenderlos. Hijos huérfanos de padres vivos. 5. Guía práctica para manejar los límites en casa. Consejos para implementarlos. Educar a tu hijo sin gritar. Premios y castigos. Diferencias entre entender un límite y aceptarlo. Cuatro estilos de padres. Disciplina y castigo: diferenciemos. Final: transformarnos en padres de nuestros hijos Ayudarlos a que sean quienes son La misión cumplida.



HIJOS CON ALTAS CAPACIDADES: EL RETO DE EDUCARLOS

Olga Carmona, Alejandro Busto

Barcelona: Plataforma; 2022; 228 p. (SIGN: 8527)

SUMARIO: 1. Un bebé diferente 2. El niño que ama el sistema solar y pregunta por la muerte 3. Por qué tengo que... la actitud cuestionadora 4. El aburrimiento que hiera 5. Cerebro que se resetea: adolescentes con altas capacidades 6. Dedicado a nosotros 7. Los niños dicen.



Intervención Social

CONDENADOS A ENTENDER NOS: LA INTERDEPENDENCIA O EL ARTE DE MANTENER RELACIONES SANAS

Arun Mansukhani

Barcelona: Sinequanon; 2023; 430 p. (SIGN: 8529)

SUMARIO: 1. El animal relacional 2. Un órgano en construcción. 3. El cerebro emocional 4. Los sistemas afectivos y el apego. 5. Relaciones horizontales y relaciones verticales: la creación de la intimidad 6. Los patrones de vinculación patológica 7. Cambio 8. La relación más íntima: la relación con uno mismo 9. El encuentro con el otro 10. Amor y pareja.

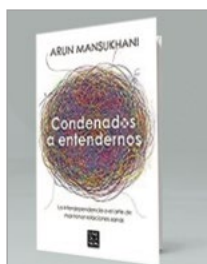

DINÁMICAS DE GRUPOS: APRENDE A CONVIVIR, TRABAJAR Y DIRIGIR GRUPOS

Javier García Forcada

Bilbao: Desclee De Brouwer; 2023; 229 p. (SIGN: 8537)

SUMARIO: 1. Los comienzos: "lo que bien empieza" Tarjeta de presentación. Actitudes grupales. Brainstorming. Interpretando un comic I: mínimos que cumple un grupo Interpretando un comic II: cómo actúa un grupo. Qué es y cómo se forma y actúa un grupo. Ejercicio de la NASA. Toda persona queda potenciada en un grupo que funcione bien. Los principales sentimientos al entrar en un grupo. Las principales variables a considerar en un grupo 2. Tipos de grupos humanos: "la clave, las personas" Clasificación de los grupos humanos Cuestionario de actitudes personales en el grupo. Distinción interesante. Tres clases de grupos en relación a los objetivos. Actividad grupal: construyendo cuadrados. Esquema general de grupos. Ejercicios grupales 3. Evolución - Etapas - Comunicación "siempre en evolución" Proceso de socialización Ejercicio de grupo: la herencia Comprensión de un grupo Etapas personales en un grupo Ejercicios de grupo: Elle. Comunicación en un grupo. Disposición y colocación 4. Roles - El animador "Todos necesarios, uno imprescindible" Ejercicio de "Mi rol" Teoría del rol Percepción de roles. Roles desempeñados en un grupo. Ejercicios de role-playing Tres tipos de animador El animador. 5. Dinámica- Moderador- Dificultades Caminante no hay camino El grupo de debate Acuarios Moderar una reunión temática Stop-Action Problemas en el grupo Agendas encubiertas 6. La crisis - Técnicas - Madurez - Evaluación "Los mínimos y los recursos" Fases de las crisis organizacionales Madurez grupal Madurez y conflictos grupales Grupo sano y grupo enfermo Técnicas de grupo Guía breve para el trabajo en equipo Evaluación general del clima grupal Evaluación del proceso de aprendizaje Gran orquesta sinfónica.

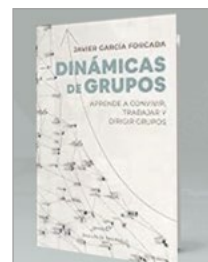

RECOMENDACIONES Y BUENAS PRÁCTICAS PARA LA ATENCIÓN A LAS PERSONAS CON PROBLEMAS DE SALUD MENTAL: CÓMO ACTUAR DESDE LOS RECURSOS DE SALUD MENTAL DE LA RED DE SERVICIOS SOCIALES Dirección, Elena Albert Roberto; coordinación, Araceli Oltra Ponzoda; elaboración, Francisco Canales Torres ... et al. Valencia: Generalitat Valenciana, Vicepresidència i Conselleria d'Igualtat i Polítiques Inclusive; 2023; 52 p. (SIGN: E-1101)

SUMARIO: Este documento, dirigido principalmente a profesionales del ámbito de la salud mental, pretende ser una herramienta práctica que sirva de referencia para trabajar de forma homogénea y coherente con la finalidad de promover e implantar elementos de buenas prácticas que contribuyan a la mejora de la calidad de los servicios de la red de servicios sociales. La guía promueve una actitud de empatía y respeto a los derechos de las personas con estas problemáticas de salud y sus familias.



SOLEDAD NO DESEADA Y PERSONAS MAYORES: SITUACIÓN Y ORIENTACIONES PARA EL DISEÑO DE ESTRATEGIAS DE ACCIÓN EN LA COMUNIDAD DE MADRID

Dirección, Silvia Garrigós Tembleque; coordinación, M^º Jesús Gallego Ortiz
Colegio Oficial de la Psicología de Madrid: Comunidad de Madrid; 2023, 143 p. (SIGN: 8535)

SUMARIO: 1. Introducción Justificación del estudio. Planteamiento del estudio 2. Soledad no deseada: análisis de situación y factores relevantes Soledad no deseada. Factores protectores, de riesgo y vulnerabilidad. Impacto en la salud y el bienestar de las personas mayores Características sociodemográficas. Identificación de políticas, programas, servicios y buenas prácticas. Elementos de éxito y dificultades ante la soledad no deseada 3. Orientaciones para el diseño de estrategias de acción en la Comunidad de Madrid. Propuestas para la: sensibilización y prevención, detección, intervención, coordinación eficaz 4. Conclusiones 5. Propuestas. 6. Bibliografía 7. Listado de figuras y tablas 8. Anexos Anexo 1. Estudio cualitativo Cuestionario dirigido a profesionales Cuestionario dirigido a personas mayores Guión de entrevistas y grupos de discusión Anexo 2. Mejores prácticas. Hilo de plata. Programa Hogar y café, viviendas compartidas entre personas mayores. Mayores conectados. Madrid Vecina. Contigo, programa de acompañamiento a personas mayores solas. Programa duplo. Cohousing senior-Trabensol. Radars. Modelo Frome de atención primaria mejorada. Monalisa (movilización nacional contra la soledad de las personas mayores).



Neuropsicología

MANUAL DE NEUROPSICOLOGÍA INFANTO-JUVENIL

Onadía - Del Olmo
Córdoba: Psara; 2023, 800 p. (SIGN: 8525)

SUMARIO: 1. El neurodesarrollo como concepto 2. Prematuridad y neurodesarrollo 3. Los trastornos ejecutivos-atencionales: la omnipresencia 4. Trastornos del espectro del autismo 5. Síndromes hemisféricos derechos 6. Trastorno del desarrollo del lenguaje 7. Síndromes disecutivos 8. Parálisis cerebral infantil 9. Neuropsicología en la epilepsia pediátrica 10. Enfermedades genéticas en la infancia 11. Trauma complejo del desarrollo 12. Trastorno del desarrollo intelectual 13. Los trastornos del aprendizaje y otros problemas de aprendizaje 14. TEAF 15. DCA 16. Atención temprana: el desafío de cambiar trayectorias del neurodesarrollo 17. Alta capacidad intelectual 18. Trastornos psiquiátricos 19. Desarrollo y trastornos neuromotores.

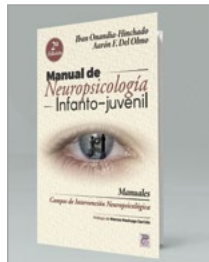

Psicología Básica

THE SCIENCE OF HUMAN INTELLIGENCE

Richard J. Haier, Roberto Colom, Earl Hunt
Cambridge, New York: Cambridge University Press; [2024]; XVII, 423 p. (SIGN: 8530)

SUMARIO: In this revised and updated edition of Hunt's classic textbook, Human Intelligence, two research experts explain how key scientific studies have revealed exciting information about what intelligence is, where it comes from, why there are individual differences, and what the prospects are for enhancing it. The topics are chosen based on the weight of evidence, allowing readers to evaluate what ideas and theories the data support. Topics include IQ testing, mental processes, brain imaging, genetics, population differences, sex, aging, and likely prospects for enhancing intelligence based on current scientific evidence. Readers will confront ethical issues raised by research data and learn how scientists pursue answers to basic and socially relevant questions about why intelligence is important in everyday life. Many of the answers will be surprising and stimulate readers to think constructively about their own views. 1 - A Brief Voyage to the Past 2 - Basic Concepts 3 - Psychometric Models of Intelligence 4 - Cognitive Models of Intelligence and Information Processing 5 - Intelligence and the Brain 6 - The Genetic Basis of Intelligence 7 - Experience and Intelligence 8 - Intelligence and Everyday Life 9 - Introduction to the Scientific Study of Population Differences 10 - Sex Differences and Intelligence 11 - Intelligence and Aging 12 - Intelligence in the World 13 - Enhancing Intelligence Epilogue: A Final Word.

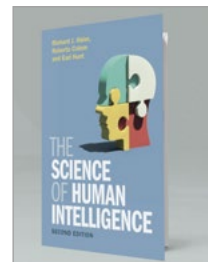

Otras materias

FELICES LOS NORMALES: MEMORIAS DE UNA PSIQUIATRA

Mercedes Navío Acosta
Barcelona: Espasa; 2023; 222 p. (SIGN: 8538)

SUMARIO: Felices los normales es una confidencia en torno a una vocación arraigada en la memoria de la primera niñez, entretejida en la novela familiar. Es la crónica del descubrimiento de la propia identidad y el hallazgo del sentido de la existencia a través de la comprensión del sufrimiento ajeno y también del propio. Nadie es normal visto de cerca, nos dice la narradora de este libro, a quien siempre le dieron más miedo los cuerdos que los locos. Quizás por eso se hizo psiquiatra, aun cuando no fue ese su único motivo. Felices los normales es un relato compuesto de rostros a los que mirar y en los que mirarse, así como la evocación de casos que urden una trama literaria. Las palabras permiten reunir ficción y realidad, cordura y locura, en un encuentro con la verdad y el poder sanador de la literatura.



WWW.COPMADRID.ORG



PUBLICACIONES DEL COLEGIO

A continuación se reproducen los sumarios de las últimas revistas científico-profesionales editadas y coeditadas por el Departamento de Publicaciones del Colegio Oficial de la Psicología de Madrid.



Anuario de Psicología Jurídica Vol. 33, 2023

Dependencia emocional en hombres maltratadores contra la pareja en tratamiento comunitario: un estudio piloto • Criminal Thinking: Exploring its Relationship with Prosocial Behavior, Emotional Intelligence and Cultural Dimensions • Propiedades psicométricas de la Escala de Psicopatía de Levenson en población general y penitenciaria • Police Interviewing in Spain: A Self-Report Survey of Police Practices and Beliefs • Características de los Varones Filicidas de Menores de Edad: una Revisión Sistemática • Desarrollo y propiedades psicométricas del Cuestionario de Predicción de la Judicialización de Relaciones Familiares (C-JUDIFA) • Escala de Valoración del Riesgo de Violencia Grave Contra la Mujer (VRVG-M). Ámbito de pareja • Técnicas de neutralización en condenados por crimen organizado. Diferencias entre integrantes del núcleo y periferia • Effects of Fear of Crime and Financial Scarcity on Wellbeing and Prison Sentences • Prevalence of Psychopathy, Intimate Partner Homicide and Suicide Risk in Spain • Desconexión moral y delincuencia en población penitenciaria adulta: una revisión meta-analítica • Factores psicosociales en el suicidio de presos en prisiones europeas: una revisión sistemática y meta-análisis • Revisión Sistemática de los Programas de Preparación al Juicio para Niños, Niñas y Adolescentes Víctimas • Odio y violencia hacia el exogrupo • A Gender Based Analysis of Psychosocial Predictors of Adolescent-To-Parent Violence

revistas_copm@cop.es



Revista de Psicología Aplicada al Deporte y al ejercicio Físico Vol. 8, N°1, junio 2023

Editorial • Revisión sobre temas de actualidad: *Psycholight*: protocolo de evaluación e intervención psicológica para la prevención y la rehabilitación de lesiones deportivas. **Investigación aplicada en Psicología del Deporte**: Exploración cualitativa de la experiencia de flow en bailarinas de ballet que lo practican como hobby • ¿Qué variables predicen el conocimiento táctico de jugadores de voleibol? • Salud mental y normas de género en mujeres deportistas: deportes individuales vs equipo • Síntomas de psicopatología e inflexibilidad psicológica en atletas recreacionales • **Entrevista** a Victor Rubio. **Recensión del Libro**: Roffé, M., y Roffé, T. (2023). El Penal Mental: ¿Preparación o Suerte? Editorial Imaginante.

rpade@cop.es



Psicología Educativa Vol. 29 N° 2, junio 2023

Identifying Preservice Teachers' Belief Profiles and their Performance in a Web-based Training for Writing Instruction • Functional Headings' Effects on Selective Attention and Reading Processes • The Relationship of Oral Reading Fluency Endurance to Comprehension in an Intermediate Depth Orthography • FoCo: A Shiny App for Formative Assessment using Cognitive Diagnosis Modeling • Relationship between Learning English as a Foreign Language and the Executive Attention Profile in Spanish Schoolchildren • The Impact of Resilience and Subjective Well-being on Teacher

Burnout during COVID-19 in Chile • Variables Escolares y Consumo de Drogas en la Adolescencia y Adultez • Un Estudio Retrospectivo • Effects of Teasing in Physical Education Classes, Self-efficacy, and Physical Activity on Adolescents' Self-esteem.

ps-educa@cop.es



Clínica y Salud Vol. 34 N° 2, julio 2023

Validity of the Maternal Antenatal Attachment Scale—Spanish Version for Mexican Pregnant Women • Perinatal Depression in the Spanish Context: Consensus Report from General Council of Psychology of Spain • Perfectionism, intolerance of uncertainty, and fear of childbirth in pregnant and non-pregnant women • Perinatal mental health during the COVID-19 pandemic: A longitudinal study • Optimism, Resilience and Infertility-Specific Stress during Assisted Reproductive Technology • Differences in psychological symptoms in pregnancy and postpartum before and during COVID-19: A cross-sectional study • The Biopsychosocial Models of Peripartum Depression: a Narrative Review • Revisión de Libro: Manual de psicología de la conducta suicida, una obra imprescindible.

clin-salud@cop.es



Ansiedad y Estrés Vol. 29 N° 2, mayo-agosto 2023

Parental Stress in Families with Children with Early Intervention Needs linked to Socio-Environmental Vulnerability • Estudio psicométrico del Inventario de Burnout Académico de Maslach (MBI-SS) en el contexto universitario ecuatoriano • Ansiedad precompetitiva y habilidades psicológicas relacionadas con el rendimiento Deportivo • How to evaluate coping strategies for stressful situations? Validation of the CSI in a Spanish university population • Propiedades psicométricas del Cuestionario de Ansiedad Social para Adultos (CASO) en población Dominicana • Diseño y validación

de un cuestionario para la detección de Abusos Sexuales Infantiles en personas adultas con adicción • Estrés y cognición: propiedades psicométricas de la Escala de Estrés Percibido y asociaciones con el funcionamiento cognitivo, síntomas prefrontales y quejas cognitivas • Ansiedad y Depresión en una Muestra de Músicos Militares y Civiles.

seas.cons@psi.ucm.es

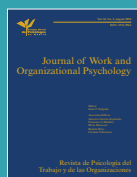

Journal of Work and Organizational Psychology Vol. 39 N° 2, agosto 2023

Heavy Work Investment, Workaholic, Servant leadership and Organizational outcomes: A study among Italian Workers • Diversity of Social Ties and Employee Innovation: The Importance of Informal Learning and Reciprocity • Big Four LinkedIn Dimensions: Signals of Soft Skills? • Applying the Theory of Planned Behavior to Understand Workers' Production of Safe Food • Emotional Intelligence, Mental Health, and Job Search During Unemployment: The Mediating Role of Resilient Coping • Validez Predictiva e Igualdad de Trato de la "Oposición" como Método de Selección para Inspectores de Hacienda y Técnicos de Hacienda del Estado.

rpoto@cop.es



The European Journal of Psychology Applied to Legal Context Vol. 15 N° 2, julio 2023

Combining the Devil's Advocate Approach and Verifiability Approach to Assess Veracity in Opinion Statements • Investigating the Memory Reports of Retractors Regarding Abuse • Civil Liability for Clinical Misdiagnosis of Suicidal Intention: Procedure and Guidelines to Minimize Fatal Diagnostic Error • Prevalence of Child Sexual Abuse in Spain: A Survey Study • Maltreatment History and Internalizing and Externalizing Symptoms in Out-of-home Care: A Three-Level Meta-analysis.

ejpalc@usc.es



Clínica Contemporánea Vol. 14 N° 2, julio 2023

Perspectiva Teórica: La psicoeducación interfamiliar en la atención a niños y adolescentes en los sistemas sanitarios, educativos y sociales • La rumiación compartida y el proceso de perdón en adolescentes • **Práctica Clínica:** Un parque, un soñador, un grupo de niños: Psicodrama Infantil • La psicoterapia de la adolescencia: procesos intersubjetivos • **Entrevista:** Entrevista a José Pedro Espada, Psicología Clínica de la infancia y la adolescencia en España, presente y futuro. (video) • **Recensión del libro:** Duelo Perinatal • **Reseña de la película:** El hijo de Florian Zeller • **Noticia Contemporánea:** Psicología Clínica de la Infancia y la Adolescencia, una especialidad en ciencias de la salud.

clinicacontemporanea@cop.es



Psychosocial Intervention Vol. 31 N° 3, septiembre 2023

Understanding of Factors Associated with Reporting to the Police, Helping Seeking, and Adopting in Self-protection among Stalking Victims • Solicitation and sexualized interactions of minors with adults: Prevalence, overlap with other forms of cybervictimization, and relationship with quality of life • Aggressive and defensive behaviour, normative and social adjustment in the complex dynamics of school bullying • School-based psychosocial interventions' effectiveness in strengthening refugee and migrant adolescents' mental health, resilience, and social relations: A four-country cluster-randomized study • Non-disclosure and suicidal ideation in adolescent victims of bullying: An analysis from the family and school context.



Revista Historia de la Psicología Vol. 44 N° 3, septiembre 2023

Una aproximación al giro psicológico del penitenciarismo español contemporáneo: el programa de intervención para agresores de violencia de género en medidas alternativas • A Science of Adaptation: the transnational origins of the American functional behaviorism of the 20th century • La Sociedad Peruana de Historia de la Psicología y su nexa con el Grupo de Trabajo de Historia de la Psicología de la Sociedad Interamericana de Psicología • Karl Bühler's Research Program and its Heuristics

www.revistahistoriapsicologia.es

omized study • Non-disclosure and suicidal ideation in adolescent victims of bullying: An analysis from the family and school context.

pi@cop.es

ANUNCIOS POR PALABRAS DE COLEGIADOS

Se alquilan despachos y sala de grupos. Aire acondicionado y servicio de secretaría en C/ O'Donnell. Excelente comunicación. Licencia CAM. Por horas y media jornada. Mañanas 10 euros hora y tardes 14 euros. Tf: 91-4310036 Mail: administracion@psicomaster.es. M-16821.

Centro médico alquila despacho C/ Embajadores junto metro/Renfe Embajadores. 8€ la hora. Servicio de secretaría, sala de espera, wifi. Tfno: 696187954. M-12209.

Casa Rural Dunas en la sierra de Madrid, ofrece sus instalaciones para talleres, a familias o grupos de trabajo, cuenta con cocina, tres plantas, jardín, barbacoa, zona de relajación, colchonetas, DVD, pizarra, proyector, habitaciones, consulta. Contactar en Facebook Sergio García Psicólogo o tel 660046657. M-26443.

Se alquilan despachos por horas en barrio Salamanca. Mobiliario representativo, elegante, ideal imagen VIP ante clientes. Despachos insonorizados con climatización individual y regulación de luz. 2 salas de espera independientes para pacientes y psicólogos. 2 aseos. Servicio de secretaría incluido para recepción. Parking y metro Diego de León. Precio únicamente desde 8 euros/hora. Tel.: 91 563 76 22. M-23400.

Se alquilan despachos en gabinete psicológico. Por días o completo, no por horas. Tanto el centro como las salas son agradables, cálidas y bonitas. Está muy bien situado, al lado del metro Rubén Darío y de la Castellana. También fines de semana. Telef: 660909219 y 630424430. M-12304.

Alquilamos despachos en nuestro centro en Delicias, Madrid. Lunes a jueves por la mañana. Viernes a domingo mañana y tarde. 10 euros/hora + IVA Más información en www.narapsicologia.es o 649884666. M-35674.

En la Clínica Garoz situada en C/ Clara del Rey 24, alquilamos despachos recién reformados, con wifi, aire acondicionado y calefacción. Son exteriores y luminosos. Centro Sanitario especializado en psiquiatría y psicología. Fácil acceso y aparcamiento. Información en l.garoz@clinicagaroz.com y fotos www.clinicagaroz.com. M-17125.

Se alquilan despachos en Centro Sanitario entre la Gran Vía y Sol. Disponibles despachos para alquiler mensual, sólo queda miércoles y viernes. Despachos amueblados y decorados. Wi-Fi. Telf: 618953028. M-13579.

Centro Sanitario de Psicología autorizado, se alquila despacho totalmente equipado, a compartir dos días y medio por semana. Edificio representativo, calle O'Donnell, a un paso del Retiro. Muy bien comunicado. Sala de espera, cocina, dos baños, wifi, limpieza; servicios incluidos. Muy buen ambiente de trabajo. Llamar: Susana al 607551917. M-02990.

Centro de Psicología alquila despachos equipados y acogedores por horas, medias jornadas o días completos. Calefacción y wifi. Zona bien comunicada. Metro: Colombia o Pío XII. Teléfonos: 649 13 07 09 y 680 12 37 17. Contactar por whatsapp. M-22409.

Se alquila despacho amueblado de 15 m2 en la calle Sagasta en un icónico edificio; días completos. 636755112. M-19973.

Alquilo despachos y sala de formación en centro de psicología sanitaria, zona Acacias-Embajadores. Alquiler de despachos por horas y/o día completo. Acceso para personas con movilidad reducida, a pie de calle y con ventanas al exterior. Agradables, con aire acondicionado y calefacción, Wifi y zona de office. Tlf: 639172926. M-14149.

Alquilo despacho en Centro Sanitario para psicólogos/as o profesiones afines, próximo a la Glorieta de Bilbao. Alquiler a tiempo completo sin muebles. Amplio, exterior y señorial, silencioso, luz natural. Wifi, aire acondicionado. Portería. Tfno.620 54 11 14. M-03165.

Alquilo salas para grupos, talleres o cursos. Zona centro, junto a Comunidad de Madrid, Metro Sol. Medios audiovisuales, pizarra electrónica y convencional, Wifi; iluminación y ventilación directas, climatizadas. Alquiler por meses, semanas, días. También fines de semana. Telf: 610 32 54 32. M-09802.

Alquilamos despachos por horas mañanas, tardes y por días. Despachos amplios, luminosos, amueblados, elegantes y acogedores. Se incluye en el precio: servicio de recepción de pacientes, wifi, aplicación de reservas, aplicación para historias clínicas, limpieza diaria, calefacción y aire acondicionado. Centro ubicado cerca del Metro Argüelles y el Paseo Pintor Rosales. www.cordam.es Contáctanos info@cordam.es o 648661181. M-27480.

Se alquila despacho en zona Plaza República Dominicana (metro Colombia) por horas, mañanas/tardes o días completos. Registrado en la Consejería de Sanidad. Lugar discreto y tranquilo. Para más información: 699796974. M-20579.

Se alquilan despachos y sala de grupos en acogedor centro en zona Barrio Salamanca, por horas, días o tiempo completo. Amplios y luminosos. Wifi, calefacción y aire acondicionado. Cualquier información no dudéis en contactar 676321049-666403910. M-25832.

Se alquila despacho amueblado para atender a niños/familias/adultos. Muy luminoso y amplio. Zona Las Rozas centro. Muy bien comunicado. Posibilidad de alquilar por horas/días. Precio a convenir. 669995421. M- 27223.

¿Eres psicólogo/a emprendedor/a y buscas hacer crecer tu proyecto? Encuentra un despacho para alquilar donde atender a tus pacientes que incluye, gratis, sesiones clínicas, asesorías de emprendimiento y co-working con otros/as psicólogos/as. Nuevos Ministerios. Etual 672174048 o info@etualpsicologia.com. M-29412.

Centro de Psicología autorizado por la CAM alquila despacho a profesional de psicoterapia, preferentemente de orientación dinámica. Disponible a tiempo completo o parcial. Zona Hortaleza, metro Canillas. Nuevo, exterior, luminoso y amueblado. WIFI, calefacción y aire acondicionado, limpieza. Telf: 627551709. M-25038.

Se alquila despacho en: Plaza de República Dominicana (Centro Sanitario de la CAM). Disponible: días sueltos, mañanas, tardes o por horas. Enfocado a: psicólogos, psiquiatras, psicopedagogos y logopedas. Dispone de Wi-Fi, de mesa alta para trabajar con adultos y mesa pequeña para trabajar con niños. Contacto, Alba. Telf: 676400636. M-15645.

Se alquila despacho en Alcalá de Henares por horas, medios días o días completos. Amplio espacio disponible en el centro de la ciudad, con estupendas condiciones, precio competitivo, luz y silencio. Si así lo desea la persona podría ir integrándose en el equipo con posibilidad de derivación de pacientes y colaboración e involucración a medio/ largo plazo con equipo en desarrollo y crecimiento. Para más información: 622650707. M-25791.

Se alquila despacho profesional en centro sanitario para psicólogo, psicopedagogo o similar, en la zona de Retiro, calle Lope de Rueda. Alquiler mensual por días completos (no se alquila por horas). Más información: Dra. Mayte Orozco, 639079860. M-20651.

Se alquila despacho amplio, de 24m2, exterior, con dos ventanales y terraza. El espacio es muy acogedor y luminoso. Situado en edificio representativo en plena c/Princesa. Dispone de aire acondicionado, wifi, portero, calefacción central y autorización sanitaria. Telf. 699522953. M-26911.

Ofrecemos despacho en alquiler en centro sanitario para compañeros psicólogos. Alquiler por días o semanas. Centro ubicado en Rubén Darío. Contacto 637956010. M-28664.

Alquiler mensual de despachos preciosos en centro sanitario, con ventana y ambiente tranquilo. En estrella 300 euros (662132535) y en Majadahonda 600 euros (677519725). M-17710.

Se alquila despacho exterior, muy luminoso y amueblado para psicólogo/a en un centro de nutrición ubicado en la zona norte, Majadahonda. Posibilidad de derivación de pacientes. Incluido: limpieza, sala de espera, calefacción/ aire acondicionado, internet. 646408759. M-29498.

Se alquilan despachos a tiempo completo o por días en Centro Sanitario. Metro Velázquez, Goya. Despacho con aire acondicionado, ventanas climatit, edificio representativo, techos altos, muy buen ambiente de trabajo, derivaciones dentro del equipo. Con/sin muebles. Tel.: 616695363. M-24046.

Se alquilan despachos para consulta psicológica individual (10 €/hora) y sala para grupos y talleres (16 €/hora). A/A, Wifi, pizarras y recursos audiovisuales. Centro de Psicología Sabil DP. c/ San Emilio 16. Metro Ventas y El Carmen. Tfno.: 639130126. M-12060.

Se alquila amplio despacho con ventana exterior en Centro de Psicología, situado en Pirámides. Calefacción, Aire Acondicionado y sala de espera. Buena comunicación y aparcamiento. Viernes por la tarde y fines de semana. Posibilidad de derivación de pacientes. TF. 630874122. M-15940.

Centro de Psiquiatría y Psicología, situado junto a Pza de España, alquila despacho para consulta de Psicología. Incluye servicio de secretaría. Honorarios 190 euros más IVA por tarde/mañana. Interesados escribir a centropsiquiatria@gmail.com o info@victoriamartos.com. M-11247.

Alquiler despachos por horas a psicólogos en Centro de Prosperidad autorizado (metro Alfonso XIII). Entreplanta moderna, aire acondicionado, wifi y videoportero. Precio entre 6,5 y 11,5 euros/hora. Tfno. móvil: 609103247. M-14570.

Majadahonda. Se alquilan consultas en centro de psicología (zona Gran Vía). Lugar discreto, acogedor y tranquilo. Tel.: 639 22 66 72. M-24234.

Se alquilan consultas en centro sanitario Zona Chamberí - Quevedo. Centro recién inaugurado. No se cobra comisión, simplemente alquiler. Con autorización para psicología y psiquiatría. Interesados contactar al 630058743 (David). M-30454.

Alquiler despachos y sala grupos en Centro Psicología Clínica y Logopedia. Aire Acondicionado y Calefacción individual. Wifi. Horario ininterrumpido de 10 a 22 horas. Tiempo completo o por horas. Exterior, sala de espera. Servicio de recepción. Buen ambiente y equipamiento. C/ Santa Engracia, 144 – Bº B Entre Cuatro Caminos o Ríos Rosas. Tel.: 91 5546704. M-10028.

Aesthesis, Gabinete Psicológico, alquiler despachos en los mejores barrios de Madrid: Retiro, Velázquez-Goya, Chamberí-Almagro, Glorieta de San Bernardo, Cibeles - Las Cortes, ¡y nuevo centro en Hortaleza! Desde 130 euros. Posibilidad de Alquiler por Horas. Despachos elegantes y totalmente equipados, ambiente tranquilo y acogedor. Mobiliario de diseño. Buena iluminación. Climatización. Wifi. Salas de recepción. Excelente comunicación en transporte público. Parking cercano. Tel.: 722 546 708, info@aestheis.es, www.psicologosmadridcapital.com. M-22227.

Alquiler de despacho. Ubicado en zona Manuel Becerra-Ventas-Barrio de Salamanca. Cuenta con buena comunicación por transporte público, gracias a dos estaciones de metro y varias líneas de autobús urbano a dos minutos. Despachos por días o meses (precio: 200-400 euros mensuales). 606 25 77 73. M-27842.

Centro de Salud Mental con diferentes especialidades ofrece alquiler de despachos por horas, por días completos o meses. También se podría alquilar los sábados de 10 a 17 horas. Estamos en Avda. Reina Victoria al lado de la Plaza de Cuatro Caminos. Disponemos de despachos modernos, acogedores, infantiles, adultos y amplios para sesiones familiares y grupales. Puedes disponer de pruebas diagnósticas muy actuales y múltiples servicios adicionales (recepción, taquillas, impresora, escáner, office...). Tfno.: 91 5985907 WhatsApp: 644634956. Email: consultas@uden.giuntieos.com. M-15070.

Se alquila despacho muy acogedor de 10m2 en zona Diego de León. Alquiler mensual, amueblado, Wifi y limpieza incluidos. Zonas comunes con sala de espera, office y aseo con acceso para personas con movilidad reducida. Indispensable habilitación sanitaria. Precio +IVA. Tlf 613032094. M-24747.

Se alquila consulta en San Sebastián de los Reyes. Diseño muy bonito, buena iluminación y ventanales. Se puede venir a visitar sin compromiso. Disponibilidad: de 8 a 15:30 lunes, miércoles, jueves, el viernes disponibilidad desde las 14. 672545578. M-36039.

Se alquila amplio despacho en la zona de El Niño Jesús, al lado del Retiro. Bien comunicado y fácil aparcamiento. Disponible de noviembre a febrero, incluidos. Se alquila por horas, días o mes completo. Contactar sin compromiso en el 627741065. M-30981.

Alquiler de amplios despachos de 12 m² en centro de psicología con habilitación sanitaria en c/Alberto Aguilera, Chamberí. Despachos amueblados, silenciosos, grandes ventanales, calefacción y AC. Sala de espera, Wifi, office para profesionales y archivo. Excelente ambiente. www.therapiaepsicologia.es. M-25922.

FORMACIÓN DE OTRAS ENTIDADES

Las psicólogas y psicólogos colegiados en Madrid que participan como docentes en cursos destinados a licenciados o graduados en Psicología pueden anunciarlos gratuitamente en esta sección.

CURSOS

CLÍNICA

ESPECIALISTA UNIVERSITARIO EN PSICOTERAPIA PSICODINÁMICA DE GRUPOS (TÍTULO PROPIO)

Fecha: 1 diciembre 2023 al 30 mayo 2024.

Organiza: UNED.

Profesores: Laura García Galeán, Mónica Rodríguez Zafra.

Precio: 1800 euros.

Información: Tel.: 637985544; e-mail: lauragalean@cop.es; web: https://formacionpermanente.uned.es/tp_actividad/actividad/psicoterapia-psicodinamica-de-grupos.

EXPERTO EN PSICOTERAPIA EMOCIONAL SISTÉMICA: ADULTOS Y FAMILIA

Fecha: 24 febrero al 29 junio 2024.

Ciudad: Madrid.

Organiza: Psicólogos Pozuelo/ ESEUPE.

Profesores: Eduardo Torres Celdrán, Mónica Fraca y otros docentes.

Precio: 1692 € modalidad presencial (telepresencial 20% dto.).

Información: Tels.: 913527728, 669834845; e-mail: administracion@eseupe.com; <http://www.eseupe.com>. Avda. Juan XXIII, 15 B. Madrid.

MÁSTER DE FORMACIÓN PERMANENTE (TÍTULO PROPIO UNED) EN DERECHO SANITARIO Y BIOMEDICINA

Fecha: 5 diciembre 2023 al 5 junio 2024.

Ciudad: A distancia.

Organiza: Universidad Nacional de Educación a Distancia.

Profesores: Carmen Moreno Rosset.

Precio: Depende módulos, según perfil profesional: Módulos 5 créditos: 140 €. Módulos 10 créditos: 280 €.

Información: Tel.: 91 398 80 21; e-mail: mailto:educacionpermanente.constitucional@der.uned.es; web: https://formacionpermanente.uned.es/tp_actividad/actividad/derecho-sanitario-y-biomedicina.

MÁSTERCLASS CLAVES PARA EL ACOMPAÑAMIENTO PSICOTERAPÉUTICO

Fecha: 11 diciembre 2023.

Ciudad: Online.

Organiza: Psicología para tu Naturaleza.

Profesores: Sonia Garijo Gertrudix.

Precio: Gratis.

Información: 644228851; e-mail: hola@soniagarijo.com; web: www.soniagarijo.com.

CURSO: LO ESPERADO Y LO INESPERADO: PSICOLOGÍA EVOLUTIVA INFANTIL APLICADA A LA GESTALT (LA TEORÍA INFANTIL DESDE EL DESARROLLO DE LAS EDADES)

Fecha: febrero 2024 a enero 2025.

Ciudad: Madrid.

Organiza: Centro UmayQuipae.

Profesores: Loretta Cornejo, Mercedes Bermejo, José Luis Gonzalo, Margarita de la Torre, Lucía Ema.

Precio: 80 €/ matrícula; 165 €/ cada módulo.

Información: Tel.: 91 549 38 78; e-mail: umayquipae@gmail.com (entre vista previa); web: www.umayquipae.com.

INTERVENCIÓN EN INFIDELIDAD

Fecha: 25 y 26 noviembre 2023.

Ciudad: Madrid.

Organiza: Paz de Roda Centro de Psicología y Formación.

Profesores: Virginia Fernández.

Precio: 199 €.

Información: Tels: 637194927; e-mail: atencion.alumnado@pazderoda.com; web: www.pazderodaformacion.com. Calle Jorge Juan 78 1º A. Madrid.

INTERVENCIÓN EN DEPRESIÓN

Fecha: 2, 3 diciembre 2023.

Ciudad: Madrid.

Organiza: Paz de Roda Centro de Psicología y Formación.

Profesores: Cristina Portillo González.

Precio: 199 €.

Información: Tels: 637194927; e-mail: atencion.alumnado@pazderoda.com; web: www.pazderodaformacion.com. Calle Jorge Juan 78 1º A. Madrid.

CONGRESOS

XII CONGRESO INTERNACIONAL DE PSICOLOGÍA Y EDUCACIÓN: DESPREOCUPACIÓN POR OMISIÓN DE EMOCIONES EN DEMANDA. HÍBRIDO

Fecha: 1 al 4 noviembre 2023.

Ciudad: San Juan de Pasto (Colombia).

Organiza: Congresos PI by Psychology Investigation.

Información: Web: <https://www.congresospi.com/convocatoria-2023>.

X CONGRESO IBEROAMERICANO DE INVESTIGACIÓN CUALITATIVA EN SALUD: INEQUIDAD, RESISTENCIA Y SABERES TRANSFORMADORES EN INVESTIGACIÓN EN SALUD. XXVII ENCUENTRO INTERNACIONAL DE INVESTIGACIÓN EN CUIDADOS

Fecha: 15 al 17 noviembre 2023.

Ciudad: Valladolid.

Organiza: Instituto de Salud Carlos III.

Investén. Ciberisciii. Red de Investigación en Cronicidad, Atención Primaria y Prevención y Promoción de la Salud (RICAPPS). Sacyl..

Información: Web: <https://encuentrosinvesten.es/>

9th INTERNATIONAL CONGRESS OF CLINICAL AND HEALTH PSYCHOLOGY IN CHILDREN AND ADOLESCENTS

Fecha: 22 al 24 noviembre 2023.

Ciudad: Valencia.

Organiza: AITANA research group, Universidad Miguel Hernández.

Información: Web: <https://www.aitanacongress.com/2023/>

XVII CONGRESO INTERNACIONAL GRUPO PSICOTERAPIA Y PSICOANÁLISIS: IDENTIDADES SEXUALES

Fecha: 1 al 4 noviembre 2023.
Ciudad: La Palma (Islas Canarias).
Organiza: Sociedad Española para el Desarrollo del Grupo, la Psicoterapia y el Psicoanálisis (S.E.G.P.A).
Información: web: <https://www.imagoclinica.com/segpa/congresos/identidades-sexuales/>

50 CONGRESO SEMP: DESAFÍOS EN PSICOSOMÁTICA

Fecha: 3 al 4 noviembre 2023.
Ciudad: Aula Magna. Hospital Gregorio Marañón. Madrid.
Organiza: Sociedad Española de Medicina Psicosomática.
Información: Web: <https://50congreso.semp.org.es/>

XXI CONGRESO INTERNACIONAL Y XVI CONGRESO NACIONAL DE PSICOLOGÍA CLÍNICA

Fecha: 15 al 17 noviembre 2023.
Ciudad: Virtual.
Organiza: Universidad de Granada, Grupo de Investigación CTS-261. Asociación Española de Psicología Conductual (AEPIC).
Información: Web: <https://es.clinicalpsychologycongress.com>.

EDAI SYMPOSIUM - AVANsCES EN EL AUTISMO DESDE UNA VISIÓN MULTIDISCIPLINAR

Fecha: 23 noviembre 2023.
Ciudad: Madrid.
Organiza: EDAI School of Neurodevelopment and Mental Health.
Información: Web: <http://edai.cat/es/edai-symposium-avances-en-el-autismo-desde-una-vision-multidisciplinar>.

XV CONGRESO INTERNACIONAL DE INVESTIGACIÓN Y PRÁCTICA PROFESIONAL EN PSICOLOGÍA. XXX JORNADAS DE INVESTIGACIÓN. XIX ENCUENTRO DE INVESTIGADORES DE PSICOLOGÍA DEL MERCOSUR. V ENCUENTRO DE INVESTIGACIÓN DE TERAPIA OCUPACIONAL. V ENCUENTRO DE MUSICOTERAPIA

Fecha: 29 noviembre al 1 diciembre 2023.
Ciudad: Ciudad de Buenos Aires.
Organiza: Facultad de Psicología, Universidad de Buenos Aires UBA.
Información: Web: <http://ji.psi.uba.ar/xxx/esp/index.php?var=inicio.php>.

FORMACIÓN PROPIA DE NIVEL 1 EN TERAPIA DE ARTES EXPRESIVAS Y PRÁCTICAS INFORMADAS PARA LA TERAPIA DEL TRAUMA

Fecha: 30 noviembre al 3 diciembre 2023.
Ciudad: Sitges, Barcelona.
Organiza: Instituto Cuatro Ciclos.
Información: web: <https://instituto-cuatrociclos.com/curso/cathy-malchiodi-sitges/>

XIV JORNADAS ESTATALES: PSICOLOGÍA CONTRA LA VIOLENCIA DE GÉNERO : ENTENDER Y ATENDER LAS VIOLENCIAS SEXUALES

Fecha: 2 al 4 noviembre 2023.
Ciudad: Bilbao.
Organiza: Colegio de Psicología de Bizkaia. Consejo General de la Psicología España.
Información: web: <https://jornadasviolenciadegennero2023.com/>

IV JORNADAS CASTELLANO MANCHEGAS DE CUIDADOS PALIATIVOS: CUIDADOS PALIATIVOS INTEGRADOS EN LA PRÁCTICA CLÍNICA DIARIA

Fecha: 17 y 18 noviembre 2023.
Ciudad: Guadalajara.
Organiza: Asociación Castellano-manchega de Cuidados Paliativos (ASCAMPAL).
Información: Web: <https://www.jornadasascampal.es>.

VI CONGRESO NACIONAL DE MEDIACIÓN Y MASC II INTERNACIONAL. GENERAR PROPUESTAS Y DEFINIR EL CAMINO PORQUE EL CAMBIO ES IMPARABLE. ADAPTARNOS UN DESAFÍO

Fecha: 30 noviembre al 2 diciembre 2023.
Ciudad: Madrid.
Organiza: FAPROMED, Federación Nacional de Asociaciones de Profesionales de la Mediación.
Información: Web: <https://sextocongresofapromed.weebly.com/>

FORMACIÓN PROPIA DE NIVEL 1 EN TERAPIA DE ARTES EXPRESIVAS Y PRÁCTICAS INFORMADAS PARA LA TERAPIA DEL TRAUMA

Fecha: 30 noviembre al 3 diciembre 2023.
Ciudad: Sitges, Barcelona.
Organiza: Instituto Cuatro Ciclos.
Información: web: <https://institutocuatrociclos.com/curso/cathy-malchiodi-sitges/>

IX CONGRESO INTERNACIONAL EN CONTEXTOS PSICOLÓGICOS, EDUCATIVOS Y DE LA SALUD

Fecha: 11 al 14 diciembre 2023.
Ciudad: Sevilla.
Organiza: Universidad de Almería e Investigación y Formación en Psicología, Educación y Salud.
Información: web: <https://congreso cice.es/>

XXI JORNADA CLÍNICO EDUCATIVA OTRAS CARAS DEL TDAH

Fecha: 14 diciembre 2023.
Ciudad: Madrid.
Organiza: Fundación Educación Activa.
Información: Web: <https://www.educacionactiva.com>.

CONGRESO INTERNACIONAL TRAUMA PSICOLÓGICO

Fecha: 15 al 16 diciembre 2023.
Ciudad: Online.
Organiza: AEPSIS, Asociación Española de Psicología Sanitaria.
Información: web: <https://www.aepsis.com/congreso-internacional-trauma-psicologico/>

XV CONGRESO (INTER)NACIONAL DE PSICOLOGÍA JURÍDICA Y FORENSE

Fecha: 29 febrero al 2 de marzo 2024.
Ciudad: Elche.
Organiza: Sociedad Española de Psicología Jurídica y Forense. Unidad de Psicología Forense. Centro de Psicología Aplicada. Universidad Miguel Hernández.
Información: Web: <http://sepjf.org/>

XV CONGRESO NACIONAL NEUROPSICOLOGÍA 2024

Fecha: 7 al 9 marzo 2024.
Ciudad: Granada.
Organiza: Federación de Sociedades y Asociaciones de Neuropsicología de España (FANPSE).
Información: web: <https://congreso fanpse.org/2024/>

XXV CONGRESO VIRTUAL INTERNACIONAL DE PSIQUIATRÍA, PSICOLOGÍA Y SALUD MENTAL

Fecha: 20 al 31 mayo 2024.
Ciudad: Virtual.
Organiza: INTERPSIQUIS.
Información: Web: <https://psiquiatria.com/congresos/>

FEPSAC- CONGRESO 2024 XVII CONGRESO EUROPEO DE PSICOLOGÍA DEL DEPORTE Y DEL EJERCICIO: RENDIMIENTO BAJO PRESIÓN

Fecha: 15 al 19 julio 2024.
Ciudad: Innsbruck (Austria).
Organiza: FEPSAC (Federación Europea de Psicología del Deporte). División de Psicología del Deporte de la Asociación Profesional de Psicólogos Austriacos.
Información: Web: <https://fepsac2024.eu/index.php>.

XIII CONGRESO IBERO-AMERICANO DE PSICOLOGÍA. 6.º CONGRESO DA ORDEM DOS PSICOLOGOS PORTUGUESES: TEMPO DA PSICOLOGIA

Fecha: 25 al 27 septiembre 2024.
Ciudad: Lisboa.
Organiza: Ordem Dos Psicólogos Portugueses.
Información: web: <https://congresso.ordemdospsicologos.pt/>

IX CONGRESO IBEROAMERICANO DE PSICOLOGÍA CLÍNICA Y DE LA SALUD

Fecha: 15 al 19 octubre 2024.
Ciudad: Granada, España.
Organiza: Asociación Psicológica Iberoamericana de Clínica y Salud (APICSA) — Universidad de Medellín.
Información: Web: <https://www.apicsacongreso.com/>

XIV CONGRESO INTERNACIONAL DE SALUD, BIENESTAR Y SOCIEDAD: SALUD PARA LA DEMOCRACIA, DEMOCRACIA PARA LA SALUD

Fecha: 3 al 4 octubre 2024.
Ciudad: Malmö, Suecia + Online.
Organiza: Red de Investigación de Salud, Bienestar y Sociedad.
Información: Web: <https://saludsociedad.com/congreso-2024>.

XIII CONGRESSO IBERO-AMERICANO DE PSICOLOGÍA. 6º CONGRESSO DA ORDEM DOS PSICÓLOGOS PORTUGUESES: TEMPO DA PSICOLOGIA

Fecha: 25 al 27 septiembre 2024.
Ciudad: Lisboa.
Organiza: Ordem Dos Psicólogos Portugueses.
Información: web: <https://congresso.ordemdospsicologos.pt/>

IX CONGRESO IBEROAMERICANO DE PSICOLOGÍA CLÍNICA Y DE LA SALUD

Fecha: 15 al 19 octubre 2024.
Ciudad: Granada, España.
Organiza: Asociación Psicológica Iberoamericana de Clínica y Salud (APICSA) — Universidad de Medellín.
Información: Web: <https://www.apicsacongreso.com/>

XIV CONGRESO INTERNACIONAL DE SALUD, BIENESTAR Y SOCIEDAD: SALUD PARA LA DEMOCRACIA, DEMOCRACIA PARA LA SALUD

Fecha: 3 al 4 octubre 2024.
Ciudad: Malmö, Suecia + Online.
Organiza: Red de Investigación de Salud, Bienestar y Sociedad.
Información: Web: <https://saludsociedad.com/congreso-2024>

PREMIOS

PREMIOS ESTRATEGIA NAOS · XVII EDICIÓN

ENTIDAD:

Vocalía Asesora-Coordinación de la Estrategia NAOS.
Agencia Española de Seguridad Alimentaria y Nutrición (AESAN).

RESUMEN:

Se pueden presentar aquellos proyectos o programas que entre sus objetivos esté el de reconocer y divulgar aquellos programas o proyectos que fomenten una alimentación saludable y/o la práctica de actividad física —objetivos de la Estrategia para la Nutrición, Actividad Física y prevención de la Obesidad (Estrategia NAOS)—, en cualquiera de los ámbitos de actuación de esta Estrategia: familiar y comunitario, escolar, laboral, sanitario/socio-sanitario y empresarial.

Con el fin de abarcar los diferentes ámbitos de la Estrategia NAOS, se establecen ocho modalidades de premios, según se definen en las bases. Siete de ellos se otorgarán a las iniciativas desarrolladas desde que se inició la Estrategia NAOS, en el año 2005. La octava modalidad de especial reconocimiento a la trayectoria profesional, se instauró en el año 2023.

IMPORTE:

Ninguna modalidad de los premios tiene asignada dotación económica.

FECHA-LÍMITE:

11 de diciembre de 2023.

INTERESADOS:

E-mail: estrategianaos@aesan.gob.es

Webs: <https://www.educacionyfp.gob.es/mc/sgctie/comunicacion/noticias/septiembre2023/premiosnaos.html#:~:text=La%20Agencia%20Espa%C3%B1ola%20de%20Seguridad%20Alimentaria%20y%20Nutrici%C3%B3n,familiar%20y%20comunitario%2C%20escolar%2C%20laboral%2C%20sanitario%2Fsocio-sanitario%20y%20empresarial>

https://www.aesan.gob.es/AECOSAN/docs/documentos/nutricion/premios/BOE_XVII_Premios_NAOS_2023.pdf

BECAS Y AYUDAS PARA COLEGIADOS Y COLEGIADAS



ENTRENAMIENTO NIVEL I EMDR DUO PROTOCOLO BÁSICO MÁS EMDR EN NIÑOS Y ADOLESCENTES

1 beca para colegiados y colegiadas. Solicitudes hasta 15 de noviembre de 2023 a través de la web del Colegio

ENTIDAD:

Instituto Médico Imaya y Centro de Formación Vitaliza

DIRECTORAS:

Ana Isabel González Vázquez. Codirectora y docente de la formación, codirectora del Centro de Formación Instituto Médico Imaya.

Cristina Cortés Viniegra. Codirectora y docente de la formación, codirectora del Centro de formación Vitaliza.

PROGRAMA:

El Nivel I DUO de Formación Básica en EMDR combina el EMDR Protocolo Básico con EMDR Infantojuvenil. Comprende dos módulos en diferido que incluyen, por un lado, los fundamentos teóricos del modelo EMDR, el enfoque general del tratamiento y la investigación sobre este, junto con la primera fase, y por el otro, el EMDR en población infantojuvenil, el trauma desde la perspectiva de esta población y las características de la historia del menor por el otro.

En la parte presencial de esta formación se profundizará en las distintas fases del proceso, y los protocolos, posibles escenarios y planes de trabajo, junto con las adaptaciones de todo ello a la población infantojuvenil, incluyendo el trabajo con duelo y familia. Se acompañará la formación con sesiones de demostración y prácticas en grupo supervisadas.

Fechas y horarios del curso:

- Jueves 30 de noviembre (de 9.00 a 13.30 h y de 15.00 a 19.30h)
- Viernes 1 de diciembre (de 9.00 a 13.30h y de 15.00 a 18.30h)
- Sábado 2 de diciembre (de 9.00 a 13.30h y de 15.00 a 18.30h)
- Domingo 3 de diciembre (de 9.00 a 14.30 h)

MODALIDAD:

Mixto. 35 horas (30 presenciales y 5 en diferido)

FECHAS-LUGAR:

Del 30 de noviembre de 2023 al 3 de diciembre de 2023.

Hotel Emperador. C/ Gran Vía 53, 28013 Madrid.

PRECIO:

1100 €. El Colegio Oficial de la Psicología de Madrid ofrece 1 beca para colegiados y colegiadas.

INTERESADOS:

Instituto Médico Imaya. Av. Gran Vía 35, 5º izda. Vigo, Pontevedra.

Telf. 629975809

Email: formacion@institutoimaya.com

<https://institutoimaya.com/>

FORMACIÓN BÁSICA DE EMDR NIVEL II

2 becas para colegiados y colegiadas. Solicitudes hasta 30 de noviembre de 2023 a través de la web del Colegio

ENTIDAD:

Instituto Médico Imayá

DIRECTORA:

Ana Isabel González Vázquez. Codirectora y docente de la formación, codirectora del Centro de Formación Instituto Médico Imayá.

PROGRAMA:

En este Nivel II de Formación Básica en EMDR se profundizará en el abordaje general del tratamiento con EMDR, algunos factores relevantes en la patología y la conceptualización del caso y plan terapéutico en un trastorno complejo, además de en el desarrollo e instalación de recursos. Se verán estrategias para procesar bloqueos y obstáculos potenciales, el entretejido cognitivo, las aplicaciones clínicas del EMDR y por último los distintos trastornos, incluyendo ansiedad, estrés postraumático complejo, de conducta alimentaria, entre otros. Se acompañará la formación con sesiones de demostración y prácticas en grupo supervisadas.

Fechas y horarios del curso:

- Viernes 15 de diciembre (de 9.00 a 13.30 h y de 15.00 a 18.00 h)
- Sábado 16 de diciembre (de 9.00 a 13.00 h y de 15.00 a 19.00 h)
- Domingo 17 de diciembre (de 9.00 a 13.00 h y de 15.00 a 19.00 h)

MODALIDAD:

Presencial. 24 horas.

FECHAS-LUGAR:

Del 15 al 17 de diciembre de 2023.

Hotel Emperador. C/ Gran Vía 53, 28013 Madrid

PRECIO:

698 €. El Colegio Oficial de la Psicología de Madrid ofrece 2 becas para colegiados y colegiadas.

INTERESADOS:

Instituto Médico Imayá. Av. Gran Vía 35, 5º izda. Vigo, Pontevedra.

Telf. 629975809

Email: formacion@institutoimaya.com

<https://institutoimaya.com/>

Boletín de Suscripción a Publicaciones 2023

Título de la publicación	Colegiados de Madrid	Colegiados de otros colegios	No Colegiados	Tarifa Internacional	Números sueltos
Guía de la Psicología	-	33,00	49,00	189,00	6,00
Journal of Work and Organizational Psychology	36,00	42,00	53,00	96,00	18,00
Clínica y Salud	36,00	42,00	53,00	96,00	18,00
Psychosocial Intervention	36,00	36,00	53,00	96,00	18,00
Anuario Jurídica	26,00	33,00	39,00	72,00	
Psicología Educativa	25,00	29,00	37,00	75,00	18,00
European Journal of Psychology	27,00	32,00	40,00	75,00	18,00
Monografía Jurídica	11,00	12,50	19,00	44,00	
Psicología y Reforma Sanitaria en la Década de los 80	-	7,00	11,00	44,00	
¿Quién es el Psicólogo?	-	7,00	11,00	44,00	

Nota: Los precios de las publicaciones incluyen el IVA.

FORMA DE PAGO:

☐ Transferencia al Banco Sabadell: IBAN/BIC: ES05 0081 0655 6700 0133 7537 / BSAB ESBB

☐ Tarjeta de crédito nº: Fecha de caducidad:

☐ Domiciliación bancaria:

Nombre: Apellidos:

Domicilio: Teléfono:

CP: Ciudad: Provincia:

Nº colegiado: Delegación: NIF/CIF (*):

FORMULARIO PARA DOMICILIACIÓN BANCARIA

Nombre del banco: AG:

Dirección:

Población: C.P.:

Muy Sr. mío: Ruego a Ud. disponga lo necesario para que a partir de la presente sean abonados con cargo a mi C/C en esa entidad bancaria los recibidos del Colegio Oficial de la Psicología de Madrid.

..... de 2023
(Firma del titular de la c/c)

Envíe este boletín, junto con el comprobante de pago o pago efectuado a: Colegio Oficial de la Psicología de Madrid. Dpto. de Suscripciones. Cuesta de San Vicente, 4, 6º 28008 Madrid. Tel.: 91 541 99 99; Fax: 91 559 03 03.
(1) Esta revista es gratuita para los colegiados de Madrid, para el resto de los colegiados su precio es de 29 €, no colegiados 42,50 €
(2) Psicodoc es una base de datos bibliográfica de Psicología en internet.
Domiciliación bancaria sólo para suscripción a revistas.
(*) Dato indispensable para cualquier suscripción.

Nota: por favor, indique en el comprobante de pago la revista a la que se suscribe.

Información sobre Protección de Datos	
Responsable	Colegio Oficial de la Psicología de Madrid
Finalidad	Facilitar la suscripción a las revistas publicadas por el Colegio Oficial de la Psicología de Madrid o a la Base de datos bibliográfica de Psicología Psicodoc.
Legitimación	Ejecución de un contrato
Destinatarios	No se cederán datos salvo obligación legal
Derechos	Acceder, rectificar y suprimir los datos, así como otros derechos, como se explica en la información adicional
Información adicional	Puede Solicitar la información adicional y detallada sobre protección de Datos en el correo dpdcopm@cop.es

Boletín de inscripción en los Cursos del Colegio Oficial de la Psicología de Madrid

Este boletín es común para todas las actividades del Colegio Oficial de la Psicología de Madrid.
Señale el tipo de actividad en el que desea inscribirse

☐ Curso ☐ Jornada ☐ Otros

Nombre de la actividad:

☐ Presencial ☐ A distancia

Nombre y apellidos:

Dirección: Código postal:

Municipio: Provincia:

E-mail:

Teléfonos: Fax:

Nº colegiado/a: NIF:

Titulación: Institución o centro de trabajo:

Puesto de trabajo actual:

Experiencia profesional:

Factura: Sí ☐ No ☐ Datos para factura:

CIF:

¿A través de qué medio ha tenido conocimiento del curso en el que se inscribe?

☐ Web del Colegio ☐ Guía de la Psicología ☐ Prensa ☐ Otro:
☐ Cartel ☐ Otras páginas web ☐ Folleto

Forma de pago: las inscripciones deben ser en firme. No se admiten reservas de plazas. Se debe enviar el boletín de inscripción junto al justificante de haber realizado el pago, por fax 91 547 22 84, por correo ordinario o por e-mail a formacion@cop.es, o bien entregarlo en mano en nuestras oficinas si el pago se realiza en efectivo o con tarjeta de crédito (aquellas personas que no sean colegiadas deben adjuntar certificado de titulación).

En la **transferencia** debe constar obligatoriamente los siguientes datos:

- **NOMBRE Y APELLIDOS DEL COLEGIADO/A**
- **CÓDIGO DEL CURSO**
- **NÚMERO DE COLEGIADO/A**

Nº de cuenta del Banco Sabadell CC IBAN: ES 94 0081 0655 6100 0135 8636 si se desea realizar el pago por transferencia.

Cuota de inscripción (indique el importe correspondiente al curso según sea colegiado/a o no colegiado/a): €

Devoluciones: las solicitudes de devolución deberán realizarse por escrito, acreditando la justificación. Los criterios de devolución pueden consultarse en el tablón de anuncios del Área de Formación o solicitarse por escrito a la Secretaría del Área.

Sus datos personales serán incorporados y tratados en el fichero automatizado del Colegio Oficial de la Psicología de Madrid, Formación, inscrito en la Agencia de Protección de Datos Española, con la finalidad de realizar la gestión de las actividades necesarias derivadas de la relación entre el Colegio y el solicitante y la prestación de los servicios relacionados con la formación, y pudiéndose realizar las cesiones previstas en la ley. El órgano responsable del fichero es el Colegio Oficial de la Psicología de Madrid, con domicilio en Cuesta de San Vicente, 4, CP 28008 Madrid, ante el cual los interesados podrán ejercer sus derechos de acceso, cancelación, rectificación y oposición, dirigiendo un escrito al Colegio Oficial de la Psicología de Madrid, a la dirección mencionada, todo lo cual se informa en cumplimiento del artículo 5 de la Ley Orgánica 15/1999, de 13 de diciembre, de Protección de Datos de Carácter Personal (ref. «tratamiento de datos»), indicando su nombre, dirección y petición. En el caso de no desear recibir información que el Colegio pueda considerar de su interés, marque la siguiente casilla ☐, en caso de no cumplimentarse, el Colegio considera que da usted su consentimiento para recibir dicha formación.

CLUBES EXCLUSIVOS PARA COLEGIADAS Y COLEGIADOS



Accede a tus portales de ventajas,
descuentos y promociones
por formar parte del Colegio.
Ahora te será más fácil encontrar
las ofertas en **más de 1.000**
grandes marcas exclusivas.



✕ CINESA endesa

Booking.com Apple App Store



Colegio Oficial
de la Psicología
de Madrid

- ◆ CLUB VIP DISTRICT
- ◆ CLUB AFFINITY BROKERS 88

VII Ciclo Formativo sobre evaluación psicológica y uso de tests

De marzo 2023
a diciembre 2023

NOVIEMBRE

DETECCIÓN Y EVALUACIÓN DE LA PSICOPATÍA EN POBLACIONES NO CLÍNICAS

Miércoles, 8 de noviembre
de 10:15 a 14:15 horas



Información e inscripciones:

Colegio Oficial de la Psicología de Madrid

Cuesta de San Vicente, 4. 28008 Madrid.

Tel: 91 541 99 99 • Fax: 91 559 03 03

e-mail: formaciontests@cop.es

www.copmadrid.org/web/biblioteca/agenda

Lugar de celebración:

Cuesta de San Vicente, 4. 5ª planta. 28008 Madrid.

VII Ciclo Formativo sobre evaluación psicológica y uso de tests

De marzo 2023
a diciembre 2023



Información e inscripciones:

Colegio Oficial de la Psicología de Madrid

Cuesta de San Vicente, 4. 28008 Madrid.

Tel: 91 541 99 99 • Fax: 91 559 03 03

e-mail: formaciontests@cop.es

www.copmadrid.org/web/biblioteca/agenda

Lugar de celebración:

Cuesta de San Vicente, 4. 5ª planta. 28008 Madrid.

NOVIEMBRE

EVALUACIÓN DE CONDUCTAS DISRUPTIVAS INFANTO JUVENILES

Lunes, 20 de noviembre
de 10.00 a 14.00 horas

La búsqueda bibliográfica en Psicología y ciencias afines

PSICODOC

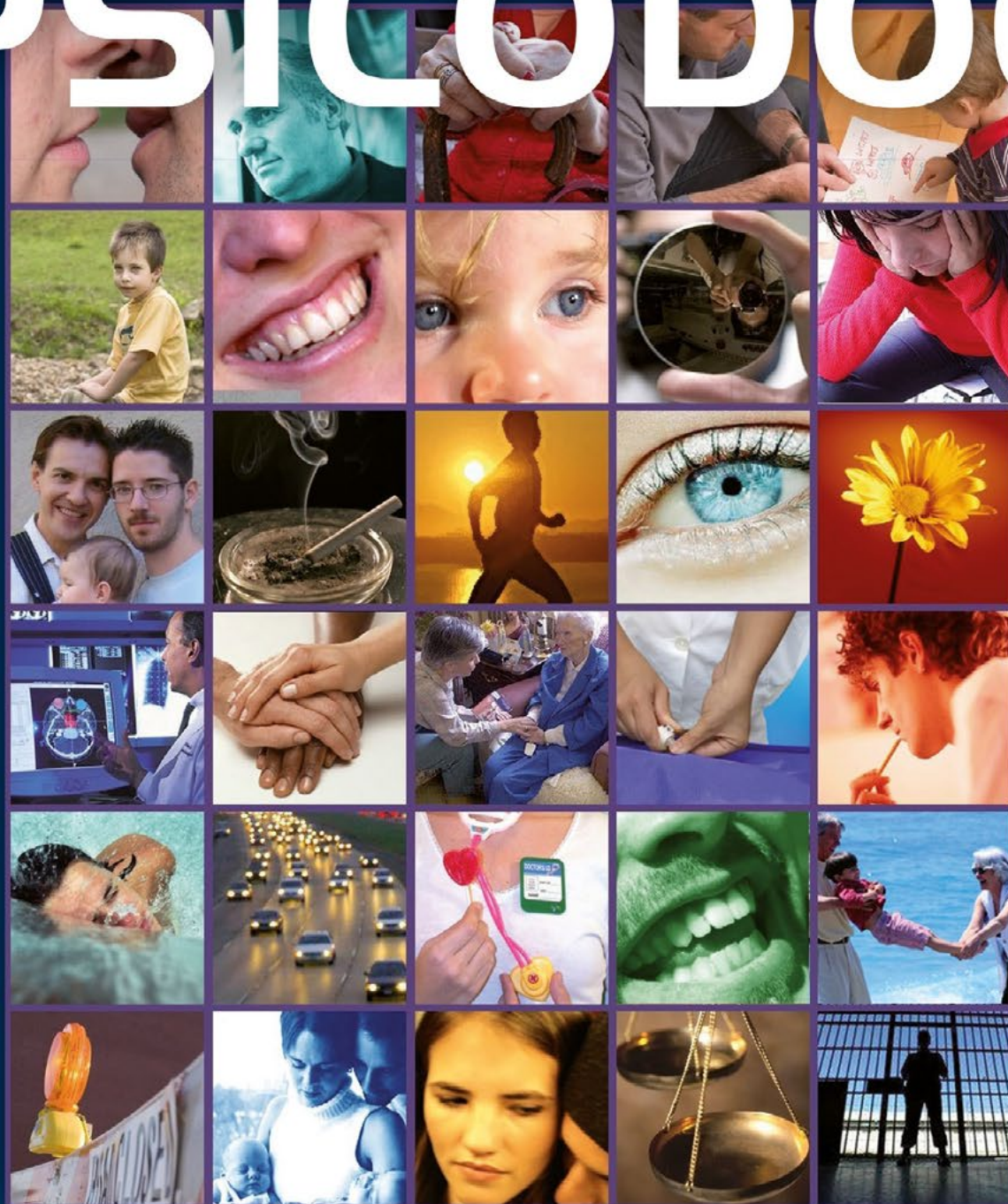

Las novedades de la Psicología: gane calidad, gane tiempo

Psychology Update

00

desde
,00 €

Selecciona tus
intereses de
investigación
y mantente
siempre al día

copmadrid.org

ÚLTIMAS PUBLICACIONES

La primera plataforma online que te envía únicamente los artículos científicos que TÚ quieres leer. Dinos en qué investigas o cuál es tu área de interés y deja que Psychology Update te actualice.





Rafael Jódar Anchía • Ciro Caro García

Manual práctico de terapia focalizada en la emoción



Este manual práctico está pensado para psicólogos que quieren adquirir herramientas, conceptuales y técnicas para trabajar con la emoción en psicoterapia. Se presentan, en una primera parte, los fundamentos teóricos del proceso emocional y su contribución a la salud y a la emergencia de las dificultades y trastornos. En una segunda parte, se presentan diferentes recursos técnicos –tareas terapéuticas en el lenguaje de la TFE– para trabajar con los pacientes y sus dificultades emocionales (diálogo de sillas, tareas que buscan facilitar la profundización y regulación emocional o tareas para mantener y reparar la alianza). Por último, abordamos diferentes áreas del desarrollo profesional, como la formación y supervisión en TFE, la formulación de casos o la investigación, con el ánimo de que los lectores que ya conocen el modelo amplíen perspectivas y de que, aquellos que comienzan a interesarse por él, encuentren puntos de conexión con su práctica y conocimientos previos.



Pepa Horno Goicoechea

Aprendiendo a habitar

Un modelo de intervención psicoterapéutica con personas con historia de trauma

La psicoterapia es un proceso basado en la construcción de un entorno seguro y protector y un vínculo psicoterapéutico desde el que la persona puede mirar hacia dentro, sanar heridas y aprender a habitar su edificio. Es un proceso único y diferente cada vez pero que, al mismo tiempo, es necesario sistematizar para poder brindar a la persona el rigor profesional que merece.

Este libro recoge el modelo psicoterapéutico que he construido desde mis años de experiencia profesional acompañando a personas con historias de trauma. Desarrolla el proceso desde esa primera sesión de encuadre hasta la sesión de cierre final. Incluye las metáforas y ejemplos que uso, las claves que estructuran mi mirada hacia el ser humano y mi posicionamiento como psicoterapeuta, así como el abordaje de algunas cuestiones clave para lograr un proceso psicoterapéutico legítimo y eficaz.

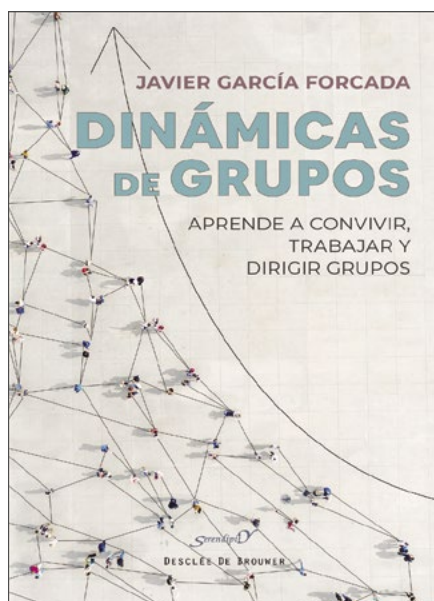

SEGURO DE SALUD

Especial COP Madrid

Sólo
47,70
euros/mes
SIN COPAGOS

PRECIO

De 0 a 64 años: **47,70€/mes**
PÓLIZA DENTAL INCLUIDA

SIN CARENCIAS EXCEPTO PARTOS
SIN PREEXISTENCIAS EXCEPTO ENFERMEDADES GRAVES

VENTAJAS

- + Póliza completa
- + Acceso a todos los especialistas
- + Intervenciones quirúrgicas
- + Hospitalización
- + Urgencias
- + Medios de diagnóstico
- + Asistencia en viaje
- + Acceso a los mejores médicos y centros hospitalarios
- + Cobertura para embarazo, parto y recién nacido

Adeslas

Oferta válida para 2023

UN SEGURO PARA TODA LA FAMILIA

Te aseguramos una atención médica de calidad, rápida y fiable cuando tu familia lo necesite.

Benefíciate ahora de los acuerdos especialmente negociados para psicólogos de la Comunidad de Madrid.
Con posibilidad de incluir a familiares directos (cónyuge e hijos).

+SIN COPAGOS

Más información y contacto:

Nombre

Tel.

Mail