



# Guía de la PSICOLOGÍA

Agosto-Septiembre - 2023 · N° 446



El BOE publica el Registro Oficial de la Fundación del Colegio Oficial de la Psicología de Madrid

PÁG. 3

El Colegio celebra la 28ª Noche de la Psicología de Madrid con la entrega de Premios y Distinciones

PÁGS. 8 - 9



PROYECTO  
**PsiCE**  
MADRID

El Colegio desarrolla el Proyecto PsiCE en la Comunidad de Madrid para prevenir problemas emocionales en los Centros Educativos

PÁG. 11



**Colegio Oficial de la Psicología de Madrid**

Trabajamos junto a nuestras colegiadas y colegiados para mejorar la calidad de los servicios psicológicos y el bienestar de la ciudadanía

Versión Online



# ¡NOVEDADES GIUNTI!

Disponible  
en la plataforma  
GIUNTI TESTING

Administración:  
Online y Papel  
Corrección: Online

Test Educativo

## THINEME Test de Habilidad en Inteligencia Emocional

Evalúa el desarrollo emocional global a partir de cuatro habilidades emocionales: Percepción, Facilitación, Comprensión y Regulación Emocional.

- La estructura y los baremos lo dotan de gran versatilidad, ofreciendo información para fines de prevención, detección e intervención.
- Identifica deficiencias particulares en el rendimiento o comportamiento emocional.
- Genera un informe interpretativo con orientaciones.

Administración: Papel  
Corrección: Online

Disponible  
en la plataforma  
GIUNTI TESTING

Test Clínico y Educativo

## TECO Test de Evaluación de la Conciencia Fonológica

Evalúa el nivel de conciencia fonológica del alumnado para tomar conciencia y manipular oralmente la estructura silábica y fonémica de las palabras.

- Valora el grado de desarrollo de las habilidades metalingüísticas al inicio del aprendizaje de la lectoescritura.
- Evalúa el nivel de conciencia fonológica a partir de tareas de identificación, adición y omisión de sílabas y fonemas.
- Genera un informe interpretativo con orientaciones.

Editorial

## 20 problemas comunes del alumnado con dislexia.

Cómo actuar ante ellos de una forma  
sensata y justificada

Este es un libro sobre todos esos problemas más comunes que suele tener el alumnado con dislexia y sobre cómo docentes, familias y profesionales podemos actuar ante ellos, de la forma que ha mostrado ser más útil, si es que hay investigación que lo justifique, o de una forma sensata, si no tenemos más remedio que utilizar el sentido común.



Accede aquí a la  
web con todo  
nuestro catálogo

MÁS INFORMACIÓN EN:  
[www.giuntipsy.es](http://www.giuntipsy.es)



**GIUNTI**  
PSYCHOMETRICS

**LA GUÍA DE LA PSICOLOGÍA**  
**se distribuye gratuitamente**  
**a las colegiadas y colegiados de Madrid.**

Edita: Colegio Oficial de la Psicología de Madrid.  
Director: Juan Carlos Fernández Castrillo.  
Redactor Jefe: Fco. Javier Martínez Fernández  
(Director de Comunicación).  
Secretaría de Redacción: M<sup>a</sup> Rosa Pillado.

DL: M-5.095-1985  
ISSN: 2695-6217

Diseño e impresión: Huna Soluciones Gráficas, S.L.

Suscripción (11 números)  
España: 49 €  
Tarifa internacional: 189 €

Números sueltos:  
Venta directa (sede del Colegio): 5,00 €  
Venta por correo (incl. gastos de envío): 6,00 €

La GUÍA DE LA PSICOLOGÍA se puede leer y  
descargar en la página web del Colegio:  
[www.copmadrid.org](http://www.copmadrid.org)

El Colegio Oficial de la Psicología de Madrid está  
comprometido con el uso del lenguaje inclusivo.  
Igualitario y no sexista. No obstante, en aras de  
la brevedad del texto y facilitar su lectura, en esta  
Guía se entenderá que la palabra «colegiados» hace  
referencia a colegiados y colegiadas, «psicólogos» a  
psicólogos y psicólogas, etc.

## NOTICIAS

3

## INFORMACIÓN COLEGIAL

16

## Últimos colegiados y colegiadas

16

## Grupos de Trabajo del Colegio

18

## FORMACIÓN CONTINUA

20

## SERVICIOS COLEGIALES

40

## Asesorías

40

## Directorio de Consultas de Psicología

40

## Servicio de Empleo

41

## Servicios sobre Evaluación Psicológica y Préstamos de Tests

43

## Biblioteca

44

## Publicaciones

46

## Anuncios

48

## FORMACIÓN DE OTRAS ENTIDADES

49

## BECAS

51

## ANEXOS

59

# JUNTA DE GOBIERNO

**Decano-Presidente:** José Antonio Luengo Latorre

**Vicedecana:** Timanfaya Hernández Martínez

**Secretaria:** Nuria Mateos de la Calle

**Vicesecretario:** Luis María Sanz Moríñigo

**Tesorero:** Pedro Rodríguez Sánchez

**Vocales:** Isabel Aranda García, Mercedes Bermejo Boixareu, Juan Carlos Fernández Castrillo, Silvia Garrigós Tembleque, Miguel Ángel Pérez Nieto, Amaya Prado Piña, Vicente Prieto Cabras, Mayelín Rey Bruguera

## Colegio Oficial de la Psicología de Madrid

Cuesta de San Vicente 4, 28008 Madrid · Tel: 91 541 99 99. Fax: 91 559 03 03

[www.copmadrid.org](http://www.copmadrid.org) · [copmadrid@cop.es](mailto:copmadrid@cop.es)

### Horario de atención al colegiado durante el mes de agosto:

De lunes a viernes de 9.00 h a 14.30 h.

### Horario de atención al colegiado durante el mes de septiembre:

Lunes, miércoles, jueves y viernes de 9.30 h a 15.00 h.

Martes de 9.30 h a 19.30 h., ininterrumpidamente.

## Punto de Atención Colegial y a la Ciudadanía:



91 541 99 99

[informacion@cop.es](mailto:informacion@cop.es)

- Información
- Certificados
- Inscripción en cursos
- Asesoría jurídica
- Colegiación
- Adopción internacional
- Logo/Marca
- Directorio Consultas Psicología

### Tecnologías de la información

[nntt@cop.es](mailto:nntt@cop.es)

ext.: 262, 263, 264

### Acreditaciones

[acreditaciones@cop.es](mailto:acreditaciones@cop.es)

ext.: 322

### Comunicación

[comunicacion@cop.es](mailto:comunicacion@cop.es)

ext.: 222, 224

### Biblioteca

[biblioteca@cop.es](mailto:biblioteca@cop.es)

ext.: 243, 244, 241

### Secretaría

[copmadrid@cop.es](mailto:copmadrid@cop.es)

ext.: 292, 291

### Publicaciones

[revistas\\_copm@cop.es](mailto:revistas_copm@cop.es)

ext.: 223, 224

### Docimoteca

[docimoteca@cop.es](mailto:docimoteca@cop.es)

ext.: 242, 243

### Becas

[becas-copm@cop.es](mailto:becas-copm@cop.es)

ext.: 291

### Servicio de Empleo

[empleo@cop.es](mailto:empleo@cop.es)

ext.: 256

### Formación

[formacion@cop.es](mailto:formacion@cop.es)

ext.: 250, 251, 252, 253, 254, 257

### Contabilidad y Compras

[conta-copm@cop.es](mailto:conta-copm@cop.es)

ext.: 233, 232

### Recursos Humanos

[rrhh-copm@cop.es](mailto:rrhh-copm@cop.es)

ext.: 272



## El BOE publica el Registro Oficial de la Fundación del Colegio Oficial de la Psicología de Madrid

**E**l Boletín Oficial del Estado del sábado 1 de julio publicó una resolución del 27 de abril de 2023 de la Dirección General de Seguridad Jurídica y Fe Pública del Ministerio de Justicia por la que se inscribe en el Registro de Fundaciones la Fundación del Colegio Oficial de la Psicología de Madrid.

Esta Fundación tiene como objetivo favorecer la promoción, la investigación y la difusión del conocimiento y la divulgación de la Psicología, así como favorecer el desarrollo de proyectos de carácter psicológico.

Los Estatutos de la Fundación pueden verse pinchando [aquí](#).

**BOLETÍN OFICIAL DEL ESTADO**

Núm. 156

Sábado 1 de julio de 2023

Sec. III. Pág. 91980

**III. OTRAS DISPOSICIONES**  
**MINISTERIO DE JUSTICIA**

**15331** Resolución de 27 de abril de 2023, de la Dirección General de Seguridad Jurídica y Fe Pública, por la que se inscribe en el Registro de Fundaciones la Fundación del Colegio Oficial de la Psicología de Madrid.

## El colegiado y Psicólogo del Deporte Pablo del Río recibe la Medalla al Mérito Deportivo

**E**l colegiado y Psicólogo del Deporte Pablo del Río ha recibido, de manos del Secretario de Estado para el Deporte y Presidente del Consejo Superior de Deportes, Víctor Francos, la Medalla al Mérito Deportivo por su importante aportación al desarrollo del deporte español y de sus profesionales.

El Decano del Colegio, José Antonio Luengo, asistió a la entrega de este galardón, que representa el reconocimiento al gran trabajo que están realizando los psicólogos y psicólogas en el campo de la Psicología del Deporte, ámbito que está teniendo un amplio progreso.

El colegiado Pablo del Río cuenta con una dilatada trayectoria en este ámbito de la Psicología. Pionero en nuestro país en la Psicología aplicada al deporte en general y el de alto rendimiento en particular, en 1990 creó la Unidad de Psicología del Deporte en el Consejo Superior de Deportes.

Desde 1990 hasta 2021 fue psicólogo del Centro de Alto Rendimiento del Consejo Superior de Deportes, donde realizaba más de 1.300 sesiones al año con nuestros deportistas y entrenadores de alto nivel. Además, ha participado en ocho Juegos Olímpicos y actualmente es el Presidente de la Asociación Madrileña de Psicología del Deporte.

Las fotografías del acto pueden verse pinchando [aquí](#).

Momento de la entrega de la medalla a Pablo del Río



El Decano del Colegio José Antonio Luengo con Pablo del Río



# Nueva Junta Directiva de la Sección de Psicología de la Intervención social

**S**e ha renovado la Junta Directiva de la Sección de Psicología de la Intervención Social para los próximos 4 años (2023-2027). La Junta está constituida por un equipo de profesionales procedentes del ámbito académico y de diferentes áreas del ámbito aplicado, entre otras: violencia de género, servicios sociales, intervención con la comunidad, protección de menores, discapacidad, infancia y juventud, envejecimiento, adicciones, seguridad vial, Psicología ambiental e inserción socio-laboral.

Este equipo lo componen: M<sup>a</sup> Belén Cano López: Coordinadora, Francisco Petricone Citti: Vicecoordinador, Tania Isabel Isurza Calizaya: Secretaria, Sonja Isabel Uhlmann: Tesorera, y 8 Vocales: María del Rocío Fernández Velasco, María Magdalena Villalonga Ramis, Ana de Andrés Peñalver, Miriam Yagüe Benito, Yolanda Pastor Ruiz, Fátima Moreno Sánchez, Camino Verdugo Reino y Sergio Tudela de Marcos.

La diversidad de este equipo le permite conocer de primera mano las fortalezas, inquietudes y necesidades de la profesión, pero también las oportunidades y amenazas del contexto en el que se desarrolla.

Los principales objetivos y retos de la Sección se centran en:

- Avanzar en la regulación de la profesión y dar continuidad a acciones dirigidas a reconocer el valor de la Psicología de la Intervención Social, diferenciándola con claridad de otros ámbitos y perfiles profesionales, para convertirla en una disciplina esencial en la gestión de las políticas sociales.

- Defender la identidad de la Psicología de la Intervención Social y el espacio que le es propio, ofreciendo una visión unificada de la intervención social que, a su vez, respete la diversidad de las distintas áreas de actuación en las que se desarrolla.

- Promover y difundir el conocimiento experto.

Para ello, se van a poner en marcha las siguientes actuaciones:

- Implementar espacios informativos y formativos en los que generar la especialización y/o el reciclaje de los/as profesionales, armando un cuerpo con valor añadido de los contenidos de la Intervención Social.
- Crear comisiones internas/grupos de trabajo para la realización de tareas operativas, como la elaboración de documentos de interés y artículos científicos, revisión de marcos legislativos, publicación de noticias, etc.
- Aumentar la presencia en espacios de transferencia de conocimiento (jornadas, seminarios, cursos, etc.) y en medios de comunicación de personas clave en las distintas áreas de especialización y temáticas de especial relevancia para la sociedad.
- Recoger, analizar y dar respuesta a las demandas explícitas de los/as colegiados/as inscritos a la Sección.
- Elevar a la Junta de Gobierno propuestas técnicas para avanzar en la incorporación de los y las profesionales de la intervención social en la esfera pública y para mejorar la situación en los servicios de gestión indirecta.





**Dirigido a psicólogos, psiquiatras o médicos con experiencia como terapeutas**

### PRÓXIMAS FORMACIONES

#### FORMACIÓN BÁSICA

##### • NIVEL I EMDR (ADULTOS):

27 al 29 de octubre (ONLINE)

17 al 19 de noviembre (PRESENCIAL) Madrid

##### • NIVEL II EMDR (ADULTOS):

15 al 17 sept. (PRESENCIAL) Barcelona

06 al 08 de octubre (PRESENCIAL) Valencia

20 al 22 de octubre (ONLINE)

01 al 03 de diciembre (PRESENCIAL) Madrid

10 HORAS GRATUITAS DE SUPERVISIÓN

50% BONIFICACIÓN EN MATRÍCULA REPETICIÓN NIVEL

#### FORMACIÓN AVANZADA 2023

- TALLER: LA RELACIÓN QUE SANA (PARTE II).  
09 al 10 septiembre (ONLINE)
- TRATAMIENTO DEL DUELO Y LUTO CON EMDR  
23 al 24 septiembre (ONLINE)
- INTERVISIÓN. Grupo de trabajo  
26 septiembre. Visitar [www.iemdr.es](http://www.iemdr.es)
- HERRAMIENTAS TERAPÉUTICAS PARA LA APLICACIÓN DE  
LA TERAPIA EMDR EN DISTINTAS FASES  
29 al 30 septiembre (ONLINE).
- EL ARTE DE EMDR  
9 al 12 noviembre (PRESENCIAL) Madrid

#### FORMACIÓN AVANZADA 2024

- NEW NAVEGAR POR LOS PUNTOS DE DECISIÓN EN LA  
TERAPIA EMDR.  
13 al 14 enero (PRESENCIAL) Madrid

#### EN DIFERIDO

- LA VERGÜENZA. Disponible hasta el 07/08/23
- TOC: MODELO, EVALUACIÓN Y TRATAMIENTO  
DEL TOC CON EMDR. Disponible hasta el 19/08/23
- ABORDAJE DEL TLP CON EMDR  
Disponible hasta el 29/08/23
- LA ENTREVISTA DEL APEGO ADULTO.  
Uso clínico. Disponible hasta el 12/09/23

#### INFORMACIÓN E INSCRIPCIONES

INSTITUTO ESPAÑOL EMDR [www.iemdr.es](http://www.iemdr.es)  
Tlf: 917258633 (L-V de 10h a 14h) E-mail:  
[contacto@iemdr.es](mailto:contacto@iemdr.es) o [secretaria@iemdr-madrid.com](mailto:secretaria@iemdr-madrid.com)

### ¿Qué es EMDR?

La terapia EMDR (siglas en inglés de Desensibilización y Reprocesamiento mediante Movimientos Oculares) fue creada por la Dra. Francine Shapiro (EE.UU.) en 1987 y se ha desarrollado durante los últimos 35 años.

Es un abordaje psicoterapéutico integrativo e innovador, con amplia validación empírica, Enfatiza el sistema de procesamiento adaptativo de la información innato en el cerebro, y el modo en el que se almacenan los recuerdos.

El tratamiento con EMDR consta de 8 fases y es un tratamiento de referencia para trabajar el trauma psicológico, Desde 2013, ha ido obteniendo el reconocimiento de organismos de proyección internacional y mundial, como la APA, la OMS o la guía NICE.

### ¿Qué se puede tratar con EMDR?

Se utiliza para reducir y eliminar con éxito y de forma rápida y eficiente una amplia variedad de síntomas y trastornos derivados del trauma psicológico (duelos, abortos, fobias, trastornos del sueño, trastornos somatomorfos, trastornos de ansiedad, depresión, TLP, TB, etc.).

### ¿Qué dicen de EMDR?

"[...] La rapidez con la que ocurre el cambio durante EMDR contradice la noción de tiempo como parte esencial en la curación terapéutica. En sus protocolos, Shapiro integró elementos de distintas escuelas de psicoterapia, haciendo EMDR aplicable a una enorme variedad de patologías y accesible a terapeutas de distintas orientaciones". Bessel van der Kolk, MD.

### Formaciones impartidas por Trainers certificadas por EMDR Europe



**Francisca García Guerrero**  
Senior Trainer



**Isabel Fernández Reveles**  
Senior Trainer Internacional



**Dolores Mosquera**  
Senior Trainer

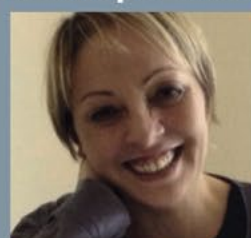

**Anna Rita Verardo**  
Senior Trainer

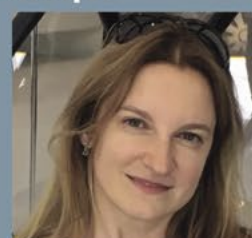

**Andrea Apostol**  
Trainer EMDR Europa



## Sección Archivo histórico del COPM. Primer "Simposium" profesional de Psicólogos

Invitación al [Primer "Simposium" profesional de Psicólogos](#) que se celebró el 13 de abril de 1972 en el Aula Magna de la Universidad Pontificia de Salamanca.

Este primer simposium fue promovido por las primeras licenciaturas que se organizaron para acudir como grupo organizado a la "Reunión Anual de la Sociedad Española de Psicología (SEP)" prácticamente la única asociación de psicólogos existente en España y de carácter científico.

En él participaron unas cien personas entre profesionales, profesores de Psi-

cología y algunos estudiantes, se establecieron los primeros objetivos de reivindicación profesional y se constituyeron los primeros grupos de trabajo de Madrid, Barcelona y Sevilla con la intención de actuar coordinadamente en adelante.

Este simposium se considera un hito importante para el inicio de la organización colegial posterior. Para saber acerca de su importancia acceda al documento ["Sobre los Orígenes del Colegio Oficial de Psicólogos: Un testimonio personal"](#).



## El psicólogo Luis Picazo nombrado Colegiado de Honor del Colegio Oficial de la Psicología de Las Palmas

El colegiado de Madrid, Luis Picazo Martínez, actual coordinador de la Sección de Psicología del Trabajo, Organizaciones y Recursos Humanos, ha sido nombrado Colegiado de Honor del Colegio Oficial de la Psicología de Las Palmas en reconocimiento a su intensa actividad en el desarrollo y defensa de la Psicología desde el ámbito profesional.

El acto de entrega de este galardón se realizó en el transcurso del 41.º Acto Institucional y durante el mismo Luis Picazo

agradeció este nombramiento con una intervención donde destacó "Este premio es un reconocimiento al desarrollo de la Psicología del Trabajo y de las Organizaciones a la que he dedicado mi vida profesional".

Luis Picazo ha sido Miembro de la Junta de Gobierno del Colegio Oficial de la Psicología de Madrid de 2009 al 2021 y fue el Presidente del Comité Organizador del Congreso Internacional de Psicología del Trabajo y Recursos Humanos que organizó el Colegio en 2016.



MÁSTER UNIVERSITARIO EN  
PSICOTERAPIA BREVE  
Título de la U.S.J.

ESPECIALISTA UNIVERSITARIO  
EN CLÍNICA E INTERVENCIÓN  
EN TRAUMA CON E.M.D.R.  
Título de la U.S.J.

MÁSTER EN PSICOLOGÍA  
CLÍNICA Y PSICOTERAPIA  
Dirigido a psicólogos

Desarrollados en cursos de experto independientes

✓ Medicina Psicosomática y  
Psicología de la Salud

✓ Psicoterapia Breve

✓ Trastornos Alimentarios

✓ Evaluación Psicológica  
y Psicodiagnóstico

✓ Clínica e Intervención en  
Trauma con EMDR

Formación Superior ✓  
en EMDR

Psicoterapia Breve con ✓  
Niños y Adolescentes

Trastornos de la Personalidad ✓

Psicofarmacología Clínica ✓

Psicoterapia Breve de pareja ✓

*¡Últimas  
semanas!  
40% de  
descuento*



Begoña Aznárez

**Conoce nuestra Membresía**  
**La primera comunidad  
de formación continua  
en Psicoterapia**



José Luis Marín

Más información: [www.psicociencias.com](http://www.psicociencias.com)

C/ Solano, 35 - 3ºB (Prado de Somosaguas) - 28223 Pozuelo de Alarcón (Madrid)

Tel.: 91 518 51 98 - [psicosomatica@psicociencias.com](mailto:psicosomatica@psicociencias.com)



# El Colegio celebra la 28ª Noche de la Psicología de Madrid con la entrega de Premios y Distinciones

**E**l Colegio ha celebrado la 28ª Noche de la Psicología de Madrid, que contó con la colaboración del Banco Sabadell, y a la que asistieron cerca de 200 personas del mundo profesional, académico, instituciones, medios de comunicación y responsables de la Administración Central, Autonómica y local, del Poder Ejecutivo, Legislativo y Judicial, entre otros, con el objetivo de conmemorar el desarrollo de la Psicología en la Comunidad de Madrid.

En el discurso de inauguración, el Decano del Colegio, José Antonio Luengo, agradeció a todos los asistentes su presencia y destacó el crecimiento y reconocimiento que está teniendo la Psicología en la Comunidad de Madrid y destacó los objetivos conseguidos durante el último año y los retos que afrontará el Colegio y la Psicología próximamente.

La **Mención Honorífica** fue para Pablo del Río, pionero de la Psicología del Deporte en nuestro país, que recibió la distinción a manos de Enrique Ruiz Escudero, Consejero de Sanidad de la Comunidad de Madrid, y de José Antonio Luengo, por su dilatada trayectoria y contribución a este ámbito de la profesión.



María del Rosario Martínez, insigne psicóloga del Colegio, recibió a manos del Decano y de la Vicedecana, Timanfaya Hernández, el reconocimiento de **Colegiada de Honor** por su importante aportación durante todos estos años al desarrollo de la Psicología.



Por su parte, María Inmaculada Yela, otra significada psicóloga de nuestra institución, recogió su distinción como **Colegiada de Honor**, de manos del Decano y de la Vicedecana, Timanfaya Hernández, por su trayectoria a lo largo de los años en el ámbito de la Psicología Jurídica.



La **8ª Edición del Premio de Psicología y Solidaridad**, que convoca anualmente el Colegio Oficial de la Psicología de Madrid y la Fundación Psicología Sin Fronteras, reconoció al Observatorio Estatal de Soledad No Deseada, proyecto liderado por la Fundación ONCE. Recogió el Premio Miguel Carballeda, Presidente de ONCE, de manos de Nuria Mateos, Secretaria de la Junta de Gobierno.



A continuación se entregaron la **41ª Edición de los Premios de Periodismo y Comunicación del Colegio**.

El Premio Especial del Jurado a **"Mejor Labor de Divulgación"** recayó en el proyecto del periódico El Mundo "Once vidas" por sus artículos publicados sobre la prevención del Suicidio, y cuyos autores son los periodistas Yaiza Perera, Rebeca Yanke, Rafael José Álvarez y Santiago Saiz, quienes recogieron el premio junto con el Director del Diario, Joaquín Manso. Hizo la entrega del galardón el Decano, José Antonio Luengo.





Silvia Garrigós, Vocal de la Junta de Gobierno, entregó el **Premio para Profesionales del Periodismo** a Óscar Chamorro, por la calidad de su reportaje-documental "Mi soledad, nuestras soledades", publicado en diferentes diarios del Grupo Vocento.



El **Premio para Profesionales de la Psicología** fue para la colegiada Paula Sánchez, por la calidad de su programa semanal "SabiaMente", que se emite en Clickradiotv y que acerca la profesión de una forma amena, práctica y rigurosa. Amaya Prado, Vocal de la Junta de Gobierno, hizo la entrega de este galardón.



El **Premio de Comunicación** fue entregado por el Tesorero de la Junta de Gobierno, Pedro Rodríguez, a los programas de Radio 5 de Radio Nacional de España (RNE): "Mi gramo de locura", "Estamos como queremos", "Tolerancia cero" y "Salud mental", por la divulgación de distintos temas de la Psicología que son de gran interés para la ciudadanía. Juan Tato, Director de Informativos Diarios de RNE, recogió la distinción junto con los periodistas Elena Marquinez, Laura Hijón y Alba Urrutia.



El **Accésit Honorífico** recayó en el podcast "Así Somos", producido por "Entiende Tu Mente" y presentado por Luis Muiño y Manuel Cebrián, por la forma de contar la Psicología mediante historias que permiten ver la vida a través de los ojos de la Psicología Social. El Vice-secretario de la Junta de Gobierno, Luis María Sanz, entregó el premio.



A continuación se entregaron los galardones del **Premio de Psicología de la 30ª Edición de "Rafael Burgaleta"**.

El **primer premio** recayó en Mireia Ortilés y José Pedro Espada, por su trabajo "Prevención de problemas emocionales en escolares españoles: Eficacia del programa Super Skills Multimedia para fomentar las habilidades socioemocionales", que recogieron el mismo de manos de Miguel Ángel Pérez, Vocal de la Junta de Gobierno del Colegio.



El **Accésit** recayó en Juan Ramos, por su artículo "Un nuevo videojuego en 3D para la evaluación de la memoria de trabajo con contenido emocional: diferencias individuales en rendimiento y propiedades psicométricas", que recogió el premio de manos de Rafael Galarraga, Director Institucional Dirección Territorial Centro del Banco Sabadell.



Por último, se hizo entrega de la cuarta Edición del **Premio "Blog de Psicología"** que fue para Maribel Gámez, por la promoción que se realiza de la Psicología en la publicación "El papel del psicólogo en los procesos de separación con hijos", que recogió de manos de Juan Carlos Fernández, Vocal de la Junta de Gobierno del Colegio.



Las fotografías del Acto pueden verse pinchando [aquí](#).

El vídeo del de la entrega de Premios puede verse pinchando [aquí](#).



# El Colegio imparte en las universidades españolas el seminario "Psychology Research Update"

**E**l Colegio Oficial de la Psicología de Madrid incorpora el seminario universitario "Psychology Research Update: Una guía para estudiantes", una nueva iniciativa dentro de su programa "Detrás de la Psicología, Ciencia".

Este nuevo seminario ofrece una actualización de los últimos avances en el campo de la Psicología y herramientas prácticas para la escritura y comprensión de textos académicos y científicos.

Las primeras ediciones del seminario "Psychology Research Update: Una guía para estudiantes" se han llevado a cabo de manera telemática en la Universidad Miguel Hernández de Elche y en la Universidad Europea de Madrid.

En el mes de septiembre se volverá a desarrollar este seminario en diferentes universidades españolas que han mostrado interés por esta iniciativa puesta en marcha por el Colegio.

"Psychology Research Update: Una guía para estudiantes" aborda tanto los fundamentos teóricos como las últimas novedades en la investigación en Psicología.

Con este seminario, los y las estudiantes tiene acceso a consejos expertos y he-

rramientas prácticas que les ayudarán a perfeccionar sus habilidades de redacción y lectura académica y científica. Uno de los aspectos destacados del seminario es su enfoque en las cuestiones más relevantes y actuales que afectan al campo de la psicología, como el estado actual de la crisis de replicabilidad, los principios de la ciencia abierta o el uso de la inteligencia artificial en Psicología.

"Detrás de la Psicología, Ciencia" es una iniciativa innovadora del Colegio Oficial de la Psicología de Madrid que busca promover una comprensión más profunda de la psicología como una disciplina científica.

Al desmitificar estereotipos y fomentar una práctica basada en la evidencia, se fortalece la credibilidad y el valor de la psicología en nuestra sociedad.

El seminario Psychology Research Update: Una guía para estudiantes se une a otras iniciativas del programa "Detrás de la Psicología, Ciencia" como el podcast Sonidos de Psicología o la herramienta de actualización en Psicología creada por el Colegio "[Psychology Update](#)".

Para obtener más información acerca de esta y otras iniciativas no olvides visitar nuestra página web oficial.



## Aniversarios de Promoción de Psicólogos y Psicólogas de la Universidad Complutense de Madrid

**D**esde hace varios años, la Facultad de Psicología de la Universidad Complutense de Madrid en colaboración con el Colegio Oficial de la Psicología de Madrid, celebra el 25 aniversario de la finalización de estudios de las distintas promociones que han salido de la Facultad.

Este año, se celebrarán, el 25º aniversario de la promoción del 98 de licenciados y licenciadas en Psicología por la Facultad de Psicología de la Universidad Complutense de Madrid (UCM), y por primera vez, el 50 aniversario de estudios en Psicología en la UCM de la promoción del 73. Ambos actos se celebrarán, **el viernes 20 de octubre a las 18.00 h**, en la propia Facultad de Psicología y será un momento emotivo para el reconocimiento y el reencuentro con compañeros y amigos.

En estos aniversarios se conmemorarán con un acto académico, en el Salón José

Germain, contará con la asistencia de profesores y autoridades académicas de la Facultad y de la Junta de Gobierno del Colegio Oficial de la Psicología de Madrid, se realizará una fotografía de recuerdo que se enviará posteriormente a todos los asistentes y un cóctel que asistirán profesores y alumnos de las promociones. El precio de este cóctel será de 25 €.

Para organizar adecuadamente el acto es necesario que se confirme la asistencia antes del 2 de octubre a:

Secretaría de Decanato  
Facultad de Psicología. Universidad  
Complutense de Madrid  
Teléfono: 91 394 3064  
e-mail: [decanato@psi.ucm.es](mailto:decanato@psi.ucm.es)

Secretaría del Colegio Oficial de la  
Psicología de Madrid  
Teléfono 91 541 99 99  
e-mail: [copmadrid@cop.es](mailto:copmadrid@cop.es)





# El Colegio desarrolla el Proyecto PsiCE en la Comunidad de Madrid para prevenir problemas emocionales en los Centros Educativos

**E**l Colegio participa en el proyecto PsiCE, una iniciativa que se desarrolla en la Comunidad de Madrid y otras regiones con el objetivo de prevenir los problemas emocionales en contextos educativos y mejorar el ajuste emocional, social y escolar, así como los procesos de aprendizaje del alumnado.

Esta iniciativa consiste en la evaluación de la eficacia del Protocolo Unificado para el Tratamiento Transdiagnóstico de los Problemas Emocionales en Adolescentes mediante un ensayo controlado aleatorizado con un grupo control activo y un grupo experimental, en el que han participado más de 2.200 alumnos y alumnas de 12 centros educativos de la Comunidad de Madrid en la fase de evaluación inicial, y más de 210 jóvenes en los grupos de control o experimental.

Una vez finalice la fase de intervención, que ha implicado también a los y las profesionales de los centros educativos y a las familias del alumnado participante, se realizará un seguimiento a los 3, 6, 12 y 18 meses.

La generación de evidencia científica sobre programas a desarrollar desde los

centros educativos que tengan impacto en el bienestar psicológico de adolescentes y jóvenes permitirá mostrar la importancia de la Psicología Educativa para la prevención, detección e intervención con todos los miembros de la comunidad educativa.

Promovido por el Consejo General de la Psicología de España a través de Psicofundación y con un equipo investigador de la Universidad de La Rioja, la aplicación de este estudio se lleva a cabo en nuestra Comunidad mediante un convenio de colaboración suscrito con la Consejería de Educación, Universidades, Ciencia y Portavocía de la Comunidad de Madrid. El texto muestra el compromiso de todas las entidades en el desarrollo del Proyecto PsiCE y ofrece plenas garantías sobre sus cuestiones éticas.

Puede encontrar más información sobre el proyecto PsiCE pinchando [aquí](#).



Reunión de equipo PsiCE

Profesionales del Equipo de trabajo del proyecto PsiCE de la Comunidad de Madrid



# El Colegio participa en reuniones y eventos profesionales para desarrollar e impulsar la Psicología

Diferentes miembros de la Junta de Gobierno del Colegio están participando en varios actos y eventos profesionales con el objetivo de divulgar la Psicología.

## 6 de junio. Dirección de Salud y Medio Ambiente de Cruz Roja Española

Reunión con la Dirección de Salud y Medio Ambiente de Cruz Roja Española en la Comunidad de Madrid para explorar opciones de colaboración entre ambas instituciones, fundamentalmente en relación a acciones dirigidas a la prevención del Suicidio.

En la reunión participaron por parte del Colegio, el Decano, José Antonio Luengo, Chusa Gallego, del Gabinete Técnico, y Álvaro Carmona, Director de Salud y Medio Ambiente de la Cruz Roja Española en la Comunidad de Madrid.



## 15 de junio. Fundación Atyme

El Colegio participó en el acto de presentación del estudio "Adolescentes y pantallas: impacto del uso del móvil en el acoso y ciberacoso" que ha desarrollado la Fundación Atyme, presidida por la colegiada Trinidad Bernal, con el apoyo del Ministerio de Derechos Sociales y Agenda 2030.

El Decano del Colegio, José Antonio Luengo, compartió sus impresiones con diferentes adolescentes sobre el uso adecuado del móvil y su utilización en casos de bullying y ciberbullying, destacando la importancia de generar contextos de empatía y ética en el mundo digital.



## 15 de junio. Jornada Satélite de la Asociación Madrileña de Neuropsicología

El Colegio ha participado en la Jornada Satélite de la Asociación Madrileña de Neuropsicología que se celebró en Madrid, evento previo al XIV Congreso de Neuropsicología que se inauguró el 16 de junio. En esta Jornada participó Timanfaya Hernández, Vicedecana del Colegio, impartiendo la conferencia titulada "El Neuropsicólogo como testigo perito: límites y responsabilidades".



## 16 de junio. XIV Congreso Nacional de Neuropsicología

El XIV Congreso Nacional de Neuropsicología, organizado por FANPSE y en el que ha participado participa el Colegio, ha reunido a más de 30 expertos para abordar cuestiones como la salud mental en adolescentes y el papel del estrés en enfermedades autoinmunes. El Decano del Colegio, inauguró el Congreso junto a Juan Olmo, Presidente de FANPSE, Lucía Zumárraga, Presidenta de la Asociación Madrileña de Neuropsicología, y Sara Fernández, profesora de Neuropsicología y Neurociencia de la Universidad Complutense.



## 27 de junio. Fundación Manantial

Reunión con la Fundación Manantial con el objetivo de buscar espacios de colaboración y proyectos entre ambas entidades en temas como la Salud Mental como eje de las actuaciones y de la Soledad No Deseada.

En la reunión estuvieron presentes, por parte del Colegio, el Decano, José Antonio Luengo, y Chusa Gallego, del



Gabinete Técnico. Por parte de la Fundación, Elena Biurrun, Directora General, Sara Toledano, Directora Técnica y de innovación, y Helena de Carlos, Directora de Comunicación y Relaciones Institucionales.



#### 27 de junio. Cuerpo Militar de Sanidad

El Decano del Colegio, José Antonio Luengo, asistió a los actos de la Festividad de Ntra. Sra. del Perpetuo Socorro, Patrona del Cuerpo Militar de Sanidad, para acompañar a psicólogos y psicólogas que lo conforman M<sup>a</sup> Pilar Bardera, Jefa de Psicología de la UME, José Miguel García, Jefe de la Unidad de Psicología de la Inspección General de Sanidad de la Defensa y Jaime Más, Jefe del Departamento de Psicología de la Escuela Militar de Sanidad.



#### 4 de julio. Ilustre Colegio de la Abogacía de Madrid

El Colegio ha participado, a través del Decano, José Antonio Luengo, y la Vicedecana, Timanfaya Hernández, a la presentación del proyecto Bienestar Integral del Colegio de la Abogacía de Madrid, una iniciativa que busca ofrecer herramientas para promover el bienestar físico, mental y emocional. El Colegio formará parte del Consejo Asesor técnico-científico que se creará en el marco de este proyecto para asesorar en las distintas acciones relacionadas con la salud y bienestar psicoemocional que se llevarán a cabo.



#### 4 de julio. Centro Nacional de Desaparecidos

El Colegio ha mantenido una reunión con el Centro Nacional de Desaparecidos (CNDES) con el objetivo de avanzar en el marco de un convenio para

formar a profesionales de las Fuerzas y Cuerpos de Seguridad en materia de asistencia a víctimas y familiares de personas desaparecidas. En la reunión han participado, por parte del CNDES, Nuria Vinuesa, Responsable de Atención a Familias, y Rosario Prieto, personal de Apoyo de Atención a Familias y por parte del Colegio, la Vicedecana, Timanfaya Hernández, Cristina Escala, Responsable del Departamento de Formación y Ana Isabel Álvarez y Patricia Acinas del Grupo de Intervención Psicológica en Desapariciones.



#### 6 de julio. Cuartel General de la Armada

El Decano del Colegio, José Antonio Luengo, visitó el Cuartel General de la Armada para organizar actividades conjuntas en materia de formación y visibilización del papel de la Psicología en las Fuerzas Armadas.

Durante la visita se reunió con el General de Brigada Médico y Director de Sanidad de la Armada, Enrique Bartolomé, y con el Teniente Coronel Diego Tomás Bascón, Jefe de la Sección de Psicología de la Dirección de Sanidad de la Armada.



#### 11 de julio. Reunión de trabajo con la Fundación ANAR

Reunión de trabajo con la Fundación ANAR con el objetivo de plantear posibles acuerdos de colaboración entre ambas instituciones en materia de formación. En la reunión estuvieron presentes, por parte de la Fundación, Benjamín Ballesteros, Director Técnico y Portavoz, y Belén Reguera, Directora de Formación. Por parte del Colegio, el Decano, José Antonio Luengo, el Vocal de la Junta de Gobierno Juan Carlos Fernández, y Carolina Sánchez, del Departamento de Formación.



# Actos de graduación de los nuevos titulados de la Facultad de Psicología de la UCM

Más de 1.000 personas, entre las que se encontraban estudiantes, profesores y familiares, asistieron a los dos actos de graduación de la 54ª promoción de titulados en Psicología y la 11ª promoción 2019-2023 de los graduados en Psicología por la Universidad Complutense de Madrid (UCM).

Los actos estuvieron presididos por Luis Enrique López, Decano de la Facultad de Psicología de la UCM; Carolina Marín, Secretaria Académica; José Carlos Chacón, Vicedecano de Estudiantes; y tuvo como padrinos a los profesores Covadonga Chaves y Juan Francisco Navas. El Colegio estuvo representado por el Decano, José Antonio Luengo y Timanfaya Hernández, Vicedecano.

Durante los actos, José Antonio Luengo y Timanfaya Hernández, dieron la bienvenida a los más de 300 nuevos graduados y graduadas en Psicología, que se incorporan al mundo profesional, y pusieron a su disposición el Colegio, a través de sus distintas áreas de trabajo y sus secciones profesionales, con el objetivo de colaborar con ellos y

ayudarles a encontrar orientación e información útil para su futuro profesional.

## Acto de Graduación de Doble Grado en Psicología y Logopedia

Además, el Colegio estuvo presente por primera vez en el Acto de Graduación de los 46 nuevos graduados en el Doble título de Psicología y Logopedia.

En este acto participó Luis María Sanz Moríño, Vicesecretario de la Junta de Gobierno del Colegio que dio la bienvenida a los nuevos doble graduados y graduadas, que se incorporarán al mundo profesional.

En todos los actos el Colegio les entregó el Código Deontológico del Psicólogo, destinado a servir como regla de conducta profesional en el ejercicio de la Psicología en cualquiera de sus modalidades.

Las fotografías de los actos pueden verse:

[Acto de Graduación 2 de junio de 2023](#)

[Acto de Graduación 3 de junio de 2023](#)

[Acto de Graduación de Doble Grado en Psicología y Logopedia](#)





# Acto de Graduación de los nuevos titulados en la Facultad de Psicología de la UAM

Más de 900 personas, entre las que se encontraban estudiantes, profesores y familiares, asistieron al acto de graduación de la promoción 2019-2023, de los nuevos graduados en Psicología por la Universidad Autónoma de Madrid (UAM), que este año conmemora su 50ª promoción.

El acto, en el que se graduaron cerca 250 nuevos psicólogos y psicólogas, estuvo presidido por parte de la Facultad, Ignacio Montero, Decano de la Facultad de Psicología de la UAM, la madrina de la promoción y Vicedecana de Estudiantes y Cultura, María Victoria Plaza Rodríguez, Isabel Cuevas Fernández, Vicedecana de Grado y Ordenación Académica, María Jesús Martín, Vicedecana de Investigación y Doctorado, Manuel de Juan Espina, padrino de la promoción, Manuel Tapia Casquero, Vicedecano de Comunicación, Infraestructuras y Biblioteca, y Asunción López Manjón, Vicedecana de Profesorado y Secretaria Académica.

El Colegio estuvo representado por Luis María Sanz Moríñigo, Vicesecretario de la Junta de Gobierno del Colegio.

Durante este acto, el Vicesecretario de la Junta de Gobierno del Colegio, Luis

María Sanz, dio la bienvenida a los nuevos graduados y graduadas en Psicología, que se incorporan al mundo profesional, y destacó la importante labor que van a realizar contribuyendo con sus conocimientos y técnicas a la mejora de la calidad de vida y bienestar psicológico de las personas. Puso a su disposición el Colegio, a través de sus distintas áreas de trabajo y sus secciones profesionales, con el objetivo de colaborar con ellos y ayudarles a encontrar orientación e información útil para su futuro profesional.

El Colegio entregó a los nuevos graduados el Código Deontológico del Psicólogo, destinado a servir como guía de conducta moral y ética en el ejercicio de la Psicología en cualquiera de sus modalidades.

Las fotografías del acto pueden verse pinchando [aquí](#).

## Acto de Graduación del Máster Universitario en Psicología de la Educación

El Decano del Colegio, José Antonio Luengo, participó en el acto de Graduación del Máster Universitario en Psicología de la Educación de la Facultad de Psicología de la Universidad Autónoma de Madrid.



# VI Edición del Certamen de Relato Breve "Dale un giro a tu vida"

**E**l Colegio Oficial de la Psicología de Madrid dentro del área "Espacios Culturales" convoca la VI Edición del Certamen de Relato Breve "Dale un giro a tu vida" con arreglo a las siguientes bases:

## 1.- PARTICIPANTES

Podrán optar al concurso todas las psicólogas y psicólogos colegiados en algún Colegio Oficial de la Psicología de España.

## 2.- TEMA

Esta Edición tendrá como lema "La Soledad". Los relatos deberán abordar esta temática.

## 3.- PRESENTACIÓN

Los originales se enviarán al siguiente correo electrónico: [relatobreveco pm@cop.es](mailto:relatobreveco pm@cop.es), en un documento adjunto en formato PDF antes del 30 de septiembre de 2023. Se podrá presentar un relato por participante. En el asunto se deberá especificar "VI Certamen de Relato Breve" y en el correo constará el nombre completo, DNI, número de colegiado o colegiada, teléfono de contacto, dirección postal y correo electrónico, así como el título de la obra. Las inscripciones que no incluyan alguno de estos requisitos no tomarán parte en el concurso. Los premiados que hayan sido galardonados en la edición anterior no podrán presentarse a la presente edición.

## 4.- ORIGINALES

Los relatos deben ser inéditos, escritos en castellano y no publicados con anterioridad en ningún soporte físico o digital. Los relatos deberán tener una extensión de entre 500 y 1.000 palabras y tendrán que ser presentados en Arial 12 a doble espacio.

Los participantes que presenten originales a este concurso se reconocen expresamente propietarios de los mismos y manifiestan que no cabe reclamación de terceros sobre ellos, siendo responsables plenamente de las mismas si las hubiera.

## 5.- PREMIOS

El Certamen consta de tres premios y dos finalistas:

- Primer Premio estará dotado de: 500 €, Trofeo y diploma acreditativo.
- Segundo Premio: Diploma acreditativo
- Tercer Premio: Diploma acreditativo

- Finalista: Diploma acreditativo
- Finalista: Diploma acreditativo

Los relatos premiados se incluirán en el libro online que se publicará en la web del Colegio Oficial de la Psicología de Madrid.

## 6.- JURADO

El jurado calificador estará compuesto por representantes del mundo de la cultura y del Colegio Oficial de la Psicología de Madrid. El jurado será soberano en la interpretación de estas bases.

## 7.- FALLO

El resultado del certamen será comunicado personalmente a los ganadores y se publicará y difundirá en la página web de la organización y en sus redes sociales. El fallo del jurado será inapelable y el certamen podrá declararse desierto.

## 8.- ACEPTACIÓN DE LAS BASES

La participación implica la total aceptación de estas bases por los concursantes.

## 9.- MODIFICACIONES

Los organizadores se reservan el derecho a efectuar algún cambio, suspender o ampliar este concurso, notificándolo con la suficiente antelación en la propia web del Colegio ([www.copmadrid.org](http://www.copmadrid.org)) y a decidir sobre todo aquello que no esté previsto expresamente en las Bases del Certamen.

## 10.- PROTECCIÓN DE DATOS

De acuerdo con la Legislación vigente de Protección de Datos, el Colegio Oficial de la Psicología de Madrid, como responsable del tratamiento de los datos personales recabados con ocasión del presente concurso, informa de que los mismos serán tratados con la base legítima de su consentimiento, con la única finalidad gestionar su participación en el concurso, no utilizándose con ninguna otra finalidad, así mismo le informamos que sus datos no se cederán a terceros salvo por obligaciones legales. Se garantiza el ejercicio por el interesado de sus derechos de acceso, rectificación, cancelación, oposición, limitación del tratamiento y portabilidad de los datos en los términos previstos en el Reglamento (UE) 2016/679 Reglamento General de Protección de Datos. La participación en el concurso implica la autorización para la publicación de sus datos de nombre y apellidos en la página web del Colegio, así como en otros medios de comunicación del Colegio, por lo que entendemos que si solicita su participación en el concurso acepta dicha publicación en la web. Puede consultar la información adicional sobre el tratamiento de datos que realizamos en el siguiente enlace o solicitando la información por correo electrónico a: [dpdcopm@cop.es](mailto:dpdcopm@cop.es).



**YA SOMOS  
19.931  
COLEGIADAS  
Y COLEGIADOS**

# INFORMACIÓN COLEGIAL

## ÚLTIMOS COLEGIADOS Y COLEGIADAS DE MADRID (JUNIO)



M-09160	SANTIAS CERVANTES, ENRIQUE	M-39892	CAÑETE RAMÍREZ, PAULA
M-15520	ÁLVAREZ SALVADOR, CRISTINA	M-39893	ETTOUATI, HALIMA
M-15754	RUIZ PÉREZ, ALFONSO	M-39894	PATERNA GALVIN, MARÍA
M-17212	SALGADO OLIVERO, MARÍA DEL CARMEN	M-39895	LOMBARDO DE SANTOS, ESTEFANÍA
M-23078	RODRÍGUEZ PARRA, INMACULADA	M-39896	BENITO PUENTE, MARTA CHEN
M-23989	SÁNCHEZ ARRIETA, ROCÍO DEL PILAR	M-39897	FUENTE HERNÁNDEZ, LUCÍA
M-29307	GÓMEZ GARCÍA, PATRICIA	M-39898	CHAMBERLAIN ALVARADO, MARÍA ISABEL
M-31896	MESÓN DE ARANA, PALOMA ÁFRICA	M-39899	IRIBARREN DE LA RIVA, CLAUDIA
M-32176	FERNÁNDEZ ÁLVAREZ, MÓNICA	M-39900	MIRA MARTÍN, CARMEN
M-33332	IBÁÑEZ FERNÁNDEZ, COVADONGA	M-39901	ÁLVAREZ HERRERO, BORJA
M-33501	JORGE BALEA, SOFÍA	M-39902	GÓMEZ GRANDE, PALOMA
M-33818	DE DIEGO NUÑO, LORENA	M-39903	DEL AMO PASTELERO, CARMEN
M-34366	OCHOA MUÑOZ, MARÍA JESÚS	M-39904	GARCÍA LÓPEZ, ÁNGELA
M-35666	CUSTODIO HERNÁNDEZ, NOELIA	M-39905	ENCABO DE ARRIBA, MARÍA DEL MAR
M-35689	GARRIDO DE LAS HERAS, GLORIA	M-39906	FERNÁNDEZ PÉREZ, SANDRA
M-36446	GONZÁLEZ LARGO, JORGE	M-39907	GARCÍA ARAUZ, LARA
M-36826	MEDIÉ GONZÁLEZ, ANA MARÍA	M-39908	FERNÁNDEZ MEDINA, ISABEL
M-38461	CID FERRERO, ALMUDENA	M-39909	SERRATS ORBE, CASILDA
M-39870	STROIE, MIHAELA FLORINA	M-39910	SÁNCHEZ REDERO, GLORIA
M-39871	ÁLVAREZ ORTEGA, MÓNICA	M-39911	AMIGO TEI, MARÍA GEMMA
M-39872	BALLESTEROS TORRES, JENNIFER KATHERINE	M-39912	CERRO VALLE, ANA
M-39873	FUENTES GARCÍA, NOELIA	M-39913	CATENA GRANADOS, NEREA
M-39874	SÁNCHEZ COLORADO, NURIA	M-39914	GARCÍA GARCÍA, BEATRIZ
M-39875	SEGOVIA HERNANZ, MARÍA ELENA	M-39915	BETANCOURT MOLINA, ZOE
M-39876	HERRERO ALBO, ANDREA	M-39916	GUTIÉRREZ LÓPEZ, LAURA
M-39877	MERINO MOREIRA, CLAUDIA	M-39917	ALCAIDE JIMÉNEZ, SOFÍA
M-39878	LÓPEZ PAZ, JULIA	M-39918	MORERA NAVARRO, LAURA
M-39879	DÍAZ GUTIÉRREZ, PAULA	M-39919	RESINO RUBIO, MARÍA
M-39880	RODRÍGUEZ ALGARABEL, HELENA ANDREA	M-39920	DÍEZ HERRERO, ALEJANDRO
M-39881	RAMÍREZ MARÍN, ANA	M-39921	DÍAZ GÓMEZ, PALOMA
M-39882	LAGO GÓMEZ, PATRICIA	M-39922	DONAIRE SAZ, CARMEN
M-39883	VELAR VELASCO, IRATI	M-39923	MADRID GARCÍA, DOMINGO
M-39884	FERNÁNDEZ DE NAVARRETE, JOSÉ MARÍA	M-39924	VERHAMME, LOLA DE TODOS LOS SANTOS
M-39885	SERRA LEAL, IRENE MARÍA	M-39925	BAQUÉS HOGSETH, PAUL MARTIN
M-39886	LOZANO GIL, NAVIDAD MARÍA	M-39926	MERCHÁN MUÑOZ, CHEYENNE
M-39887	PANADERO LÓPEZ, TAMARA	M-39927	MULERO FRANCO, ÁLVARO
M-39888	MARIÑO LOZANO, MARTA	M-39928	GARCÍA ARRAIZA, RAQUEL
M-39889	SAIZ SESEÑA, SILVIA	M-39929	GUERRERO GARCÍA, JULIA MARÍA
M-39890	AMPUERO LÓPEZ, IRENE	M-39930	SANTA MARÍA PIEDROLA, ALMUDENA
M-39891	RUIZ SERRANO, ISABEL	M-39931	CSÓTAI, KITTI



**M-39932** CARCHANO URRACA, LUCÍA  
**M-39933** GADEA TÉLLEZ, PAULA  
**M-39934** CHATRY MARLASCA, ZHOULI MARIE  
**M-39935** SACRISTÁN MORENO, ELENA  
**M-39936** FIALLEGAS PLAZA, ANDREA  
**M-39937** SORIA CABEZAS, IVÁN  
**M-39938** GÓMEZ RUBIO, SARA  
**M-39939** RODRÍGUEZ TRIGO, RAQUEL  
**M-39940** MOYA GARCÍA, PAULA  
**M-39941** MARTÍN SIMÓN, ELENA  
**M-39942** GALÁN PERALVO, PATRICIA  
**M-39943** MANZANERO OLIVER, ALBA MARÍA  
**M-39944** ANTUÑANO TOTORIKA, ALAIN  
**M-39945** LIS HERNÁNDEZ, MARTA DE  
**M-39946** GONZÁLEZ SEGURA, CRISTINA  
**M-39947** CORNEJO GONZÁLEZ, CARLA  
**M-39948** TERRIZA RÍOS, PALOMA  
**M-39949** CAÑIZARES MADRID, JULIA  
**M-39950** MARTÍNEZ SANTOS, MARINA  
**M-39951** MONTERO ESCRIVÁ, NURIA  
**M-39952** ALEÑAR ROMERO, LAURA  
**M-39953** GONZÁLEZ NAVAS, MARÍA MONTAÑA  
**M-39954** YUSTE CARRETERO, BEATRIZ  
**M-39955** CUESTA TENORIO, JESÚS  
**M-39956** TOMÁS FERNÁNDEZ, TERESA  
**M-39957** GUTIÉRREZ LAGUARDIA, MAYTE  
**M-39958** MORENO VIEJO, ANA  
**M-39959** GARCÍA GÓMEZ, MARINA  
**M-39960** MARTÍNEZ HERNÁNDEZ, CRISTINA

**M-39961** BERSABÉ PÉREZ, MIRIAM  
**M-39962** ESPAÑA VÁZQUEZ, ROBERTO  
**M-39963** MARTÍNEZ ALBALADEJO, ILUMINADA  
**M-39964** GIL PÉREZ-GOROSTIAGA, PALOMA  
**M-39965** HERNÁNDEZ REDONDO, ELENA VICTORIA  
**M-39966** LANZAS GALARÓN, BEATRIZ  
**M-39967** DORADO PÉREZ, DIEGO  
**M-39968** TOMÉ ALFONSO, JOSÉ JUAN  
**M-39969** FREITAS DE SOUZA, RAQUEL  
**M-39970** PEÑAS DE PEDRO, JAIONE  
**M-39971** FERNÁNDEZ-MAYORALAS CAYUELA, CARLOTA  
**M-39972** QUERO, ÁNGELA DE TODOS LOS SANTOS  
**M-39973** LÓPEZ ROUANET, IVANA  
**M-39974** GARRIDO RASCÓN, LAURA  
**M-39975** ORTEGA SANZ, SARA  
**M-39976** MARTÍNEZ DEL MÁRMOL, BLANCA  
**M-39977** REDONDO VALENZUELA, CANDELA  
**M-39978** MATURANA GONZÁLEZ, VIRGINIA  
**M-39979** CHICO GÓMEZ, ADRIÁN  
**M-39980** BARRANCO GONZÁLEZ, YOLANDA  
**M-39981** PARRA GÓMEZ, CRISTINA  
**M-39982** ARAGONÉS MONTOYA, VIRGINIA  
**M-39983** LÓPEZ CORTÉS, PAULA  
**M-39984** GARCÍA MANSILLA, DAVID  
**M-39985** GÓMEZ LÓPEZ, BELÉN  
**M-39986** LLORENTE IZQUIERDO, MARTA  
**M-39987** VALVERDE MARTÍNEZ, LAURA  
**M-39988** FERNÁNDEZ GARCÍA-VISO, ÁNGELA

## ÚLTIMOS ESTUDIANTES ASOCIADOS DE MADRID



**EAM-01030** NAVARRO MUÑOZ, CARLA  
**EAM-01031** CHACÓN ROMERO, CARLOS ALBERTO  
**EAM-01032** SANDE NOYA, CRISTINA  
**EAM-01033** GUILLÉN SANGUINO, CRISTINA  
**EAM-01034** MARTÍN MARTÍN, PILAR  
**EAM-01035** CANO CABELLO, MARÍA DEL VALLE  
**EAM-01036** CRISTOBAL PÉREZ, EVA  
**EAM-01037** NINO AMOROS, ELISA FRANCISCA  
**EAM-01038** MERLO, AGUSTINA VALERIA  
**EAM-01039** ORTEGA MUELAS, LAURA  
**EAM-01040** BLANCO FERNÁNDEZ, CANDELA  
**EAM-01041** MARTÍN TELLO, CARLOS

**EAM-01042** MARTÍN, NATALIA  
**EAM-01043** VILLAR PERUGA, ANA MARÍA  
**EAM-01044** RUZ MURIEL, ISAAC  
**EAM-01045** GONZÁLEZ SAN FIEL, AIRAM  
**EAM-01046** BATTANER RUIZ, NATALIA  
**EAM-01047** VITALI, MONICA  
**EAM-01048** CANO BUDIA, ANDREA  
**EAM-01049** CARBALLAL BUADES, MARÍA DOLORES  
**EAM-01050** GÓMEZ LÓPEZ, ELISA  
**EAM-01051** SUÁREZ MEDINA, INMACULADA DEL CARMEN  
**EAM-01052** PÉREZ SANTANA, JUAN FRANCISCO  
**EAM-01053** NICOLÁS VÁZQUEZ, CRISTINA

# GRUPOS DE TRABAJO DEL COLEGIO

En la actualidad hay cerca de 60 grupos que trabajan por el desarrollo e investigación de la Psicología en sus múltiples campos de actuación, promocionando así nuestra profesión y generando nuevas expectativas profesionales.

Desde estos grupos de trabajo se impulsa el desarrollo de nuevas técnicas y procedimientos de intervención y se fomenta el encuentro entre profesionales con experiencias o intereses comunes dentro de la Psicología. Los grupos de trabajo colaboran para la difusión de nuestra profesión entre el propio colectivo y también en el ámbito social, creando y colaborando con programas de sensibilización. Se analizan las distintas

aportaciones de la Psicología en diferentes ámbitos de aplicación y se generan nuevas alternativas, reforzando y difundiendo las existentes.

Los colegiados y colegiadas que deseen investigar o desarrollar algún tema relacionado con la Psicología pueden constituir un grupo de trabajo con colegas de profesión que compartan el mismo interés. El Colegio facilitará la infraestructura necesaria para el desarrollo de su actividad.

Las personas interesadas en contactar o participar, por primera vez, en los grupos de trabajo deben solicitarlo a través del correo: [grupostrabajo@cop.es](mailto:grupostrabajo@cop.es)

## CREATIVIDAD APLICADA

Foro para el estudio y la práctica de la creatividad, haciendo un especial hincapié en la aplicación práctica de las técnicas creativas para la prevención y resolución de problemas.

E-mail: [grupostrabajo@cop.es](mailto:grupostrabajo@cop.es)

## DIVERSIDAD SEXUAL Y GÉNERO

Espacio de reflexión en torno a Diversidad Sexual y Género que facilite un conjunto de buenas prácticas de todos los profesionales de la Psicología, con el compromiso en la promoción y prevención de la salud mental del colectivo LGTBI. **Próxima reunión, 19 de septiembre a las 10.00 h. en la 3ª planta.**

E-mail: [diversidadsexual@cop.es](mailto:diversidadsexual@cop.es)

## EDUCACIÓN PSICOLÓGICA

Abrir un nuevo campo para la Psicología en el sistema educativo y conseguir que la Educación Psicológica sea una asignatura en el mismo, con la finalidad de mejorar los niveles de bienestar y de rendimiento de los/as estudiantes. **Próxima reunión, 27 de septiembre a las 20.00 h. Videoconferencia.**

E-mail: [grupostrabajo@cop.es](mailto:grupostrabajo@cop.es)

## EMDR

Trabajar con esta terapia como modelo de partida, fijándose en los diferentes aspectos que la componen e investigando en su eficacia y sus resultados. **Próxima reunión, 21 de septiembre a las 10.00 h. Videoconferencia.**

E-mail: [grupoemdr@cop.es](mailto:grupoemdr@cop.es)

## ENFERMEDADES NEURODEGENERATIVAS, RARAS Y CRÓNICAS (GEN)

Fomentar el encuentro entre compañeros con experiencia o interés en este tipo de enfermedades para intercambiar conocimientos y contribuir a la difusión social de nuestro papel como psicólogos.

E-mail: [g.neurodeg@cop.es](mailto:g.neurodeg@cop.es)

## ENFOQUE CORPORAL EN LA TERAPIA PSICOLÓGICA

Ampliar las herramientas del psicólogo clínico a través del análisis y aplicación de técnicas corporales y vivenciales.

E-mail: [grupostrabajo@cop.es](mailto:grupostrabajo@cop.es)

## ESTUDIO E INVESTIGACIÓN DE LA CONDUCTA SUICIDA

Contribuir al estudio e investigación de la conducta suicida, promover planes de prevención y apoyo a las familias y resaltar la importancia del suicidio en el ámbito nacional.

E-mail: [grupoestudiosuicidio@cop.es](mailto:grupoestudiosuicidio@cop.es)

## GRUPO DE VETERANÍA

Promover el envejecimiento activo, por medio de la promoción de conferencias, sesiones de cine fórum, excursiones culturales y de recreo.

E-mail: [grupoveterania@cop.es](mailto:grupoveterania@cop.es)

## HUMOR Y OPTIMISMO INTELIGENTES «RISOTERAPIA»

Investigar, desarrollar y divulgar el buen sentido de humor (Risoterapia), no sólo entre los profesionales de la salud, sino también entre el público en general.

E-mail: [buenhumor@cop.es](mailto:buenhumor@cop.es)

## INCLUSIÓN LABORAL DE LAS PERSONAS CON DISCAPACIDAD

El estudio, debate y promoción de medidas de sensibilización, divulgación, información, prevención y formación relativas a la inclusión laboral de personas con discapacidad en las organizaciones, desde la perspectiva de la Psicología del Trabajo.

E-mail: [grupostrabajo@cop.es](mailto:grupostrabajo@cop.es)

## INTELIGENCIA EMOCIONAL

La promoción, la divulgación, el estudio de la Inteligencia emocional, la empatía y la asertividad junto al desarrollo de los conceptos asociados como puedan ser la autoestima y el autoconcepto. **Próxima reunión, 22 de septiembre a las 10.00 h. en la 3ª planta.**

E-mail: [inteligenciaemocional@cop.es](mailto:inteligenciaemocional@cop.es)

## INTERVENCIÓN EN REHABILITACIÓN EN SALUD MENTAL

Conocer y compartir herramientas y competencias de evaluación, intervención y seguimiento de personas con enfermedad mental grave y duradera (EMGD) en recursos de rehabilitación. **Próxima reunión, 15 de septiembre a las 9.30 h en la 3ª planta.**

E-mail: [rps@cop.es](mailto:rps@cop.es)

## INTERVENCIÓN PSICOLÓGICA EN DESAPARICIONES

Trabajar para establecer pautas adecuadas de intervención psicológica con los diferentes actores implicados en una desaparición, en las diferentes fases del proceso. Promover actuaciones preventivas frente a nuevas desapariciones, y nuevas investigaciones que den respuesta a este problema.

E-mail: [gipd@cop.es](mailto:gipd@cop.es)

## INTERVISIÓN: APOYO Y ASESORAMIENTO ENTRE PROFESIONALES

El objetivo de este grupo es crear un espacio común de reflexión, apoyo y asesoramiento mutuo entre compañeras y compañeros.

E-mail: [red.intervision.madrid@cop.es](mailto:red.intervision.madrid@cop.es)

## LA HIPNOSIS COMO HERRAMIENTA EN LA PSICOLOGÍA APLICADA

Punto de encuentro entre psicólogos interesados en aplicaciones de la hipnosis con el fin de compartir experiencias y técnicas que puedan ser de utilidad en el campo profesional de la Psicología. **Próxima reunión, 26 de septiembre a las 10.00 h en la 3ª planta.**

E-mail: [hipnosis@cop.es](mailto:hipnosis@cop.es)

## MALTRATO / ABUSO SEXUAL INFANTIL

Promoción de los buenos tratos a la infancia, facilitando la detección temprana e intervenciones eficaces en maltrato infantil, así como el desarrollo e impulso de programas de prevención. **Próxima reunión, 15 de septiembre a las 9.00 h. Videoconferencia.**

E-mail: [maltratoinfantil.copmadrid@cop.es](mailto:maltratoinfantil.copmadrid@cop.es)

## NEUROMODULACIÓN APLICADA A LA PSICOLOGÍA

Se pretende profundizar y estudiar los avances de las técnicas de neuromodulación aplicadas a todos los ámbitos de la Psicología (neurológicas como Neurofeedback/Biofeedback).

E-mail: [grupostrabajo@cop.es](mailto:grupostrabajo@cop.es)

## NUEVOS CONSTRUCTOS Y METODOLOGÍAS PARA EL DESARROLLO DEL TALENTO EN LA ERA DIGITAL

Elevar la dimensión energética del ser humano a la categoría de inteligencia mediante el estudio, investigación y fundamentación científica del nuevo constructo de Inteligencia Energética. **Próxima reunión, 4 septiembre a las 15.15 h. Videoconferencia.**

E-mail: [nuevosconstructosenenergia@cop.es](mailto:nuevosconstructosenenergia@cop.es)

## PRÁCTICA PSICOLÓGICA ON-LINE

Estudio y análisis de las herramientas on-line para el trabajo en Clínica, Educativa, Recursos Humanos, y sus aplicaciones en Internet. El subgrupo mHealth en Salud Mental se dedica a crear y explorar herramientas de salud móvil (apps y wearables) que mejoren la salud mental, así como generar datos para realizar estudios psicológicos.

E-mail: [online@cop.es](mailto:online@cop.es)

## PROMOCIÓN DEL BUEN TRATO HACIA LAS PERSONAS MAYORES

Favorecer una imagen realista sobre las personas mayores y promover las buenas prácticas en el trabajo con este colectivo, tanto de los psicólogos como de otros profesionales que trabajan con ellos. **Próxima reunión, 11 de septiembre a las 19.30 h. Videoconferencia.**

E-mail: [grupostrabajo@cop.es](mailto:grupostrabajo@cop.es)

## PSICOLOGÍA AERONÁUTICA

Fomentar el encuentro entre profesionales y la difusión del trabajo de los psicólogos aeronáuticos, así como difundir la relación tan estrecha existente entre la seguridad aérea y la Psicología.

E-mail: [psicologiaaeronautica@cop.es](mailto:psicologiaaeronautica@cop.es)

## PSICOLOGÍA CLÍNICA EN LA SANIDAD PÚBLICA

Ayudar a promover, visibilizar y diferenciar la figura del Facultativo Especialista en Psicología Clínica en la Sanidad Pública, mediante la defensa y difusión de sus funciones, competencias e identidad.

E-mail: [grupostrabajo@cop.es](mailto:grupostrabajo@cop.es)

## PSICOLOGÍA COACHING

Foro de difusión, promoción e información acerca de la Psicología Coaching. Su función es promover la figura del Psicólogo Experto en Coaching.

E-mail: [psico-coach@cop.es](mailto:psico-coach@cop.es)

## PSICOLOGÍA, COMUNICACIÓN Y POLÍTICA

Investigar las condiciones que producen los votos y los acuerdos, dar a conocer los factores que generan las corrientes de opinión, analizar los medios de comunicación en sus diferentes vertientes.

E-mail: [grupostrabajo@cop.es](mailto:grupostrabajo@cop.es)

## PSICOLOGÍA DEL ENVEJECIMIENTO Y DE LAS DEMENCIAS

Aunar conocimientos y experiencias en torno al envejecimiento activo, la prevención del deterioro cognitivo y la intervención en enfermedades neurodegenerativas activas como el Alzheimer.

E-mail: [grupostrabajo@cop.es](mailto:grupostrabajo@cop.es)

## **PSICOLOGÍA E INTERGENERACIÓN EN EL ENTORNO LABORAL**

Este grupo pretende ser un observatorio de las prácticas generacionales de RRHH y las variaciones del bienestar psicológico de las 6 generaciones actualmente conviviendo en el ámbito laboral.

E-mail: [grupostrabajo@cop.es](mailto:grupostrabajo@cop.es).

## **PSICOLOGÍA EN LA EVALUACIÓN DE PERSONAS EN LAS ORGANIZACIONES**

Reflexión de alto nivel para la disciplina del Reclutamiento y la Selección, atendiendo, desde la selección individual a la masiva, y posibilitando el conocimiento y el reciclaje permanente.

E-mail: [evaluapersonas-org@cop.es](mailto:evaluapersonas-org@cop.es)

## **PSICOLOGÍA FORENSE**

Promover un lugar de encuentro donde actualizar y compartir conocimientos, potenciando redes de investigación y formación en el ámbito de la Psicología Forense.

E-mail: [grupopsicologiaforense@cop.es](mailto:grupopsicologiaforense@cop.es)

## **PSICOLOGÍA, FORMACIÓN Y DESARROLLO DE PERSONAS**

El papel del psicólogo en las áreas de formación y desarrollo de personas en empresas y organizaciones. **Próxima reunión, 19 de septiembre a las 17.30 h. en la 3ª planta.**

E-mail: [formacionydesarrollo@cop.es](mailto:formacionydesarrollo@cop.es)

## **PSICOLOGÍA PERINATAL**

Conocer y difundir la Psicología Perinatal, así como concretar el papel del psicólogo que trabaja en este campo, definiendo para ello la formación más adecuada. **Próxima reunión, 25 de septiembre a las 10.15 h. Videoconferencia.**

E-mail: [perinatal@cop.es](mailto:perinatal@cop.es)

## **PSICOLOGÍA POSITIVA APLICADA**

Tomar contacto con profesionales que se dedican a la Psicología Coaching y la formación desde el enfoque de las fortalezas y las emociones positivas para poder compartir diferentes formas de trabajo y experiencias en el uso de estas herramientas. **Próxima reunión, 27 de septiembre a las 12.00 h. Videoconferencia.**

E-mail: [psicologiapositiva@cop.es](mailto:psicologiapositiva@cop.es)

## **PSICOLOGÍA, VIDEOJUEGOS Y ESPORTS**

Estudiar y analizar la Psicología en los videojuegos y esports, así como sus aplicaciones prácticas.

E-mail: [grupostrabajo@cop.es](mailto:grupostrabajo@cop.es)

## **PSICOLOGÍA Y ADICCIONES**

Desarrollar una línea de trabajo dirigida al incremento del conocimiento del papel del psicólogo en las drogodependencias y en otras adicciones. **Próxima reunión, 20 de septiembre a las 9.00 h. Videoconferencia.**

E-mail: [psicologiayadicciones@cop.es](mailto:psicologiayadicciones@cop.es)

## **PSICOLOGÍA Y ARTES AUDIOVISUALES Y ESCÉNICAS**

Promoción de la Psicología dentro del ámbito audiovisual, abriendo así otras expectativas profesionales para los psicólogos.

E-mail: [psico.mediosarte@cop.es](mailto:psico.mediosarte@cop.es)

## **PSICOLOGÍA Y DOLOR**

Promover el estudio y la investigación psicológica del dolor en general y de la fibromialgia en particular.

E-mail: [psicologiaydolor@cop.es](mailto:psicologiaydolor@cop.es)

## **PSICOLOGÍA Y ECONOMÍA**

La Psicología Aplicada a la conducta económica, profundizando en el estudio, investigación y difusión de las variables, procesos y mecanismos psicológicos a través de los cuales se produce el comportamiento económico.

E-mail: [psicoeconomia@cop.es](mailto:psicoeconomia@cop.es)

## **PSICOLOGÍA Y MARKETING, PUBLICIDAD Y CONSUMO**

Estudio y debate sobre el desarrollo y aplicación de la Psicología y su relación con el marketing, la publicidad, el comportamiento del consumidor, las nuevas formas de comunicación con clientes y la experiencia de compra.

E-mail: [psico-mk@cop.es](mailto:psico-mk@cop.es)

## **PSICOLOGÍA Y MEDITACIÓN**

Tradiciones meditativas, marcos conceptuales y ámbitos de aplicación en Psicología.

E-mail: [psicologiaymeditacion@cop.es](mailto:psicologiaymeditacion@cop.es)

## **PSICOLOGÍA Y PSICOTERAPIA TRANSPERSONAL**

Facilitar, desde una perspectiva científica y humana, el desarrollo y difusión (en ámbitos académicos y no académicos) de la Psicología y la Psicoterapia. **Próxima reunión, 27 de septiembre a las 20.00 h. Videoconferencia.**

E-mail: [transpersonal@cop.es](mailto:transpersonal@cop.es)

## **PSICOLOGÍA Y SALUD LABORAL**

Destacar el papel del psicólogo en la evaluación, prevención e intervención de los riesgos psicosociales y el fomento de la salud en el ámbito laboral. **Próxima reunión, 19 de septiembre a las 18.00 h. en la 3ª planta.**

E-mail: [saludlaboral@cop.es](mailto:saludlaboral@cop.es)

## **PSICOLOGÍA Y TECNOLOGÍA**

Trabajar sobre las nuevas tendencias de trabajo, innovación y uso de nuevas tecnologías en interacción humana y de las personas con los sistemas y programas informáticos para comprender las aportaciones y descubrimientos que desde la ciencia psicológica existen y se pueden desarrollar en este campo.

E-mail: [grupostrabajo@cop.es](mailto:grupostrabajo@cop.es)

## **PSICOLOGÍA Y VIOLENCIA DE GÉNERO**

Llevar a cabo actuaciones de investigación, sensibilización, divulgación e intervención para mejorar y unificar los modelos de intervención existentes desde una perspectiva de género. **Próxima reunión, 27 de septiembre a las 12.00 h. en la 3ª planta.**

E-mail: [violenciadegenero@cop.es](mailto:violenciadegenero@cop.es)

## **PSICÓLOGOS DE URGENCIAS, EMERGENCIAS Y CATASTROFES**

Trabaja sobre nuevas técnicas y procedimientos de intervención, duelo, etc. con el fin de ser un referente en la Psicología de Emergencias. **Próxima reunión, 28 de septiembre a las 19.30 h. Videoconferencia.**

E-mail: [gecopm@cop.es](mailto:gecopm@cop.es)

## **PSICOONCOLOGÍA Y PSICOLOGÍA EN CUIDADOS PALIATIVOS**

Difundir las funciones del psicólogo en Oncología y en cuidados paliativos y promover el conocimiento en estos campos asesorando a los colegiados que así lo soliciten.

E-mail: [gruponco@cop.es](mailto:gruponco@cop.es)

## **PSICOTERAPIA HUMANISTA**

Estudio de los diversos modelos de psicoterapia humanista. Sus objetivos son: difundir y dar a conocer entre los participantes las diferentes corrientes psicológicas encuadradas dentro de la Psicología humanista. **Próxima reunión, 25 de septiembre a las 10.00 h. Videoconferencia.**

E-mail: [grupostrabajo@cop.es](mailto:grupostrabajo@cop.es)

## **RORSCHACH Y TÉCNICAS PROYECTIVAS**

Promover un espacio de intercambio y reflexión entre psicólogos que utilizan o desean utilizar el Rorschach y los métodos proyectivos en sus diferentes áreas de actuación, compartiendo los avances que se vayan produciendo en dichas técnicas. **Próxima reunión, 8 de septiembre a las 10.00 h. Videoconferencia.**

E-mail: [grupostrabajo@cop.es](mailto:grupostrabajo@cop.es)

## **SENSIBILIZACIÓN EN SEGURIDAD VIAL**

Analizar el papel de los profesionales de la Psicología en el ámbito de una Educación Vial, para conseguir la máxima sensibilización y cambio de actitudes.

E-mail: [gt.seguridad.vial@cop.es](mailto:gt.seguridad.vial@cop.es)

## **TCA Y TRATAMIENTO PSICOLÓGICO DE LA OBESIDAD**

Desarrollo del campo de la intervención en los TCA y el tratamiento de la obesidad y el sobrepeso desde un enfoque psicológico. **Próxima reunión, 19 de septiembre a las 10.00 h. en la 3ª planta.**

E-mail: [grupostrabajo@cop.es](mailto:grupostrabajo@cop.es)

## **TERAPIA ASISTIDA POR ANIMALES**

Promocionar el conocimiento de las modalidades de intervención con animales como asistentes en terapias psicológicas, tales como la agorafobia, depresión, alzheimer, ansiedad, etc.

E-mail: [grupostrabajo@cop.es](mailto:grupostrabajo@cop.es)

## **TERAPIA BREVE ESTRATÉGICA**

Espacio de encuentro para los profesionales de la Psicología Clínica en el que comparta su trabajo y experiencias relacionadas con el empleo de la Terapia Breve Estratégica. **Próxima reunión, 22 de septiembre a las 10.30 en la 3ª planta.**

E-mail: [grupostrabajo@cop.es](mailto:grupostrabajo@cop.es)

## **TERAPIA FOCALIZADA EN LA EMOCIÓN**

Tener un lugar de encuentro entre profesionales de la Psicología que trabajan desde el marco de la Terapia Focalizada en la Emoción.

E-mail: [grupostrabajo@cop.es](mailto:grupostrabajo@cop.es)

## **TERAPIA NARRATIVA**

Crear un espacio para la difusión, el desarrollo y la investigación de la Terapia Narrativa, a través de revisión de textos, reflexiones críticas, supervisión y presentación de casos y ofertas formativas.

E-mail: [grupostrabajo@cop.es](mailto:grupostrabajo@cop.es)

## **TRASTORNOS DEL ESPECTRO AUTISTA**

Crear un espacio de referencia para profesionales interesados en autismo, con el fin de tratar temas de actualidad, atendiendo a los diversos ámbitos: educativo, clínico y social.

E-mail: [grupostrabajo@cop.es](mailto:grupostrabajo@cop.es)



# FORMACIÓN CONTINUA

## Información general

La oferta formativa del Colegio Oficial de la Psicología de Madrid facilita el desarrollo profesional permanente de los y las profesionales de la Psicología para la mejora de su praxis profesional.

Las actividades formativas se desarrollan en un contexto de aprendizaje desde una metodología teórica/práctica, cuyo objetivo es dotar a los psicólogos y psicólogas de habilidades, herramientas y técnicas actualizadas para poder ayudar a las personas en su proceso de cambio de una forma rápida y eficaz. Cada participante cuenta con un espacio donde poder interactuar con otros profesionales que comparten sus inquietudes y deseos de aprender, mejorar y compartir sus conocimientos, actuaciones y experiencias, desde la práctica y para la práctica profesional.

El Colegio con el compromiso de facilitar y acompañar en la profesión, pone a su disposición un amplio catálogo de cursos impartidos por docentes expertos en cada área de la Psicología. Desde el Departamento de formación se ofrecen cursos, conferencias, jornadas, másters y expertos de Psicología a distancia y presenciales, dirigidos a psicólogos/as y estudiantes de los últimos cursos del Grado de Psicología. Las personas interesadas en ampliar la información pueden dirigirse a la página Web colegial ([www.copmadrid.org/web/formacion](http://www.copmadrid.org/web/formacion)).

**Más información:** Telf: 91 541 99 99 · E-mail: [formacion@cop.es](mailto:formacion@cop.es)

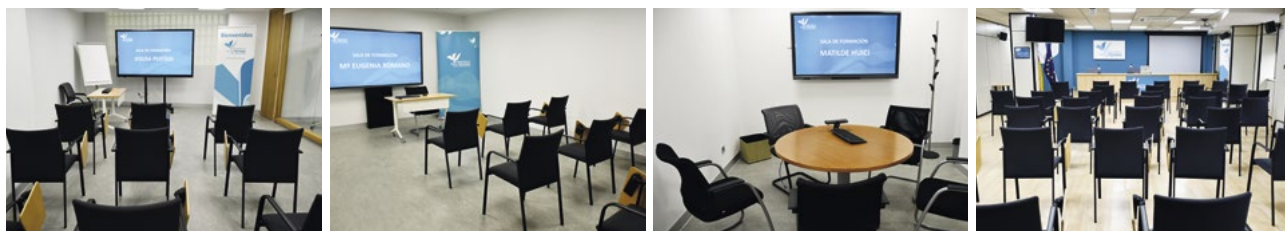

## Jornadas Profesionales



### VIII JORNADA DE PSICOLOGÍA Y ARTES AUDIOVISUALES Y ESCÉNICAS



Organizada por el Grupo de Trabajo de Psicología y Artes Audiovisuales y Escénicas del Colegio Oficial de la Psicología de Madrid.

**Sábado, 28 de octubre**

El objetivo de esta Jornada es abrir nuevas vías de trabajo en Psicología, promocionando y difundiendo la labor del psicólogo en el ámbito audiovisual y escénico.

#### Programa:

#### LA PSICOLOGÍA EN LAS ARTES AUDIOVISUALES Y ESCÉNICAS

10:00-10:15h. Presentación Jornada.  
10:15-11:00h. "Efectos de la pandemia en la Psicología y las Artes Audiovisuales y Escénicas".  
11:00-11:45h. Charla-Coloquio "Prevención del suicidio desde la escena".  
11:45-12:15h. Descanso.  
12:15- 14:00h. La psicología en Conservatorios de Danza y Música.  
- Presentación y estado de la cuestión.  
- Mesa redonda con músicos y bailarines.

#### LAS ARTES AUDIOVISUALES Y ESCENICAS PARA LA PSICOLOGÍA

16:00- 16:45h. "El retrato del cuidado familiar en el cine". Uso terapéutico de creaciones audiovisuales para el crecimiento y bienestar psicológico de las personas".  
16:45-17:30h: Experiencias: "Artes Escénicas con personas mayores".  
17:30-18:00h Descanso  
18:00-20:00 h: La emoción del miedo y "el lado oscuro" en el cine. Ficción sonora sobre películas de terror.  
20:00h. Clausura.

**Inscripción:** 20€ (10% descuento para Psicólogos/as colegiados/as de Madrid desempleados/as, jubilados/as, estudiantes asociados/as y miembros del Grupo de trabajo de Psicología y Artes Audiovisuales y Escénicas).

**Presencial**

## II JORNADA DE PSICOLOGÍA Y ECONOMÍA

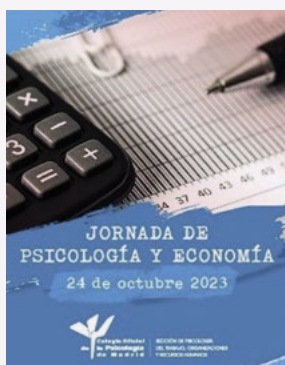

Colabora:



9.15h. Inauguración. **José Antonio Luengo Latorre y Luis Picazo Martínez.**

9.30 -10.15h. Aplicaciones actuales de la Psicología Económica en las Organizaciones. Bienestar Laboral. **Francisco Javier Cantera Herrero.**

10.15 -11.00h. Mesa Redonda Psicología y Economía. Aplicaciones de la Psicología Económica I. **Olga Espallardo García y Maribel Gámez Cruz.**

11.00 -11.45h. Mesa Redonda Mesa Redonda Psicología y Economía. Aplicaciones de la Psicología Económica II. **Patricia Martín Gómez y Ascensión Rubio Alcarria.**

11.45- 12.00h. Descanso.

12.00-12.45h. Salud y bienestar en el consumo: Una mirada desde la Psicología económica. **Tomás Bonavía Martín.**

12.45-13.30h. ¿Qué tengo que hacer para ser profesional de Behavior Economics? **Rafael López Pérez.**

13.30-14.00h. Clausura.

**Fecha: martes, 24 de octubre.**

Entrada libre, previa inscripción.

Presencial

Videoconferencia

## JORNADA INTERNACIONAL DE PSICOTERAPIA DE PAREJA



Colabora:



Organizada por la Sección de Psicología Clínica, de la Salud y Psicoterapia.

La intervención en pareja requiere de una serie de conocimientos técnicos y del desarrollo de competencias específicas que ayuden a los profesionales a mejorar sus resultados. En los últimos años los enfoques de psicología y la psicoterapia han permitido desarrollar una disciplina conceptual y metodológica para mejorar el abordaje en la pareja. Estas jornadas están diseñadas como un espacio para recoger lo que los especialistas más reputados en el campo están haciendo en la psicoterapia de pareja y así incorporar los últimos avances al trabajo que hacemos con los pacientes en nuestras sesiones.

**Ponentes: Luciano Luteran, Marcela Giraldo y Manuel Hernández Pacheco.**

**Duración: 6 horas.**

**Fecha: sábado, 18 de noviembre de 10.00 a 18.00 h.**

**Lugar de celebración: Facultad de Psicología de Universidad Complutense de Madrid.**

**Salón de Actos José Germain. Campus de Somosaguas, Ctra. de Húmera, s/n, 28223 Pozuelo de Alarcón, Madrid.**

**Inscripción: 100 € (10 % descuento para todos/as los/as colegiados/as desempleados/as, colegiados/as jubilados/as, estudiantes asociados/as y miembros de la Sección de Psicología Clínica, de la Salud y Psicoterapia).**

Presencial

**WWW.COPMADRID.ORG**



## JORNADA INTERNACIONAL DE PRÁCTICA PSICOLÓGICA EN EMERGENCIAS – GRABACIÓN CÓD. JG2301



Esta actividad tuvo lugar el pasado sábado, 11 de febrero de 2023. Dada la excelente acogida recibida, se ofrece la grabación de la Jornada con el objetivo de facilitar las ponencias magistrales de las docentes expertas, de reconocido prestigio y profundizar en el aprendizaje de técnicas de intervención psicológica en situaciones de emergencia, de manera eminentemente práctica. La participación en esta Jornada dotará a los asistentes de conocimientos en Psicología de Emergencias, y mayor seguridad para su puesta en práctica ante posibles situaciones de crisis, en las que la intervención psicológica se convierta en un elemento crucial.

**Ponentes:** Andrés Cuartero, Dolores Mosquera y M<sup>a</sup> Paz García.

**Duración:** 4 horas.

**Inscripción abierta hasta el 20 de agosto:** 20 € (10 % de descuento a todos los Psicólogos/as colegiados/as de Madrid desempleados/as, jubilados/as).

Online

## III JORNADA AVANCES Y NUEVOS RETOS EN MALTRATO EN LA INFANCIA Y ADOLESCENCIA: CUANDO LA COMUNICACIÓN SE COMPLICA- GRABACIÓN. CÓD. JG2317



Esta actividad tuvo lugar el pasado sábado, 18 de mayo de 2023. Dada la excelente acogida recibida, se ofrece la grabación de la Jornada las ponencias magistrales de las docentes expertas, de reconocido prestigio y Divulgar, sensibilizar y formar en la respuesta frente al maltrato y abuso sexual infantil en población especialmente vulnerable.

**Ponentes:** María Jesús Juárez Lozano, Laura Martín Cámara, Selma Fernández Vergara, Regina Vila Badia, Sara Collantes Mateos, Francisco Collazos Sánchez, Agnès Mayoral Castany y Laura Rodríguez Díaz.

**Duración:** 6 horas.

**Inscripción:** 10 € (10 % de descuento a todos los Psicólogos/as colegiados/as de Madrid desempleados/as, jubilados/as).

Online

## SEMINARIO INTERNACIONAL DE TRASTORNOS DE LA PERSONALIDAD LÍMITE. TFP-A: UNA TÉCNICA PARA TLP EN LA ADOLESCENCIA. OTTO KERNBERG-GRABACIÓN. CÓD. SCCOG2339



Esta actividad tuvo lugar el pasado sábado, 17 de junio de 2023. Dada la excelente acogida recibida, se ofrece la grabación del Seminario con el objetivo de facilitar la escucha del Dr. Kernberg considerado la figura más importante a nivel mundial en relación a la investigación y tratamiento de los trastornos de la personalidad, en especial los trastornos borderline o límite de la personalidad (TLP).

**Ponente:** Dr. Otto Kernberg.

**Duración:** 3 horas.

**Inscripción:** 10 € (10 % de descuento a todos los Psicólogos/as colegiados/as de Madrid desempleados/as, jubilados/as).

Online

## SERVICIO DE LOGO/MARCA PARA LOS COLEGIADOS

Más de 11.000 colegiadas y colegiados ya han solicitado este servicio que permite utilizar el logo/marca del Colegio para su actividad profesional

Solicita ya este nuevo servicio, pide cita en el teléfono:  
91 541 99 99



## IV JORNADA DE LA COMUNIDAD DE LA COMUNIDAD DE MADRID DE PSICOLOGÍA DEL DEPORTE Y RENDIMIENTO HUMANO. CÓD. SDJG232



Esta actividad se enmarca en el proceso de consolidación y difusión de la Psicología de la Actividad Física y el Deporte y del psicólogo/a del deporte, tanto en Madrid como España, a través del propio Colegio Oficial de la Psicología de Madrid. Es una oportunidad para los colegiados/as del Colegio Oficial de la Psicología de Madrid, estudiantes de Psicología y demás profesionales del área de acceder a la experiencia profesional y trabajos aplicados del psicólogo/a en el contexto deportivo y esports.

Además, acercar al Colegio Oficial de la Psicología de Madrid y dar espacio a diferentes entidades con la que se colabora y/o se tienen convenios de colaboración.

**Ponentes:** Alejo García-Naveira, Manuel Aguilar Marchal, Juan Pedro Vegas Rodríguez, Julio García Mera, Javier Limones Rodríguez, Joshua Zapata González, Marcos Gullón Ferrera, Toñi Martos Moreno, Lola Fernandez Ochoa, Nacho Solana, Roberto Ruiz-Barquín, Víctor Rubio Franco, Héctor Gutiérrez Rodríguez, Celia Domínguez Gallego, Pablo Arroyo Castro, María Martínez García, Obdulia Tejón López, Marta Redondo Delgado, Ana de Cevallos Rodríguez, Miguel Santolaya de Suñer, Paula del Villar Olmeda, Antonio José de la Cuesta, Fátima Sánchez Beleña, Pilar Jerez Villanueva y Cristina Morales Martín.

### Viernes 24 de noviembre

16.00 horas. Presentación e inauguración de las Jornadas. Alejo García-Naveira. Coordinador de la Sección de Psicología de la Actividad Física y del Deporte del Colegio Oficial de la Psicología de Madrid.

#### Área Temática 1: Retiro deportivo y Psicología del Deporte.

16.30 h. Mesa 1. Retirada vs. abandono de la práctica deportiva: La importancia del trabajo desde la base en el ámbito del fútbol.

17.30 h. Mesa 2: "La retirada del deportista a través del Proyecto Fundación Blanca Fernández Ochoa".

18.30 h. **Área Temática 2: La Protección en la Infancia y Adolescencia en las Organizaciones Deportivas: aportaciones a realizar desde la Psicología del Deporte.**

### Sábado 25 de noviembre

#### Área Temática 3: Casos prácticos: herramientas de evaluación e intervención en Psicología del Deporte.

10.00 h. Mesa 1: "Herramienta digital para evaluar e intervenir en variables psicológicas en deportistas de cantera".

#### Área Temática 4: Mujer, Deporte y Psicología del Deporte.

12.00 h. Mesa 1. Hacia la visibilización de la mujer en el deporte.

13.00 h. Mesa 2. ¿Super mujer?.

14.00 horas. Clausura de la Jornada. Alejo García-Naveira. Coordinador de la Sección de Psicología de la Actividad Física y del Deporte del Colegio Oficial de la Psicología de Madrid.

**Inscripción:** 10€.

Presencial

## Másters, Especialistas y Expertos



## II EDICIÓN EXPERTO/A EN PSICOLOGÍA COACHING DEPORTIVO. CÓD. XO2329



En este curso los/as participantes aprenderán una estrategia psicológica eficaz en modificación de la conducta, crecimiento personal y desarrollo deportivo. Ampliarán su repertorio de intervención, conseguirán integrarse en el mercado laboral y realizarán un ejercicio de exploración personal donde podrán impulsar sus proyectos. Horas de formación reconocidas para la Acreditación Nacional del Psicólogo Experto en Psicología del Deporte del Consejo General de la Psicología en España.

**Ponentes:** Alejo García-Naveira, Isabel Aranda García, Ana de Cevallos Rodríguez, José Antonio Montero Gago, Roberto Ruiz Barquín, Juan Pedro Vegas Rodríguez, Alexí Ponce Hernández, José Ángel Ortiz Gordo, Fátima Sánchez Beleña, Marcelo Roffé, Enrique Cantón Chirivella, Alba Villamediana Sáez, Carla Rodríguez Caballero, Pasquale Rosania, Raúl Zamorano Cauto y Patricia Rosillo Marchante.

**Duración:** 150 horas.

**Fecha de inicio:** 3 de octubre.

**Inscripción:** 790 € (10 % de descuento a todos los colegiados/as de Madrid desempleados/as, jubilados/as y estudiantes asociados/as).

Online



## EXPERTO/A EN PSICOONCOLOGÍA. CÓD. XO2350



La Psicooncología es un área de especialización cuyo campo de acción es muy amplio, aplicando dentro de la práctica conceptos de etiología, prevención, diagnóstico, seguimiento, tratamiento, rehabilitación y cuidados paliativos del cáncer, conceptos que requieren de una formación específica y de unos profesionales capacitados con competencias basadas en el conocimiento teórico-práctico adecuado en este tipo de intervenciones con los pacientes que padecen de estas enfermedades y con su familia y otros profesionales.

Este ámbito no sólo interesa a profesionales en contacto directo con la Oncología o situaciones de final de vida, puede presentarse para cualquier profesional en su práctica clínica, educativa o social, por eso se ofrece un marco teórico con una orientación integradora que permita adaptar la intervención psicooncológica al problema o paciente concreto de la forma más eficaz posible.

**Ponentes:** Valeria Moriconi, Roberto Álvarez Álvarez, Aida Flix Valle, Jesús Linares Martín, Anabel Melguizo Garín, Cristian Ochoa Arnedo, Elena Valero Herranz, Carmen Yelamos Agua.

**Duración:** 130 horas (115 horas de estudio teórico-práctico y 15 horas de trabajo final).

**Fecha de inicio:** 6 de octubre.

**Inscripción:** 650 € (10 % descuento para todos/as los/as colegiados/as desempleados/as, colegiados/as jubilados/as y estudiantes asociado/as).

Online

## MÁSTER EN PSICOLOGÍA DE LA DIVERSIDAD SEXUAL Y DE GÉNERO. CÓD. MSM2361



El término diversidad sexual y de género es una definición de inspiración anglosajona, inclusiva y consensuada que agruparía al conjunto de pluralidades de identidades y expresiones sexo genéricas, así como de diversidades relacionales y sexualidades no convencionales.

Representa una característica diversa y rica del ser humano. Sin embargo, los datos de las investigaciones siguen mostrando que los efectos del prejuicio, la opresión y la discriminación impactan negativamente en la salud mental de las personas LGBTQ+.

El Máster en Psicología de la diversidad sexual y de género, desde la perspectiva de la Psicología Afirmativa, es un referente en España y América Latina.

El Colegio Oficial de la Psicología de Madrid ha sido pionera en el impulso y la visibilidad de dicha disciplina, desde la investigación y formación especializada a lo largo de estos años. Es por ello, que nace la necesidad de impulsar y ofrecer a la profesión de la Psicología un Máster específico, basada en la evidencia, la ética profesional y las buenas prácticas profesionales con la diversidad sexual, familiar y de género y todos sus entornos relacionales: familiar, escolar, laboral y social. Abordando todas las etapas evolutivas más vulnerables del ser humano como la infancia con identidad y expresiones de género diversas, adolescencia, juventud y las personas mayores.

Será, por tanto, un reto inmenso para la Psicología en España, presentar esta amplia y profunda acción formativa donde nuestra profesión pueda mejorar el conocimiento, el aprendizaje, la comprensión y el apoyo desde una mirada afirmativa, multidisciplinar, amable y respetuosa con la riqueza y la pluralidad que representan las diversidades sexuales, familiares y de género del ser humano.

**Ponentes:** Coordinadora: Ana Gómez Arias. **Equipo docente:** Paula Alcaide, Vicente Alcántara, Alejandro Alder, Concha Antón, Marta Evelia Aparicio, Juanjo Argüello, Nuria Asenjo, Pablo Barrio, Ismael Cerón, Javier Curto, Damián Nazareno Ricciardi, Irene Del Pino, Marina de la Hermosa, Eva Gallego, Mayte Heredia, Lorena Ibarguchi, Javier Latorre, Pablo López, Luis Fernando López, Gabriel J. Martín, Lidia Mendieta, Francisco Montesinos, Antonio Ortega, María Ortuño, Juan Peris, Melani Penna, Jose Ignacio Pichardo, Manuel Ródenas, Silverio Sáez, María Serrano, Raúl Soriano, Miguel Vagalume, Jaime Eduardo Barrientos, Carlos de la Cruz, Cristina Garaizabal, Elena Gutiérrez, Jose Antonio Luengo, Lucas Platero y Miguel Antonio Rueda.

**Duración:** (295 horas teóricas online, 75 horas de actividades prácticas online, 40 horas de prácticas presenciales y 90 horas de trabajo final).

**Fecha de inicio:** 6 de octubre.

**Inscripción:** 2.450 € (Posibilidad de pago fraccionado. 10 % de descuento a todos los Psicólogos/as colegiados/as de Madrid desempleados/as, jubilados/as y estudiantes asociados/as).

Semipresencial

**WWW.COPMADRID.ORG**



#### IV EDICIÓN EXPERTO/A EN TRASTORNOS DE LA CONDUCTA ALIMENTARIA (TCA). CÓD. X2305



Este curso comienza con una revisión profunda de los Trastornos de la Conducta Alimentaria, diagnóstico y tratamiento ampliándolo con la variable Dependencia Afectiva y continuamos entrenado a los futuros especialistas en TCA en las habilidades necesarias para el tratamiento de las personas aquejadas de un Trastorno de la Conducta Alimentaria y sus familias. Los participantes recibirán una supervisión teórica y práctica del tratamiento de los TCA, que conformarán un equipo reflexivo que debatirá y decidirá junto con el/la terapeuta el diagnóstico, los objetivos y las técnicas a poner en práctica en la intervención de cada caso.

**Ponentes:** María Contreras Galocha, Silvia Ortega Membrilla, José Miguel Budia Velo, Andrea de la Vega Martel, Beñat del Barco Gastearena e Isabel Campos del Portillo.

**Duración:** 110 horas.

**Fecha de inicio:** 19 de octubre.

**Inscripción:** 800 € (10 % descuento para todos/as los/as colegiados/as desempleados/as, colegiados/as jubilados/as y estudiantes asociado/as).

Presencial

#### VII EXPERTO/A EN INTERVENCIÓN CLÍNICA EN ADICCIONES: NUEVOS ÁMBITOS Y TÉCNICAS INTEGRADORAS. CÓD. X2315



Los Trastornos Adictivos con y sin sustancia poseen una base común, presentando características similares entre ellos que también se producen en otros hábitos de conducta. La vida cotidiana de una persona dependiente, aparece gobernada por el propio hábito que nuclea la adicción, lo que provoca bastante asimetría en las prioridades vitales (impidiéndole desempeñar diferentes papeles, encarnar distintas normas,...) y poca flexibilidad (que aludiría a la ejecución, o no, de determinadas acciones en función de las circunstancias). Es importante entender el por qué una persona puede llegar a renunciar a su propio equilibrio, provocando una desorganización vital. El componente común es la supeditación de la vida cotidiana a las conductas que tienen que ver con su adicción y ese es el marco en el cual se focaliza la formación, donde la intervención estará orientada más al grado de deterioro, la medida en la que la dependencia cope la vida cotidiana de la persona, que al tipo de hábito que se trate. Actualizar conocimientos sobre la patología de las adicciones resulta de gran interés, pero el presente curso pretende profundizar, sobre todo, en los aspectos más prácticos de la intervención clínica avalados por la dilatada experiencia profesional del elenco de docentes. El propósito de este curso de Experto es dotar a los participantes de una filosofía de intervención y unas estrategias resolutivas contrastadas bajo criterios de calidad, rigor científico e innovación para desenvolverse de una forma eficaz con este tipo de pacientes. Por ello, el planteamiento de un alto porcentaje de las

clases es que sean de carácter eminentemente práctico, con el objetivo de desarrollar y entrenar habilidades específicas requeridas para la intervención.

**Ponentes:** José A. Molina del Peral, Guillermo Blanco Bailac, José Luis Hernández Barbosa, Pedro Pablo Neira Romeral, Pilar Coello Sánchez, Carlos Villoria López, José González Fernández y Santiago Madrid Liras.

**Duración:** 125 horas.

**Fecha de inicio:** 20 de octubre.

**Inscripción:** 1.100 € (10% de descuento a todos los colegiados/as de Madrid desempleados/as, jubilados/as y estudiantes asociados/as).

Presencial

#### VII EDICIÓN EXPERTO/A EN LA APLICACIÓN CLÍNICA DE LA PSICOTERAPIA BREVE ESTRATÉGICA EN LA SENDA DE PALO ALTO. CÓD. X2341



Una de las innovaciones epistemológicas del siglo XX ha sido el desarrollo aportado por la Escuela de Palo Alto, que partiendo de la comunicación humana y del constructivismo ha elaborado un modelo de psicoterapia breve estratégica de amplio espectro. Además, en línea con Frances Allen, psiquiatra de gran reconocimiento a nivel internacional del S. XXI (coordinador del DSM-IV), "creo que una psicoterapia breve es muy eficaz" dentro del debate actual suscitado por el exceso de medicación en el área de salud mental. El objetivo general de este curso es aproximar este modelo a los/las profesionales para que adquieran competencias de intervención psicoterapéutica para los trastornos más recurrentes en consulta, ofreciéndoles instrumentos para la práctica clínica.

**Ponentes:** Belén Ortega Bellé, Carlo Cattaneo, Óscar J. Blanco San Segundo y Marcela Rivas Rey.

**Duración:** 120 horas.

**Fecha de inicio:** 20 de octubre.

**Inscripción:** 950 € (Posibilidad de pago fraccionado. 10 % de descuento a todos los Psicólogos/as colegiados/as de Madrid desempleados/as, jubilados/as y estudiantes asociados/as).

Presencial



## VII EDICIÓN EXPERTO/A UNIVERSITARIO/A EN PSICOLOGÍA COACHING



El Colegio Oficial de la Psicología de Madrid junto con el Centro de Enseñanza Superior Cardenal Cisneros, ofrecen con este curso un programa para el ejercicio profesional de una psicología orientada al logro que supone un valor diferencial metodológico en un ejercicio profesional eficiente.

La titulación se fundamenta en tres pilares: 1. la formación desde la experiencia profesional senior de sus docentes, 2. la práctica competencial supervisada alineada con los supuestos humanistas y el alto rendimiento y, 3. la acreditación profesional rigurosa de la competencia profesional del alumno.

Tras completar la formación se obtendrá el título Experto Universitario en Psicología Coaching del Centro de Enseñanza Superior Cardenal Cisneros y la acreditación profesional como Psicólogo/a experto/a en coaching® otorgada por el Colegio Oficial de la Psicología de Madrid.

**Ponentes:** Isabel Aranda García, Yised Triana Garzón, Susana Gago Carrero, Carmen Cruz Fábrega, Carmen Quesada Corzalén, Juan José Álvarez Vicente, Elena Ivone Daprà Castro, Carlos Julio Moya Ortiz, Belén San Miguel Atance y Luis Poveda Crespo.

**Duración:** 250 horas equivalentes a 20,7 créditos ECTS.

**Fecha de inicio:** 20 de octubre.

Más información e inscripciones en [secretaria@universidadcisneros.es](mailto:secretaria@universidadcisneros.es) y en el teléfono 91 309 61 20.

Online

## VII EDICIÓN EXPERTO/A EN MINDFULNESS PARA LA INTERVENCIÓN CLÍNICA Y SOCIAL CÓD. X2342

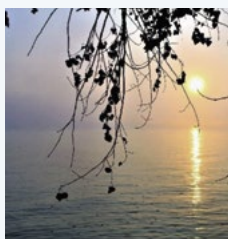

Debido al interés que existe en España por la técnica y práctica del Mindfulness y después de haber realizado en el Colegio Oficial de la Psicología de Madrid diferentes actividades Mindfulness (programas MBSR y de introducción y avanzados) observamos que los participantes demandan una formación de mayor profundidad en este ámbito. Este curso de Experto responde a esta demanda como una formación específica, al estar orientada a la intervención clínica y social.

**Ponentes:** Guillermo Myro Domínguez, Francisco Gázquez Rodríguez, Cuca Azinovic, Guillermo Blanco Bailac, Carola García Díaz, Gaëtane Hermans, Ainhoa Muñoz San José, Ángela Palao Tarrero, Santiago Segovia Vázquez, Beatriz Rodríguez Vega, Ausiàs Cebollai Martí, Silamini Guirao Goris, Dharmakirti Zuazquita Serra y Manuel Paz Yepes.

**Duración:** 154 horas.

**Fecha de inicio:** 27 de octubre.

**Inscripción:** 1.350 € (Posibilidad de pago fraccionado. 10 % de descuento a todos los Psicólogos/as colegiados/as de Madrid desempleados/as, jubilados/as y estudiantes asociados/as).

Presencial

**CLUBES EXCLUSIVOS  
PARA COLEGIADOS  
Y COLEGIADAS**  
Suma ventajas a tu colegiación  
[WWW.COPMADRID.ORG](http://WWW.COPMADRID.ORG)

DESCUENTOS · BONIFICACIONES  
VENTAJAS · OFERTAS EXCLUSIVAS



### III EDICIÓN ESPECIALISTA EN INTERVENCIÓN PSICOLÓGICA EN CONFLICTOS DE PAREJA, FAMILIARES Y MEDIACIÓN. CÓD. SSM2358

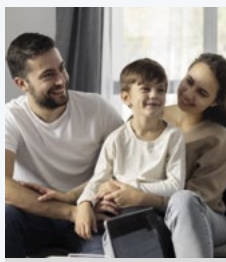

Este curso tiene como objetivo capacitar a los/las psicólogos/as para la intervención en conflictos familiares en tres ámbitos de intervención profesional: Mediación, Coordinación de Parentalidad y Terapia familiar.

El Colegio es un centro reconocido por el Ministerio de Justicia para la impartición de programas formativos en Mediación Civil y Mercantil, por lo que este curso capacita para el ejercicio de la mediación y permite inscribirse como mediador en dicho organismo.

Este curso proporciona una de las formaciones más completas al incorporar modelos, técnicas y estrategias del ámbito de la terapia familiar y la mediación, así como un acercamiento muy práctico al sistema legal y al ámbito judicial.

Por último, es importante resaltar que además de la enseñanza teórica, este curso ofrece un gran número de horas formativas dedicadas a entrenamientos guiados y talleres prácticos que aportan al alumno/a seguridad a la hora de abordar la intervención, así como herramientas, estrategias y habilidades para el ejercicio profesional.

**Coordinador y ponente: Santiago Madrid Liras.**

**Ponentes:** Patricia Aréchaga, Félix Arias Arias, Guillermo Blanco Bailac, Carmen Capilla Rodríguez, María Elena Caram, María Carnero de Blas, Emiliano Carretero Morales, Marta de Diego Díaz-Plaza, David Expósito Álvarez, Andrea Finkelstein, Ana Isabel García Colmenarejo, Amaya Gómez Calvo, Marta Gordillo Rodríguez, Leticia Gorospe Amo, Javier Guillén Buhigas, M<sup>a</sup> Dolores Hernández Gutiérrez, Nuria Lasheras Mayoral, Encarnación Leal Pérez, Nuria Mateos de la Calle, Milena Medina Pinilla, José Manuel Muñoz Vicente, M<sup>a</sup> Luisa Pérez Caballero, María Jesús Pérez Crespo, M<sup>a</sup> José Pérez Fernández-Manchón, Amparo Quintana García, Mónica Rodríguez-Sedano Morales de Castilla, Álvaro Rubio Álvarez, Javier Torán Zufía y Javier Wilhelm Wainsztein.

**Duración: 255 horas.**

**Fecha de inicio: 30 de octubre.**

**Inscripción:** 1.500 € (Posibilidad de pago fraccionado. 10 % de descuento a todos los Psicólogos/as colegiados/as de Madrid desempleados/as, jubilados/as y estudiantes asociados/as).

**Semipresencial**

### EXPERTO/A PSICODIAGNÓSTICO DE RORSCHACH. CÓD. XH2377



El entrenamiento en la administración, codificación e interpretación de Rorschach apenas se contempla en la formación universitaria oficial y su enseñanza se limita a ocasionales entidades privadas que no siempre garantizan su rigor científico y deontológico.

Los docentes de la Sociedad Española de Rorschach y Métodos Proyectivos, miembros de la International Rorschach Society, enseñan el Sistema Comprehensivo: un enfoque integrador que mediante complejos análisis psicométricos ha extraído las variables con mayor validez y fiabilidad del test. El resultado es un instrumento que permite analizar elementos objetivos y subjetivos de la personalidad del examinado. Mediante el Rorschach se puede obtener información sobre el tipo de procesos psíquicos activados en el sujeto en el momento de ser evaluado, conociendo en qué medida están determinados por su desarrollo evolutivo y por su estructura psicopatológica, en sus vertientes cognitivas y dinámicas, intersubjetivas e interpersonales y, en algunos casos, también intrapsíquicas.

Este curso ofrece el marco adecuado y con las suficientes garantías científicas en el entrenamiento de esta técnica, que mantiene su vigencia internacional como test psicológico de referencia en continua actualización desde hace cien años, y es la más demandada en ámbitos forenses y clínicos para el diagnóstico diferencial.

Este curso ofrece el marco adecuado y con las suficientes garantías científicas en el entrenamiento de esta técnica, que mantiene su vigencia internacional como test psicológico de referencia en continua actualización desde hace cien años, y es la más demandada en ámbitos forenses y clínicos para el diagnóstico diferencial.

**Ponentes:** Ana Fernández-Manchón García, Natividad Briones del Dedo, Cristina Fernández Belinchón, Pilar Ortiz Quintana y Lilian Ospina Martínez.

**Duración: 100 horas (24 horas de teoría y 76 horas de prácticas).**

**Fecha de inicio: 8 de noviembre.**

**Inscripción:** 700 € (10 % descuento para todos/as los/as colegiados/as desempleados/as, colegiados/as jubilados/as y estudiantes asociado/as).

**Presencial**

**Online**

**WWW.COPMADRID.ORG**



## IV EDICIÓN EXPERTO/A EN PSICODIAGNÓSTICO A TRAVÉS DE PRUEBAS PROYECTIVAS. HERRAMIENTAS DE COMPRENSIÓN EN NIÑOS, ADOLESCENTES Y ADULTOS. CÓD. XH2402

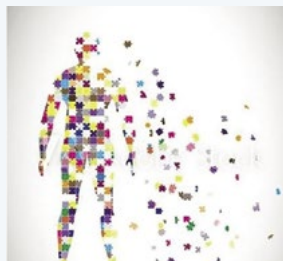

Programa presencial u online de formación en psicodiagnóstico, orientado al entrenamiento teórico y práctico del proceso de evaluación de adultos, adolescentes y niños sirviéndonos de instrumentos proyectivos como base de la comprensión del sujeto.

**Ponentes:** Ponentes: Esther Roperti Páez-Bravo, Marisol Valado Rodríguez, Amparo Bastos Flores, María Jesús Martín Fuentes, Carolina Alises Roperro, Florencia Poy Carulli, Marta Fernández Arcos, Pedro Ortiz Cermeño y M<sup>a</sup> Eugenia Giraudo.

**Duración:** 100 horas.

**Fechas:** Del 3 de febrero al 7 de julio del 2024.

**Inscripción:** 975 € (10 % descuento para todos/as los/as colegiados/as desempleados/as, colegiados/as jubilados/as y estudiantes asociado/as).

Presencial

Online

## III EDICIÓN EXPERTO/A EN PSICOLOGÍA Y ESPORTS. CÓD. XO2401



Actualmente los psicólogos/as no tienen una formación especializada para trabajar en los esports, por lo que este experto complementará esta necesidad profesional. Recientemente el Colegio ha firmado un convenio de colaboración para promocionar el ejercicio profesional de las psicólogas y psicólogos en el sector de los esports. En este experto, los/as participantes aprenderán sobre el sector de los esports, la intervención psicológica con gamers, equipos y entrenadores, así como cuestiones relevantes en la intervención online y las experiencias profesionales de psicólogos/as en clubes de esports.

Desde una perspectiva de crecimiento personal y la mejora del rendimiento del gamer, los/as participantes ampliarán su conocimiento, competencias y eficacia de intervención, facilitando la integración al mercado laboral de los esports. Este experto cuenta con profesores de primer nivel y tiene un marcado perfil internacional, con ponentes de diferentes países, sin barreras geográficas, tal y como es el sector de los esports, por lo que el curso es 100% online.

Horas de formación reconocidas para la Acreditación Nacional del Psicólogo Experto en Psicología del Deporte del Consejo General de la Psicología en España.

**Ponentes:** Alejo García-Naveira, Jaime Callejas de la Pinta, Martina Cubric, Antonio de la Cuesta Serrano, Alejandro Díaz, Francisco Javier García Taboada, Martín Jiménez Toribio, Marta Isabel Labrador Méndez, Alba Azahara López Pérez, Guillermo Mendoza, Alejandro Núñez Rodríguez, Ismael Pedraza, Orlando Portillo, Roberto Ruiz-Barquín, Fátima Sánchez Beleña, Diana Sánchez Sánchez, Hugo Sánchez, Alejandro Suárez López, Jonathan Torrent Sahuquillo, Jonathan Tolosa Arroyo y Javier Zafra de Jáudenes.

**Duración:** 150 horas.

**Fecha de inicio:** 4 de marzo de 2024.

**Inscripción:** 790 € (10 % de descuento a todos los colegiados/as de Madrid desempleados/as, jubilados/as y estudiantes asociados/as).

Online

## Cursos



## CURSO CÓMO SER UN/A PSICÓLOGO/A A DOMICILIO. CÓD. O2109



En este curso se adquirirán y mejorarán competencias y habilidades para el desarrollo de la Psicología a domicilio, conociendo las características de la atención domiciliaria y sus elementos diferenciales respecto a la que se realiza en consulta. Se abordarán los trastornos que tienen mayor prevalencia en el entorno domiciliario conociendo aspectos claves del encuadre, empezando por la atención telefónica y su importancia, la evaluación con la observación como técnica elegida y la intervención en sus diferentes niveles de actuación, así como las situaciones comprometidas y conflictivas que pueden darse en el entorno domiciliario. Además, esta acción formativa ofrece pautas para el diseño y aplicación de tratamientos individualizados adaptados a la problemática específica de cada caso.

**Ponentes:** Natalia Pedrajas, Katya Vázquez Quer, Roberto Castillejo Río, Carla Rodríguez Caballero, Almudena García Junceda.

**Duración:** 30 horas. Tiempo límite para realizarlo 2 meses desde la matrícula.

Es una actividad online autoadministrada donde cada alumno controla su ritmo de trabajo con tutorías por parte de la coordinadora experta. Es de acceso libre tras la matrícula.

**Inscripción:** 150 € (10% de descuento a todos los Psicólogos/as colegiados/as de Madrid desempleados/as, jubilados/as).

Online



## CURSO AUTOLESIÓN EN LOS ADOLESCENTES: DETECCIÓN, PREVENCIÓN E INTERVENCIÓN



La finalidad de este Curso es continuar con el proyecto de Hablemos de... Suicidio, pero desde una nueva perspectiva, siempre manteniendo la vocación formativa y preventiva del proyecto, pero con un enfoque más práctico y proactivo, centrándonos en esta ocasión en la autolesión en los adolescentes abarcando la detección, la prevención y la intervención.

Este curso pretende formar a sus colegidos/as, y demás profesionales de la Psicología implicados en la prevención e intervención de este fenómeno, y aportar de las herramientas necesarias para poder afrontar de forma segura y efectiva la presencia de comportamientos autolesivos en su práctica terapéutica.

**Ponentes:** Luis Fernando López Martínez y Eva M<sup>a</sup> Carretero García.

**Duración:** 8 horas.

**Fecha:** viernes, 8 de septiembre, de 10.00 a 14.00 y de 16.00 a 20.00 h.

**Lugar de celebración:** Caixaforum Madrid. P<sup>o</sup> del Prado, 36.

Entrada libre, previa inscripción.

Presencial

## II EDICIÓN DEL CURSO INTRODUCCIÓN A LA MEDIACIÓN COMO MÉTODO DE RESOLUCIÓN DE CONFLICTOS



Este curso ofrece una introducción al ejercicio profesional de la mediación, dirigido a estudiantes y profesionales de la Psicología. Se abordarán los principios, fases y modelos teóricos de los procesos de mediación para, después, profundizar en los principales ámbitos de intervención del psicólogo/a: mediación familiar, educativa, comunitaria, penal y organizacional.

Se ofrecerá información práctica sobre los requisitos exigidos para el ejercicio profesional como mediador/a y cómo solicitar la incorporación al Registro de Mediadores del Ministerio de Justicia o a la Institución de Mediación del Colegio. Asimismo, se ofrecerá información sobre las salidas profesionales más habituales del psicólogo/a en mediación.

**Coordinadora:** Inmaculada García.

**Fechas:** Del 11 de septiembre al 11 de octubre.

**Duración:** 10 horas.

**Inscripción:** Gratuita para Psicólogos/as Colegiados/as, Psicólogos/as Asociados/as y estudiantes asociados/as del Colegio Oficial de la Psicología de Madrid.

Online

## V EDICIÓN DEL CURSO TERAPIA ASISTIDA CON ANIMALES Y SU APLICACIÓN: EL PERRO CÓD. CSM2343

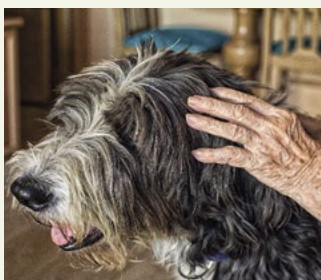

En este curso se podrán adquirir unas nociones básicas sobre etología canina centrada en los principios de aprendizaje y entrenamiento animal, que ayudará al profesional a conocer y hacer una selección adecuada del perro de terapia, para posteriormente aplicarlo con el ámbito de la intervención asistida por animales. Además ofrece pautas para elaborar programas de intervención aplicadas a diferentes colectivos. Con todo ello, los psicólogos y psicólogas van a poder introducir en su práctica profesional métodos complementarios que favorezcan el bienestar y calidad de vida de las personas a los que se aplica este tipo de terapia. Esta acción formativa ofrece la posibilidad de poner en práctica los conocimientos adquiridos de manera presencial en centros especializados en esta metodología dirigidos a personas mayores y a niños/as, adolescentes con diversidad funcional.

**Coordinadora:** Maricarmen Castro Martín.

**Fechas:** Del 15 de septiembre al 27 de octubre.

**Duración:** 30 horas (24 horas teóricas y 6 horas prácticas).

**Inscripción:** 185 € (10% de descuento a todos los colegiados/as de Madrid desempleados/as, jubilados/as y estudiantes asociados/as).

Semipresencial

### III EDICIÓN PSICOTERAPIA EMOCIONAL SISTÉMICA: PAREJA Y FAMILIA. CÓD. CO2367



En la actualidad, la pareja como institución, se está convirtiendo cada vez más en demandante de intervención desde psicoterapia. Esta demanda hace que los profesionales que se dedican a la psicoterapia necesiten una mayor especialización en este ámbito.

Con esta formación, ofrecemos un acercamiento al trabajo con parejas desde la psicoterapia emocional sistémica, sin perder de vista el trabajo con la entidad de pareja pero también abordando el trabajo a nivel familiar, abordando los diferentes sistemas en los que se encuentra la pareja, igualmente, haciendo hincapié en los aspectos individuales.

Todo esto, ofreciendo a los alumnos un enfoque práctico donde adquieran técnicas y herramientas para trabajar con esta población, haciendo mención a casos reales, ya que actualmente, lo que más demandan los psicólogos/as en busca de formación, es que esta sea práctica.

**Ponentes:** Eduardo Torres Celdrán, Carolina Ángel Ardiaca, Mónica Fraca Villar, Beatriz Sagar González y Eva Palomino Cantero.

**Fechas:** 15, 18, 22, 25 y 29 de septiembre, lunes y viernes de 9.30 a 14.30 h. Clases virtuales en directo que se grabarán para su posterior visionado.

**Duración:** 25 horas.

**Inscripción:** 180€ (10 % de descuento a todos los colegiados de Madrid desempleados/as, jubilados/as y estudiantes asociados/as).

Online

### VI EDICIÓN DEL CURSO HABILIDADES Y COMPETENCIAS DEL PROFESIONAL A DOMICILIO. CÓD. CO2328

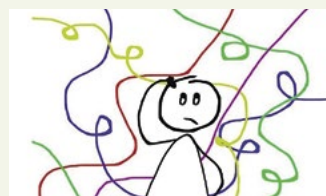

La intervención domiciliaria presenta características diferenciales respecto a la que se realiza en consulta y exige del profesional el desarrollo y/o adquisición de nuevas competencias que permitan la atención e intervención de los elementos específicos para este tipo de actuaciones. Por ello, esta actividad formativa pretende, promover y obtener los conocimientos necesarios sobre las habilidades del psicólogo/a que interviene en el ámbito domiciliario, permite reflexionar sobre los límites emocionales, las dificultades personales que se presentan, los miedos, y también las fortalezas que debe tener un profesional de la Psicología que quiere realizar su práctica en el entorno de las personas.

Este curso es independiente y complementario al curso online CÓMO SER UN/A PSICÓLOGO/A A DOMICILIO.

**Ponente:** Natalia Pedrajas y Katya Vázquez.

**Fechas:** Del 25 de septiembre al 25 de octubre.

**Duración:** 10 horas.

**Inscripción:** 50 € (10 % de descuento a todos los colegiados de Madrid desempleados/as, jubilados/as y estudiantes asociados/as).

Online

### VIII EDICIÓN DEL CURSO EVALUACIÓN Y TRATAMIENTO DEL DUELO NORMAL Y COMPLICADO. CÓD. CO2344



El duelo constituye un acontecimiento vital estresante de primera magnitud, que más pronto o más tarde tenemos que afrontar casi todos los seres humanos. En una consulta de Atención Primaria "tipo", con unos 2.000 usuarios, unas 100 personas presentan un duelo "activo" de los cuales entre el 10-34 % desarrollarán un duelo patológico.

En las consultas de Salud Mental aproximadamente el 15% del total de pacientes tratados psicoterapéuticamente en consultas sucesivas y de psicoterapia individual, corresponden a duelos complicados. Al finalizar la actividad formativa los alumnos habrán adquirido las destrezas para diagnosticar y diferenciar el duelo normal del duelo complicado, así como técnicas de intervención psicoterapéutica para el tratamiento de los mismos.

**Coordinadora:** Juan Díaz Curiel.

**Fechas:** Del 28 de septiembre al 15 de diciembre.

**Duración:** 50 horas.

**Inscripción:** 250 € (10% de descuento a todos los colegiados/as de Madrid desempleados/as, jubilados/as y estudiantes asociados/as).

Online

## X EDICIÓN DEL CURSO VIOLENCIA CONTRA LA PAREJA: EL FENÓMENO, LAS VÍCTIMAS Y LOS AGRESORES. CÓD. CO2345



La Violencia Contra las Mujeres dentro de una relación de pareja es, fundamentalmente un drama personal vital para sus protagonistas y gente allegada. Pero además es un grave problema social por su enorme incidencia social, está presente en todos los países del mundo, en todos los estratos sociales y ha estado presente durante toda nuestra historia como humanidad sin llegar a desaparecer nunca. Es también un grave problema por el fuerte impacto en la salud física y psicológica de las personas que lo sufren (especialmente si son niños o niñas, por las consecuencias en su desarrollo). Y, lamentablemente, es un problema a veces letal para las víctimas, e incluso para los propios agresores.

**Coordinadora:** Olga Barroso.

**Fechas:** Del 29 de septiembre al 30 de noviembre.

**Duración:** 40 horas.

**Inscripción:** 200 € (10% de descuento a todos los colegiados/as de Madrid desempleados/as, jubilados/as y estudiantes asociados/as).

Online

## XII EDICIÓN DEL PROGRAMA MENTORING MINERVA: DESARROLLO DE TU POTENCIAL PROFESIONAL



SECCIÓN DE PSICOLOGÍA  
DEL TRABAJO, ORGANIZACIONES  
Y RECURSOS HUMANOS

Organiza: Grupo de Trabajo de Psicología, Formación y Desarrollo de Personas de la Sección de Psicología del Trabajo, Organizaciones y Recursos Humanos (PTORH) del Colegio Oficial de la Psicología de Madrid.

Mentoring es un proceso sistemático mediante el cual una persona con más experiencia (mentor/a) guía y ayuda a otra (tutelado/a) en su desarrollo profesional y personal a través de la transmisión de conocimientos, experiencias y vivencias adquiridas a lo largo de su trayectoria profesional.

El objetivo de este programa es contribuir al desarrollo profesional de los/as psicólogos/as, que deseen emprender actividades profesionales en el ámbito de la Psicología del Trabajo, las Organizaciones o de los Recursos Humanos, o bien que se encuentren trabajando y quieran desarrollar sus competencias en dicho ámbito. A lo largo de varias ediciones, y aprovechando el valioso caudal de conocimiento y experiencia que existe dentro de la propia profesión, el Programa de Mentoring Minerva ha demostrado su utilidad para aquellos profesionales vinculados a la Psicología y al desarrollo de personas que necesitan realizar una mejora en su carrera profesional y/o impulsar un proyecto empresarial.

Actividad gratuita, previa inscripción, **hasta el 30 de septiembre**. Las plazas son limitadas.

Más información y contacto con el equipo de coordinación en: [mentoringminerva@cop.es](mailto:mentoringminerva@cop.es)

Presencial

## III EDICIÓN DEL CURSO INTERVENCIÓN PSICOGERONTOLÓGICA DESDE LA TERAPIA DE ACEPTACIÓN Y COMPROMISO (ACT). CÓD. CO2346



Muchas de las consultas que realizan los adultos mayores a los servicios de Psicología están motivadas por la necesidad de contar con herramientas para afrontar los cambios vitales (que en la actualidad se producen en el escenario de la pandemia), reorientar sus vidas, y mantener el bienestar a pesar de las pérdidas. La Terapia de Aceptación y Compromiso propone un modelo de flexibilidad psicológica que aplicada en población mayor contribuye al mantenimiento de una vida activa, facilita el ajuste flexible a metas y moviliza la conducta en función de valores, aún en situaciones adversas.

En este curso se brindan las pautas para aplicar intervenciones basadas en la Terapia de aceptación y Compromiso (ACT) con el objetivo de aumentar la flexibilidad psicológica en población mayor y hacer frente al desafío que conlleva envejecer manteniendo un alto grado de bienestar y satisfacción con la vida.

**Coordinadora:** Carina Cinalli Ramírez.

**Fechas:** Del 6 de octubre al 22 de diciembre.

**Duración:** 45 horas.

**Inscripción:** 225 € (10% de descuento a todos los colegiados/as de Madrid desempleados/as, jubilados/as y estudiantes asociados/as).

Online



## V EDICIÓN CURSO ABORDAJES CLÍNICOS EN PSICOLOGÍA PERINATAL: PREVENCIÓN, DIAGNÓSTICO E INTERVENCIÓN EN LA SALUD MENTAL DESDE LOS ORÍGENES CÓD. CO2360



La Psicología Perinatal interviene en diferentes procesos vitales: desde el deseo de hijo/hija, la concepción, embarazo, parto, nacimiento y crianza temprana hasta la infertilidad, embarazos de riesgo, pérdidas perinatales y dificultades en el vínculo padres-bebés. Esta especialidad es crucial en la prevención y atención de la salud mental, y, por tanto, clave en la formación de psicólogos y psiquiatras que trabajan en el área clínica y perinatal. Con este fin la presente formación ofrece como aporte diferencial un enfoque clínico que dote a estos profesionales de recursos técnicos y estrategias terapéuticas para atender los procesos psicológicos en torno al nacimiento.

**Ponentes:** Jazmín Mirelman Karger, Gabriela González, Mónica López, Silvia Saharrea Cuadrelli.

**Duración:** 65 horas.

**Metodología:** aulas virtuales en directo que se grabarán para su posterior visionado.

**Fechas de aulas virtuales:** lunes 9 y 23 de octubre, 6 y 20 de noviembre, 11 y 18 de diciembre, 15 y 29 de enero, 12 y 26 de febrero, 11 de marzo, 8 y 22 de abril, lunes de 10.00 a 14.00 h.

**Inscripción:** 420 € (Posibilidad de pago fraccionado. 10 % de descuento a todos los Psicólogos/as colegiados/as de Madrid desempleados/as, jubilados/as y estudiantes asociados/as).

Online

## VI EDICIÓN DEL CURSO CASOS PRÁCTICOS INFANTO-JUVENILES EN PSICOLOGÍA A DOMICILIO. CÓD. CO2325



Cuando intervenimos en el domicilio de las personas es frecuente encontrarnos con niños, niñas, adolescentes y jóvenes donde las dificultades más comunes son; fobias infantiles, problemas de desarrollo infantil, emocionales y conductuales en adolescentes, trastornos del aprendizaje, entre otras. En esta acción formativa el psicólogo/a aprenderá de forma práctica los ejemplos más comunes que se dan en este tipo de ámbitos, las particularidades de la intervención, el desarrollo de los tratamientos de cada caso de manera práctica, los objetivos, técnicas propuestas utilizadas y finalmente el pronóstico. Son todos casos reales con los que el profesional podrá ver y aprender estrategias para aplicar en el ámbito domiciliario. Este curso es independiente y complementario al curso online CÓMO SER UN/A PSICÓLOGO/A A DOMICILIO.

**Ponente:** Natalia Pedrajas y Katya Vázquez.

**Fechas:** Del 16 de octubre al 16 de noviembre.

**Duración:** 10 horas.

**Inscripción:** 50 € (10 % de descuento a todos los colegiados de Madrid desempleados/as, jubilados/as y estudiantes asociados/as).

Online

## III EDICIÓN DEL CURSO APLICACIÓN PRÁCTICA DE ESTRATEGIAS EMOCIONALES. CÓD. CO2349

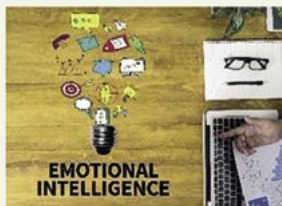

La Inteligencia Emocional es el conjunto de habilidades que nos permiten tomar conciencia de las emociones propias y ajenas y que además nos capacita para regularlas. Estas habilidades nos permitirán hacer frente a las situaciones que nos vamos encontrando en nuestra vida cotidiana, con mayor probabilidad de éxito y bienestar. La Inteligencia Emocional tiene, además innumerables ámbitos de aplicación, tanto en nuestra área más personal como en nuestro ejercicio profesional, destacando muy especialmente la incidencia que tiene sobre la Salud, la Familia, la Escuela, la Empresa, la Clínica, siendo estos algunos de los ámbitos más significativos en nuestra área profesional. El objetivo del curso es aplicar las estrategias emocionales Planteado desde una perspectiva integradora, está orientado al autoconocimiento y desarrollo de las competencias intra e interpersonales. Con una metodología eminentemente práctica, basada en ejercicios y actividades, que no solo conduzcan al alumnado a una reflexión y adquisición de conocimientos, sino a una experiencia vivencial encaminada a conocer y aplicar dichas experiencias en su práctica profesional (educativa, organizacional, clínica o de la salud).

**Ponente:** Teresa García Lozano.

**Duración:** 40 horas.

**Fechas:** Del 18 de octubre al 15 de diciembre.

**Inscripción:** 200 € (10 % de descuento a todos los colegiados de Madrid desempleados/as, jubilados/as y estudiantes asociados/as).

Online

## VI EDICIÓN SUPERVISIÓN DE CASOS CLÍNICOS

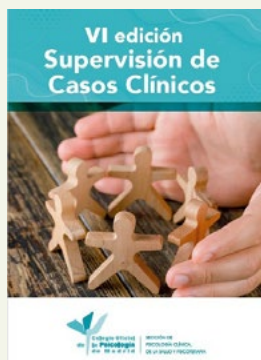

En esta actividad formativa se analizarán y supervisarán casos clínicos, explorando posibles problemas que pueden surgir en la relación terapeuta-paciente, plantear nuevas hipótesis de trabajo, resolver dudas o dificultades que surjan a los psicólogos/as a lo largo del proceso terapéutico. Dicha revisión de casos podrá realizarse desde uno de los 4 enfoques principales (psicoanálisis-psicodinámico, cognitivo-conductual, humanista, sistémico), a través de supervisores acreditados con una larga trayectoria y experiencia profesional supervisando casos.

**Destinatarios:** Profesionales de la Psicología, con formación previa en el enfoque elegido. Puedes asistir trayendo algún caso para supervisar o acudir como oyente.

- **Enfoque Sistémico:** Carmen Bermúdez Romero. 6 de octubre, 17 de noviembre, 12 de enero, 9 de febrero, 8 de marzo, 12 de abril, 17 de mayo y 7 de junio.

- **Enfoque Humanista** (solo presencial): Julián Martín-Aragón. 20 de octubre, 24 de noviembre, 19 de enero, 16 de febrero, 15 de marzo, 19 de abril, 24 de mayo y 14 de junio.

- **Enfoque Cognitivo-Conductual** (solo online): Montserrat Montaña Fidalgo. 27 de octubre, 1 de diciembre, 26 de enero, 23 de febrero, 22 de marzo, 26 de abril, 31 de mayo y 21 de junio.

- **Enfoque Psicoanalítico-Psicodinámico:** Ana M<sup>a</sup> Abello Blanco. 3 de noviembre, 15 de diciembre, 2 de febrero, 1 de marzo, 5 de abril, 10 de mayo, 31 de mayo y 28 de junio.

**Horario:** viernes, de 12.00 a 14.30 h.

**Duración:** 2 horas y media por sesión.

**Inscripción:** 250€ (descuento a los miembros de la Sección de Psicología Clínica, de la Salud y Psicoterapia y a todos los colegiados/as de Madrid desempleados/as, jubilados/as) o 80€ como oyente.

Presencial

Online

## XXX EDICIÓN DEL CURSO DEONTOLOGÍA Y BUENAS PRÁCTICAS



La Deontología es la parte de la Ética que se ocupa de los deberes de los profesionales, es decir, de los actos de los integrantes de una determinada profesión. La lista de los deberes de la profesión del psicólogo se reúne en su Código Deontológico, que recoge las normas para la «buena práctica» de la Psicología. El curso Deontología y Buenas Prácticas ofrece las pautas para el correcto desempeño de la práctica psicológica, mediante el conocimiento del Código Deontológico del Psicólogo y el planteamiento y resolución de las situaciones o dudas más comunes que se presentan en el desempeño de nuestra profesión.

**Ponente:** Timanfaya Hernández.

**Fechas:** Del 23 de octubre al 23 de noviembre.

**Duración:** 10 horas.

**Inscripción:** Gratuita para Psicólogos/as Colegiados/as, Psicólogos/as Asociados/as y estudiantes asociados/as del Colegio Oficial de la Psicología de Madrid.

Online

## CURSO INTRODUCCIÓN AL PSICOANÁLISIS: TEORÍA Y TÉCNICA. CÓD. CO2376



Este curso pretende introducir la escuela psicoanalítica, desde sus conceptos fundamentales y sus aplicaciones clínicas, y está pensado como una actividad útil para el alumnado de las ediciones anteriores y futuras del Experto/a en Psicodiagnóstico a través de pruebas proyectivas. Herramientas de comprensión en niños, adolescentes y adultos.

**Ponentes:** Esther Roperti Páez-Bravo, Marisol Valado Rodríguez, Amparo Bastos Flores, María Jesús Martín Fuentes, Carolina Alises Ropero, Florencia Poy Carulli, Marta Fernández Arcos, Pedro Ortiz Cermeño y M<sup>a</sup> Eugenia Giraudo.

**Fechas:** Del 3 de noviembre al 1 de diciembre.

**Duración:** 12 horas

**Inscripción:** 95 € (10% de descuento a todos los colegiados/as de Madrid desempleados/as, jubilados/as y estudiantes asociados/as).

Online

### III EDICIÓN DEL CURSO DE INTRODUCCIÓN A LA PSICOLOGÍA AERONÁUTICA



En la actualidad se está desarrollando nueva normativa o modificando la ya existente sobre los requisitos que deben cumplir los y las solicitantes de una licencia determinada para desarrollar su trabajo en el medio aeronáutico. Dentro de estos requisitos se encuentran los psicológicos. Es un campo de actuación psicológica reducido pero de gran importancia de cara a la seguridad del medio aéreo, como se ha puesto de manifiesto en los últimos sucesos acaecidos en 2015. Tanto es así que ya contamos con la nueva acreditación de Psicólogo Aeronáutico por parte del Consejo General de la Psicología Española.

**Ponente:** Lorenzo Mora Rodríguez.

**Fechas:** lunes, 13 y martes 14 de noviembre de 10.00 a 13.00 h. y jueves 16 de noviembre, de 10.00 a 14.00 h.

**Duración:** 10 horas

**Inscripción:** 75 € (10% de descuento a todos los colegiados/as de Madrid desempleados/as, jubilados/as y estudiantes asociados/as).

Online

### II EDICIÓN CURSO DE INICIACIÓN EN LA TÉCNICA DE LA CAJA DE ARENA: EVALUACIÓN E INTERVENCIÓN CON POBLACIÓN INFANTOJUVENIL Y ADULTOS. CÓD. C2368

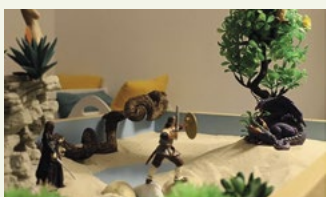

Dentro de las técnicas proyectivas, ampliamente utilizadas en la práctica clínica, la caja de arena es una técnica de referencia. Permite que el paciente plasme a través de las figuras aspectos personales, tanto conscientes como inconscientes: una de las fortalezas de este tipo de técnicas es que la persona desconoce qué se busca cuándo se pone en práctica, con premisas abiertas, dando pie a que hilvane una historia cargada de aspectos autobiográficos. Para poder usarla es necesario recibir una correcta formación y entender el alcance de la técnica así como conocer sus limitaciones, para poder integrarla en el proceso de evaluación e intervención más amplio que cada psicólogo realiza desde otras corrientes psicológicas.

**Ponentes:** Jacobo Ozores Eizmendi y Enrique Carlos Uribe Schiaffino.

**Fechas:** 24 y 25 de noviembre.

**Duración:** 10 horas.

**Inscripción:** 75 € (10% de descuento a todos los colegiados/as de Madrid desempleados/as, jubilados/as y estudiantes asociados/as).

Presencial

### VI EDICIÓN DEL CURSO TERAPIA FAMILIAR SISTÉMICA PARA LA INTERVENCIÓN PSICOLÓGICA A DOMICILIO. CÓD. CO2327



La terapia sistémica entiende las dificultades desde un marco contextual centrado en comprender y modificar las dinámicas de las relaciones en la familia. Se caracteriza por atender a los problemas de una forma práctica donde es importante entender el funcionamiento familiar, cómo viven y se relacionan los miembros de la familia con ese diagnóstico o dificultad.

Esta acción formativa pretende dotar a los y las psicólogos/as de conceptos básicos para incorporar a las intervenciones, y está especialmente recomendado para aquellas personas que tengan otro enfoque profesional y quieran nutrirse de nociones útiles de esta corriente psicológica.

Este curso es independiente y complementario al curso online Cómo ser un psicólogo a domicilio.

**Ponente:** Natalia Pedrajas.

**Fechas:** Del 2 de noviembre al 30 de noviembre.

**Duración:** 10 horas.

**Inscripción:** 50 € (10% de descuento a todos los colegiados/as de Madrid desempleados/as, jubilados/as y estudiantes asociados/as).

Online



## X EDICIÓN DEL CURSO PSICODOC: BÚSQUEDA BIBLIOGRÁFICA ESPECIALIZADA CON PSICOLOGÍA

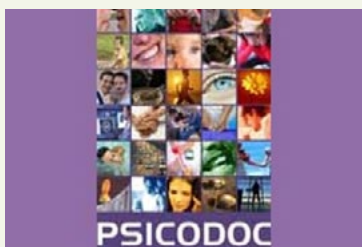

Este curso tiene como finalidad dotar al participante de una serie de habilidades y destrezas en la búsqueda bibliográfica en Psicología para que éste pueda ponerlas en práctica en su desempeño profesional de manera que su actividad cotidiana se vea enriquecida y pueda aprovechar PSICODOC para estar permanentemente actualizado.

En el curso se mostrarán al profesional numerosas herramientas y funciones que ofrece PSICODOC, una de las fuentes de información especializada en Psicología en español más importantes.

**Ponente:** Consuelo Gallardo.

**Fechas:** Del 13 de noviembre al 15 de diciembre.

**Duración:** 10 horas.

**Inscripción:** Gratuita para Psicólogos/as Colegiados/as, Psicólogos/as Asociados/as y estudiantes asociados/as del Colegio Oficial de la Psicología de Madrid.

Online

## CURSO TRABAJAR EL DUELO DESDE EL APEGO EN EL VÍNCULO. CÓD. C2318

Perder a un ser querido es uno de los acontecimientos vitales más duros y difíciles que podemos experimentar. Aproximarnos al dolor y conocerlo en todas sus formas y maneras de manifestarse es uno de los elementos necesarios y fundamentales para acompañar en verdadera sintonía. Los duelos que se viven en el presente muchas veces vienen acompañados de un sufrimiento añadido que no sólo tiene que ver con el propio dolor de la pérdida del ser querido. Este sufrimiento proviene, con mucha frecuencia, de una historia de vida que no está del todo integrada. Una historia vital emocionalmente difícil por pérdidas pasadas no elaboradas, por necesidades emocionales y afectivas no cubiertas o por acontecimientos traumáticos que se han vivido en el pasado y no se han reparado. Acompañar con consciencia y verdadera capacidad reparativa implica tener una visión holística y biográfica de la persona en duelo. Esta reflexión que emerge de años de experiencia clínica ha sido la precursora del nacimiento de este curso.

**Ponente:** Vera Santos Martínez.

**Duración:** 16 horas

**Fechas:** jueves 30 de noviembre y viernes 1 de diciembre, de 9:00 a 14:00 h y de 15:30 a 18:30 h

**Inscripción:** 150 € (10 % de descuento a todos los colegiados de Madrid desempleados/as, jubilados/as y estudiantes asociados/as)

Presencial

## REVISTAS CIENTÍFICO-PROFESIONALES DE PSICOLOGÍA

Más información: [www.copmadrid.org](http://www.copmadrid.org)





### CICLO DE SESIONES CLÍNICAS DE LA SECCIÓN DE PSICOLOGÍA CLÍNICA, DE LA SALUD Y PSICOTERAPIA



La Junta Directiva de la Sección de Psicología Clínica, de la Salud y Psicoterapia del Colegio, os anima a participar en la formación continuada en Psicología Clínica y Psicoterapia. Las sesiones clínicas se celebrarán los viernes y consistirán en exposiciones detalladas de casos o el abordaje de una temática de trabajo o tratamiento psicoterapéutico en particular, que puedan tener un interés práctico para los profesionales de la Psicoterapia. Son de carácter breve, con una duración de una hora y media, incluyendo la exposición del caso y el posterior coloquio con los asistentes.

La mayoría de estas actividades serán grabadas y emitidas en directo, y podrán visualizarse en cualquier momento a través del Canal Psicología TV de la página web del Colegio, autenticándose previamente como miembro de la Sección.

A propósito de un caso de ansiedad de separación en la infancia: una mirada desde la Terapia de Aceptación y Compromiso. **David Lobato Casado.**  
**Viernes, 8 de septiembre, de 10:00 a 11:30 h.**

De la Supervivencia a la Indigencia fantasmática: Psicodrama Bipersonal. **Teodoro Herranz Castillo.**  
**Viernes, 15 de septiembre, de 16:30 a 18:00 h.**

El itinerario del duelo: técnicas aplicables en consulta. **José González Fernández.**  
**Viernes, 22 de septiembre, de 10:00 a 11:30 h.**

Abordaje en el caso de una niña con somatización con cefaleas intensas. **Claudia López de Huhn.**  
**Viernes, 29 de septiembre, de 16:30 a 18:00 h.**

Los miembros de la Sección pueden inscribirse a la actividad, ya sea presencialmente (recibirán certificado de asistencia si asisten al 80% del ciclo), o a través de videoconferencia. Si quedaran plazas libres, en la modalidad presencial, podrán inscribirse los/as colegiados/as y estudiantes asociados/as que no perteneciendo a la Sección estén interesados/as.

Entrada libre, previa inscripción.

Videoconferencia

### III CICLO DE VIDEOCONFERENCIAS DE PSICOLOGÍA DEL DEPORTE



Conferencia. Escalada. **Alba Villamediana Sáez.**  
**Jueves, 28 de septiembre, de 19.00 a 20.00 h.**

Conferencia. Lesiones en deportistas amateur. **Paula del Villar Olmeda.**  
**Jueves, 26 de octubre, de 19.00 a 20.00 h.**

Conferencia. Esports. **Marta Bueno Bonilla.**  
**Jueves, 30 de noviembre, de 19.00 a 20.00 h.**

Conferencia. Fútbol. **Noelia Jareño Arias.**  
**Jueves, 21 de diciembre, de 19.00 a 20.00 h.**

Acceso libre, previa inscripción.

Videoconferencia

### VIDEOCONFERENCIA UNA MIRADA EMOCIONAL SISTÉMICA A LA INTERVENCIÓN PSICOTERAPÉUTICA INFANTO-JUVENIL



¿Qué es la Psicoterapia Emocional Sistémica? ¿Cuáles son sus principios básicos? ¿Cómo aplicarlo con niños, niñas, adolescentes y sus familias? Estas y otras dudas serán resueltas en la conferencia, de manera práctica y mediante casos, entendiendo los sistemas que rodean al menor, así como las estructuras emocionales subyacentes para lograr un cambio más permanente en nuestros/as pacientes y sus familias.

**Ponente: Carolina Ángel Ardiaca.**

**Fecha: lunes, 11 de septiembre, de 10.00 a 12.00 h.**

Acceso libre, previa inscripción.

Videoconferencia

## I CICLO PROGRAMA: CONVERSAMOS, CON LIBROS O SIN LIBROS

### PRESENTACIÓN DE LIBROS



Organizado por el Grupo de Veteranía del Colegio Oficial de la Psicología de Madrid.

Este ciclo será seguido de otros. En los que autores de libros de interés psicológico y para la profesión expondrán temas contenidos en sus libros editados, relacionados con la psicología del envejecimiento. También presentarán tesis doctorales, películas con cinefórum, incluso no psicólogos (abogados, economistas, sociólogos, etc.) que sean de interés por su temática relacionada con la tercera edad, etc.

Presentación del libro Pintores y personalidad.

**Víctor Pérez Velasco.**

**Martes, 17 de octubre, de 19.00 a 20.30 h.**

Entrada libre, previa inscripción.

Presencial

## II CICLO DE CASOS PRÁCTICOS DE LA SECCIÓN DE NEUROPSICOLOGÍA



En esta nueva edición de Casos Prácticos vamos a profundizar en cuestiones prácticas implicadas en la evaluación e intervención neuropsicológica a lo largo del ciclo vital en diversos dispositivos.

Este ciclo tiene como objetivo conocer de primera mano cómo abordan algunos aspectos prácticos concretos, tanto con pacientes como con familiares, profesionales de referencia y amplia experiencia en sus ámbitos respectivos.

Neuropsicología centrada en la persona: Historia de Vida. ¿Cómo manejar las expectativas del paciente tras sufrir un daño cerebral? Casos prácticos (sólo por videoconferencia). **Olga García Sánchez.**

**Miércoles, 20 de septiembre, de 17.00 a 18.30 h.**

¿Cómo retomar la vida tras un daño cerebral? Exposición de casos prácticos. **Amor Bize López.**

**Miércoles, 18 de octubre, de 17.00 a 18.15 h.**

Programa de atención a las familias de personas con daño cerebral: la experiencia del Ceadac. **Amor Bize López.**

**Miércoles, 18 de octubre, de 18.15 a 19.00 h.**

Entrada libre, previa inscripción.

Presencial

Videoconferencia

## II CICLO PROGRAMA: CONVERSAMOS, CON LIBROS O SIN LIBROS

### CONFERENCIAS Y CINEFÓRUM



Organizado por el Grupo de Veteranía del Colegio Oficial de la Psicología de Madrid.

En este ciclo los profesionales de la Psicología expondrán temas relacionados con la Psicología del envejecimiento, presentarán tesis doctorales, películas con cinefórum, que sean de interés por su temática relacionada con la tercera edad.

Conferencia Humor y optimismo en el anciano joven. **José Elías Fernández González**

**Martes, 3 de octubre, de 19.00 a 20.30 h.**

Conferencia Psicoterapia aplicada al paciente oncológico. Niebla química. **María José Delclaux Zulueta.**

**Martes, 7 de noviembre, de 19.00 a 20.30 h.**

Entrada libre, previa inscripción.

Presencial



## CINEFÓRUM VIVIR CON ELA: PELÍCULA "7 LAGOS, 7 VIDAS" (2021) Y COLOQUIO SOBRE LA ESCLEROSIS LATERAL AMIOTRÓFICA-ELA



Las enfermedades neurodegenerativas, minoritarias y crónicas, constituyen un área de trabajo muy amplia en la que los psicólogos/as pueden desempeñar su labor profesional. En este ámbito, existen situaciones y circunstancias relacionadas con la lucha por vivir y convivir con auténticos y estresantes desafíos, tanto para las familias y personas afectadas, como para los profesionales implicados en su atención y en el desarrollo de proyectos vitales amenazados. Esta actividad se enmarca en el objetivo del Grupo de Enfermedades Neurodegenerativas, Raras y Crónicas de visibilizar a estos colectivos y de a poner en valor la figura del profesional de la psicología en el abordaje de estas problemáticas.

En esta actividad, se promoverá el conocimiento de la Esclerosis Lateral Amiotrófica-ELA, enfermedad neurodegenerativa poco frecuente carente de tratamiento, que conlleva un cruel pronóstico y sombría evolución, a través del visionado de la película "7 lagos, 7 Vidas", creada y protagonizada por David Riaño, investigador enfermo de ELA, y de un coloquio posterior en el

que participarán él y otras personas implicadas en la problemática de la ELA, que aportarán su experiencia y perspectiva personal y profesional.

**Ponentes:** David Riaño Arribas, Víctor Escribano Fernández, Rosa María Sanz Palomero, Álvaro Medina Sánchez y Cristina Armunia Bergés.

**Moderadora:** Diana Vasermanas Brower.

**Fecha:** jueves, 26 de octubre de 16.00 a 20.00 h.

Entrada libre, previa inscripción.

Presencial

## CICLO DE CONFERENCIAS: LA ODISEA DEL PENSAMIENTO



El Psicoanálisis es una ciencia que cuenta con más de un siglo de conocimientos e investigación. Es el nombre de un método que permite indagar procesos anímicos inconscientes difícilmente accesibles por otras vías; sobre esta indagación establece una psicoterapia para tratar perturbaciones psíquicas de diversa índole y de la serie de nociones psicológicas, derivadas de aquel método y de aquella técnica, ofrece una teoría de la mente.

A consecuencia de ello, el desarrollo de la teoría psicoanalítica no se acaba con la obra de S. Freud, es también fruto del movimiento psicoanalítico, pues a través de su método, ha producido un extenso, amplio y complejo mundo de conocimientos que constituye el corpus del Psicoanálisis. Desde esta perspectiva, queremos presentar un compendio de los esquemas referenciales más significativos donde se pueden integrar conocimientos valiosos de distintos enfoques teóricos en la comprensión de los conflictos mentales que apreciamos en la clínica.

Hemos querido incluir el pensamiento de Manuela Utrilla Robles, psicoanalista de la APM fallecida en el año 2022, como homenaje a su modo de encarar la aventura del conocimiento y que se halla plasmado en uno de sus tantos libros publicados con el nombre de "Una Odisea del Pensamiento. Influencias, libertad de pensar y violencia" como una forma de afrontar dicha aventura, puesto que cada uno de nosotros podemos captar el fenómeno psíquico y teorizarlo de modo diferente.

Conferencia. Conceptos fundamentales del pensamiento psicoanalítico de S. Freud. **Juan José Rueda Jaméis.**  
**Martes, 24 de octubre de 18.00 a 19.30 h.**

Conferencia. Conceptos fundamentales del pensamiento psicoanalítico de Melania Klein. **Alejandro Guiter Viader.**  
**Martes, 31 de octubre de 18.00 a 19.30 h.**

Conferencia. Conceptos fundamentales del pensamiento psicoanalítico de Jacques Lacan. **Daniel Schoffer Kraut.**  
**Martes, 7 de noviembre de 18.00 a 19.30 h.**

Conferencia. Conceptos fundamentales del pensamiento psicoanalítico de André Green. **Sabin Aduriz Ugarte.**  
**Martes, 14 de noviembre de 18.00 a 19.30 h.**

Conferencia. "Una Odisea del Pensamiento" de Manuela Utrilla Robles. **Milagros Cid Sanz.**  
**Martes, 21 de noviembre de 18.00 a 19.30 h.**

Entrada libre, previa inscripción.

Presencial

## IV CICLO DE CONFERENCIAS DE TRANSFERENCIA Y DIVULGACIÓN DE CONOCIMIENTO CIENTÍFICO. LA SOLEDAD NO DESEADA

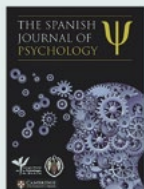

Este ciclo está incluido dentro del proyecto «Hablemos de...Soledad No Deseada» que ha puesto en marcha el Colegio Oficial de la Psicología de Madrid, y está organizado junto al Equipo editorial de la revista The Spanish Journal of Psychology.

Mesa redonda Soledad no deseada en la infancia y la adolescencia.  
**José Pedro Espada Sánchez y Rafael Rodríguez Álvarez.**  
**Lunes, 16 de octubre, de 18:00 a 20:00h.**

Mesa redonda Soledad no deseada en el entorno laboral.  
- El acoso laboral. **José María León Pérez.**  
- La dificultad de conciliación. **Alfredo Rodríguez Muñoz.**

**Lunes, 23 de octubre, de 18:00 a 20:00 h.**

Mesa redonda Soledad no deseada en otros ámbitos.  
- Soledad en el ámbito hospitalario. **Macarena Galvez Herrer.**  
- La soledad en la maternidad. **María de la Fe Rodríguez Muñoz.**

**Lunes, 30 de octubre, de 18:00 a 20:00 h.**

Entrada libre, previa inscripción.

Presencial

Videoconferencia

## MESA REDONDA. EL MARCO AMBIENTAL Y ESTRUCTURAL DE LA SOLEDAD: PROPUESTAS PARA CONSTRUIR UNA SOCIEDAD MÁS CONECTADA



La soledad desde la mirada de la Psicología Ambiental. **José Antonio Corraliza Rodríguez.**

Los lazos comunitarios intergeneracionales como herramientas para reducir la soledad no deseada. **Eleonora Barone.**

Espacio público y soledad. **Irene Lebrusán Murillo.**

**Miércoles, 25 de octubre, de 12.00 a 14.00 h.**

Entrada libre, previa inscripción-

Presencial

Videoconferencia

## CICLO DE LA SECCIÓN DE NEUROPSICOLOGÍA "EN EL DÍA DE...": DÍA NACIONAL DEL DAÑO CEREBRAL ADQUIRIDO



La Sección de Neuropsicología ha puesto en marcha un nuevo ciclo formativo denominado "El Día de...". Se trata de una actividad formativa que se articula en torno a fechas y temas muy específicos, de gran relevancia en alguno de los ámbitos de la Neuropsicología ("El Día Nacional de la Atención Temprana", "El Día Nacional del Daño Cerebral Adquirido", etc.).

Este nuevo espacio temático tiene como objetivo visibilizar y ofrecer la oportunidad y el espacio para que las personas inscritas en la Sección puedan participar activamente como ponentes aportando su experiencia directa en torno a un contenido concreto, coincidiendo con el día de su celebración o en fechas próximas. Las temáticas correspondientes a cada año se comunican con antelación a las personas integrantes de la Sección, así como los plazos y el proceso relativo al envío de propuestas.

La neuromodulación no invasiva en la rehabilitación del daño cerebral adquirido. **Elena Muñoz Marrón.**

Estudio comparativo de la aplicación de tDCS en un caso de rehabilitación de afasia global. **Helena Briales Grzyb.**

**Miércoles, 25 de octubre, de 17.00 a 18.30 h.**

Entrada libre, previa inscripción.

Presencial

Videoconferencia

# SERVICIOS COLEGIALES

## ASESORÍAS

### Asesoría jurídica

Todos los colegiados y colegiadas pueden acceder de forma gratuita a la asesoría jurídica a través de distintas vías:

- Entrevista presencial: Previa cita en el teléfono 91 541 99 99.
- Consulta telefónica: Previa cita en el teléfono 91 541 99 99.
- Consulta por correo electrónico a: [informacion@cop.es](mailto:informacion@cop.es)

### Seguros

**Broker's 88.** La correduría de seguros del Colegio, le ofrece: asesoramiento personal sobre el tipo de seguro que más se adapta a las necesidades del profesional de la Psicología: seguros de responsabilidad civil, de asistencia sanitaria, de baja laboral, de hogar, de gabinete, de vida, automóvil, pensiones, etc.

**Seguro de Responsabilidad Civil de Psicología.** Este seguro cubre el riesgo de mala praxis en el ejercicio de la actividad profesional de la Psicología.

**Seguro de Responsabilidad Civil profesional para Sociedades Profesionales.** Capital asegurado: 1.500.000€. Coberturas principales: Responsabilidad civil profesional, Explotación, Patronal, Locativa, Protección de datos, Defensa y Fianzas, Deshonestidad de empleados, etc.

El Colegio y Broker's 88 han negociado con la Compañía MARKEL un seguro de responsabilidad civil profesional que incorpora las mejores coberturas, con un coste para los colegiados y colegiadas de 13 € anuales con una cobertura de 1.000.000 € de responsabilidad civil profesional, y 300.000 € por protección de datos, etc.

**Seguros de Salud:** ASISA, ADESLAS, NUEVA MUTUA SANITARIA.

**Seguros de Vida:** AXA, SURNE, SANTA LUCÍA, ZURICH.

**Seguros de Accidentes:** MARKEL, SURNE y BERKLEY.

**Seguros de Baja Laboral:** PREVISIÓN MALLORQUINA Seguros y SURNE, asegura a los colegiados y colegiadas de Madrid una renta cuando no puedan trabajar a causa de una enfermedad o un accidente.

**Seguros de hogar:** ZURICH, LIBERTY, GENERALI, AXA y MAPFRE un seguro de hogar con un 20 % de descuento en primas.

**Seguros de Consulta/Centro:** AXA, LIBERTY, GENERALI, ZURICH Y MAPFRE ponen a disposición de los colegiados y colegiadas, un seguro para su consulta que cubre daños al continente, daños al contenido, responsabilidad civil de explotación, bienes de clientes y empleados, infidelidad de empleados pérdida de beneficios.

Más información en el 91 597 30 35 o en: [info@brokers88.es](mailto:info@brokers88.es); [madrid@brokers88.es](mailto:madrid@brokers88.es); Plaza Mariano de Cavia 1º Escalera izqda 28007 Madrid. [www.brokers88.es](http://www.brokers88.es).

### Asesorías profesionales

Los colegiados y colegiadas tienen a su disposición un servicio de asesoría sobre asuntos relacionados con el ejercicio de la profesión. Se atenderán las consultas relacionadas con los siguientes aspectos: **Iniciación a la Profesión, Psicología Clínica, Psicología Educativa, Psicología Jurídica, Psicología del Tráfico y de la Seguridad, Psicología del Trabajo, de las Organizaciones y de los Recursos Humanos y Psicología de la Intervención Social.**

Puede realizar su consulta por correo electrónico a: [copmadrid@cop.es](mailto:copmadrid@cop.es)

## DIRECTORIO DE CONSULTAS DE PSICOLOGÍA

Este servicio, en el que están incluidos más de 3.500 colegiados y colegiadas, facilita a las personas que necesitan un psicólogo o psicóloga el acceso directo a listados de profesionales de la Psicología que trabajan en la Comunidad de Madrid.

La consulta de este Directorio se puede realizar directamente pinchado [aquí](#). También se puede solicitar por correo electrónico o telefónicamente un listado más ajustado a los criterios de búsqueda durante todo el horario de apertura del Colegio. Las colegiadas y colegiados interesados en formar parte de este directorio pueden realizar de forma cómoda y sencilla su inscripción online a través de la web del Colegio, accediendo directamente con sus claves de acceso.

**¿Busca un profesional de la Psicología colegiado o colegiada?**

Acceda al Directorio de Centros y Consultas de Psicología del Colegio Oficial de la Psicología de Madrid

Ya hay más de 3.500 psicólogas y psicólogos inscritos





## SERVICIO DE EMPLEO

Desde el Servicio de Empleo del Colegio trabajamos en todo momento por ofrecer un servicio de calidad, tanto para las empresas que confían en nosotros, como para nuestros colegiados y colegiadas que recurren a este Servicio cuando se encuentran en búsqueda activa de empleo.

Por este motivo, desde el pasado mes de febrero ofrecemos una renovada plataforma de este Servicio con nuevas funcionalidades. Entre ellas, se incorpora el espacio "Mi perfil para el Empleo", donde los colegiados y colegiadas podrán acceder a toda la información de forma personalizada. Para cualquier consulta relacionada con este Servicio, pueden ponerse en contacto mediante correo electrónico a [empleo@cop.es](mailto:empleo@cop.es)

### Ofertas de Empleo Privado

Mediante este servicio se dan a conocer ofertas de empleo de empresas, instituciones, así como de profesionales en activo, que buscan tanto la cobertura de puestos de trabajo como colaboraciones de profesionales psicólogos en sus centros. De esta manera, se pretende acercar el mercado laboral a los colegiados y colegiadas que se encuentren en búsqueda activa de empleo.

Se pueden ver todos los aspectos relacionados con este Servicio en las Ofertas de Empleo Privado. Los colegiados y colegiadas tienen la posibilidad de seleccionar hasta 10 ámbitos de interés profesional accediendo al espacio "Mis alertas" y, de esta manera, cada vez que se publique una oferta de empleo coincidente con alguno de esos ámbitos seleccionados, recibirán un aviso a través de un correo electrónico.

### Orientación Laboral

El servicio de entrevistas de orientación laboral ofrece asesoramiento personalizado para la búsqueda activa de empleo, en un amplio abanico de franjas horarias determinadas.

Las orientaciones laborales se ofrecen de manera **telefónica** los lunes, martes y viernes, y de manera **presencial** los miércoles y jueves en la 4ª planta.

Se puede solicitar una cita desde la web, accediendo al apartado de Orientación Laboral del Servicio de Empleo. Una vez ahí, se seleccionará la franja horaria y día que mejor convenga, en función de la disponibilidad de espacios establecidos para las citas. Cada colegiado y colegiada dispone de hasta tres entrevistas anuales de orientación laboral. Con el objetivo de poder ofrecer un mejor servicio, se solicita que en el momento de concertar la cita de orientación, se indique el motivo de ésta, así como el envío previo del curriculum vitae actualizado a: [orientacionlaboral@cop.es](mailto:orientacionlaboral@cop.es)

Se pueden ver todos los aspectos relacionados con este servicio en:

[www.copmadrid.org/web/empleo/orientación](http://www.copmadrid.org/web/empleo/orientación)

### Horario de las entrevistas de orientación laboral

A continuación, se detallan los horarios establecidos para las entrevistas de orientación laboral durante el mes de **septiembre**.

LUNES	MARTES	MIÉRCOLES	JUEVES	VIERNES
Telefónica	Telefónica	Presencial	Presencial	Telefónica
11:00-11:30	16:00-16:30	12:00-12:30	10:00-10:30	12:00-12:30
11:30-12:00	16:30-17:00	12:30-13:00	10:30-11:00	12:30-13:00

Durante el mes de **agosto** se interrumpirá el servicio de orientación:

**Información: Teléfono 91 541 99 99 · e-mail: [orientacionlaboral@cop.es](mailto:orientacionlaboral@cop.es) · web: [www.copmadrid.org](http://www.copmadrid.org)**



# PLANES FORMATIVOS DE APOYO A LA INSERCIÓN LABORAL Y EMPRENDIMIENTO PROFESIONAL



Continuando con esta Formación Permanente para el desarrollo profesional entre nuestros colegiados, se está organizando la X Edición del Plan Formativo Online de Apoyo a la Inserción Laboral y Emprendimiento, persiguiendo como objetivos principales: potenciar los recursos profesionales, entrenar las competencias necesarias para la integración en el mundo laboral, apoyo en el emprendimiento de nuestra profesión desde un marco jurídico, tributario y de creación de proyectos y todo ello para una mejora en la empleabilidad de cada profesional.

Se iniciará el 2 de octubre y finalizará el 1 de diciembre. Todas las actividades que comprenden el Plan Formativo son gratuitas y se realizan desde la Plataforma de Formación online.

La inscripción se podrá formalizar online a partir del 25 de septiembre desde el apartado "[Plan Formativo de Empleo](#)" en el área de Empleo. Además, ya se encuentra disponible toda la información relacionada con los talleres del Plan en esa misma área.

## CATÁLOGO DE TALLERES

### Taller: Actitudes, habilidades y competencias del candidato

El objetivo la detección de actitudes y habilidades del candidato como puntos fuertes en su búsqueda de empleo y plan de carrera, frente a las competencias profesionales demandadas en las diferentes áreas de la Psicología, así como la planificación de objetivos y gestión del tiempo.

### Taller: Oferta y demanda de empleo en el ámbito profesional de la Psicología

Se muestra un análisis de la situación actual madrileña del mercado laboral en Psicología según ámbitos, sectores público y privado, asalariado y autoempleo. Herramientas que posibilitan el acceso y optimizan la búsqueda de empleo. Autoevaluación de fortalezas y debilidades del candidato en ese contexto.

### Taller: Diseño del currículum profesional

El Currículum es la herramienta fundamental del candidato para dar respuesta a las necesidades profesionales del contratante. Es la llave a la entrevista. El objetivo es aprender a tomar decisiones en su elaboración para rentabilizar al máximo su eficacia.

### Taller: Cómo afrontar la entrevista de trabajo

Se analizan los objetivos que se persiguen en la entrevista tanto para el seleccionador como para el candidato. La preparación previa con la recopilación de información, el entrenamiento, el afrontamiento de la entrevista por competencias y el seguimiento. Consideraciones en la entrevista por videoconferencia.

### Taller: Las redes sociales y profesionales en la búsqueda de empleo

El objetivo es aprender las posibilidades que ofrece Internet en la difusión de los servicios profesionales y en la búsqueda de empleo (la Búsqueda de Empleo 2.0 y el Reclutamiento 2.0.). Se aprende también a valorar, rentabilizar y relativizar los recursos que ofrece Internet, así como sopesar la importancia de lo que se ha dado en llamar "identidad digital" y "la marca personal".

### Taller: Búsqueda de empleo a través de LinkedIn

El objetivo es acercar la creación y gestión de un perfil profesional en LinkedIn. Introduciendo el currículum, gestionando las comunicaciones con contactos, grupos y empresas. Orientado a la búsqueda de empleo, creación de "marca personal" y generación de oportunidades de empleo.

### Taller: Pautas básicas para el emprendimiento: Crea tu proyecto

Actividad de iniciación dotando de herramientas para ser capaz de identificar los elementos determinantes del éxito en un emprendimiento productivo en Psicología, y desarrollar los análisis y concreciones necesarios para definir la viabilidad de su proyecto empresarial en un Plan de empresa que sirve de guía de su propuesta como emprendedor.

## DESTINATARIOS

Colegiados y Colegiadas, Psicólogos y Psicólogas Asociados y estudiantes asociados, pertenecientes al Colegio Oficial de la Psicología de Madrid.

Para enviar cualquier consulta, puede enviar un email a [cursosempleo@cop.es](mailto:cursosempleo@cop.es)

# SERVICIOS SOBRE EVALUACIÓN PSICOLÓGICA Y PRÉSTAMO DE TESTS

## Asesoramiento y orientación sobre evaluación psicológica

Se ofrece asesoramiento para la resolución de dudas en cuanto a la selección de pruebas, interpretación de resultados, buena praxis y/u otras consideraciones técnicas respecto al proceso de evaluación según cada caso.

Estas orientaciones permiten a colegiados y colegiadas consultar con otro profesional en una situación de no competencia.

Este [servicio](#) puede solicitarse de forma presencial, por teléfono en la extensión 242 o por correo electrónico a la dirección [evpsico@cop.es](mailto:evpsico@cop.es). Para aquellas consultas que requieran atención más pormenorizada puede solicitarse cita previa, telefónica o presencial. Para darse de alta pinchar [aquí](#).

## Préstamo de tests

El Servicio de Préstamo de Tests está compuesto en la actualidad por 117 pruebas que permiten abordar un amplio rango de variables psicológicas relevantes para los procesos de evaluación.

El propósito es favorecer la buena práctica profesional en el ámbito de la evaluación psicológica, facilitando el uso de las últimas versiones de instrumentos.

Por un lado, permite que las y los profesionales cuenten siempre con recursos para realizar sus evaluaciones adecuadamente al dar acceso a tests que, habitualmente, no requieren en su práctica cotidiana y, por tanto, no poseen. Por otro, otorga la posibilidad de probar una herramienta antes de su adquisición para valorar mejor el interés y la practicidad de esta de cara a su compra.

El listado, que se revisa periódicamente, incluye los instrumentos actualizados, con mayor uso y calidad del catálogo de pruebas disponibles en nuestro país. Los títulos, así como su precio, el periodo de préstamo y una breve ficha técnica, pueden consultarse en la página colegial.

El horario de citas del Servicio de Préstamo de Test se realiza en las siguientes franjas horarias, en periodos de 20 minutos para cada cita:

LUNES	MARTES	MIÉRCOLES	JUEVES	VIERNES
9:30-10:30	9:30-13.30 (Agosto)	10:30-13:30	9:30-13:30	9:30-13:50
11:30-14:30	13:30-17:30 (Septiembre)			

(\*) Por favor, consulte con [docimoteca@cop.es](mailto:docimoteca@cop.es) ó 91 541 99 99 ext.: 242 si requiere otro ajuste horario.

## Consulta de tests en la sala

Este servicio ofrece el acceso al manual o manuales técnicos de cada herramienta, además de la mayoría del material que lo compone. Su objetivo es facilitar el conocimiento y difusión de pruebas editadas en España gracias a los acuerdos con distintas editoriales y que las personas colegiadas valora la utilidad que les pueden brindar en su trabajo.

El fondo de la Docimoteca, que actualmente cuenta con 204 tests, se nutre de las novedades y ejemplares de consulta de los instrumentos que nos envían las editoriales. Se puede acceder al listado completo pinchando [aquí](#).



## Ciclo formativo sobre evaluación psicológica y uso de los tests

El próximo 30 de octubre, se celebrará el taller “Diagnóstico Diferencial de la Dislexia” que impartirá Francisco Rodríguez Santos. La formación es presencial y tiene un carácter práctico.

Inscripciones online pinchar [aquí](#).



# BIBLIOTECA DEL COLEGIO

## Novedades seleccionadas

[Catalogo, novedades y alertas disponibles](#)

## Psicología Clínica y de la Salud

### AMOR ZERO: CÓMO SOBREVIVIR A LOS AMORES CON PSICÓPATAS

Iñaki Piñuel

Madrid: La Esfera de los Libros; 2021; 290 p. (SIGN: 8506)

**SUMARIO:** I. Cómo despertar y cobrar consciencia II. Cómo empezar a recuperarte de una relación con un psicópata: sin conciencia III. Retrato robot de un psicópata: sin conciencia, sin emociones, sin miedo, sin compasión, sin empatía, sin piedad IV. La mente psicopática: cómo puedes reconocer a tu psicópata por su forma de pensar V. ¿Existen las malas personas? La personalidad malvada y las personalidades psicopáticas VI. Dónde encuentras a los psicópatas en nuestra sociedad del siglo XXI VII. Pero ¿cómo he terminado con un psicópata? Cómo los psicópatas crean un vínculo de dependencia VIII. La violencia del alma: la seducción y la falsa promesa IX. La violencia del alma: el vínculo traumático de tradición. Denostación, abuso y maltrato psicológico X. El alma violada. El trastorno de estrés postraumático XI. La gran evasión. Cómo huir de tu psicópata, el contacto cero XII. Cómo puedes ayudar a quien ha sido depredado por su pareja.

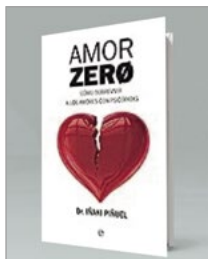

### CÓMO ABORDAR LOS TRASTORNOS ALIMENTARIOS: LA PERSONA TRAS LA ESCAFANDRA

Eduardo Torres Celdrán (coord.)

Madrid: Sentir; 2023; XXIX, 333 p. (SIGN: 8495)

**SUMARIO:** 1. La familia como agente protector y nutritivo 2. Recursos asistenciales y niveles de intervención para personas que padecen un problema alimentario 3. Impacto de internet y las redes sociales en los trastornos alimentarios 4. Estigma relacionado con los trastornos alimentarios 5. Problemas habituales y sugerencias de especialistas 6. Una revisión contemporánea de la perspectiva psicodiagnóstica, el género y otros aspectos que considerar en los TA 7. Consideraciones previas al tratamiento con personas que padecen un problema alimentario 8. Escala de grises de la intervención en TA: matices y escenarios habituales 9. El yo rechazado y la imagen corporal 10. Problemas habituales y sugerencias de especialistas.



### CONVERSANDO DE PSICOANÁLISIS CON STEPHEN A. MITCHELL: UNA INTRODUCCIÓN A SU PENSAMIENTO

Ariel Liberman

Madrid: Ágora Relacional; 2022, 510 p. (SIGN: 8503)

**SUMARIO:** 1. Del psicoanálisis interpersonal al psicoanálisis relacional: de idas y vueltas 2. ¿Por qué hay que elegir un marco de trabajo? estrategias conceptuales y políticas para enfrentar los cambios en el pensamiento psicoanalítico 3. El surgimiento de Psicoanálisis relacional 4. Mitchell, un constructor de puentes. Sinfonía en 4 movimientos 5. El modelo del proceso psicoanalítico según Mitchell: una nueva mirada 6. Mitchell en la clínica cotidiana: un psicoanalista participante Anexos I. Contexto histórico y semblanza biográfico-profesional de Stephen A. Mitchell II. El modelo clásico del proceso analítico III. El modelo de la detención del desarrollo, consideraciones sobre el proceso IV. Culpa, agencia y finitud V. Alrededor de la neutralidad: sus orígenes en el pensamiento de Freud.



### EL CUERPO COMO ENEMIGO EN LA ANOREXIA

Patricia Karpel

Barcelona: Xoroi; 2023; 188 p. (SIGN: 8508)

**SUMARIO:** La relación de algunas mujeres con su propio cuerpo; lo perturbador del mismo; sujetos que ponen en juego un empeño férreo, muchas veces devastador y mortífero, por controlarlo; el rechazo, bastante frecuente, de la carne en el plato de la anoréxica y el rechazo de la propia carne, son temas de "El cuerpo como enemigo en la anorexia" que sugieren preguntas tales como ¿por qué esa peculiar relación con la comida? ¿Qué sucede con el apetito? ¿Por qué se rehuye la comensalidad, la fiesta? ¿Por qué en la mayoría de los casos estas patologías afectan principalmente a las mujeres? Enigmas que Patricia Karpel aspira a resolver en este ensayo a partir de constatar que la anorexia y la bulimia se han convertido en una forma destacada del padecimiento contemporáneo. La anorexia y la bulimia constituyen síntomas sociales de la civilización contemporánea en su relación con la práctica humana de comer. Con sutileza, Karpel vincula las reflexiones de Derrida sobre el carno-fallogocentrismo de la tradición occidental con el rechazo de la carne más extendido entre las mujeres y, en particular, con el veganismo y el vegetarianismo, fuertemente presentes en la anorexia y la bulimia, para reavivar las cuestiones centrales que atañen al campo de la clínica.



### ESTILO DE VIDA Y DEPRESIÓN

Mauro García-Toro (coord.)

Madrid: Síntesis; 2014; 217 p. (SIGN: 8499)

**SUMARIO:** 1. Estilo de vida, salud y enfermedad 2. Intervención sobre el estilo de vida 3. Intervenciones entre estilo de vida y depresión 4. Factores demográficos y económicos en la depresión 5. Malestar emocional y psicofármacos 6. Ejercicio físico y sedentarismo 7. Alimentación y hábitos dietéticos 8. Luz ambiental y artificial 9. Sueño 10. Estrés y estrategias de afrontamiento 11. Apoyo y capital social 12. Género y roles sociales 13. Consumo de alcohol y otras sustancias de abuso 14. Juego patológico y cambios sociales 15. Internet y redes sociales 16. Trabajo y desempleo 17. Autocuidado y conducta sexual 18. Animales de compañía 19. Altruismo y voluntariado 20. Humor y ánimo 21. Meditación y terapias basadas en mindfulness 22. Programas psicoeducativos.



### MUERTE POR SUICIDIO: EL SUFRIMIENTO DE LAS VÍCTIMAS Y EL DUELO DE LOS SUPERVIVIENTES

Enrique Echeburúa Odriozola

Madrid: Pirámide; 2023; 172 p. (SIGN: 8502)

**SUMARIO:** 1. Introducción. 2. Epidemiología. 3. Variantes de la conducta suicida. 4. Métodos de suicidio. 5. Suicidios múltiples. 6. Suicidio y trastornos mentales. 7. Señales de alarma de riesgo suicida. 8. Factores de riesgo y factores de protección. 9. Decisiones clínicas en relación con el suicidio. 10. Autopsia psicológica. 11. Suicidio y profesión. 12. Suicidio, contagio emocional y medios de comunicación. 13. Prevención del suicidio. 14. El proceso del duelo. 15. El duelo de los supervivientes tras un suicidio. 16. Reflexiones finales.

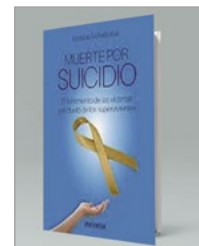

## MINDFULNESSBASED APPROACHES: A GUIDE FOR PSYCHOLOGISTS

Edited and written by Stuart Whomsley, Tamara A. Russell

Leicester: The British Psychological Society; 2022; 174 p. (SIGN: E-1090)

**SUMARIO:** This document is for all psychologists, clinical and academic, who like almost everyone, have heard about mindfulness and want to know more. This is a read from a psychological perspective that is sympathetic to mindfulness but not eulogistic. We hope it will prompt people to think about where mindfulness could potentially offer support in their area of work. We hope that it will stimulate research in the many areas that the document highlights where there are promising exploratory and feasibility studies. In most areas there is still a need for better controlled trials, and yet at the same time, a huge richness in the qualitative and case study reports which may provide deeper insights into what actually happens when mindfulness is introduced into the therapeutic setting. This document is thus a guideline for practitioner psychologists. Experts in different specialties share their knowledge and views on the use of mindfulness-based approaches with some degree of scholarly rigour rather than just advocacy for mindfulness. Each highlights the evidence and is a reference for psychologists to orientate themselves to mindfulness in general and its application with their client groups. The guidance is a resource to 'dip' into and find out what clinicians are doing with different client groups. This document aims to increase the quality of service delivery and safety for clients, and point psychologists in some interesting new directions.

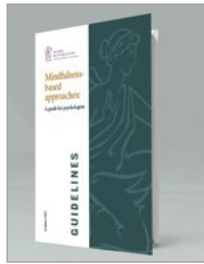

## PROBLEMAS ACADÉMICOS, INTERPERSONALES Y EMOCIONALES Y DEMANDAS DE TRATAMIENTO PSICOLÓGICO DEL ALUMNADO UNIVERSITARIO EN LA POSTPANDEMIA

Autores del informe, Concepción Fernández-Rodríguez ... et al.

Universidad de Oviedo; 2023; 188 p. (SIGN: E-1087)

**SUMARIO:** 1. Introducción 2. Objetivos 3. Metodología 4. Resultados 5. Problemas emocionales Sensación de tensión y malestar físico. Dificultades para tomar distancia de los problemas Percepción de incapacidad para afrontar el futuro Abandono de actividades relevantes. Ansiedad y Depresión (HADS, Zigmond y Snaith, 1983) Ansiedad (HADS-A, Zigmond y Snaith, 1983) Depresión (HADS-D, Zigmond y Snaith, 1983) Percepción de cambios atribuidos a la pandemia de la COVID-19 en: Hábitos de estudio Atención y concentración Rendimiento académico Convivencia compañeros de estudios. Expectativas laborales Estado emocional Estado de salud. Consumo de sustancias Demandas de atención psicológica 5.Limitaciones del estudio 6. Conclusiones.



## TÚ ERES TÚ LUGAR SEGURO: HAZ LAS PACES CON TU PASADO PARA RECONECTAR CONTIGO (Y LOS QUE TE RODEAN)

María Esclapez

Barcelona: Bruguera; 2022; 293 p. (SIGN: 8497)

**SUMARIO:** 1. Infancia y apego. 2. Heridas emocionales. 3. Trauma y disociación. 4. Los tres cerebros. 5. Del pasado al presente. 6. Construyendo relaciones sanas. 7. Personas ausentes y personas refugio. 8. Sé tu propio refugio



## Psicología del Trabajo, Recursos Humanos y Organizaciones

### LA SALUD MENTAL EN LA EMPRESA: CÓMO CREAR TRABAJOS SALUDABLES Y MEJORAR LA SALUD MENTAL DE LOS EQUIPOS

Javier Cantera

Madrid: LID; 2023; 193 p. (SIGN: 8501)

**SUMARIO:** 1. El valor de la psicología para la gestión empresarial 2. La rueda del bienestar. Cincuenta anclajes 3. Bienestar con el propio trabajo. Anclajes de tarea 4. Bienestar con el jefe. Anclajes de autoridad 5. Bienestar en los equipos. Anclajes de relación 6. Bienestar de identidad o cultura. Anclajes de identidad 7. Bienestar de espacio de trabajo y bienestar de tiempo de trabajo 8. Bienestar de crecimiento y experiencia de empleado 9. Bienestar de estrategia de empresa y del cambio personal o profesional 10. Bienestar de propósito.



## Psicología Jurídica

### GUÍA PARA LA EVALUACIÓN PERICIAL PSICOLÓGICA EN LOS PROCEDIMIENTOS DE PROVISIÓN DE APOYOS PARA PERSONAS CON DISCAPACIDAD: GUÍA DE PRÁCTICA FORENSE

Autores, José Manuel Muñoz Vicente ... et al.

Asociación de Psicología Forense de la Administración de Justicia; 2023, 51 p. (SIGN: E-1091)

**SUMARIO:** Presentación: justificación y objetivos. Introducción. La Ley 8/2021, de 2 de junio, por la que se reforma la legislación civil y procesal para el apoyo a las personas con discapacidad en el ejercicio de su capacidad jurídica El proceso judicial de provisión de apoyos. La evaluación pericial psicológica en el proceso judicial de provisión de apoyos Áreas a explorar e instrumentos a utilizar La conducta autodeterminada La evaluación de la discapacidad intelectual (DI) y del estado psico(pato)lógico La evaluación dimensional de la personalidad La evaluación de la neurocognición y la cognición social. La conducta adaptativa El perfil individualizado de apoyos (PIA). Síntesis de la propuesta de protocolización respecto a las periciales psicológicas de provisión de apoyos Anexo. Modelo de estructura del informe pericial psicológico en los procedimientos de provisión de apoyos para personas con discapacidad.



## Psicología educativa

### APLICANDO LA CIENCIA DEL APRENDIZAJE

Richard E. Mayer

Barcelona: Graó; 2020; 189 p. (SIGN: 8496)

**SUMARIO:** Prefacio: Aplicaciones de la ciencia del aprendizaje. Primera parte: ¿Cómo funciona el aprendizaje?. Segunda parte: ¿Cómo funciona la enseñanza?. Tercera parte: ¿Cómo funciona la evaluación?



# Neuropsicología

## DEVELOPMENTAL NEUROPSYCHOLOGY: A CLINICAL APPROACH

Vicki Anderson, Elisabeth Northam, Jacquie Wrennall  
Milton Park, Abingdon, Oxon: Routledge, Taylor & Francis Group, 2019; VI, 575 p. (SIGN: 8510)

**SUMARIO:** Part 1. Defining the neurodevelopmental dimension. 1. Child neuropsychology: theory and practice 2. The developing brain. 3. Cognitive and social development 4. Recovery from early brain insult. Part 2. Childhood brain disorders 5. Genetics and metabolic brain disorders 6. Structural disorders of the brain 7. Perinatal brain results. 8. Neurodevelopmental disorders 9. Childhood traumatic brain injury. 10. Childhood epilepsy Part 3. Child neuropsychological practice. 11. Child neuropsychology practice: assessment 12. Interventions for children with brain disorders.

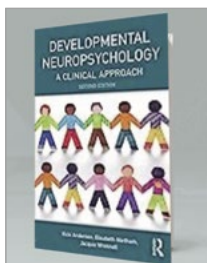

## Intervención Social

### LA ATENCIÓN INTEGRAL Y CENTRADA EN LA PERSONA: FUNDAMENTOS Y APLICACIONES EN EL MODELO DE APOYOS Y CUIDADOS

Autores, Lourdes Bermejo García ... et al.; Pilar Rodríguez Rodríguez, Antoni Vilà Mancebo, Clarisa Ramos-Feijóo (coordinadores)  
Madrid: Tecnos; 2022; 403 p. (SIGN: 8498)

**SUMARIO:** 1. Los sistemas públicos europeos de atención a la dependencia 2. El nuevo paradigma legislativo y su relación con el modelo AICP 3. La ética como referente de la atención integral y centrada en la persona 4. Modelos de discapacidad. Paradigma de calidad de vida y apoyos 5. La Atención Integral y Centrada en la Persona (AICP) bases y principales referentes 6. Conceptualización del modelo de atención integral y centrada en la persona 7. La atención integral e integrada sociosanitaria. Cambios necesarios en los sistemas de atención 8. Intervención comunitaria desde el MAICP 9. Conceptualización de la gestión de casos. El acompañamiento a la persona y la provisión de apoyos y cuidados. Fases de la gestión del caso. 10. Gestión de casos: la planificación participativa con los agentes de la comunidad 11. Intervenciones con personas en situación de soledad 12. Intervención con las familias en domicilios y en residencias 13. Modelos y tendencias en alojamientos y aportación a la mejora del bienestar 14. Diseño universal, accesibilidad de la vivienda, tecnología y productos de apoyo 15. Enfoque biográfico, historias de vida y planes de atención y apoyo al proyecto de vida 16. Atención centrada en la persona en los servicios gerontológicos 17. Atención centrada en las personas con demencia 18. Atención sanitaria centrada en la persona (paciente) 19. Planificación centrada en la persona con discapacidad intelectual o del desarrollo 20. Desarrollo organizacional para el cambio de modelo 21. Protagonismo y papel de los equipos profesionales 22. Aspectos normativos para la aplicación del modelo de AICP 23. Costes, gastos y financiación de servicios relacionados con la atención a la dependencia.



## ADOLESCENTES Y PANTALLAS: IMPACTO DEL USO DEL MÓVIL EN EL ACOSO Y CIBERACOSO

Equipo de trabajo, Manuel Hierro Tobalo, Trinidad Bernal Samper, Francisco Fernández Jiménez  
Madrid: ATYME; 2023; 105 p. (SIGN: 8504)

**SUMARIO:** Introducción -Jóvenes y el uso de las pantallas. Cómo lo hemos hecho -Pasos realizados e instrumentos utilizados -Cuestionarios y escalas incorporadas -Entrevistas. Lo que hemos recogido -Análisis de las respuestas al cuestionario -Análisis de las entrevistas Lo que nos hemos encontrado Para qué nos ha servido -Programa preventivo XQTUme importas -Guía de buen uso del móvil aula.

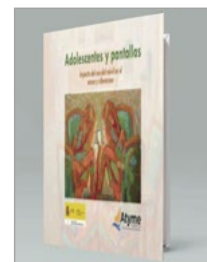

## Psicología básica

### EL DIPLOMA GERMAIN: LOS 82 PRIMEROS PSICÓLOGOS ESPAÑOLES

Javier Bandrés, Ana Montero

Madrid: Consejo General de la Psicología de España: PSICOFUNDACIÓN; 2023; 286 p. (SIGN: 8500)

**SUMARIO:** El Dr. José Germain fue el protagonista del proceso de institucionalización de la Psicología española tras la guerra civil. Su protagonismo en la gestión y dirección de la Escuela de Psicología y Psicotecnia de la Universidad de Madrid, la Sociedad Española de Psicología, el Departamento de Psicología Experimental del CSIC y la Revista de Psicología General y Aplicada, le convirtieron en el auténtico protagonista del primer reconocimiento institucional de la Psicología como profesión y como disciplina científica en España. En este libro se relata la aventura que supuso poner en marcha el primer centro oficial de enseñanza que concedió un título oficial de psicólogo en España, así como se ofrece el perfil académico y profesional de los 82 profesionales que la Escuela inspirada por Germain reconoció como los primeros psicólogos españoles con titulación oficial.



## Psicología de la actividad Física y del Deporte

### ASPECTOS PSICOSOCIALES DEL ALTO RENDIMIENTO

Raúl García

Vitoria-Gasteiz : Servicio Central de Publicaciones del Gobierno Vasco ; 2023, 195 p. (SIGN: E-1089)

**SUMARIO:** 1. Aspectos psicosociales en deportistas en edad escolar. 2. Introducción al rendimiento 3. Psicología del deporte 4. Tipo de deporte y preparación psicológica 5. La disponibilidad psicológica para el alto rendimiento deportivo (necesidades psicológicas) 6. Poder rendir. 7. Querer competir 8. Saber rendir 9. Saber competir (mostrar el rendimiento) 10. Liderazgo 11. Cohesión de grupo 12. Favorecer la comunicación 13. Enseñanzas de destrezas 14. Una clasificación práctica de los entrenadores de alto rendimiento hecha con criterios psicológicos. 15. Psicología del deporte y mujer 16. Deporte adaptado. 17. Las emociones fruto de las lesiones deportivas y del retiro de la vida deportiva. 18. Herramientas básicas de evaluación en psicología del deporte.





# PUBLICACIONES DEL COLEGIO

A continuación se reproducen los sumarios de las últimas revistas científico-profesionales editadas y coeditadas por el Departamento de Publicaciones del Colegio Oficial de la Psicología de Madrid.



## Anuario de Psicología Jurídica Vol. 33, 2023

Dependencia emocional en hombres maltratadores contra la pareja en tratamiento comunitario: un estudio piloto • Criminal Thinking: Exploring its Relationship with Prosocial Behavior, Emotional Intelligence and Cultural Dimensions • Propiedades psicométricas de la Escala de Psicopatía de Levenson en población general y penitenciaria • Police Interviewing in Spain: A Self-Report Survey of Police Practices and Beliefs • Características de los Varones Filicidas de Menores de Edad: una Revisión Sistemática •

Desarrollo y propiedades psicométricas del Cuestionario de Predicción de la Judicialización de Relaciones Familiares (C-JUDIFA) • Escala de Valoración del Riesgo de Violencia Grave Contra la Mujer (VRVG-M). Ámbito de pareja • Técnicas de neutralización en condenados por crimen organizado. Diferencias entre integrantes del núcleo y periferia • Effects of Fear of Crime and Financial Scarcity on Wellbeing and Prison Sentences • Prevalence of Psychopathy, Intimate Partner Homicide and Suicide Risk in Spain • Desconexión moral y delincuencia en población penitenciaria adulta: una revisión meta-analítica • Factores psicosociales en el suicidio de presos en prisiones europeas: una revisión sistemática y meta-análisis • Revisión Sistemática de los Programas de Preparación al Juicio para Niños, Niñas y Adolescentes Víctimas • Odio y violencia hacia el exogrupo • A Gender Based Analysis of Psychosocial Predictors of Adolescent-To-Parent Violence

revistas\_copm@cop.es



## Revista de Psicología Aplicada al Deporte y al ejercicio Físico Vol. 8, N°1, junio 2023

Editorial • Revisión sobre temas de actualidad: *Psycholight*: protocolo de evaluación e intervención psicológica para la prevención y la rehabilitación de lesiones deportivas. Investigación aplicada en Psicología del Deporte: Exploración cualitativa de la experiencia de flow en bailarinas de ballet que lo practican como hobby • ¿Qué variables predicen el conocimiento táctico de jugadores de voleibol? • Salud mental y normas de género en mujeres deportistas: deportes individuales vs equipo • Síntomas de psicopatología e inflexibilidad psicológica en atletas recreacionales • Entrevista a Víctor Rubio. Recensión del Libro: Roffé, M., y Roffé, T. (2023). El Penal Mental: ¿Preparación o Suerte? Editorial Imaginante.

rpedef@cop.es



## Psicología Educativa Vol. 29 N° 2, junio 2023

Identifying Preservice Teachers' Belief Profiles and their Performance in a Web-based Training for Writing Instruction • Functional Headings' Effects on Selective Attention and Reading Processes • The Relationship of Oral Reading Fluency Endurance to Comprehension in an Intermediate Depth Orthography • FoCo: A Shiny App for Formative Assessment using Cognitive Diagnosis Modeling • Relationship between Learning English as a Foreign Language and the Executive Attention Profile in Spanish Schoolchildren • The Impact of Resilience and Subjective Well-being on Teacher

Burnout during COVID-19 in Chile • Variables Escolares y Consumo de Drogas en la Adolescencia y Adultez • Un Estudio Retrospectivo • Effects of Teasing in Physical Education Classes, Self-efficacy, and Physical Activity on Adolescents' Self-esteem.

ps-educa@cop.es



## Clínica y Salud Vol. 34 N° 2, julio 2023

Validity of the Maternal Antenatal Attachment Scale—Spanish Version for Mexican Pregnant Women • Perinatal Depression in the Spanish Context: Consensus Report from General Council of Psychology of Spain • Perfectionism, intolerance of uncertainty, and fear of childbirth in pregnant and non-pregnant women • Perinatal mental health during the COVID-19 pandemic: A longitudinal study • Optimism, Resilience and Infertility-Specific Stress during Assisted Reproductive Technology • Differences in psychological symptoms in pregnancy and postpartum before and during COVID-19: A cross-sectional study • The Biopsychosocial Models of Peripartum Depression: a Narrative Review • Revisión de Libro: Manual de psicología de la conducta suicida, una obra imprescindible.

VID-19: A cross-sectional study • The Biopsychosocial Models of Peripartum Depression: a Narrative Review • Revisión de Libro: Manual de psicología de la conducta suicida, una obra imprescindible.

clin-salud@cop.es



## Ansiedad y Estrés Vol. 29 N° 2, mayo-agosto 2023

Parental Stress in Families with Children with Early Intervention Needs linked to Socio-Environmental Vulnerability • Estudio psicométrico del Inventario de Burnout Académico de Maslach (MBI-SS) en el contexto universitario ecuatoriano • Ansiedad precompetitiva y habilidades psicológicas relacionadas con el rendimiento Deportivo • How to evaluate coping strategies for stressful situations? Validation of the CSI in a Spanish university population • Propiedades psicométricas del Cuestionario de Ansiedad Social para Adultos (CASO) en población Dominicana • Diseño y validación

de un cuestionario para la detección de Abusos Sexuales Infantiles en personas adultas con adicción • Estrés y cognición: propiedades psicométricas de la Escala de Estrés Percibido y asociaciones con el funcionamiento cognitivo, síntomas prefrontales y quejas cognitivas • Ansiedad y Depresión en una Muestra de Músicos Militares y Civiles.

seas.cons@psi.ucm.es



## Journal of Work and Organizational Psychology Vol. 39 N° 2, agosto 2023

Heavy Work Investment, Workaholism, Servant leadership and Organizational outcomes: A study among Italian Workers • Diversity of Social Ties and Employee Innovation: The Importance of Informal Learning and Reciprocity • Big Four LinkedIn Dimensions: Signals of Soft Skills? • Applying the Theory of Planned Behavior to Understand Workers' Production of Safe Food • Emotional Intelligence, Mental Health, and Job Search During Unemployment: The Mediating Role of Resilient Coping • Validez Predictiva e Igualdad de Trato de la "Oposición" como Método de Selección para Inspectores de Hacienda y Técnicos de Hacienda del Estado.

rpoto@cop.es



## The European Journal of Psychology Applied to Legal Context Vol. 15 N° 2, julio 2023

Combining the Devil's Advocate Approach and Verifiability Approach to Assess Veracity in Opinion Statements • Investigating the Memory Reports of Retractors Regarding Abuse • Civil Liability for Clinical Misdiagnosis of Suicidal Intention: Procedure and Guidelines to Minimize Fatal Diagnostic Error • Prevalence of Child Sexual Abuse in Spain: A Survey Study • Maltreatment History and Internalizing and Externalizing Symptoms in Out-of-home Care: A Three-Level Meta-analysis.

ejpalc@usc.es



## Clínica Contemporánea Vol. 14 N° 2, julio 2023

Perspectiva Teórica: La psicoeducación interfamiliar en la atención a niños y adolescentes en los sistemas sanitarios, educativos y sociales • La rumiación compartida y el proceso de perdón en adolescentes • Práctica Clínica: Un parque, un soñador, un grupo de niños: Psicodrama Infantil • La psicoterapia de la adolescencia: procesos intersubjetivos • Entrevista: Entrevista a José Pedro Espada, Psicología Clínica de la infancia y la adolescencia en España, presente y futuro. (video) • Recensión del libro: Duelo Perinatal • Reseña de la película: El hijo de Florian Zeller • Noticia Contemporánea Psicología Clínica de la Infancia y la Adolescencia, una especialidad en ciencias de la salud.

clinicacontemporanea@cop.es



## Psychosocial Intervention Vol. 31 N° 3, septiembre 2023

Understanding of Factors Associated with Reporting to the Police, Helping Seeking, and Adopting in Self-protection among Stalking Victims • Solicitation and sexualized interactions of minors with adults: Prevalence, overlap with other forms of cybervictimization, and relationship with quality of life • Aggressive and defensive behaviour, normative and social adjustment in the complex dynamics of school bullying • School-based psychosocial interventions' effectiveness in strengthening refugee and migrant adolescents' mental health, resilience, and social relations: A four-country cluster-randomized study • Non-disclosure and suicidal ideation in adolescent victims of bullying: An analysis from the family and school context.

omized study • Non-disclosure and suicidal ideation in adolescent victims of bullying: An analysis from the family and school context.

pi@cop.es



## Revista Historia de la Psicología Vol. 44 N° 2, junio 2023

La afectividad en las anomalías del carácter según el padre José Antonio de Laburu (1887-1972) • Notas históricas del espiritismo en Argentina: Científicos e intelectuales confrontando a los espiritistas (1880-1920) • Psicología Aeronáutica y Factores Humanos: Una perspectiva histórica • Psicoterapia de grupo para niños y adolescentes: Orígenes y fundamentos.

www.revistahistoriapsicologia.es

# ANUNCIOS POR PALABRAS DE COLEGIADOS

Se alquilan despachos y sala de grupos. Aire acondicionado y servicio de secretaría en C/ O'Donnell. Excelente comunicación. Licencia CAM. Por horas y media jornada. Mañanas 10 euros hora y tardes 14 euros. Tf: 91-4310036 Mail: administracion@psicomaster.es. M-16821.

Centro médico alquila despacho C/ Embajadores junto metro/Renfe Embajadores. 8€ la hora. Servicio de secretaría, sala de espera, wifi. Tfno: 696187954. M-12209.

Casa Rural Dunas en la sierra de Madrid, ofrece sus instalaciones para talleres, a familias o grupos de trabajo, cuenta con cocina, tres plantas, jardín, barbacoa, zona de relajación, colchonetas, DVD, pizarra, proyector, habitaciones, consulta. Contactar en Facebook Sergio García Psicólogo o tel 660046657. M-26443.

Se alquilan despachos por horas en barrio Salamanca. Mobiliario representativo, elegante, ideal imagen VIP ante clientes. Despachos insonorizados con climatización individual y regulación de luz. 2 salas de espera independientes para pacientes y psicólogos. 2 aseos. Servicio de secretaría incluido para recepción. Parking y metro Diego de León. Precio únicamente desde 8 euros/hora. Tel.: 91 563 76 22. M-23400.

Se alquilan despachos en gabinete psicológico. Por días o completo, no por horas. Tanto el centro como las salas son agradables, cálidas y bonitas. Está muy bien situado, al lado del metro Rubén Darío y de la Castellana. También fines de semana. Telef: 660909219 y 630424430. M-12304.

Alquilamos despachos en nuestro centro en Delicias, Madrid. Lunes a jueves por la mañana. Viernes a domingo mañana y tarde. 10 euros/hora + IVA Más información en [www.narapsicologia.es](http://www.narapsicologia.es) o 649884666. M-35674.

En la Clínica Garoz situada en C/Clara del Rey 24, alquilamos despachos recién reformados, con wifi, aire acondicionado y calefacción. Son exteriores y luminosos. Centro Sanitario especializado en psiquiatría y psicología. Fácil acceso y aparcamiento. Información en [l.garoz@clinicagaroz.com](mailto:l.garoz@clinicagaroz.com) y fotos [www.clinicagaroz.com](http://www.clinicagaroz.com). M-17125.

Centro Sanitario de Psicología alquila despachos en Paseo Infanta Isabel 21 (frente Atocha Renfe) para psicólogos o profesiones afines. Buena ventilación, luz natural, fácil acceso, muy bien comunicado. Telf.: 636944660. M-26014.

Se alquila despacho en clínica sanitaria. Por medios días o día completo. Libre: lunes y jueves por la mañana y viernes mañana y tarde. Calle Chile. Metro Colombia. Telf.: 644462256. M-19797.

Alquiler de amplios despachos de 12m<sup>2</sup> en Chamberí, c/Alberto Aguilera: Mañanas 90€, tardes 130€, días completos 180€. Centro sanitario con despachos amueblados, silenciosos, grandes ventanas, calefacción y AC. Sala de espera, Wifi, office para profesionales y archivo. Magnífico ambiente. [www.terapiaepsicologia.es](http://www.terapiaepsicologia.es). M-28199.

Alquiler de despachos y sala, Argüelles. Sala grande, bonita, bien iluminada, despachos silenciosos, bien decorados. Por horas, mañana/tarde, día o semana. Sala de espera, cocina y wifi. Parking en puerta. Metro Argüelles (línea 3,4 y 6). Intercambiador Moncloa. [Infocefamadrid@gmail.com](mailto:Infocefamadrid@gmail.com). WhatsApp: 667 57 60 50. M-25892.

En la mejor zona de Majadahonda, se alquilan despachos y salas de grupo para psicólogos, psiquiatras, logopedas...totalmente equipados. Fotos en <https://vedanabienestar.com/>, ambiente muy agradable y tranquilo. Por horas y por días o tramos. Tel 639407493. M-29020.

Se alquilan dos despachos amplios cuadrados de 12 y 16 metros sin amueblar en centro de nueva creación en barrio Salamanca, bien comunicados, a tiempo completo o por días. Tranquilos, aacc, calefacción, portería, con ventanas y luminosos, 2 wc. Interesados llamar a Irene (Telf: 665168632) o Ana (Telf: 686879822). M-19477.

Se alquila consulta en centro sanitario de tamaño pequeño, exterior y luminosa, con todo incluido. 550 euros al mes y un mes de fianza. Con posibilidad de derivaciones de pacientes. Zona Argüelles. Interesados llamar al 675880177. M-21718.

Se alquilan despachos en Centro de Psicología, 7€/ hora mañana o tarde; sala para grupos y talleres 12€. Se dispone de Wifi-fibra óptica. Las consultas están amuebladas. Muy bien comunicado con metros y autobuses. Buena ventilación y luz natural. En calle Gasómetro 11, Metro Acacias/Puerta de Toledo. Centro sanitario n°12602. Tfno.: 636554562. M-17978.

Se alquila despacho entero (600€) o tres días (400€), luminoso y bonito en zona justicia. Gastos incluidos: A/C, calefacción, limpieza, uso de zonas comunes. Posibilidad de alquilar sala de grupos. Finca representativa en Bárbara de Braganza. Centro espacioso, tranquilo y elegante. Centro Sanitario, acceso para personas capacidad reducida. Portería. 917 526 907, [argensola@psicologiaypsicoterapia.com](mailto:argensola@psicologiaypsicoterapia.com). M-17449.

Centro de Psicología funcionando hace 20 años, representativo, en la C/ Modesto Lafuente, con excelente situación y todos los servicios. Sala de espera, secretaría... Alquila un despacho a psicólogo. Mínimo dos días semana. Tel.: 629852854. M-05323.

Se alquila despacho de 9 metros cuadrados en centro sanitario certificado a pie de calle situado en zona Ibiza en Madrid. Clínica multidisciplinar reformada, adaptada y moderna con ubicación inmejorable. Ideal para desarrollar su actividad profesional. Cuenta con calefacción, aire acondicionado, wifi y limpieza semanal. No dude en contactarnos al 611 102 666 (llamadas y whatsapp). M-33099.

Centro de Psicología situado en Goya, alquila despachos a psicólogos de orientación dinámica. Llevamos muchos años funcionando y tenemos buen ambiente. Posibilidad de trabajo en común. Tfno de contacto: 649209434 Carmen. M-03163.

Se alquilan despachos para consulta psicológica individual (10 €/hora) y sala para grupos y talleres (16 €/hora). A/A, Wifi, pizarras y recursos audiovisuales. Centro de Psicología Sabil DP. c/ San Emilio 16. Metro Ventas y El Carmen. Tfno.: 639130126. M-12060.

Aesthesis, gabinete psicológico, alquila despachos en los mejores barrios de Madrid centro: Retiro, Velázquez-Goya, Chamberí-Almagro, Glorieta San Bernardo y Cibeles-Las Cortes. Desde 120 euros. Posibilidad de alquiler por horas. Despachos elegantes, totalmente equipados y de cuidada ambientación, entorno tranquilo y acogedor. Mobiliario de diseño. Buena iluminación. Climatización. ADSL-Wifi. Salas de recepción. Excelente comunicación en transporte público. Parking cercano. Tel.: 722 546 708, [info@aestheis.es](mailto:info@aestheis.es), [www.psicologosmadridcapital.com](http://www.psicologosmadridcapital.com). M-32271.

Disponibles 2 despachos en centro sanitario a tiempo completo en Barrio Chamartín: Zona Príncipe de Vergara / Colombia. Estupendas condiciones, precio competitivo, luz y silencio. Buscamos a alguien que quiera integrarse en un equipo multidisciplinar. Apoyo a la salud mental y el bienestar emocional en niños, adolescentes y adultos. Posibilidad de derivación de pacientes y colaboración e involucración a medio/ largo plazo con equipo en creación de nuevo proyecto. Para más información: 664225637. M-24521.

Se alquila despacho profesional en Centro Sanitario para psicólogo, psicopedagogo o similar, en la zona de Retiro, calle Lope de Rueda. Alquiler mensual por días completos (no se alquila por horas). Más información: Dra. Mayte Orozco, 639079860. M-20651.

Se alquilan despachos en Centro Sanitario entre la Gran Vía y Sol. Disponibles despachos para alquiler mensual sólo queda miércoles y viernes. Despachos amueblados y decorados. Wi-Fi. Telf.: 618953028. M-13579.

Centro de Psicología (totalmente reformado). Alquila despachos Zona Plaza de Castilla (Mateo Inurria). Por tiempo completo o por días. Aire acondicionado, wifi, fibra óptica. Tlf. 633 11 58 86. M-05144.

# FORMACIÓN DE OTRAS ENTIDADES

Las psicólogas y psicólogos colegiados en Madrid que participan como docentes en cursos destinados a licenciados o graduados en Psicología pueden anunciarlos gratuitamente en esta sección.

## CURSOS

### CLÍNICA

#### FORMACIÓN INTENSIVA TEÓRICA PRÁCTICA EN "TEORÍA Y TÉCNICAS BAJO EL PUNTO DE VISTA DE LA TERAPIA GESTALT Y RELACIONAL APLICADA A LOS NIÑOS". PRINCIPALES APORTES DE LA TERAPIA

Fecha: octubre 2023 a octubre 2024.

Ciudad: Madrid.

Organiza: Centro UmayQuipae.

Profesores: Loretta Cornejo, Mercedes, Margarita de la Torre, Lucía Ema, Hugo Batet, Montse Lapastora.

Precio: 80 €/ matrícula; 165 €/ cada mes.

Información: Tel.: 91 549 38 78; e-mail: umayquipae@gmail.com; web: www.umayquipae.com.

#### MÁSTER EN PSICOTERAPIA DE LA CONSCIENCIA PENSAMIENTO-EMOCIÓN-CUERPO

Fecha: 3 octubre 2023 al 30 junio 2025.

Ciudad: Madrid.

Organiza: Instituto de Psicoterapia Herrero.

Profesores: María Herrero Martín.

Precio: 6500 €.

Información: Tel.: 660193926; e-mail: mariahm\_psicologo@hotmail.com; web: psicoterapiaherrero.com. Jardín de San Federico, 5 bajo izq.

#### EXPERTO EN HABILIDADES TERAPÉUTICAS: ENTRENAMIENTO PRÁCTICO

Fecha: 2 octubre 2023 al 28 junio 2024.

Ciudad: Madrid.

Organiza: Libertia Psicología.

Profesores: Irene Fernández Pinto, Elena Gálvez Delgado.

Precio: 250€ matrícula, 250€ mensualidad (mensualidades de octubre a junio ambas incluidas).

Información: Tel.: 63 456 63 63; contacto@libertiapsicologia.com; https://www.institutolibertia.com/

#### EXPERTO EN ANÁLISIS FUNCIONAL APLICADO A LA INTERVENCIÓN CLÍNICA

Fecha: 30 septiembre 2023 al 18 junio 2024.

Ciudad: Madrid.

Organiza: Libertia Psicología.

Profesores: Irene Fernández Pinto, Isabel Ávila Nieto, Elena Gálvez Delgado, Rocío Castaño Hurtado, Almudena Sánchez de Pazos Escribano.

Precio: 250€ matrícula, 250€ mensualidad (mensualidades de octubre a junio ambas incluidas).

Información: Tel.: 63 456 63 63; contacto@libertiapsicologia.com; https://www.institutolibertia.com/

#### MÁSTER EN PSICOTERAPIA PSICOANALÍTICA

Fecha: enero a diciembre 2024.

Ciudad: Madrid.

Organiza: Universidad de Alcalá de Henares (UAH) y Instituto Europeo de Psicoterapia (IEP).

Profesores: María Jesús García, Pedro Gil, Pilar Revuelta, Pedro de la Villa, Pilar Pina, Agustín Béjar, Arantxa Trigueros, Yolanda Trigueros, Alicia Monserrat, María José Fernández, Elena Sanz.

Precio: 3.750 €.

Información: Tel.: 669002578; e-mail: pedro.villa@uah.es; web: www.mastrenpsicoterapia.org; https://www.uah.es/es. General Álvarez de Castro 41, esc. Izda, 1º Frente Dcha. 28010 Madrid.

### INTERVENCIÓN SOCIAL

#### EXPERTO EN INTERVENCIÓN SOCIOEDUCATIVA CON INFANCIA Y FAMILIAS CON DIFICULTAD SOCIAL

Fecha: curso 2023-2024 (Plazo de inscripción: hasta el 2 de octubre de 2023).

Ciudad: Online.

Organiza: Universidad Complutense de Madrid.

Profesores: Juan Luis Fuentes, Mª del Rosario González, Mónica Fontana, Borja Cabo, Luis Ayma, Tania García, Elena García, Andrés Hernández, Ruth Moreno, María Naranjo y Leticia Solla.

Precio: 1050 €.

Información: Web: https://www.ucm.es/titulospropios/isif/

## CONGRESOS

#### CONGRESO COLOMBIANO DE PSICOLOGÍA 2023: SALUD MENTAL, BIENESTAR Y CONVIVENCIA

Fecha: 17 al 19 agosto 2023.

Ciudad: Pereira, Risaralda, Colombia.

Organiza: ASCOFAPSI, Asociación Colombiana de Facultades de Psicología. COLPSIC, Colegio Colombiano de Psicólogos.

Información: Web: https://congresopsicologiacolombia.com.

#### 16º CONGRESO CHILENO DE PSICOTERAPIA. 14º CONGRESO LATINOAMERICANO DE INVESTIGACIÓN EN PSICOTERAPIA

Fecha: 25 al 27 agosto 2023.

Ciudad: Recaña (Chile).

Organiza: Grupo de psicoterapia de la Sociedad de Neurología, Psiquiatría y Neurocirugía (SONEPSYN) y el Capítulo Latinoamericano de la Society for Psychotherapy Research (SPR-LaTam).

Información: Web: http://www.congresopsicoterapia.cl.

#### CURSO DE VERANO: INMADUREZ COLECTIVA: BUSQUEMOS SOLUCIONES. ONLINE Y PRESENCIAL

Fecha: 28 al 29 agosto 2023.

Ciudad: Donostia / San Sebastián. Gipuzkoa.

Organiza: Fundación BBVA. Donostia San Sebastián. Departamento de Educación, Gobierno Vasco. Diputación Foral de Gipuzkoa. UIK.

Información: Web: https://www.uik.eus/es/cursos/inmadurez-colectiva-busquem-soluciones.



**XXV CONGRESO ARGENTINO DE NEUROPSIQUIATRÍA Y NEUROCIENCIA COGNITIVA. 21º CONGRESO LATINOAMERICANO DE NEUROPSIQUIATRÍA. 14º CONGRESO ARGENTINO DE PSICOGERÍA. 11º JORNADA DE INVESTIGACIÓN Y NUEVAS ESTRATEGIAS EN ENFERMEDADES DE ALZHEIMER**

Fecha: 29 al 30 agosto 2023.  
Ciudad: Buenos Aires (Argentina).  
Organiza: Asociación Neuropsiquiátrica Argentina.  
Información: web: <https://congresoana.org/>

**XIII CONGRESO INTERNACIONAL DE SALUD, BIENESTAR Y SOCIEDAD: COLABORACIÓN ENTRE GOBIERNO Y SOCIEDAD: DIGITALIZAR LA SALUD Y EL BIENESTAR**

Fecha: 14 y 15 septiembre 2023.  
Ciudad: Vancouver, Canadá y Online.  
Organiza: Red de Investigación de Salud, Bienestar y Sociedad.  
Información: Web: <https://saludsociedad.com/congreso-2023>.

**X CONGRESO ALFEPESI 2023 PSICOLOGÍAS NECESARIAS Y POSIBLES PARA OTROS MUNDOS NECESARIOS Y URGENTES**

Fecha: 27 al 30 septiembre 2023.  
Ciudad: Montevideo, Uruguay.  
Organiza: ALFEPESI Asociación Latinoamericana para la Formación y la Enseñanza de la Psicología. Facultad de Psicología, Universidad de la República.  
Información: Web: <https://alfepesi.org/xcongreso/>

**XXXIII CONGRESO INTERNACIONAL DE LA SOCIEDAD ESPAÑOLA DE PSICOLOGÍA COMPARADA**

Fecha: 20 al 22 septiembre 2023.  
Ciudad: Granada.  
Organiza: Sociedad Española de Psicología Comparada (SEPC), Universidad de Granada.  
Información: Web: [http://sepc.org.es/granada2023/index\\_es.html](http://sepc.org.es/granada2023/index_es.html).

**XVI CONGRESO ARGENTINO DE SALUD MENTAL: LA SUBJETIVACIÓN Y SUS ENTRAMADOS. CLÍNICA, POLÍTICA Y DERECHOS**

Fecha: 13 al 15 septiembre 2023.

Ciudad: Buenos Aires.  
Organiza: Asociación Argentina de Salud Mental (AASM).  
Información: Web: <https://www.aasm2023.com/es>.

**CONGRESO INTERNACIONAL SEXUALIDAD Y TERAPIA SEXUAL**

Fecha: 28 y 29 septiembre 2023.  
Ciudad: Online.  
Organiza: AEPsIS, Asociación Española de Psicología Sanitaria.  
Información: web: <https://www.aepsis.com/congreso-internacional-terapia-sexual/>

**CONGRESO NACIONAL DE ATENCIÓN TEMPRANA: ABORDAJE PRÁCTICO PARA DESAFÍOS COTIDIANOS**

Fecha: 29 y 30 septiembre 2023.  
Ciudad: Granada.  
Organiza: Centro de Atención Infantil Temprana San Rafael de Granada.  
Información: Web: <https://www.sjdgranada.es/formacion/congresoatenciontemprana>.

**1er CONGRESO DE PSICOLOGÍA Y TECNOLOGÍA APLICADA A LA SALUD MENTAL: TEA Y LOS VIDEOJUEGOS**

Fecha: 28 y 29 septiembre 2023.  
Ciudad: Manresa.  
Organiza: Equip Alastrué y la Associació Psicologia i Pedagogia per a la Salut.  
Información: Web: <https://psicotec-congres.com/>

**36th ECNP CONGRESS: WELCOME TO THE FUTURE OF CNS TREATMENTS**

Fecha: 7 al 10 octubre 2023.  
Ciudad: Barcelona (presencial o virtual).  
Organiza: ECNP Neuroscience applied.  
Información: Web: <https://www.ecnp.eu/congress2023/ECNPcongress>.

**XXXI CONGRESO NACIONAL DE LA SOCIEDAD ESPAÑOLA DE PSIQUIATRÍA LEGAL**

Fecha: 5 al 7 octubre 2023.  
Ciudad: Valencia.  
Organiza: Sociedad Española de Psiquiatría Legal.  
Información: Web: <https://www.psiquiatrialegal.org/congreso-2023>.

**11TH INTERNATIONAL CONGRESS OF EDUCATIONAL SCIENCES AND DEVELOPMENT**

Fecha: 18 al 20 octubre 2023.  
Ciudad: Virtual.  
Organiza: AEPC Asociación Española de Psicología Conductual.  
Información: web: <https://www.internationaleducationcongress.com/>

**V CONGRESO INTERNACIONAL DE PSICOLOGÍA Y VIII CONGRESO NACIONAL DE PSICOLOGÍA: CIENCIA Y PROFESIÓN: "LA PSICOLOGÍA EN LOS NUEVOS ESCENARIOS: COMPLEJIDAD Y OPORTUNIDADES"**

Fecha: 26 al 28 octubre 2023.  
Ciudad: Córdoba.  
Organiza: Facultad de Psicología de la UNC.  
Información: Web: <https://psicologia.unc.edu.ar/congresocienciayprofesion2023/congreso/>

**XII CONGRESO INTERNACIONAL DE PSICOLOGÍA Y EDUCACIÓN: DESPREOCUPACIÓN POR OMISIÓN DE EMOCIONES EN DEMANDA. HÍBRIDO**

Fecha: 1 al 4 noviembre 2023.  
Ciudad: San Juan de Pasto (Colombia).  
Organiza: Congresos PI by Psychology Investigation.  
Información: Web: <https://www.congresospi.com/convocatoria-2023>.

**X CONGRESO IBEROAMERICANO DE INVESTIGACIÓN CUALITATIVA EN SALUD: INEQUIDAD, RESISTENCIA Y SABERES TRANSFORMADORES EN INVESTIGACIÓN EN SALUD. XXVII ENCUENTRO INTERNACIONAL DE INVESTIGACIÓN EN CUIDADOS**

Fecha: 15 al 17 noviembre 2023.  
Ciudad: Valladolid.  
Organiza: Instituto de Salud Carlos III. Investén. Ciberisciii. Red de Investigación en Cronicidad, Atención Primaria y Prevención y Promoción de la Salud (RICAPPS). Sacyl.  
Información: Web: <https://encuentrosinvesten.es/>

**9th INTERNATIONAL CONGRESS OF CLINICAL AND HEALTH PSYCHOLOGY IN CHILDREN AND ADOLESCENTS**

Fecha: 22 al 24 noviembre 2023.  
Ciudad: Valencia.  
Organiza: AITANA research group, Universidad Miguel Hernández.  
Información: Web: <https://www.aitanacongress.com/2023/>

**XVII CONGRESO INTERNACIONAL GRUPO PSICOTERAPIA Y PSICOANÁLISIS: IDENTIDADES SEXUALES**

Fecha: 1 al 4 noviembre 2023.  
Ciudad: La Palma (Islas Canarias).  
Organiza: Sociedad Española para el Desarrollo del Grupo, la Psicoterapia y el Psicoanálisis (S.E.G.P.A.).  
Información: web: <https://www.imagoclinica.com/sega/congresos/identidades-sexuales/>

**XXI CONGRESO INTERNACIONAL Y XVI CONGRESO NACIONAL DE PSICOLOGÍA CLÍNICA**

Fecha: 15 al 17 noviembre 2023.  
Ciudad: Virtual.  
Organiza: Universidad de Granada, Grupo de Investigación CTS-261. Asociación Española de Psicología Conductual (AEPC).  
Información: Web: <https://es.clinicalpsychologycongress.com>.

**XIV JORNADAS ESTATALES: PSICOLOGÍA CONTRA LA VIOLENCIA DE GÉNERO: ENTENDER Y ATENDER LAS VIOLENCIAS SEXUALES**

Fecha: 2 al 4 noviembre 2023.  
Ciudad: Bilbao.  
Organiza: Colegio de Psicología de Bizkaia. Consejo General de la Psicología España.  
Información: web: <https://jornadasviolencia-degenero2023.com/>

**IV JORNADAS CASTELLANO MANCHEGAS DE CUIDADOS PALIATIVOS: CUIDADOS PALIATIVOS INTEGRADOS EN LA PRÁCTICA CLÍNICA DIARIA**

Fecha: 17 y 18 noviembre 2023.  
Ciudad: Guadalajara.  
Organiza: Asociación Castellano-manchega de Cuidados Paliativos (ASCAMPAL).  
Información: Web: <https://www.jornadasascampal.es>.

**IX CONGRESO INTERNACIONAL EN CONTEXTOS PSICOLÓGICOS, EDUCATIVOS Y DE LA SALUD**

Fecha: 11 al 12 diciembre 2023.  
Ciudad: Sevilla.  
Organiza: Universidad de Almería e Investigación y Formación en Psicología, Educación y Salud.  
Información: web: <https://congresocice.es/>

**CONGRESO INTERNACIONAL TRAUMA PSICOLÓGICO**

Fecha: 15 al 16 diciembre 2023.  
Ciudad: Online.  
Organiza: AEPsIS, Asociación Española de Psicología Sanitaria.  
Información: web: <https://www.aepsis.com/congreso-internacional-traumapsicologico/>

**CICLO 3 MIRADAS. TRAUMA Y DEPENDENCIA: UN DESAFÍO TERAPÉUTICO**

Fecha: 6 al 7 octubre 2023.  
Ciudad: Sevilla.  
Organiza: Asociación TIEMPOS.  
Información: Web: <https://ciclotresmiradas.com>.

## MÁSTER EN PSICOLOGÍA POSITIVA APLICADA

1 beca para colegiados y colegiadas. Solicitudes hasta 27 de septiembre de 2023 a través de la web del Colegio

### ENTIDAD:

**Instituto de Psicología Positiva IEPP**

### DIRECTORA:

**Dafne Cataluña Sesé.** Psicóloga colegiada M-19819. Fundadora del IEPP y directora académica de programas y certificaciones del IEPP. Psicoterapeuta y Coach. Coordinadora y profesora del Curso Experto Universitario en Psicología Positiva desde 2008.

### PROGRAMA:

#### **Bloque I: Pilares de la Psicología Positiva**

- Introducción a la Psicología Positiva
- Las fortalezas son la clave: modelos y clasificaciones.
- Diagnóstico Positivo: Herramientas de Evaluación en Psicología Positiva.
- Emociones Positivas y su relación con el Bienestar.
- Cómo desarrollar una vida significativa.
- Resiliencia en el día a día.
- Principales críticas a la Psicología Positiva y cómo afrontarlas.

#### **Bloque II: Fortalezas del FORTE**

- Atención plena, aceptación y armonía.
- Manejar la Inteligencia Emocional.
- Cambio de actitud mediante la Positividad y la Persistencia.
- Curiosidad e Innovación en la solución de problemas.
- Liderar y cooperar desde las fortalezas.
- Apreciación de la belleza y fomento la Gratitud.
- Valores personales: Equidad, Honestidad y Compromiso.
- La risa como herramienta de vida.
- El efecto curativo del perdón.
- Universalismo: Amor y Generosidad, pilares de las relaciones saludables.
- Análisis, Calidad y Organización.
- Valentía, Legado y Crecimiento.
- Vitalidad y Mindfulness.

#### **Bloque III: Programas de Intervención**

##### **A) Bienestar 10**

- Qué es y en qué modelos está basado.
- Aprende a realizar el programa paso a paso.
- Un caso real.

##### **B) Coaching de Fortalezas**

- Definición, proceso y estructura de la sesión.
- Aplicaciones avanzadas: cómo combinar, moderar, incrementar y sustituir fortalezas.
- Caso real.

#### **Bloque IV: Intervenciones Positivas (IP) específicas**

- Integración de la psicología positiva y la psicología clínica.
- Integración de la psicología positiva y la psicología organizacional.
- Integración de la Psicología Positiva y la psicología educativa.
- Integración de la psicología positiva y la psicología del deporte.

#### **Bloque V: Prácticum**

### MODALIDAD:

Online. 1500 horas - 60 ECTS.

### FECHAS-LUGAR:

Matrícula abierta todo el año.

El Máster en Psicología Positiva Aplicada se imparte en formato online desde la Escuela Online, alojada en [www.iepp.es](http://www.iepp.es).

### PRECIO:

5.000 €. El Colegio Oficial de la Psicología de Madrid ofrece 1 beca para colegiados y colegiadas.

### INTERESADOS:

IEPP Calle Orense 10, 1ª planta, oficina 10, 28020 Madrid.

Tel: 652812660

Email: [info@iepp.es](mailto:info@iepp.es)

URL: [www.iepp.es](http://www.iepp.es)

## ECG- ESTIMULACIÓN COGNITIVA GLOBAL EN PACIENTES CON ALZHEIMER Y OTRAS DEMENCIAS (10ª EDICIÓN)

2 becas para colegiados y colegiadas. Solicitudes hasta 26 de septiembre de 2023 a través de la web del Colegio

### ENTIDAD:

ECG- Formación e Intervención Cognitiva S.L.

### DIRECTORES:

Carolina Ángel Ardiaca. Rebeca González Lechuga. Psicóloga colegiada M-27138. Fundadora de ECG-Estimulación Cognitiva Global y de ECG-Instituto Alzheimer y Demencias, Master en Psicología Clínica y de la Salud, y Especialista en Neuropsicología y en Intervención Gerontológica

### PROGRAMA:

TEMA 1. Conceptos básicos del envejecimiento normal. Deterioro cognitivo leve.

TEMA 2. Biomarcadores y enfermedad de Alzheimer en fase prodrómica.

TEMA 3. Funciones cognitivas superiores.

TEMA 4. Demencias: tipos, características y diferencias.

TEMA 5. Valoración neuropsicológica. Test y baterías.

TEMA 6. Elaboración de informes.

TEMA 7. Qué es la estimulación cognitiva global. Neuroplasticidad. Valoración e intervención del estilo de vida.

TEMA 8. Terapias no farmacológicas emocionales.

TEMA 9. Alteraciones afectivas y conductuales en demencia.

TEMA 10. Cómo crear un grupo de autoayuda para familiares-cuidadores.

TEMA 11. Proceso de duelo en familiares-cuidadores.

TEMA 12. Tratamiento de la depresión en familiares.

TEMA 13. Psicofarmacología en las demencias.

### MASTERCLASS:

- Masterclass "Diagnostico diferencial de Demencias", en vídeo, por el Dr. Guillermo García Ribas.
- Masterclass "Alteraciones Conductuales frecuentes en pacientes con Demencia", en vídeo, por Rebeca González Lechuga.

### MODALIDAD:

Online. 300 horas.

### FECHAS-LUGAR:

Desde 11 de octubre de 2023 hasta 30 de julio de 2024.

### PRECIO:

597 €. El Colegio Oficial de la Psicología de Madrid ofrece 2 becas para colegiados y colegiadas.

### INTERESADOS:

ECG- Formación e Intervención Cognitiva S.L.  
C/ Francisco Navacerrada, 50. 28028 Madrid  
Tel: 626518589 / 677618962  
Email: estimulacionmental@gmail.com  
URL: <https://www.estimulacioncognitiva.info>



## EXPERTO EN PSICOTERAPIA EMOCIONAL SISTÉMICA: PAREJA Y FAMILIA

1 beca para colegiados y colegiadas. Solicitudes hasta 11 de septiembre de 2023 a través de la web del Colegio

### ENTIDAD:

Centro de Psicología Pozuelo.

### DIRECTORA:

Mónica Fraca Villar. Colegiada número M-27697.

### COORDINADOR:

Eduardo Torres Celdrán. Colegiado número M-25261

### PROGRAMA:

Esta formación está acreditada por el Colegio Oficial de Psicología de Madrid, por la Federación de Asociaciones de Psicólogos y Médicos Psicoterapeutas de España (FAPYMPE), por la Escuela Superior Europea de Psicología y Educación (ESEUPE) y por Psicólogos Pozuelo.

1. Introducción a la Terapia de Pareja. Mónica Fraca. 23/09/23.
2. La Psicoterapia de pareja desde PES. Eduardo Torres. 07/10/23.
3. La pareja desde la teoría del apego. Eduardo Torres. 07/10/23.
4. Mitos en la pareja. Pedro García Lario. 21/10/23.
5. La elección de la pareja. Notas para la clínica. José Luis Marín. 21/10/23.
6. De la institución pareja a la institución familia. Marisa Méndez. 04/11/23.
7. Estilos parentales e impacto en la relación de pareja. Carola Ángel. 04/11/23.  
PRÁCTICAS. Pareja desde PES. Mónica Fraca. 8 horas. 18/11/23.
8. Sexualidad y pareja. Marcela Giraldo. 02/12/23
9. Infidelidad en las relaciones de pareja. Carmen Bermúdez. 16/12/23.
10. Separación y divorcio. Beatriz Saguar. 20/01/24.
11. Mediación familiar. Beatriz Saguar. 20/01/24.
12. Intervención en terapia de pareja desde un enfoque humanista y sistémico: relación auténtica, cordial y directa. Julián Martín-Aragón. 03/02/24
13. Transculturalidad en la pareja: abordaje desde PES. Eduardo Torres. 17/02/24.
14. Dependencia Emocional. Carmen Bermúdez. 17/02/24
15. Problemas de infertilidad y fecundación asistida: impacto en la pareja. Natividad Pérez. 16/03/24.
16. Adicciones en el ámbito de la pareja: intervención. María Rodríguez. 16/03/24.
17. Familia Nuclear del Terapeuta. Mónica Fraca. 13/01/24

Este programa está sujeto a posibles modificaciones.

Beca en la Modalidad Telepresencial (in Streaming, como si estuvieras en el aula o visualizando la grabación a posteriori).

Este curso se desarrollará los sábados alternos de 10 a 14 horas y de 15 a 19 horas.

### MODALIDAD:

Telepresencial (in streaming o en diferido). 125 horas.

### FECHAS-LUGAR:

Desde 23 de septiembre de 2023 hasta 16 de marzo de 2024.

Sede de Centro de Psicología Pozuelo.

### PRECIO:

1.262 €. El Colegio Oficial de la Psicología de Madrid ofrece 1 beca para colegiados y colegiadas.

### INTERESADOS:

Centro de Psicología Pozuelo

Av. Juan XXIII, nº 15 B. 28224 Pozuelo de Alarcón (Madrid)

Tel: 91 3527728 / 669834845

Email: info@psicologospozuelo.es

URL: www.eusepe.com

## EXPERTO EN PSICOTERAPIA DE GRUPO: TEORÍA Y PRÁCTICA

1 beca para colegiados y colegiadas. Solicitudes hasta 21 de septiembre de 2023 a través de la web del Colegio

### ENTIDAD:

**QUIPU, Instituto de Formación en Psicoterapia Psicoanalítica y Salud Mental.**

### DIRECTOR:

**Dr. Antonio García de la Hoz.** Psicólogo clínico colegiado M-00635. Presidente de QUIPU-Instituto. Doctor en Psicología. Profesor Titular de Teoría Psicoanalítica y Psicoterapia en la Universidad de Salamanca y en el Máster G. Sanitario-Usal. Director del Máster en Psicoanálisis Clínico (Universidad Salamanca).

### PROGRAMA:

Formación reconocida por la Universidad de Salamanca y acreditada por el Colegio Oficial de la Psicología de Madrid.

TEMA 1. Fundamentos teóricos de la Psicoterapia de Grupo. Antonio García de la Hoz.

TEMA 2. El trabajo con grupos en Salud Mental. Aprehendiendo en Grupo Operativo. Belén Arambilet.

TEMA 3. Grupos multifamiliares en la intervención desde lo comunitario. Carmen Abad.

TEMA 4. Grupos psicocorporales. Cuando el cuerpo habla lo que la palabra calla. Magdalena Grimaú.

TEMA 5. El grupo mensual como complemento a la psicoterapia individual. Magdalena Grimaú.

TEMA 6. El grupo intensivo: el laboratorio social I y II. Amparo Bastos.

TEMA 7. El Psicodrama I y II. Teoría y práctica. Luis Conde y Silvia Monzón.

TEMA 8. La psicoterapia de grupo con niños. Marta F. Arcos.

TEMA 9. La psicoterapia de grupo con adolescentes. Félix García-Villanova.

TEMA 10. El Psicoanálisis y el grupo (Bion, Foulkes, P. Rivière, etc). Antonio García de la Hoz.

Clases teórico-técnicas y Prácticas vivenciales.

Esta formación se puede completar con asistencia a las Actividades complementarias: sesiones clínicas, video fórum, conferencias, monográficos y talleres.

PRÁCTICAS. Inicio a la Práctica Profesional Supervisada, en el Servicio "Pichón Rivière".

PRÁCTICUM. QUIPU-Instituto es centro colaborador de los prácticums de diferentes universidades, españolas e internacionales.

### MODALIDAD:

Online, mixto y presencial. 100 horas.

### FECHAS-LUGAR:

Desde septiembre de 2023 hasta junio de 2024 (formación circular).

Sede Quipu. C/ Príncipe de Vergara, 35- bajo dcha. 28001 Madrid

### PRECIO:

1.140 € +75 € en concepto de matrícula. 1215€

El Colegio Oficial de la Psicología de Madrid ofrece 1 beca para colegiados y colegiadas.

### INTERESADOS:

QUIPU, Instituto de Formación en Psicoterapia Psicoanalítica y Salud Mental.

C/ Príncipe de Vergara, 35, bajo derecha

Tel: 915776039 / 619791316

Email: quipu@grupoquipu.com

URL: www.quipuinstitutoinstituto.com

## EXPERTO EN PSICOPATOLOGÍA PSICOANALÍTICA Y SU APLICACIÓN TÉCNICA EN PSICOTERAPIA

1 beca para colegiados y colegiadas. Solicitudes hasta 21 de septiembre de 2023 a través de la web del Colegio

### ENTIDAD:

**QUIPU, Instituto de Formación en Psicoterapia Psicoanalítica y Salud Mental.**

### DIRECTOR:

**Dr. Antonio García de la Hoz.** Psicólogo clínico colegiado M-00635. Presidente de QUIPU-Instituto. Doctor en Psicología. Profesor Titular de Teoría Psicoanalítica y Psicoterapia en la Universidad de Salamanca y en el Máster G. Sanitario-Usal. Director del Máster en Psicoanálisis Clínico (Universidad Salamanca).

### PROGRAMA:

Formación reconocida por la Universidad de Salamanca y acreditada por el Colegio Oficial de la Psicología de Madrid.

#### Tema 1. INTRODUCCIÓN. FREUD Y LA NOSOGRAFÍA

(Psicopatología y Psicoanálisis / Neurosis y Psicosis/ Neurosis actuales y Neurosis de Transferencia /Cuadros Clínicos en la obra de Freud).

#### Tema 2. LOS GRANDES HISTORIALES CLÍNICOS FREUDIANOS I y II

(I: Neurosis: Histérica, Obsesiva Fóbica y su actualidad / II: Las psicosis y los trastornos de la Personalidad).

#### Tema 3. AVANCES EN PSICOPATOLOGÍA PSICOANALÍTICA

(Los Trastornos límites y los Trastornos Narcisistas).

#### Tema 4. LA MODERNA PSICOPATOLOGÍA PSICOANALÍTICA

(Psicopatología Vincular).

Esta formación se completará con asistencia a las Actividades Complementarias: sesiones clínicas, video fórum, conferencias, monográficos y talleres.

**PRÁCTICAS:** Inicio a la Práctica Profesional Supervisada, en el Servicio "Pichón Rivière".

**PRÁCTICUM.** QUIPU-Instituto es centro colaborador de los prácticums de diferentes universidades, españolas e internacionales.

### MODALIDAD:

Online, mixto y presencial. 100 horas.

### FECHAS-LUGAR:

Desde septiembre de 2023 hasta junio de 2024 (formación circular).  
Sede Quipu. C/ Príncipe de Vergara, 35- bajo dcha. 28001 Madrid

### PRECIO:

855€ + 75€ en concepto de matrícula.  
El Colegio Oficial de la Psicología de Madrid ofrece 1 beca para colegiados y colegiadas.

### INTERESADOS:

QUIPU, Instituto de Formación en Psicoterapia Psicoanalítica y Salud Mental.  
C/ Príncipe de Vergara, 35, bajo derecha  
Tel: 915776039 / 619791316  
Email: quipu@grupoquipu.com  
URL: www.quipuinstitutoinstituto.com



# MÁSTER EN PSICOTERAPIA PSICOANALÍTICA Y SALUD MENTAL

1 beca para colegiados y colegiadas. Solicitudes hasta 17 de octubre de 2023 a través de la web del Colegio

## ENTIDAD:

**QUIPU, Instituto de Formación en Psicoterapia Psicoanalítica y Salud Mental.**

## DIRECTORES:

**Dr. Antonio García de la Hoz.** Antonio García de la Hoz. Presidente de QUIPU-Instituto. Doctor en Psicología. Profesor Titular de Teoría Psicoanalítica y Psicoterapia en la Universidad de Salamanca y en el Máster G. Sanitario-Usal. Psicólogo Clínico. Director del Máster en Psicoanálisis Clínico (Universidad Salamanca).

**Magdalena Grimaú Arias.** Psicóloga Clínica Infanto-Juvenil y de Familia, miembro titular de Quipu Instituto. Docente: del Curso de Experto en Psicoterapia con Niños y Adolescentes del Colegio Oficial de Psicólogos de Madrid (2010 a 2020); del Máster en Psicoanálisis clínico de la Universidad de Salamanca (de 2008 a 20017); del MPGS en Universidad de Salamanca (desde 2017 a la actualidad), profesional colaborador para los prácticum de diferentes Universidades españolas e internacionales.

## PROGRAMA:

Formación reconocida por la Universidad de Salamanca y acreditada por el Colegio Oficial de la Psicología de Madrid \*

### FORMACIÓN BÁSICA:

Seminarios mensuales (un sábado al mes):

- Psicopatología Psicoanalítica y su aplicación Técnica en Psicoterapia.
- Psicoterapia Psicoanalítica con Niños y Adolescentes.
- Teoría y Técnica de la Psicoterapia de Grupos (Clases Teórico-prácticas).
- Estudio Crítico de la Obra de Freud.

Semanalmente:

- Supervisión en Grupo de Casos Adultos e Infanto-Juveniles.

### FORMACIÓN COMPLEMENTARIA:

- Actividades Abiertas: Sesiones Clínicas, Conferencias, Video fórum...
- Monográficos y Talleres. Se anunciarán a lo largo del curso.

### PRÁCTICAS:

- Inicio a la Práctica Profesional Supervisada, en el Servicio "Pichón Rivière".
- Actividades Prácticas (observación en Grupos de Psicoterapia).
- Tutorías y Evaluación Continuada.
- Prácticas profesionales supervisadas.

**DOCENTES:** Formación impartida por 15 profesionales de la Salud, Psicólogos/as Clínicos y Psicoterapeutas por la EFPA, con amplia experiencia en clínica, en Psicoterapia y docencia.

**PRÁCTICUM.** QUIPU-Instituto es centro colaborador de los prácticum de diferentes universidades, españolas e internacionales.

\*El reconocimiento de este Programa de Formación como Máster por parte de la Universidad de Salamanca no se incluye dentro de la beca ofrecida.

## MODALIDAD:

Online, mixto y presencial. 600 horas.

## FECHAS-LUGAR:

Desde septiembre de 2023 hasta junio de 2025 (formación circular).  
Sede de Quipu: C/ Príncipe de Vergara, 35 Bajo Drcha. 28001 Madrid.

## PRECIO:

De 75 a 95 € por cada seminario, según número de seminarios matriculados.  
Total Master: 5.500 €. El Colegio Oficial de la Psicología de Madrid ofrece 1 beca para colegiados y colegiadas.

## INTERESADOS:

QUIPU, Instituto de Formación en Psicoterapia Psicoanalítica y Salud Mental  
C/ Príncipe de Vergara, 35 Bajo Drcha.  
Tel: 915776039 / 619791316  
Email: quipu@grupoquipu.com  
URL: www.quipuinstitutu.com

## ESPECIALISTA EN PSICOTERAPIA PSICOANALÍTICA CON NIÑOS Y ADOLESCENTES

1 beca para colegiados y colegiadas. Solicitudes hasta 17 de octubre de 2023 a través de la web del Colegio

### ENTIDAD:

**QUIPU, Instituto de Formación en Psicoterapia Psicoanalítica y Salud Mental.**

### DIRECTOR:

**Magdalena Grimau Arias.** Psicóloga Clínica, colegiada M-01088. Psicóloga Clínica Infanto-Juvenil y de Familia Miembro Titular de Quipu Instituto. Docente: del Curso de Experto en Psicoterapia con Niños y Adolescentes del Colegio Oficial de la Psicología de Madrid (2010 a 2020); del Máster en Psicoanálisis clínico de la Universidad de Salamanca (de 2008 a 20017); del Máster en Psicología General Sanitario en Universidad de Salamanca (desde 2017 a la actualidad) Profesional colaborador para los Prácticums de diferentes Universidades españolas e internacionales.

### PROGRAMA:

Formación reconocida por la Universidad de Salamanca y acreditada por el Colegio Oficial de la Psicología de Madrid.

1. LA TÉCNICA. DEMANDA, PROCESO DIAGNÓSTICO, ENCUADRE Y TRATAMIENTO. Test proyectivos gráficos y verbales. La hora de juego. Modalidades de intervención (individual y/o grupal). Tipos de entrevistas. Informes. Psicofarmacología en infanto-juvenil.

2. PSICOPATOLOGÍA. LAS GRANDES ENTIDADES NOSOLÓGICAS. Trastorno Borderline, trastornos neuróticos, histeria, fobias, obsesiones, trastornos alimentarios, trauma por abuso y/o maltrato, etc.

3. AUTORES: ESCUELA INGLESA Y FRANCESA. El psiquismo del niño/a: del vínculo simbiótico al logro de la individuación: D. Winnicott, M. Klein, S. Ferenczi, F. Dolto, M. Mannoni. Autores Teoría del Apego.

4. CASOS PRÁCTICOS (sobre abuso y maltrato, adopción, duelo y trastornos del apego, etc) para el asentamiento de la Técnica y la Psicopatología.

Clases teórico-técnicas y Prácticas vivenciales.

Esta formación se puede completar con asistencia a las Actividades complementarias: sesiones clínicas, video fórum, conferencias, monográficos y talleres.

PRÁCTICAS. Inicio a la Práctica Profesional Supervisada, en el Servicio "Pichón Rivière".

PRÁCTICUM. QUIPU-Instituto es centro colaborador de los prácticos de diferentes universidades, españolas e internacionales.

### MODALIDAD:

Online, mixto y presencial. 250 horas.

### FECHAS-LUGAR:

Desde septiembre de 2022 hasta marzo de 2024.

Sede de Quipu: C/ Príncipe de Vergara, 35 Bajo Drcha. 28001 Madrid.

### PRECIO:

Primer curso (11 clases): 1.045 € + 75€ (matrícula)

Segundo curso (11 clases): 1045 € + 95€ (inscripción en S.P.R. para iniciarse en la práctica profesional)

Total: 2.260 €. El Colegio Oficial de la Psicología de Madrid ofrece 1 beca para colegiados y colegiadas.

### INTERESADOS:

QUIPU, Instituto de Formación en Psicoterapia Psicoanalítica y Salud Mental.

C/ Príncipe de Vergara, 35, bajo derecha

Tel: 915776039 / 619791316

Email: quipu@grupoquipu.com

URL: www.quipuinstituto.com

### III CONGRESO INTERNACIONAL DE TRAUMA PSICOLÓGICO

8 becas para colegiados y colegiadas. Solicitudes hasta 14 de septiembre de 2023 a través de la web del Colegio

#### ENTIDAD:

**Asociación Española del Trauma Psicológico.**

#### DIRECTORES:

**Manuel Hernández Pacheco.** Presidente. Psicólogo sanitario. Creador del modelo Parcuve. Formador y escritor de numerosos libros.

**Isabel Muñoz Galindo.** Vicepresidenta. Psicóloga sanitaria. Experta en trastornos emocionales.

#### PROGRAMA:

Viernes 29 de Septiembre de 2023

9.30 -10.45h. Sandra Paulsen: La disociación traumática de la personalidad y los trastornos psicológicos.

10.45-12.00h. Ana Asensio: Neurociencia del trauma y el bienestar emocional.

12:30-13-45. Mérida Pérez Noriega. El furioso fuego de la infertilidad. Un trauma duradero.

16:00-17:15. Miguel Fuster Chemsex...sexo químico. Tratamiento de un paciente gay desde el abordaje del trauma y de la psicología afirmativa LGTB+.

17:15-18:45. Nagore Vazquez. Conceptualización de casos con el triángulo del trauma.

19:15-20:00. Arwen Caban. EMDR y Círculo de Seguridad: un modelo de terapia para avanzar hacia la seguridad.

Sábado 30 de septiembre de 2023

9.30 -10.45 h. Manuel Hernández. Relaciones Tóxicas.

10.45 -12.00 h. Blanca Santiago. Trauma y altas capacidades.

12.30 - 14.00 h. Marina De Santiago. Trauma del desarrollo y mapeos cerebrales.

16.00 -17:15 h. Isabel Muñoz. El modelo Parcuve.

#### MODALIDAD:

Online, mixto y presencial. 600 horas.

#### FECHAS-LUGAR:

Desde septiembre de 2023 hasta junio de 2025 (formación circular).

Sede de Quipu: C/ Príncipe de Vergara, 35 Bajo Drcha. 28001 Madrid.

#### PRECIO:

De 75 a 95 € por cada seminario, según número de seminarios matriculados.

Total Master: 5.500 €. El Colegio Oficial de la Psicología de Madrid ofrece 1 beca para colegiados y colegiadas.

#### INTERESADOS:

QUIPU, Instituto de Formación en Psicoterapia Psicoanalítica y Salud Mental

C/ Príncipe de Vergara, 35 Bajo Drcha.

Tel: 915776039 / 619791316



## Boletín de inscripción en los Cursos del Colegio Oficial de la Psicología de Madrid

Este boletín es común para todas las actividades del Colegio Oficial de la Psicología de Madrid.  
Señale el tipo de actividad en el que desea inscribirse

☐ Curso ☐ Jornada ☐ Otros

Nombre de la actividad: .....

☐ Presencial ☐ A distancia

Nombre y apellidos: .....

Dirección: ..... Código postal: .....

Municipio: ..... Provincia: .....

E-mail: .....

Teléfonos: ..... Fax: .....

Nº colegiado/a: ..... NIF: .....

Titulación: ..... Institución o centro de trabajo: .....

Puesto de trabajo actual: .....

Experiencia profesional: .....

Factura: Sí ☐ No ☐ Datos para factura: .....

CIF: .....

### ¿A través de qué medio ha tenido conocimiento del curso en el que se inscribe?

☐ Web del Colegio ☐ Guía de la Psicología ☐ Prensa ☐ Otro: .....  
☐ Cartel ☐ Otras páginas web ☐ Folleto

**Forma de pago:** las inscripciones deben ser en firme. No se admiten reservas de plazas. Se debe enviar el boletín de inscripción junto al justificante de haber realizado el pago, por fax 91 547 22 84, por correo ordinario o por e-mail a formacion@cop.es, o bien entregarlo en mano en nuestras oficinas si el pago se realiza en efectivo o con tarjeta de crédito (aquellas personas que no sean colegiadas deben adjuntar certificado de titulación).

En la **transferencia** debe constar obligatoriamente los siguientes datos:

- NOMBRE Y APELLIDOS DEL COLEGIADO/A
- CÓDIGO DEL CURSO
- NÚMERO DE COLEGIADO/A

Nº de cuenta del Banco Sabadell CC IBAN: ES 94 0081 0655 6100 0135 8636 si se desea realizar el pago por transferencia.

**Cuota de inscripción** (indique el importe correspondiente al curso según sea colegiado/a o no colegiado/a): ..... €

**Devoluciones:** las solicitudes de devolución deberán realizarse por escrito, acreditando la justificación. Los criterios de devolución pueden consultarse en el tablón de anuncios del Área de Formación o solicitarse por escrito a la Secretaría del Área.

Sus datos personales serán incorporados y tratados en el fichero automatizado del Colegio Oficial de la Psicología de Madrid, Formación, inscrito en la Agencia de Protección de Datos Española, con la finalidad de realizar la gestión de las actividades necesarias derivadas de la relación entre el Colegio y el solicitante y la prestación de los servicios relacionados con la formación, y pudiéndose realizar las cesiones previstas en la ley. El órgano responsable del fichero es el Colegio Oficial de la Psicología de Madrid, con domicilio en Cuesta de San Vicente, 4, CP 28008 Madrid, ante el cual los interesados podrán ejercer sus derechos de acceso, cancelación, rectificación y oposición, dirigiendo un escrito al Colegio Oficial de la Psicología de Madrid, a la dirección mencionada, todo lo cual se informa en cumplimiento del artículo 5 de la Ley Orgánica 15/1999, de 13 de diciembre, de Protección de Datos de Carácter Personal (ref. «tratamiento de datos»), indicando su nombre, dirección y petición. En el caso de no desear recibir información que el Colegio pueda considerar de su interés, marque la siguiente casilla ☐, en caso de no cumplimentarse, el Colegio considera que da usted su consentimiento para recibir dicha formación.

# ANEXO

## Boletín de Suscripción a Publicaciones 2023

Título de la publicación	Colegiados de Madrid	Colegiados de otros colegios	No Colegiados	Tarifa Internacional	Números sueltos
Guía de la Psicología	-	33,00	49,00	189,00	6,00
Journal of Work and Organizational Psychology	36,00	42,00	53,00	96,00	18,00
Clínica y Salud	36,00	42,00	53,00	96,00	18,00
Psychosocial Intervention	36,00	36,00	53,00	96,00	18,00
Anuario Jurídica	26,00	33,00	39,00	72,00	
Psicología Educativa	25,00	29,00	37,00	75,00	18,00
European Journal of Psychology	27,00	32,00	40,00	75,00	18,00
Monografía Jurídica	11,00	12,50	19,00	44,00	
Psicología y Reforma Sanitaria en la Década de los 80	-	7,00	11,00	44,00	
¿Quién es el Psicólogo?	-	7,00	11,00	44,00	

**Nota:** Los precios de las publicaciones incluyen el IVA.

### FORMA DE PAGO:

☐ Transferencia al Banco Sabadell: IBAN/BIC: ES05 0081 0655 6700 0133 7537 / BSAB ESBB

☐ Tarjeta de crédito n°: ..... Fecha de caducidad: .....

☐ Domiciliación bancaria:

Nombre: ..... Apellidos: .....

Domicilio: ..... Teléfono: .....

CP: ..... Ciudad: ..... Provincia: .....

N° colegiado: ..... Delegación: ..... NIF/CIF (\*): .....

### FORMULARIO PARA DOMICILIACIÓN BANCARIA

Nombre del banco: ..... AG: .....

Dirección: .....

Población: ..... C.P.: .....

Muy Sr. mío: Ruego a Ud. disponga lo necesario para que a partir de la presente sean abonados con cargo a mi C/C .....

..... en esa entidad bancaria los recibidos del

Colegio Oficial de la Psicología de Madrid.

..... de ..... 2023

(Firma del titular de la c/c)

Envíe este boletín, junto con el comprobante de pago o pago efectuado a: Colegio Oficial de la Psicología de Madrid. Dpto. de Suscripciones. Cuesta de San Vicente, 4, 6° 28008 Madrid. Tel.: 91 541 99 99; Fax: 91 559 03 03.

(1) Esta revista es gratuita para los colegiados de Madrid, para el resto de los colegiados su precio es de 29 €, no colegiados 42,50 €

(2) Psicodoc es una base de datos bibliográfica de Psicología en internet.

Domiciliación bancaria sólo para suscripción a revistas.

(\*) Dato indispensable para cualquier suscripción.

**Nota:** por favor, indique en el comprobante de pago la revista a la que se suscribe.

Información sobre Protección de Datos	
Responsable	Colegio Oficial de la Psicología de Madrid
Finalidad	Facilitar la suscripción a las revistas publicadas por el Colegio Oficial de la Psicología de Madrid o a la Base de datos bibliográfica de Psicología Psicodoc.
Legitimación	Ejecución de un contrato
Destinatarios	No se cederán datos salvo obligación legal
Derechos	Acceder, rectificar y suprimir los datos, así como otros derechos, como se explica en la información adicional
Información adicional	Puede Solicitar la información adicional y detallada sobre protección de Datos en el correo dpdcopm@cop.es

# CLUBES EXCLUSIVOS PARA COLEGIADAS Y COLEGIADOS



Accede a tus portales de ventajas,  
descuentos y promociones  
por formar parte del Colegio.  
Ahora te será más fácil encontrar  
las ofertas en **más de 1.000**  
**grandes marcas** exclusivas.



✕ CINESA endesa

Booking.com Apple App Store



Colegio Oficial  
de la Psicología  
de Madrid

- ◆ CLUB VIP DISTRICT
- ◆ CLUB AFFINITY BROKERS 88

# VII Ciclo Formativo sobre evaluación psicológica y uso de tests

De marzo 2023  
a diciembre 2023



## Información e inscripciones:

### Colegio Oficial de la Psicología de Madrid

Cuesta de San Vicente, 4. 28008 Madrid.

Tel: 91 541 99 99 • Fax: 91 559 03 03

e-mail: [formaciontests@cop.es](mailto:formaciontests@cop.es)

[www.copmadrid.org/web/biblioteca/agenda](http://www.copmadrid.org/web/biblioteca/agenda)

### Lugar de celebración:

Cuesta de San Vicente, 4. 5ª planta. 28008 Madrid.

## OCTUBRE

### DIAGNÓSTICO DIFERENCIAL DE LA DISLEXIA

Lunes, 30 de octubre,  
de 9:00 a 14:00 horas



La búsqueda bibliográfica en Psicología y ciencias afines

# PSICODOC



Las novedades de la Psicología: gane calidad, gane tiempo

# Psychology Update

00

desde  
,00 €

Selecciona tus  
intereses de  
investigación  
y mantente  
siempre al día

[copmadrid.org](http://copmadrid.org)

## ÚLTIMAS PUBLICACIONES

La primera plataforma online que te envía únicamente los artículos científicos que TÚ quieres leer. Dinos en qué investigas o cuál es tu area de interés y deja que Psychology Update te actualice.







Aaron T. Beck, Paul Grant, Ellen Inverso,  
Aaron P. Brinen, Dimitri Perivoliotis



## Terapia cognitiva orientada a la recuperación para trastornos mentales graves

La Terapia Cognitiva orientada a la Recuperación (TC-R), es un enfoque innovador y basado en la evidencia desarrollado por expertos en el tratamiento de enfermedades mentales graves, como la esquizofrenia. La TC-R empodera a las personas que han recibido un diagnóstico de salud mental grave, proporcionando estrategias prácticas para cambiar de un modo de vida "paciente" a uno adaptativo y perseguir sus aspiraciones.

A través de casos prácticos y diálogos de muestra, este libro ilustra formas efectivas de acceder al modo adaptativo en personas que experimentan síntomas negativos, delirios, alucinaciones, dificultades de comunicación, autolesiones, comportamiento agresivo y otros desafíos. Con la TC-R, las personas aprenden a superar los obstáculos que se interponen en el camino de sus metas y a vivir una vida más plena y satisfactoria.



## Javier García Forcada Dinámicas de grupos Aprende a convivir, trabajar y dirigir grupos

En una clase de Psicología Social, ya lejana en el tiempo, escuché del profesor: "Uno no elige quién quiere ser, sino a qué grupos quiere pertenecer; pues la identidad es algo más social que individual".

Aquella frase se convirtió en una pequeña iluminación que me explicaba muchas cosas. Me fui dando cuenta de que somos seres humanos únicos, unipersonales, individuos. Pero que nacemos de otros para ser "personas", seres sociales, que pueden aprender a convivir con otros, trabajar con ellos en equipo, a dirigirlos; siempre, jugar, amar, sufrir, aprender, cantar, pasear, comer, disfrutar... en suma, vivir positivamente con otros. Este proceso, evolutivo y dinámico hay que hacerlo. Te ofrezco en estas páginas buena parte de mi aprendizaje en este camino social, expuesto paso a paso. Ojalá lo recorras personal o, mejor, grupalmente, y superemos juntos el individualismo erróneo que esta sociedad nos quiere imponer. Buena parte de nuestra felicidad se juega en este cambio.

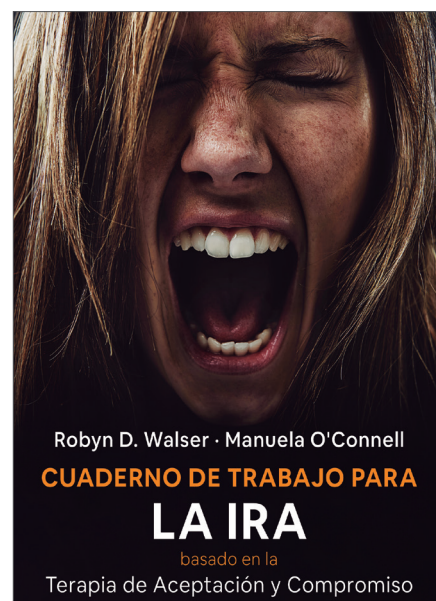
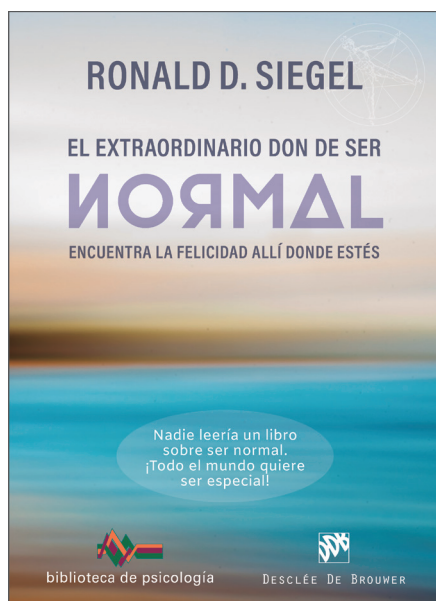
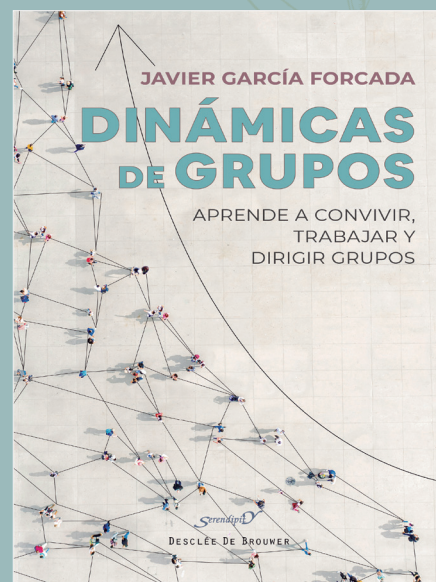

# SEGURO DE SALUD

Especial COP Madrid

Sólo  
**47,70**  
euros/mes  
SIN COPAGOS

## PRECIO

De 0 a 64 años: **47,70€/mes**  
PÓLIZA DENTAL INCLUIDA

**SIN CARENCIAS EXCEPTO PARTOS**  
**SIN PREEXISTENCIAS EXCEPTO ENFERMEDADES GRAVES**

## VENTAJAS

- + Póliza completa
- + Acceso a todos los especialistas
- + Intervenciones quirúrgicas
- + Hospitalización
- + Urgencias
- + Medios de diagnóstico
- + Asistencia en viaje
- + Acceso a los mejores médicos y centros hospitalarios
- + Cobertura para embarazo, parto y recién nacido

**Adeslas**

Oferta válida para 2023

## UN SEGURO PARA TODA LA FAMILIA

**Te aseguramos una atención médica de calidad, rápida y fiable cuando tu familia lo necesite.**

Benefíciate ahora de los acuerdos especialmente negociados para psicólogos de la Comunidad de Madrid.  
Con posibilidad de incluir a familiares directos (cónyuge e hijos).

**+ SIN COPAGOS**

Más información y contacto:

**Nombre**

**Tel.**

**Mail**