



Guía de la PSICOLOGÍA

Enero - 2023 · Nº 439



El Colegio convoca los premios de Psicología "Rafael Burgaleta" y de Periodismo y Comunicación

PÁG. 6

El Colegio recibe diferentes reconocimientos por la labor realizada durante la pandemia

PÁG. 11



Colegiados de Madrid premiados por su trayectoria profesional, académica e investigadora

PÁG. 12



**Colegio Oficial
de la Psicología
de Madrid**

Trabajamos junto a nuestras colegiadas y colegiados para mejorar la calidad de los servicios psicológicos y el bienestar de la ciudadanía

Versión
Online



Psychology Update

00

desde
,00 €

Selecciona tus
intereses de
investigación
y mantente
siempre al día

copmadrid.org

ÚLTIMAS PUBLICACIONES

La primera plataforma online que te envía únicamente los artículos científicos que TÚ quieres leer. Dinos en qué investigas o cuál es tu area de interés y deja que *Psychology Update* te actualice.



LA GUÍA DE LA PSICOLOGÍA
se distribuye gratuitamente
a las colegiadas y colegiados de Madrid.

Edita: Colegio Oficial de la Psicología de Madrid.
Director: Juan Carlos Fernández Castrillo.
Redactor Jefe: Fco. Javier Martínez Fernández
(Director de Comunicación).
Secretaría de Redacción: M^a Rosa Pillado.

DL: M-5.095-1985
ISSN: 2695-6217

Diseño e impresión: Huna Soluciones Gráficas, S.L.

Suscripción (11 números)
España: 45 €
Tarifa internacional: 180 €

Números sueltos:
Venta directa (sede del Colegio): 5,00 €
Venta por correo (incl. gastos de envío): 5,50 €

La GUÍA DE LA PSICOLOGÍA se puede leer y
descargar en la página web del Colegio:
www.copmadrid.org

El Colegio Oficial de la Psicología de Madrid está
comprometido con el uso del lenguaje inclusivo.
Igualitario y no sexista. No obstante, en aras de
la brevedad del texto y facilitar su lectura, en esta
Guía se entenderá que la palabra «colegiados» hace
referencia a colegiados y colegiadas, «psicólogos» a
psicólogos y psicólogas, etc.

NOTICIAS

4

INFORMACIÓN COLEGIAL

16

Últimos colegiados

16

Grupos de Trabajo del Colegio

18

FORMACIÓN CONTINUA

20

SERVICIOS COLEGIALES

38

Asesorías

38

Directorio de Consultas de Psicología

38

Servicio de Empleo

39

Biblioteca

40

Publicaciones

44

Anuncios

45

FORMACIÓN DE OTRAS ENTIDADES

46

BECAS

48

ANEXOS

50

JUNTA DE GOBIERNO

Decano-Presidente: José Antonio Luengo Latorre

Vicedecana: Timanfaya Hernández Martínez

Secretaria: Nuria Mateos de la Calle

Vicesecretario: Luis María Sanz Moríñigo

Tesorero: Pedro Rodríguez Sánchez

Vocales: Isabel Aranda García, Mercedes Bermejo Boixareu, Juan Carlos Fernández Castrillo, Silvia Garrigós Tembleque, Miguel Ángel Pérez Nieto, Amaya Prado Piña, Vicente Prieto Cabras, Mayelín Rey Bruguera

Colegio Oficial de la Psicología de Madrid

Cuesta de San Vicente 4, 28008 Madrid · Tel: 91 541 99 99. Fax: 91 559 03 03

www.copmadrid.org · copmadrid@cop.es

Horario de atención al colegiado durante el mes de enero:

Lunes a jueves de 9.30 h a 19.30 h, ininterrumpidamente.

Viernes de 9.30 h a 15.00 h.

Punto de Atención al Colegiado:



91 541 99 99

informacion@cop.es

- Información
- Certificados
- Inscripción en cursos
- Asesoría jurídica
- Colegiación
- Adopción internacional
- Logo/Marca
- Directorio Consultas Psicología

Tecnologías de la información

nntt@cop.es
ext.: 262, 263, 264

Acreditaciones

acreditaciones@cop.es
ext.: 322

Comunicación

comunicacion@cop.es
ext.: 222, 224

Biblioteca

biblioteca@cop.es
ext.: 243, 244, 241

Secretaría

copmadrid@cop.es
ext.: 292, 291

Publicaciones

revistas_copm@cop.es
ext.: 223, 224

Docimoteca

docimoteca@cop.es
ext.: 242, 243

Becas

becas-copm@cop.es
ext.: 291

Servicio de Empleo

empleo@cop.es
ext.: 256

Formación

formacion@cop.es
ext.: 250, 251, 252, 253, 254, 257

Contabilidad y Compras

conta-copm@cop.es
ext.: 233, 232

Recursos Humanos

rrhh-copm@cop.es
ext.: 272

Feliz Año 2023



Felicitación que ha obtenido el Primer Premio del XVII concurso de felicitaciones de Año Nuevo, en el que han participado los hijos e hijas de nuestros colegiados y colegiadas y que tuvo como lema
«Por un 2023 en el que todas las personas puedan vivir en paz. Feliz Año Nuevo»

(Autor: David, 7 años)

*La Junta de Gobierno del Colegio Oficial de la Psicología de Madrid
quiere desearos a todos los colegiados y colegiadas un muy feliz y próspero año 2023*

*Que el próximo año se vean cumplidos todos vuestros proyectos personales
y profesionales*

*Esperamos que este Año Nuevo suponga un avance en el desarrollo de nuestra
profesión y confiamos en la colaboración de todos y todas para conseguirlo*

Proyecto AULA 2022: Prevención de riesgos psicosociales



El Colegio Oficial de la Psicología de Madrid y el Instituto Regional de Seguridad y Salud en el Trabajo de la Comunidad de Madrid han puesto en marcha el [Proyecto AULA 2022](#), como continuación al Proyecto AULA 2020. Se trata de una serie de acciones y actividades encaminadas a la mejora del Bienestar Psicológico y a la Prevención de los Riesgos Psicosociales en las Organizaciones.

Las actividades realizadas en este Proyecto han sido las siguientes:

- Diseño de un Proyecto de Investigación en Riesgos Psicosociales.
- Impartición de un Curso de Sensibilización en Riesgos Psicosociales para Pymes.

- Grabaciones de 6 [Píldoras](#), 6 [Infografías](#) y 6 [Debates](#), en los que intervienen relevantes psicólogos expertos del ámbito de la salud laboral, de los recursos humanos y de las organizaciones, con el objetivo de abordar temas de actualidad en el ámbito de la Salud Laboral y la Prevención de los Riesgos Psicosociales, ofreciendo pautas y recomendaciones para el fomento y desarrollo de actividades que favorezcan el Bienestar Psicosocial.

Las grabaciones de las píldoras, las infografías y los debates pueden verse pinchado [aquí](#).

El Colegio colabora con Madrid Salud en la edición de vídeos sobre la Prevención del Suicidio



El Colegio Oficial de la Psicología de Madrid ha colaborado con Madrid Salud en la campaña de prevención del Suicidio que ha puesto en marcha el Ayuntamiento de Madrid.

Diferentes Profesionales de la Psicología han participado en la elaboración de más de 40 vídeos informati-

vos sobre diferentes temas: Suicidio y estigma, prevención del Suicidio, prevención en Centros Educativos, el Suicidio en los jóvenes, el Suicidio en los mayores y diferentes testimonios,...

Se pueden ver los videos completos pinchando [aquí](#).

Silvia Garrigós durante su intervención



Timanfaya Hernández durante la grabación



Adhesión al Código de Buenas Prácticas para la Prestación de Servicios de Telepsicología del Colegio

El Colegio ha establecido un conjunto de Buenas Prácticas en materia de TelePsicología o intervención psicológica online, con el objetivo de establecer los requisitos para la solicitud de un Compromiso de Adhesión al Código de Conducta de Buenas Prácticas para la Prestación de Servicios de Telepsicología, por parte de entidades o sociedades con sede fiscal en la Comunidad de Madrid.

La principal finalidad es la de favorecer el cumplimiento de Buenas Prácticas en Telepsicología, haciéndolas extensivas a las entidades proveedoras de servicios telemáticos, y susceptibles de ser utilizados por sus colegiados/as para la asistencia psicológica a distancia.

Las entidades que se adhieren a este Código de Conducta se comprometen a colaborar con el Colegio en acciones encaminadas al desarrollo,

análisis e impulso de las buenas prácticas con relación a la asistencia psicológica a distancia a través de medios tecnológicos, conocida como TelePsicología o intervención psicológica online.

A estos efectos, se requerirá a la entidad la firma de un Documento de Compromiso de Adhesión al Código de Conducta de Buenas Prácticas del Colegio, que velará por su cumplimiento.

Una vez aprobada la solicitud y se envíe firmado el Documento de Compromiso de Adhesión, la entidad tendrá derecho a publicitar que su centro está adherido a este Convenio, pudiendo utilizar el logotipo de Telepsicología del Colegio.

Los detalles del Procedimiento y la tramitación de la solicitud, puede realizarse pinchando [aquí](#).



PUBLICIDAD



Instituto Cuatro Ciclos

Formación híbrida en Inglés
con traducción
simultánea al español

21 de enero, 2023

Mentalización, Intersubjectividad y Apego:
Conceptos e implicaciones para la clínica



Stephen Seligman, MD, PhD



Dr. Joe Kort, LCSW, PhD

26 de enero al 9 febrero, 2023

Acompañar a los pacientes LGBTQ+
Conceptos e implicaciones para la clínica

<https://www.institutocuatrociclos.com>

30ª Edición de los Premios de Psicología "Rafael Burgaleta" 2023 del Colegio Oficial de la Psicología de Madrid

Bases de los Premios:

1ª Los temas serán libres, valorándose especialmente aquellos que aborden áreas aplicadas de la Psicología. También se podrán presentar trabajos de áreas de Psicología básica (procesos cognitivos, neurociencia...) donde se resalten las potenciales aplicaciones de los resultados.

2ª Los trabajos que concursan deberán estar firmados por todos sus autores y, al menos, uno de ellos deberá ser psicólogo/a.

3ª Será condición indispensable que todos/as los/as psicólogos/as firmantes estén colegiados/as en algún Colegio Oficial de la Psicología de España y que se encuentren al corriente de pago de sus cuotas colegiales.

4ª Los trabajos presentados deberán ajustarse a las siguientes normas en lo relativo al formato y estructura:

- El envío de un manuscrito al premio significa que no ha sido enviado simultáneamente a ninguna revista o que no ha sido publicado previamente en otro lugar.

- El manuscrito se adaptará a las normas y estilo de publicación de APA (7ª Edición), manual publicado por la American Psychological Association, Washington, DC, USA (<http://www.apastyle.org>).

- El manuscrito deberá incluir los apartados siguientes:

- Título (en español e inglés)
- Resumen / palabras clave
- Abstract / key words
- Introducción
- Método
- Resultados
- Conclusión (opcional)
- Discusión
- Referencias

- Originales. Los manuscritos deberán tener una extensión máxima de 10.000 palabras, deben estar

escritos en Times New Roman, a espacio 1.5, con margen amplio (p.ej. 2,5 cm por cada lado), con todas las páginas numeradas (incluyendo la página del título), con las tablas al final del manuscrito, colocadas en páginas independientes, indicando en el texto los lugares aproximados en los que deben ser colocadas. Los gráficos y figuras, si las hubiere, deberán incluirse al final del documento, en hojas separadas y tras las tablas, indicando también su localización aproximada.

- Los manuscritos incluirán un resumen (en español y en inglés) de no más de 350 palabras del contenido del trabajo. Este resumen deberá incluir los siguientes apartados: antecedentes, método, resultados y conclusiones, y un máximo de 7 palabras clave.

5ª Se enviarán cinco ejemplares de los trabajos a la sede del Colegio Oficial de la Psicología de Madrid (Cuesta de San Vicente, 4-6ª planta, 28008 Madrid). Asimismo, también deberá remitirse una copia en formato electrónico a la dirección: copmadrid@cop.es. Los trabajos deberán ser presentados en sobre cerrado, con un lema, y se acompañarán de otro sobre cerrado con el lema en el exterior y con el nombre, dirección y número de colegiado/a en el interior. Los trabajos que en su texto hagan referencia explícita a la autoría del mismo serán excluidos por vulnerar el principio de anonimato.

6ª La fecha límite de recepción de los trabajos será hasta las 15:00 horas del día 30 de marzo de 2023. El fallo del jurado se producirá en los primeros diez días del mes de mayo.

7ª El Jurado estará compuesto por cinco miembros y será designado por la Junta de Gobierno del Colegio Oficial de la Psicología de Madrid. Los acuerdos se adoptarán por mayoría simple y el fallo del Jurado será inapelable.



8ª Los premios podrán ser declarados desiertos o compartidos. Los trabajos no premiados podrán ser recogidos hasta dos meses después del fallo. Transcurrido el citado plazo dichos trabajos serán destruidos.

9ª El Colegio Oficial de la Psicología de Madrid retendrá los derechos de publicación y reproducción total o parcial de los trabajos premiados.

10ª Se otorgarán dos premios por importe de 3.500 euros el primero de ellos, que valorará especialmente, y además del rigor del trabajo, su aplicabilidad e impacto potencial en la profesión, y un segundo premio o accésit de 2.500 euros.

11ª Los autores de los trabajos premiados deberán adaptar su artículo para su eventual publicación en cualquiera de las revistas que edita el Colegio Oficial de la Psicología de Madrid.

12ª La presentación al Premio conlleva la aceptación de todas las Bases de esta convocatoria.

13ª Quedarán excluidos de la convocatoria los trabajos realizados con financiación directa o indirecta del Colegio Oficial de la Psicología de Madrid.

Protección de datos:

El tratamiento de los datos recabados con ocasión de los presentes premios es responsabilidad del Colegio Oficial de la Psicología de Madrid y serán tratados con la base legítima de su consentimiento, con la única finalidad de gestionar su participación en los premios, no utilizándose con ninguna otra finalidad. Asimismo, le informamos de que sus datos no se cederán a terceros, salvo por obligaciones legales. Puede ejercer sus derechos de acceso, rectificación, cancelación, oposición, limitación del tratamiento y portabilidad de los datos, en los términos previstos en el Reglamento (UE) 2016/679, Reglamento General de Protección de Datos.

La participación en los premios implica la autorización para la publicación, en caso de resultar ganador, de sus datos de nombre y fotografía en la página web del Colegio, así como en otros medios de comunicación del Colegio, por lo que entendemos que si solicita su participación en el concurso acepta dicha publicación en la web.

Puede solicitar información adicional sobre el tratamiento de datos, a través del correo electrónico: dpdcopm@cop.es



PUBLICIDAD

JAVIER URRA

CUANDO LA SALUD MENTAL QUIEBRA



Aportaciones desde la práctica clínica



"El suicidio prococa tres veces más muertes que los accidentes de tráfico"

"El 70% de las patologías mentales aparecen antes de la mayoría de edad"

"Una de cada cuatro personas sufrirá algún tipo de enfermedad mental"

Ediciones Díaz de Santos
385 páginas
Fecha de publicación: septiembre 2022
ISBN 978-84-9052-461-9
PRECIO: 28,00 € i/i

Premio de Periodismo y Comunicación del Colegio Oficial de la Psicología de Madrid

Con el fin de reconocer los trabajos y experiencias de comunicación que durante el año 2022 hayan contribuido de forma significativa a mostrar a la sociedad la importancia de la intervención psicológica, su importante función social y los beneficios sobre la sociedad, el Colegio Oficial de la Psicología de Madrid convoca la 41ª Edición del Premio de Periodismo y Comunicación, con arreglo a las siguientes bases:

1.- Podrán concurrir periodistas y profesionales de la Psicología autores de trabajos que contribuyan a la divulgación de la Psicología y que hayan sido difundidos durante el año 2022 a través de algún medio de comunicación.

2.- Se adjudicarán tres premios con la siguiente dotación económica:

- Premio Colegio Oficial de la Psicología de Madrid de Periodismo y Comunicación para profesionales del Periodismo: 4.000 €.
- Premio Colegio Oficial de la Psicología de Madrid de Comunicación y Divulgación para profesionales de la Psicología colegiados: 4.000 €.
- Premio de Comunicación: 2.000 €.

2.1.- El Premio Colegio Oficial de la Psicología de Madrid para profesionales del Periodismo, se adjudicará a aquél trabajo o trabajos cuyos titulares sean profesionales del periodismo y que más hayan contribuido a la divulgación de la Psicología en la sociedad, a través de los medios de comunicación.

2.2.- El Premio Colegio Oficial de la Psicología de Madrid para profesionales de la Psicología, se adjudicará a aquél trabajo o trabajos de psicólogos y psicólogas que más hayan contribuido a la divulgación de la Psicología y de la importancia de sus actuaciones en la sociedad, a través de los medios de comunicación.

2.3.- El Premio de Comunicación se adjudicará al conjunto de trabajos o colaboraciones que hayan sido publicados o emitidos de una forma asidua y continua lo largo del año en los medios de comunicación en relación con el objeto de los presentes premios.

2.4.- Asimismo, se adjudicará un premio sin dotación económica denominado: Mención Especial a la Mejor Labor de Divulgación de la Psicología. Este premio será propuesto por el jurado y reconocerá al medio de comunicación, profesional, programa de televisión, espacio radiofónico o artículo de prensa, que divulgue los valores, conocimientos y utilidad que aportan a la sociedad tanto la Psicología como sus profesionales, independientemente de que se hayan presentado o no a esta convocatoria.

3.- La presentación a los premios se sujetará a las siguientes bases:

3.1.- Los trabajos presentados versarán sobre algún tema, aspecto o circunstancia que contribuya a la divulgación de la Psicología y/o a la actuación de sus profesionales, de su función social y su problemática actual, y/o los beneficios que su intervención procura.

3.2.- Los trabajos deberán haber sido difundidos en cualquier medio de comunicación del Estado español a lo largo de 2022.

3.3.- Será condición indispensable que los profesionales de la Psicología que se presenten a esta convocatoria estén colegiados y al corriente de pago, en cualquier Colegio Oficial de Psicología de España.

3.4.- No podrán presentarse los premiados que hayan sido galardonados en la edición anterior a esta convocatoria.



3.5.- Los trabajos podrán ser presentados, bien físicamente en la sede del Colegio Oficial de la Psicología de Madrid (Cuesta de San Vicente, 4 - 4ª planta. 28008 Madrid), antes del 29 de marzo de 2023; o bien electrónicamente a la dirección premioperiodismo@cop.es con indicación completa de autor/es / medio / contacto y relación –en su caso– de trabajos presentados y firma.

3.6.- Una copia de los trabajos no premiados podrá ser recogida hasta un mes después del fallo en la sede del Colegio. Transcurrido dicho plazo los trabajos podrán destruirse.

4.- El jurado será designado por la Junta de Gobierno del Colegio Oficial de la Psicología de Madrid de acuerdo con las siguientes condiciones:

4.1.- El jurado estará compuesto por un número impar de miembros, con un miembro designado de entre la Junta de Gobierno, y con profesionales del Periodismo y de la Psicología (procurando que al menos uno de estos profesionales tenga el reconocimiento de psicólogo/a divulgador/a). La dirección del departamento de comunicación colegial formará parte del jurado con voz pero sin voto.

4.2.- El jurado valorará los trabajos, de acuerdo con el objeto y modalidad de cada premio, con los criterios de calidad, interés, impacto y utilidad que internamente se definan.

4.3.- Los acuerdos se adoptarán por mayoría simple, y el fallo del jurado será inapelable.

4.4.- Los premios podrán ser declarados desiertos.

4.5.- El fallo del jurado se dará a conocer en la primera quincena del mes de mayo de 2023.

5.- El Colegio Oficial de la Psicología de Madrid podrá difundir los trabajos premiados de la forma que considere oportuna.

6.- La presentación al Premio de Periodismo y Comunicación supone la plena aceptación de las bases de esta convocatoria.

7.- Protección de datos.

El Colegio Oficial de la Psicología de Madrid como responsable del tratamiento de los datos personales recabados con ocasión del presente premio, informa de que los mismos serán tratados con la base legítima de su consentimiento, con la única finalidad gestionar su participación en el premio, no utilizándose con ninguna otra finalidad, así mismo le informamos que sus datos no se cederán a terceros salvo por obligaciones legales. Puede consultar información adicional y detallada sobre el tratamiento de datos que realizamos así como información para ejercitar su derecho de acceso, rectificación, cancelación, oposición, limitación del tratamiento y portabilidad de los datos en el siguiente enlace o solicitando información en el correo dpcopm@cop.es

La participación en el premio implica la autorización para la publicación de sus datos de nombre y fotografía en la página web del Colegio, así como en otros medios de comunicación del Colegio, entendiendo que la solicitud de su participación en el concurso supone el consentimiento para publicación en la web, sin menoscabo del consentimiento explícito que será recabado oportunamente.



Presentación de resultados del Think Tank de Psicología del Trabajo

El [Think Tank Psicología del Trabajo](#) ha presentado los resultados de este último año de trabajo recogiendo los tres debates sobre [fatiga psicológica y teletrabajo](#), [edadismo](#) y [bienestar psicológico](#) publicados en Capital Humano en los que han participado invitados especialistas en cada caso y que pueden verse íntegros en el canal you tube. Además, el resultado de una jornada de trabajo con 21 expertos de la Psicología del Trabajo y la gestión de personas, en la que también se abordaron las tendencias para el 2023 y en la que se co-crearon cuatro modelos de intervención.

El Think Tank de Psicología del Trabajo y las Organizaciones se constituyó en 2021, como un grupo de expertos académicos y profesionales independientes que promueven una práctica profesional con base científica y experiencia contrastada en la intervención psicológica en las organizaciones. Nació con la vocación de orientar e influir desde la experiencia y el conocimiento científico con una visión práctica, que posibilite comprender y contribuir a mejorar la relación de las personas con el trabajo.

El objetivo es ofrecer a la sociedad una visión de la Psicología del Trabajo que permita su consideración en futuras legislaciones políticas y usos sociales. Confiamos que las organizaciones consideren a esta disciplina de las ciencias sociales como un marco de reflexión e inspiración en su gestión de las personas.

El acto de presentación de los resultados, que se realizó en la sede de

la Fundación Rafael del Pino, estuvo presidido por miembros del Think Tank: José María Peiró; Francisco Gil; Javier Cantera; David Aguado; Lourdes Munduate; Isabel Aranda y Javier Remón, y contó con la presencia del Decano del Colegio, José Antonio Luengo, que destacó "la labor de los profesionales de la Psicología del trabajo que trabajan día a día para mejorar el bienestar en las organizaciones".

En este encuentro, se ha hecho hincapié en la necesidad de diseñar intervenciones desde la Psicología del trabajo que permitan a las organizaciones dar soluciones ágiles y basadas en la evidencia, a los importantes retos que la gestión de personas está presentando actualmente. Así, para los cuatro temas abordados se ofrecieron análisis de los stakeholders, objetivos, procesos y KPI's que, de forma sintética, sitúan al profesional de la gestión de personas ante propuestas de actuación que pueden facilitar apoyar sus intervenciones.

El Think Tank cierra así su primer ciclo de trabajo preparándose para abordar las tendencias en los retos que en gestión de personas plantea el 2023: engagement de propósito, seguridad psicológica y cultura inclusiva.

El Think Tank cuenta con el apoyo de la División de Psicología del Trabajo y las Organizaciones del Consejo General de la Psicología de España, del Colegio Oficial de la Psicología de Madrid, a través de su Sección de Psicología del Trabajo, Organizaciones y Recursos Humanos y de la Fundación Personas y Empresas.



Acto de presentación de resultados del Think Tank de Psicología del Trabajo



El Colegio recibe diferentes reconocimientos por la labor realizada durante la pandemia

Premio del Colegio Oficial de Odontólogos y Estomatólogos de la 1ª Región

El Colegio Oficial de Odontólogos y Estomatólogos de la 1ª Región quiso reconocer la labor realizada por el Colegio Oficial de la Psicología de Madrid y sus colegiados y colegiadas durante la pandemia del Covid-19.

Durante el acto, la Vocal de la Junta de Gobierno del Colegio, Mercedes Bermejo recogió, en nombre de todos los colegiados y colegiadas, una placa donde se reconocía el trabajo que realizó el Colegio junto a los colegiados y colegiada, poniendo en marcha numerosos dispositivos de atención psicológica y desarrollando más de 40 Guías temáticas, videos, todo ello con el objetivo de desarrollar una atención psicológica especializada para minimizar el impacto psicológico producido por la pandemia, atendiendo a: profesionales sanitarios y de residencias de mayores, población en general y especialmente a las personas más vulnerables.

El Presidente del Colegio Oficial de Odontólogos y Estomatólogos, Antonio Montero destacó que el trabajo realizado por los profesionales de la Psicología "Ayudó a vivir a numerosas personas en momentos tan inciertos y de tanta angustia y miedo debido al Covid-19".

Mercedes Bermejo subrayó el valor del trabajo que realizaron y siguen realizando nuestros colegiados y colegiadas para ayudar a superar los efectos psicológicos que ha producido esta pandemia y especialmente entre los colectivos más vulnerables

"Es un honor recoger este reconocimiento que premia el gran trabajo y esfuerzo realizado por nuestros colegiados y colegiadas que han dedicado, una vez más, su profesionalidad y compromiso con la sociedad".

Las fotografías del acto pueden verse pinchando [aquí](#).

Premio "Imparables Sanitarios 2022"

El Colegio Oficial de la Psicología de Madrid y sus colegiados y colegiadas recibieron el premio "Imparables Sanitarios 2022" otorgado por el Grupo Italfarmaco por la labor Imparable realizada por los profesionales de la Psicología durante la pandemia.

El galardón fue recogido por Luis María Sanz Moriño, Vicesecretario de la Junta de Gobierno del Colegio, en un acto celebrado en la embajada de Italia y presidido por el embajador de Italia en España, Ricardo Guariglia.

Durante su intervención Luis María Sanz destacó el trabajo e implicación que han tenido los profesionales de la Psicología, ayudando a la ciudadanía en general y a las personas vulnerables en particular, a través de los numerosos dispositivos, guías y acciones puestas en marcha.

El Vicesecretario de la Junta, Luis María Sanz ha resaltado que los colegiados y colegiadas de Madrid siguen trabajando e investigando para ayudar a mitigar los efectos psicológicos que ha provocado esta pandemia y que ha afectado a numerosos colectivos.

Las fotografías del acto pueden verse pinchando [aquí](#).



Mercedes Bermejo



Luis María Sanz

Premio del Colegio Oficial de Odontólogos y Estomatólogos



Premio "Imparables Sanitarios 2022"



Colegiados de Madrid premiados por su trayectoria profesional, académica e investigadora

La Fundación Española para la Promoción y el Desarrollo Científico y Profesional de la Psicología (PSICOFUNDACIÓN) reconoció la excelencia de la actividad profesional y académica de la Psicología de diversos colegiados del Colegio Oficial de la Psicología de Madrid, que se entregaron durante el transcurso de la IX Jornada de Excelencia e Innovación en Psicología.

Premios Nacionales de Psicología «José Luis Pinillos»:

Categoría "Psicólogo del Año":

Enrique García Huete. Licenciado en Psicología por la UCM, Psicólogo Especialista en Psicología Clínica, Especialista Europeo en Psicoterapia. Profesor de la Universidad Complutense de Madrid y del Colegio Universitario Cardenal Cisneros. Miembro de la Academia de Ciencias de Nueva York, Premio de la OMS. Equipo de promoción de la salud del Ayuntamiento de Madrid. Autor de numerosos libros y artículos y miembro de diferentes Consejos editoriales de revistas científicas de Psicología.



Jesús Salgado Velo. Catedrático de Psicología del Trabajo y Recursos Humanos de la Universidad de Santiago de Compostela, Asesor Editorial de las revistas científico/profesionales



que edita el Colegio, Editor de la Revista Journal of Work and Organizational Psychology, reconocido entre los mejores investigadores de España por el Consejo Superior de Investigaciones Científicas y nombrado Honorary Fellow de la International Association of Applied Psychology (IAAP).

Categoría "Entidad Socialmente Excelente en el Ámbito de la Psicología" a la Fundación Atresmedia con la que el Colegio ha colaborado en numerosos proyectos de Seguridad Vial, Educación y Canal de Televisión Hospitalaria FAN3.

Recogió el Premio Susana Gato, Directora de Responsabilidad Corporativa.



Categoría "Una vida dedicada a la Psicología"

Emiliano Martín González. Licenciado en Psicología por la UCM. Jefe del Departamento de Protección a la Infancia y la Adolescencia, Coordinador General de Familias, Igualdad y Bienestar Social del Ayuntamiento de Madrid, Subdirector General del Plan Nacional sobre Drogas del Ministerio del Interior. Medalla de Plata al Mérito del Plan Nacional sobre Drogas, Medalla al Mérito Policial.



Rosa Jové. Licenciada en Psicología por la Universidad Autónoma de Barcelona, especialista en Psicología infantil y juvenil y en Psicopediatría.



XII Premios Psicofundación para Jóvenes psicólogos Emprendedores a la mejor iniciativa investigadora a: Patricia Sampedro, por el Proyecto "Aplicación de un programa de actividad física para la reducción de las alteraciones cognitivas y neurofisiológicas relacionadas con las conductas de atracón en adolescentes".



XII Premio Psicofundación para Jóvenes psicólogos Emprendedores a la mejor iniciativa empresarial: Pablo Roca, Rosario Zangri, Guillermo Rodríguez y Sara Isabel Rodríguez, por el Proyecto "Medea Mind: ayudamos a las personas a navegar la complejidad de su salud mental"



XXVI Premio Tea Ediciones – Nicolás Seisdedos a: Silvia Cadrecha, Azahara Cañadas, Cleide Cañadas y Rubén Martín, por su trabajo "Mi Reflejo, Juego para la prevención, la detección y la intervención en los trastornos de conducta alimentaria".



Las fotografías de la entrega de los premios pueden verse pinchando [aquí](#).

Colegiados de Madrid premiados por su trayectoria profesional, académica e investigadora



Entrega de los premios de la 17ª edición del concurso de felicitaciones de Año Nuevo

El pasado 21 de diciembre se realizó la entrega de premios de la 17ª edición del Concurso de Felicitaciones de Año Nuevo, al que asistieron cerca de 200 personas. Antes de comenzar la entrega de los regalos a los niños y niñas participantes, actuó el grupo «Ilusionistas Sin Fronteras».

Este concurso, organizado por el Colegio Oficial de la Psicología de Madrid, y que este año tenía como lema «Por un 2023 en el que todas las personas puedan vivir en paz. Feliz Año Nuevo», tiene como objetivo premiar las felicitaciones presentadas por los hijos menores de 12 años de los colegiados y colegiadas.

El concurso ha obtenido una magnífica acogida y han sido muchas las obras presentadas. El acto de entre-

ga, al que acudieron los niños y niñas participantes acompañados de sus familiares, estuvo presidido por José Antonio Luengo, Decano del Colegio y Timanfaya Hernández, Vicedecana del Colegio.

La felicitación que obtuvo el primer premio fue la diseñada por David de 7 años. Su dibujo fue el elegido para confeccionar la felicitación institucional que envía el Colegio a las distintas instituciones, entidades y personas con las que mantiene relación durante todo el año.

Las fotografías de la entrega de los premios de la 17ª edición del Concurso de Felicitaciones de Año Nuevo se pueden ver pinchando [aquí](#).

El video de felicitación de una representación de los niños y niñas participantes puede verse pinchando [aquí](#).



Actuación de Ilusionistas Sin Fronteras

David, ganador del concurso



Alma, ganadora de 0-7 años



Irene, ganadora de 8-9 años



Sara, ganadora de 10-12 años



Los niños y las niñas participantes en el Concurso de Felicitaciones de Año Nuevo



Reuniones del Colegio Oficial de la Psicología de Madrid

29 de noviembre. Colegio Oficial de Trabajo Social

El Colegio mantuvo una reunión de trabajo con el Colegio Oficial de Trabajo Social de Madrid con el objetivo de seguir creando sinergias en distintos ámbitos, donde ambas profesiones trabajen de manera interdisciplinar como son los servicios sociales o los equipos psicosociales de Justicia, entre otros. A la reunión asistieron por parte del Colegio su Decano, José Antonio Luengo, la Vicedecana, Tímanfaya Hernández y la Vocal de la Junta de Gobierno, Silvia Garrigós y por parte del Colegio de Trabajo Social de Madrid, su Decano, Daniel Gil, la Vocal de la Junta de Gobierno, Verónica García y su Gerente, Francisco García.



29 de noviembre. Consejo Escolar de la Comunidad de Madrid

El Colegio mantuvo una reunión con el Consejo Escolar de la Comunidad de Madrid para establecer una línea de colaboración para la elaboración de guías sobre la salud mental en los centros educativos dirigidas a profesorado, padres y alumnado.

A la reunión asistieron por parte del Consejo Escolar de la Comunidad de Madrid su Presidenta, Pilar Ponce y su Secretario, Joe Manuel Arribas y por parte del Colegio su Decano, José Antonio Luengo y la responsable del gabinete técnico del Colegio, María Jesús Gallego.



1 de diciembre. Oficina de Salud Mental y Adicciones de la Consejería de Sanidad de la Comunidad de Madrid

El Colegio mantuvieron una nueva reunión con la Oficina de Salud Mental y Adicciones de la Consejería de Sanidad de la Comunidad de Madrid, para seguir trabajando y profundizando en el aumento de la presencia de la Psicología Clínica en el Sistema Madrileño de Salud y poder mejorar la intervención psicológica a la ciudadanía.

En la reunión participaron José Antonio Luengo, Decano del Colegio, Mayelin Rey, Vocal de la Junta de Gobierno y Mercedes Navío, Coordinadora de la Oficina de Salud Mental y Adicciones de la Comunidad de Madrid.



14 de diciembre. Jornada de la Entrega de los Premios Magisterio

El Colegio participó en el acto de entrega de Premios Magisterio a los Protagonistas de la Educación que reconocen el trabajo de estos profesionales que contribuyen al desarrollo educativo en el mundo.

El Decano del Colegio, José Antonio Luengo, impartió la conferencia inaugural bajo el título "Salud Mental de la infancia y de la adolescencia" en la que resaltó la importancia que está teniendo el profesorado en el ámbito de la Salud Mental de los adolescentes madrileños.



15 de diciembre. Colegio de Psicología de Bizkaia

El Colegio participó en la Jornada "Prevención, detección e intervención en casos de ideación suicida en el ámbito educativo. Un abordaje desde la Psicología Educativa" que organizó el Colegio de Psicología de Bizkaia en la Universidad de Deusto en Bilbao. El Decano del Colegio, José Antonio Luengo, intervino impartiendo la conferencia "Salud mental, escuelas y sociedad. Un reto compartido inexcusable".

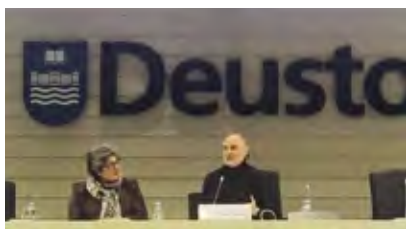

19 de diciembre. Jornada Prevención del Suicidio Madrid Salud

El Colegio participó en la Jornada Prevención del Suicidio que organizó Madrid Salud del Ayuntamiento de Madrid en la que se dieron cita numerosos expertos y en la que participaron más de 1.300 profesionales de forma presencial y online. El Decano del Colegio, José Antonio Luengo, intervino en la inauguración de la Jornada que contó con la colaboración y asesoramiento del Colegio. Además durante la Jornada participaron e intervinieron diferentes miembros del Colegio. Timanfaya Hernández, Vicedecana del Colegio, Nuria Mateos, Secretaria de la Junta de Gobierno

del Colegio, Silvia Garrigós, Vocal de la Junta de Gobierno y los colegiados Alejandro Fernández, Paula García, Ana Gómez y Fernando López.



20 de diciembre. Presentación Plan Prevención del Suicidio

El Colegio formó parte de la presentación del Plan de Prevención del Suicidio de la Comunidad de Madrid (2022-2026). El Decano del Colegio y miembro del Comité Técnico que participó en los trabajos científicos y profesionales que han formado parte del Plan de Prevención de Suicidio, José Antonio Luengo, destacó la importancia de "crear buenos modelos de convivencia y de prevención en los distintos ámbitos y áreas de nuestras vidas y especialmente en el ámbito educativo". El Plan de Prevención del Suicidio de la Comunidad de Madrid incorporará a diferentes especialistas y creará una red de proximidad que reduzca el riesgo o bien lo detecte para ofrecer a la persona apoyo y tratamiento en el momento que se necesite.



Homenaje a la colegiada Nieves Rojo

El Decano del Colegio, José Antonio Luengo participó en el acto de homenaje que se realizó a la profesora y colegiada Nieves Rojo por sus más de diez años de gestión de la Facultad de Psicología de la Universidad Complutense de Madrid.

Nieves Rojo fue Decana de la Facultad Psicología de la UCM desde el 2014 al 2022, donde puso en marcha muchos proyectos y estableció numerosas sinergias entre la Facultad y el Colegio.

Desde el Colegio queremos destacar el gran trabajo e implicación en el desarrollo de la Psicología que siempre ha mostrado Nieves Rojo.

En su primera etapa como Decana reestructuró los departamentos de la Facultad y la creó la Colección Histórica.

En su segunda etapa luchó contra la pandemia, permitiendo que la Facultad no parara y siguiera con la formación on line y en el momento que pudo inició la formación presencial.



Nieves Rojo y José Antonio Luengo en el acto de homenaje

YA SOMOS
19.443
COLEGIADAS
Y COLEGIADOS

INFORMACIÓN COLEGIAL

ÚLTIMOS COLEGIADOS DE MADRID (NOVIEMBRE)



M-00884	CADENAS AVECILLA, MARÍA DEL CAMINO	M-39024	LÓPEZ LÓPEZ, MARÍA DEL PILAR
M-11722	DÍAZ LÓPEZ, AMABLE	M-39025	MORENO MOURE, RAQUEL MARÍA
M-13248	FRANCO DEL PRISCO, MARÍA TERESA	M-39026	LÓPEZ MARCOS, MÓNICA
M-14053	GARCÍA VELAYOS, MARÍA YOLANDA	M-39027	SUÁREZ GONZÁLEZ, MARTA
M-14932	RIZOS MAZARRO, ANA BELÉN	M-39028	ÁGUILA FERNÁNDEZ, VERÓNICA
M-15680	SÁNCHEZ RAMOS, ELENA	M-39029	DÍAZ PALOMO, TAMARA
M-21842	PERONA JARA, LAURA	M-39030	GARCÍA ALFONSO, ESTHER
M-21943	ROMERO GARCÍA, LETICIA	M-39031	HERNANDO CARBAJO, MARÍA
M-25094	GONZÁLEZ VILLANUEVA, MARÍA TERESA	M-39032	MORTE ECHABURU, ANDREA
M-25647	VIEJO GARCÍA, RODRIGO	M-39033	GONZÁLEZ BELOW, ZENEIDA
M-26515	VILLAFRANCA NIETO, NOEMI	M-39034	ESCUDERO MATA, IRENE BELÉN
M-26558	TORRALBA MOLINA, MARTA	M-39035	GINER HERNAIZ, GUILLERMO
M-27401	RAMIRO CAZALLA, CONCEPCIÓN	M-39036	REY CALAFATE, ALFONSO
M-30855	HERNÁNDEZ GONZÁLEZ, FÁTIMA	M-39037	PEÑA FERNÁNDEZ, EVA
M-31481	DE PABLO TOVAR, MARÍA ELENA	M-39038	LÓPEZ GARCÍA, MARÍA ELENA
M-31501	ZAMORANO HENCHE, LUIS MANUEL	M-39039	ALONSO ESCOBAR, NEREA
M-35321	MARTÍNEZ PACHECO, PABLO ANTONIO	M-39040	SANJUÁN UHAGÓN, JAIME
M-39007	FERNÁNDEZ GILA, ANDREA	M-39041	GALINDO PEÑA, MARÍA
M-39008	PEÑA GARCÍA, ANA ISABEL	M-39042	GONZÁLEZ ALPERIZ, SARA
M-39009	PÉREZ DE LA CRUZ, YAGO	M-39043	TEMPRANO DE LA ROSA, ROCÍO
M-39010	ZÁRATE LASO, EVA MARÍA	M-39044	DÍAZ AGUADO, ANA MARÍA
M-39011	MARTÍN CABRERA, NOELIA	M-39045	AROSA RODRÍGUEZ, DIEGO
M-39012	JULIÁN LATORRE, MARÍA DE	M-39046	LÓPEZ GOICOECHEA, SARA TERESA
M-39013	DE LAS HERAS DELGADO, BEATRIZ	M-39047	PLAZA RUIZ, ROSANA
M-39014	GONZÁLEZ ÁLVAREZ, PATRICIA	M-39048	ABOIN CABALLERO, M ^a DEL CARMEN
M-39015	MATELLANES SÁNCHEZ, NOELIA MARÍA	M-39049	VILLANÚA BLANCH, ANA ISABEL
M-39016	GONZÁLEZ GARCÍA-MIGUEL, M ^a DEL SAGRARIO	M-39050	RAMÍREZ MARTÍNEZ, NURIA
M-39017	MORENO ETAYO, MARÍA	M-39051	VERA SÁNCHEZ, CELIA
M-39018	BENITO RINCÓN, CLAUDIA	M-39052	PORTILLO AGUDO, M ^a DE LAS MERCEDES
M-39019	PÉREZ CARDONA, LUIS MANUEL	M-39053	SÁNCHEZ BIELSA, BEATRIZ
M-39020	RODRÍGUEZ ARELLANO, AROA	M-39054	BARDERAS AVENDAÑO, LORENA
M-39021	BERMÚDEZ RAMOS, SUSANA	M-39055	LEÓN SANTIDRIÁN, INÉS
M-39022	OLMO HERNÁNDEZ, ANDRÉS	M-39056	MESSÍA DE LA CERDA MENDOZA, ISABEL
M-39023	CASANOVA MERINERO, IRENE	M-39057	MUÑIZ-RIMADA BARRIO, JESÚS ALEJANDRO

M-39058	MATEO PÉREZ, MARÍA ISABEL	M-39084	DURILLO TOMÉ, SARA
M-39059	PALMA VELA, CRISTINA	M-39085	DE MARÍA MARTÍN, BERTA
M-39060	FERNÁNDEZ MARTÍN, GLORIA MERCEDES	M-39086	RODRÍGUEZ RIVAS, MARIO
M-39061	DÁVILA GONZÁLEZ, MARÍA	M-39087	GONZÁLEZ ECHAVARRI ALBERDI, OLAIA
M-39062	MOURE SÁNCHEZ, LAURA	M-39088	ZARRANZ OZCARIZ, ARANTXA
M-39063	HERNÁNDEZ IWANOWSKI, DELIA VALENTINA	M-39089	GONZÁLEZ MADRID, ESTHER
M-39064	GONZÁLEZ MOLINA, MELBA LILIANA	M-39090	COLADO MARCOS, RAÚL
M-39065	ANDRÉ DA COSTA, SIMONE CRISTINA	M-39091	RUIZ MARTÍNEZ, FERNANDO
M-39066	NÚÑEZ MORA, MIGUEL	M-39092	GÓMEZ GALVE, ANA LAURA
M-39067	GONZÁLEZ ESPEJITO, FRANCISCO	M-39093	MASCARELL BATALLER, MÓNICA
M-39068	MARTÍNEZ DE MIGUEL, ANA	M-39094	GARCÍA ALCÁZAR, JOSÉ MANUEL
M-39069	SOTO SANROMÁN, CARMEN	M-39095	GUILLÉN LÓPEZ-CASERO, GEMA
M-39070	DEL DEDO REDONDO, ADRIANA	M-39096	HERNÁNDEZ SÁNCHEZ, FRANCISCA
M-39071	TORRES YEDRO, ALEJANDRO	M-39097	AUMENTA, ROXANA CAROLINA
M-39072	RABASA SERRANO, ANA	M-39098	BLÁZQUEZ GARCÍA, FRANCISCO
M-39073	ARGÜELLES BALAS, RAMÓN JOSÉ	M-39099	ANDÚJAR SECO, ESTELA
M-39074	EXPÓSITO EXPÓSITO, ANA	M-39100	JIMENO RODRÍGUEZ, PATRICIA
M-39075	BARCO LEÓN, CLARA	M-39101	QUEVEDO CORTÉS, CORAL
M-39076	VALDERRÁBANO LÓPEZ, MANUEL	M-39102	VARAONA SANTOS, ANDREA CAROLINA
M-39077	RODRÍGUEZ PARTAL, MARÍA ISABEL	M-39103	ÁLVAREZ SALGADO, LUCÍA
M-39078	PÉREZ-LESCURE TABLATE, TERESA	M-39104	NÓ PEÑATE, MARÍA DEL MAR
M-39079	NAVARRO MEDIANO, RAQUEL MARÍA	M-39105	BARREIRO JIMÉNEZ, MARTA
M-39080	DÍAZ ÁLVAREZ, ÁNGELA	M-39106	VILLAR PEÑA, RICARDO
M-39081	ANCOS BARBERÁN, PAULA DE	M-39107	COULLAUT-VALERA ALZOLA, LUIS LEÓN
M-39082	RAMOS YÁBAR, NEREA	M-39108	ALONSO MIQUEL, ELENA
M-39083	ARMIJO PELÁEZ, SOLEDAD	M-39109	ESPINOSA MONTOYA, ANA MARÍA

ÚLTIMOS ESTUDIANTES ASOCIADOS DE MADRID

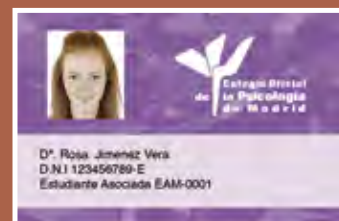

EAM-00973	CABANAS ELÍO, JOSÉ ANTONIO	EAM-00978	MILLÁN LÓPEZ, SARA
EAM-00974	REDONDO PÉREZ, MIREN IRUNE	EAM-00979	SALMERON CASALS, MARINA
EAM-00975	MARIN MARTINEZ, SONIA	EAM-00980	VAN LOOY LOPEZ, JULIA
EAM-00976	RODRÍGUEZ BALMACEDA, JUAN MIGUEL	EAM-00981	RIVERA GONZÁLEZ, ALEJANDRO
EAM-00977	PIÉDROLA SUREDA, SUSANA	EAM-00982	COELLO ADIEGO, MARÍA JOSÉ

GRUPOS DE TRABAJO DEL COLEGIO

En la actualidad hay más de 60 grupos que trabajan por el desarrollo e investigación de la Psicología en sus múltiples campos de actuación, promocionando así nuestra profesión y generando nuevas expectativas profesionales.

Desde estos grupos de trabajo se impulsa el desarrollo de nuevas técnicas y procedimientos de intervención y se fomenta el encuentro entre profesionales con experiencias o intereses comunes dentro de la Psicología. Los grupos de trabajo colaboran para la difusión de nuestra profesión entre el propio colectivo y también en el ámbito social, creando y colaborando con programas de sensibilización. Se analizan las distintas

aportaciones de la Psicología en diferentes ámbitos de aplicación y se generan nuevas alternativas, reforzando y difundiendo las existentes.

Los colegiados y colegiadas que deseen investigar o desarrollar algún tema relacionado con la Psicología pueden constituir un grupo de trabajo con colegas de profesión que compartan el mismo interés. El Colegio facilitará la infraestructura necesaria para el desarrollo de su actividad.

Las personas interesadas en contactar o participar, por primera vez, en los grupos de trabajo deben solicitarlo a través del correo: grupostrabajo@cop.es

CREATIVIDAD APLICADA

Foro para el estudio y la práctica de la creatividad, haciendo un especial hincapié en la aplicación práctica de las técnicas creativas para la prevención y resolución de problemas. **Próxima reunión, 20 de enero a las 8.00 h. Videoconferencia.**

E-mail: grupostrabajo@cop.es

DIVERSIDAD SEXUAL Y GÉNERO

Espacio de reflexión en torno a Diversidad Sexual y Género que facilite un conjunto de buenas prácticas de todos los profesionales de la Psicología, con el compromiso en la promoción y prevención de la salud mental del colectivo LGTBI. **Próxima reunión, 17 de enero a las 10.00 h. en la 3ª planta.**

E-mail: diversidadsexual@cop.es

EDUCACIÓN PSICOLÓGICA

Abrir un nuevo campo para la Psicología en el sistema educativo y conseguir que la Educación Psicológica sea una asignatura en el mismo, con la finalidad de mejorar los niveles de bienestar y de rendimiento de los/as estudiantes. **Próxima reunión, 25 de enero a las 20.00 h. Videoconferencia.**

E-mail: grupostrabajo@cop.es

EMDR

Trabajar con esta terapia como modelo de partida, fijándose en los diferentes aspectos que la componen e investigando en su eficacia y sus resultados.

E-mail: grupoemdr@cop.es

ENFERMEDADES NEURODEGENERATIVAS, RARAS Y CRÓNICAS (GEN)

Fomentar el encuentro entre compañeros con experiencia o interés en este tipo de enfermedades para intercambiar conocimientos y contribuir a la difusión social de nuestro papel como psicólogos. **Próxima reunión, 20 de enero a las 9.00 h. Videoconferencia.**

E-mail: g.neurodeg@cop.es

ESTUDIO E INVESTIGACIÓN DE LA CONDUCTA SUICIDA

Contribuir al estudio e investigación de la conducta suicida, promover planes de prevención y apoyo a las familias y resaltar la importancia del suicidio en el ámbito nacional.

E-mail: grupoestudiosuicidio@cop.es

GRUPO DE VETERANÍA

Promover el envejecimiento activo, por medio de la promoción de conferencias, sesiones de cine fórum, excursiones culturales y de recreo.

E-mail: psicologosveteranos@cop.es

HUMOR Y OPTIMISMO INTELIGENTES «RISOTERAPIA»

Investigar, desarrollar y divulgar el buen sentido de humor (Risoterapia), no sólo entre los profesionales de la salud, sino también entre el público en general.

E-mail: buenhumor@cop.es

INCLUSIÓN LABORAL DE LAS PERSONAS CON DISCAPACIDAD

El estudio, debate y promoción de medidas de sensibilización, divulgación, información, prevención y formación relativas a la inclusión laboral de personas con discapacidad en las organizaciones, desde la perspectiva de la Psicología del Trabajo.

E-mail: inclusion-laboral@cop.es

INTELIGENCIA EMOCIONAL

La promoción, la divulgación, el estudio de la Inteligencia emocional, la empatía y la asertividad junto al desarrollo de los conceptos asociados como puedan ser la autoestima y el autoconcepto. **Próxima reunión, 19 de enero a las 18.30 h en la 5ª planta.**

E-mail: inteligenciaemocional@cop.es

INTERVENCIÓN EN REHABILITACIÓN EN SALUD MENTAL

Conocer y compartir herramientas y competencias de evaluación, intervención y seguimiento de personas con enfermedad mental grave y duradera (EMGD) en recursos de rehabilitación. **Próxima reunión, 20 de enero a las 9.30 en la 3ª planta.**

E-mail: rps@cop.es

INTERVENCIÓN PSICOLÓGICA CON PERSONAS REFUGIADAS E INMIGRANTES

Facilitar el trabajo en red entre profesionales y entidades la elaboración de actividades de sensibilización y visibilización de la problemática social que acompaña aquellas personas que deben abandonar sus países de origen por motivos ajenos a su elección.

E-mail: grupostrabajo@cop.es

INTERVENCIÓN PSICOLÓGICA EN DESAPARICIONES

Trabajar para establecer pautas adecuadas de intervención psicológica con los diferentes actores implicados en una desaparición, en las diferentes fases del proceso. Promover actuaciones preventivas frente a nuevas desapariciones, y nuevas investigaciones que den respuesta a este problema.

E-mail: gipd@cop.es

LA HIPNOSIS COMO HERRAMIENTA EN LA PSICOLOGÍA APLICADA

Punto de encuentro entre psicólogos interesados en aplicaciones de la hipnosis con el fin de compartir experiencias y técnicas que puedan ser de utilidad en el campo profesional de la Psicología. **Próxima reunión, 31 de enero a las 10.00 h. en la 3ª planta.**

E-mail: hipnosis@cop.es

MALTRATO / ABUSO SEXUAL INFANTIL

Promoción de los buenos tratos a la infancia, facilitando la detección temprana e intervenciones eficaces en maltrato infantil, así como el desarrollo e impulso de programas de prevención. **Próxima reunión, 13 de enero a las 9.00 h. Videoconferencia.**

E-mail: maltratoinfantil.copmadrid@cop.es

NEUROEDUCACIÓN

Profundizar y estudiar los avances de la neuropsicología aplicados al ámbito educativo. Analizar las bases del neurodesarrollo, el funcionamiento cerebral infantil y los principios educativos.

E-mail: gruponeuroeducacion@cop.es

NEUROMODULACIÓN APLICADA A LA PSICOLOGÍA

Se pretende profundizar y estudiar los avances de las técnicas de neuromodulación aplicadas a todos los ámbitos de la Psicología (neurológicas como Neurofeedback/Biofeedback).

E-mail: grupostrabajo@cop.es

NUEVOS CONSTRUCTOS Y METODOLOGÍAS PARA EL DESARROLLO DEL TALENTO EN LA ERA DIGITAL

Elevar la dimensión energética del ser humano a la categoría de inteligencia mediante el estudio, investigación y fundamentación científica del nuevo constructo de Inteligencia Energética.

E-mail: nuevosconstructosennergia@cop.es

POLÍTICAS Y TENDENCIAS DE COMPENSACIÓN TOTAL

Reflexionar sobre las prácticas, evolución y tendencias en estrategia retributiva y compensación total en las organizaciones, así como el papel y contribución del psicólogo como conocedor de la motivación humana.

E-mail: grupostrabajo@cop.es

PRÁCTICA PSICOLÓGICA ON-LINE

Estudio y análisis de las herramientas on-line para el trabajo en Clínica, Educativa, Recursos Humanos, y sus aplicaciones en Internet. El subgrupo mHealth en Salud Mental se dedica a crear y explorar herramientas de salud móvil (apps y wearables) que mejoren la salud mental, así como generar datos para realizar estudios psicológicos.

E-mail: online@cop.es

PROMOCIÓN DEL BUEN TRATO HACIA LAS PERSONAS MAYORES

Favorecer una imagen realista sobre las personas mayores y promover las buenas prácticas en el trabajo con este colectivo, tanto de los psicólogos como de otros profesionales que trabajan con ellos.

E-mail: grupostrabajo@cop.es

PSICOLOGÍA AERONÁUTICA

Fomentar el encuentro entre profesionales y la difusión del trabajo de los psicólogos aeronáuticos, así como difundir la relación tan estrecha existente entre la seguridad aérea y la Psicología.

E-mail: psicologiaaeronautica@cop.es

PSICOLOGÍA CLÍNICA EN LA SANIDAD PÚBLICA

Ayudar a promover, visibilizar y diferenciar la figura del Facultativo Especialista en Psicología Clínica en la Sanidad Pública, mediante la defensa y difusión de sus funciones, competencias e identidad.

E-mail: grupostrabajo@cop.es

PSICOLOGÍA COACHING

Foro de difusión, promoción e información acerca de la Psicología Coaching. Su función es promover la figura del Psicólogo Experto en Coaching.

E-mail: psico-coach@cop.es

PSICOLOGÍA, COMUNICACIÓN Y POLÍTICA

Investigar las condiciones que producen los votos y los acuerdos, dar a conocer los factores que generan las corrientes de opinión, analizar los medios de comunicación en sus diferentes vertientes. **Próxima reunión, 25 de enero a las 11.00 h. Videoconferencia.**

E-mail: psicomunicapolitica@cop.es

PSICOLOGÍA DEL ENVEJECIMIENTO Y DE LAS DEMENCIAS

Aunar conocimientos y experiencias en torno al envejecimiento activo, la prevención del deterioro cognitivo y la intervención en enfermedades neurodegenerativas activas como el Alzheimer.

E-mail: gtaalzheimer@cop.es

PSICOLOGÍA E INTERGENERACIÓN EN EL ENTORNO LABORAL

Este grupo pretende ser un observatorio de las prácticas generacionales de RRHH y las variaciones del bienestar psicológico de las 6 generaciones actualmente conviviendo en el ámbito laboral.

E-mail: grupostrabajo@cop.es.

PSICOLOGÍA EN LA EVALUACIÓN DE PERSONAS EN LAS ORGANIZACIONES

Reflexión de alto nivel para la disciplina del Reclutamiento y la Selección, atendiendo, desde la selección individual a la masiva, y posibilitando el conocimiento y el reciclaje permanente.

E-mail: evaluapersonas-org@cop.es

PSICOLOGÍA FORENSE

Promover un lugar de encuentro donde actualizar y compartir conocimientos, potenciando redes de investigación y formación en el ámbito de la Psicología Forense. **Próxima reunión, 25 de enero a las 18.30 h. en la 5ª planta.**

E-mail: grupopsicologiaforense@cop.es

PSICOLOGÍA, FORMACIÓN Y DESARROLLO DE PERSONAS

El papel del psicólogo en las áreas de formación y desarrollo de personas en empresas y organizaciones. **Próxima reunión, 24 de enero a las 17.30 h. en la 3ª planta.**

E-mail: formacionydesarrollo@cop.es

PSICOLOGÍA PERINATAL

Conocer y difundir la Psicología Perinatal, así como concretar el papel del psicólogo que trabaja en este campo, definiendo para ello la formación más adecuada. **Próxima reunión, 30 de enero a las 10.15 h. en la 3ª planta.**

E-mail: perinatal@cop.es

PSICOLOGÍA POSITIVA APLICADA

Tomar contacto con profesionales que se dedican a la Psicología Coaching y la formación desde el enfoque de las fortalezas y las emociones positivas para poder compartir diferentes formas de trabajo y experiencias en el uso de estas herramientas. **Próxima reunión, 24 de enero a las 16.00 h. Videoconferencia.**

E-mail: psicologiapositiva@cop.es

PSICOLOGÍA, VIDEOJUEGOS Y ESPORTS

Estudiar y analizar la Psicología en los videojuegos y esports, así como sus aplicaciones prácticas.

E-mail: grupostrabajo@cop.es

PSICOLOGÍA Y ADICCIONES

Desarrollar una línea de trabajo dirigida al incremento del conocimiento del papel del psicólogo en las drogodependencias y en otras adicciones.

E-mail: psicologiayadicciones@cop.es

PSICOLOGÍA Y ARTES AUDIOVISUALES Y ESCÉNICAS

Promoción de la Psicología dentro del ámbito audiovisual, abriendo así otras expectativas profesionales para los psicólogos. **Próxima reunión, 18 de enero a las 12.00 h. en la 3ª planta.**

E-mail: psico.mediosarte@cop.es

PSICOLOGÍA Y DOLOR

Promover el estudio y la investigación psicológica del dolor en general y de la fibromialgia en particular. **Próxima reunión, 26 de enero a las 18.30 h. Videoconferencia.**

E-mail: psicologiaydolor@cop.es

PSICOLOGÍA Y ECONOMÍA

La Psicología Aplicada a la conducta económica, profundizando en el estudio, investigación y difusión de las variables, procesos y mecanismos psicológicos a través de los cuales se produce el comportamiento económico.

E-mail: psicoeconomia@cop.es

PSICOLOGÍA Y MARKETING, PUBLICIDAD Y CONSUMO

Estudio y debate sobre el desarrollo y aplicaciones de la Psicología y su relación con el marketing, la publicidad, el comportamiento del consumidor, las nuevas formas de comunicación con clientes y la experiencia de compra. **Próxima reunión, 25 de enero a las 18.00 h. en la 3ª planta.**

E-mail: psico-mk@cop.es

PSICOLOGÍA Y MEDITACIÓN

Tradiciones meditativas, marcos conceptuales y ámbitos de aplicación en Psicología.

E-mail: psicologiaymeditacion@cop.es

PSICOLOGÍA Y PSICOTERAPIA TRANSPERSONAL

Facilitar, desde una perspectiva científica y humana, el desarrollo y difusión (en ámbitos académicos y no académicos) de la Psicología y la Psicoterapia. **Próxima reunión, 26 de enero a las 20.00 h. Videoconferencia.**

E-mail: transpersonal@cop.es

PSICOLOGÍA Y SALUD LABORAL

Destacar el papel del psicólogo en la evaluación, prevención e intervención de los riesgos psicosociales y el fomento de la salud en el ámbito laboral. **Próxima reunión, 10 de enero a las 18.30 h. en la 3ª planta.**

E-mail: saludlaboral@cop.es

PSICOLOGÍA Y SEXOLOGÍA

Fomentar la sexología como ámbito profesional, riguroso y científico, ante los profesionales de la Psicología, el resto de ámbitos profesionales y ante la sociedad.

E-mail: grupostrabajo@cop.es

PSICOLOGÍA Y TÉCNICAS SENSORIOMOTRICES

Ampliar las herramientas del psicólogo clínico a través del análisis y aplicación de técnicas corporales y vivenciales. **Próxima reunión, 13 de enero a las 13.00 h. Videoconferencia.**

E-mail: psicocorporal@cop.es

PSICOLOGÍA Y TECNOLOGÍA

Trabajar sobre las nuevas tendencias de trabajo, innovación y uso de nuevas tecnologías en interacción humana y de las personas con los sistemas y programas informáticos para comprender las aportaciones y descubrimientos que desde la ciencia psicológica existen y se pueden desarrollar en este campo.

E-mail: psicotic@cop.es

PSICOLOGÍA Y VIOLENCIA DE GÉNERO

Llevar a cabo actuaciones de investigación, sensibilización, divulgación e intervención para mejorar y unificar los modelos de intervención existentes desde una perspectiva de género. **Próxima reunión, 24 de enero a las 20.00 h. Videoconferencia.**

E-mail: violenciadegenero@cop.es

PSICÓLOGOS DE URGENCIAS, EMERGENCIAS Y CATASTROFES

Trabaja sobre nuevas técnicas y procedimientos de intervención, duelo, etc. con el fin de ser un referente en la Psicología de Emergencias. **Próxima reunión, 26 de enero a las 19.00 h. Videoconferencia.**

E-mail: gecopm@cop.es

PSICÓLOGOS SANITARIOS SIN LA ESPECIALIDAD EN LA SANIDAD PÚBLICA

Contribuir a la mejora de las condiciones profesionales de psicólogos sanitarios sin la Especialidad en la Sanidad Pública.

E-mail: grupostrabajo@cop.es

PSICOMOTRICIDAD

Servir de espacio de difusión, apoyo, promoción e información para el psicólogo/psicomotricista, dando a conocer la psicomotricidad en todos sus ámbitos de intervención. **Próxima reunión, 27 de enero a las 13.00 h. en la 3ª planta.**

E-mail: psicomotricidad@cop.es

PSICOONCOLOGÍA Y PSICOLOGÍA EN CUIDADOS PALIATIVOS

Difundir las funciones del psicólogo en Oncología y en cuidados paliativos y promover el conocimiento en estos campos asesorando a los colegiados que así lo soliciten.

E-mail: grupoonco@cop.es

PSICOTERAPIA HUMANISTA

Estudio de los diversos modelos de psicoterapia humanista. Sus objetivos son: difundir y dar a conocer entre los participantes las diferentes corrientes psicológicas encuadradas dentro de la Psicología humanista.

E-mail: grupostrabajo@cop.es

RORSCHACH Y TÉCNICAS PROYECTIVAS

Promover un espacio de intercambio y reflexión entre psicólogos que utilizan o desean utilizar el Rorschach y los métodos proyectivos en sus diferentes áreas de actuación, compartiendo los avances que se vayan produciendo en dichas técnicas. **Próxima reunión, 13 de enero a las 10.00 h. Videoconferencia.**

E-mail: rorschach@cop.es

SENSIBILIZACIÓN EN SEGURIDAD VIAL

Analizar el papel de los profesionales de la Psicología en el ámbito de una Educación Vial, para conseguir la máxima sensibilización y cambio de actitudes.

E-mail: gt.seguridad.vial@cop.es

TCA Y TRATAMIENTO PSICOLÓGICO DE LA OBESIDAD

Desarrollo del campo de la intervención en los TCA y el tratamiento de la obesidad y el sobrepeso, desde un enfoque psicológico. **Próxima reunión, 17 de enero a las 10.00 h. en la 3ª planta.**

E-mail: psico.tca@cop.es

TERAPIA ASISTIDA POR ANIMALES

Promocionar el conocimiento de las modalidades de intervención con animales como asistentes en terapias psicológicas, tales como la agorafobia, depresión, alzheimer, ansiedad, etc.

E-mail: terapianimales@cop.es

TERAPIA BREVE ESTRATÉGICA

Espacio de encuentro para los profesionales de la Psicología Clínica en el que comparta su trabajo y experiencias relacionadas con el empleo de la Terapia Breve Estratégica. **Próxima reunión, 20 de enero a las 10.00 h. en la 3ª planta.**

E-mail: c.cattaneo@cop.es

TERAPIA FOCALIZADA EN LA EMOCIÓN

Tener un lugar de encuentro entre profesionales de la Psicología que trabajan desde el marco de la Terapia Focalizada en la Emoción.

E-mail: grupostrabajo@cop.es

TERAPIA NARRATIVA

Crear un espacio para la difusión, el desarrollo y la investigación de la Terapia Narrativa, a través de revisión de textos, reflexiones críticas, supervisión y presentación de casos y ofertas formativas.

E-mail: grupoterapianarrativa@cop.es

TRASTORNOS DE LA PERSONALIDAD

Estudio de los modelos de terapia para el tratamiento psicológico de los trastornos de la personalidad.

E-mail: grupostrabajo@cop.es

TRASTORNOS DEL ESPECTRO AUTISTA

Crear un espacio de referencia para profesionales interesados en autismo, con el fin de tratar temas de actualidad, atendiendo a los diversos ámbitos: educativo, clínico y social.

E-mail: grupostrabajo@cop.es

TRAUMA COMPLEJO, NEUROBIOLOGÍA Y PERSONALIDAD. ESTUDIO Y APLICACIÓN CLÍNICA

Estudio del impacto del trauma complejo en el desarrollo del sistema nervioso y las repercusiones en la personalidad y la sintomatología clínica.

E-mail: grupostrabajo@cop.es

Nota informativa: Si desea participar en alguno de los grupos, contacte previamente a través del correo electrónico: grupostrabajo@cop.es

FORMACIÓN CONTINUA

Información general

La oferta formativa del Colegio Oficial de la Psicología de Madrid facilita el desarrollo profesional permanente de los y las profesionales de la Psicología para la mejora de su praxis profesional.

Las actividades formativas se desarrollan en un contexto de aprendizaje desde una metodología teórica/práctica, cuyo objetivo es dotar a los psicólogos y psicólogas de habilidades, herramientas y técnicas actualizadas para poder ayudar a las personas en su proceso de cambio de una forma rápida y eficaz. Cada participante cuenta con un espacio donde poder interaccionar con otros profesionales que comparten sus inquietudes y deseos de aprender, mejorar y compartir sus conocimientos, actuaciones y experiencias, desde la práctica y para la práctica profesional.

El Colegio con el compromiso de facilitar y acompañar en la profesión, pone a su disposición un amplio catálogo de cursos impartidos por docentes expertos en cada área de la Psicología. Desde el Departamento de formación se ofrecen cursos, conferencias, jornadas, másters y expertos de Psicología a distancia y presenciales, dirigidos a psicólogos/as y estudiantes de los últimos cursos del Grado de Psicología.

Las personas interesadas en ampliar la información pueden dirigirse a la página Web colegial (www.copmadrid.org/web/formacion).

Más información: Telf: 91 541 99 99 · E-mail: formacion@cop.es

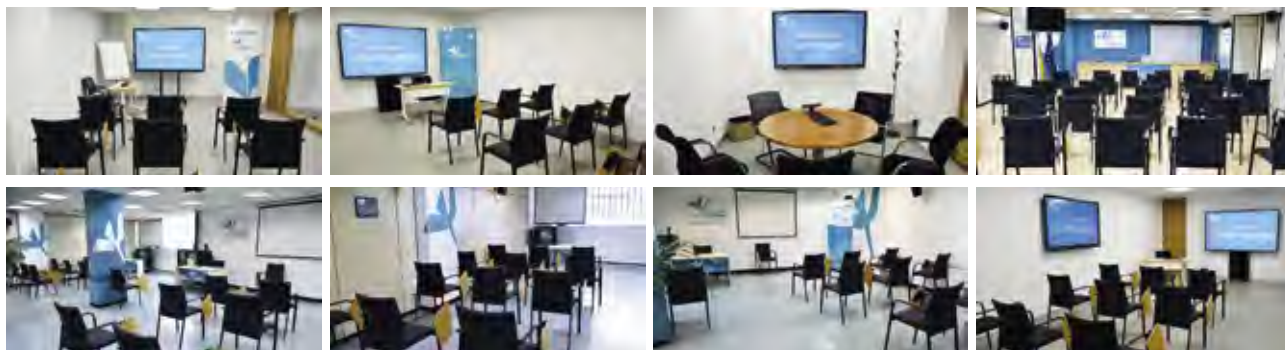

Jornadas Profesionales



ENCUENTRO DE BUENAS PRÁCTICAS. CÓD. SISAL2310



Organizado por la Sección de Psicología de la Intervención Social del Colegio Oficial de la Psicología de Madrid.

El trabajo dentro del ámbito de la Psicología de Intervención Social se define por contar con un espectro muy amplio de actuación. Tanto la diversidad de las cuestiones, personas y situaciones a las que se debe hacer frente, como el diseño de herramientas creativas e innovadoras que nos sirvan para intervenir con los diferentes colectivos y grupos. Como Colegio de la Psicología es importante generar un espacio de intercambio de experiencias y buenas prácticas que facilite a todos y todas las profesionales de la Psicología estar en contacto con estas herramientas innovadoras y facilitar los procesos de aprendizaje colaborativo.

Ponentes: Guillermo Fouce Fernández, Zzen Mayordomo González, Alejandro Jilberto Herrera, Tania Isabel Isurza Calizaya, Iria Noa de la Fuente Roldán, Esteban Sánchez Moreno y José Manuel García Busto.

Duración: 2 horas.

Fecha: 24 de enero de 2023, de 18.00 a 20.00 h.

Entrada libre previa inscripción.

Presencial

Videoconferencia

JORNADA INTERNACIONAL DE PRÁCTICA PSICOLÓGICA EN EMERGENCIAS. CÓD. J2301



Organizada por el Grupo de Trabajo de Urgencias, Emergencias y Catástrofes del Colegio Oficial de la Psicología de Madrid.

Mediante esta actividad se pretende profundizar en el aprendizaje de técnicas de intervención psicológica en situaciones de emergencia, de manera eminentemente práctica. Para ello, se llevarán a cabo una serie de talleres y conferencias con profesionales expertos y expertas de reconocido prestigio a nivel nacional e internacional, con la inestimable presencia del profesor Mooli Lahad, psicólogo israelí, pionero en este campo y especialista en psicotrauma, conocido por sus métodos creativos de intervención y tratamiento del estrés.

La participación en esta Jornada dotará a los asistentes de conocimientos en Psicología de Emergencias, y mayor seguridad para su puesta en práctica ante posibles situaciones de crisis, en las que la intervención psicológica se convierta en un elemento crucial.

Ponentes: Andrés Cuartero Barbanoj, María Paz García Vera, Dolores Mosquera Barral y Mooli Lahad.

Duración: 8 horas.

Fechas: Sábado, 11 de febrero de 2023, de 9.00 a 19.30 horas.

Inscripción: 60 € (10 % descuento para todos/as los/as colegiados/as desempleados/as, colegiados/as jubilados/as y estudiantes asociado/as).

Presencial

JORNADA PAPEL DE LA NEUROPSICOLOGÍA EN EL TRATAMIENTO DE LAS ADICCIONES. CÓD. J2302



Programa:

9:30 a 10:00 h. Apertura y bienvenida a la Jornada. **Patricia Sampedro Piquero.**

10:00 a 11:00 h. Evaluación neuropsicológica en la adicción. **José María Ruíz Sánchez de León.**

11:00 a 12:00 h. Influencia del estado cognitivo en la recuperación de la adicción. **María Pozas García.**

12:00 a 12:30 h. Descanso.

12:30 a 13:30 h. Neuropsicología y Chemsex. **Alicia González Baeza.**

13:30 a 14:30 h. Adicciones y género: avances y retos desde la Neurociencia. **María Flores López.**

14:30 a 16:00 h. Descanso.

16:00 a 17:00 h. Adicción a Internet y funciones ejecutivas. **Elena Bernabéu Brotóns.**

17:00 a 18:00 h. Eje Impulsividad/compulsividad en la adicción e influencia en la recuperación. **Sara Morales Alonso.**

18:00 a 18:30 h. Descanso.

18:30 a 19:30 h. Programas de intervención neuropsicológica en adicciones basados en la evidencia. **Esperanza Vergara Moragues.**

19:30 a 20:00 h. Cierre de la Jornada y Conclusiones. **Patricia Sampedro Piquero.**

Fecha: Jueves, 9 de marzo de 2023.

Inscripción: 45 € (10 % descuento para todos/as los/as colegiados/as desempleados/as, colegiados/as jubilados/as y estudiantes asociado/as).

Presencial

¿Busca un profesional de la
Psicología colegiado?

Acceda al Directorio de Centros y Consultas de
Psicología del Colegio Oficial de la Psicología de Madrid

Ya hay más de 3.000 psicólogas y psicólogos inscritos





XI EDICIÓN EXPERTO/A EN INTERVENCIÓN PSICOLÓGICA CON VÍCTIMAS DE VIOLENCIA DE GÉNERO. CÓD. X2303

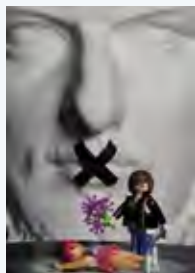

La violencia de género no sólo es la violencia que un hombre desarrolla contra la mujer que es o fue su pareja sentimental. La violencia de género engloba todas las acciones sociales, culturales e individuales que atentan contra el bienestar y los derechos de las mujeres y que se desarrollan contra éstas por el mero hecho de ser mujeres y, por tanto, por ser consideradas inferiores o subordinadas a los hombres. Una de sus manifestaciones es el maltrato en la pareja, el comportamiento que despliega un hombre que quiere dominar, controlar, poseer a la mujer que dice querer y que abarca un amplio abanico de violencia, física, psicológica, económica, social, sexual etc... Éste es uno de los grandes problemas tanto de nuestra sociedad actual como de nuestra historia. Un volumen muy alto de mujeres, niñas y niños sufren este problema en nuestro país y en el mundo. Indirectamente muchos hombres también lo padecen, como, por ejemplo, tienen que sufrir un trauma difícilmente recuperable los padres, hermanos... de las mujeres asesinadas por sus parejas. En este curso nos vamos a centrar en

estudiar y explicar este tipo de violencia de género así como en la intervención psicológica que desarrollar con las mujeres y niño@s que la han sufrido para eliminar las secuelas que pudo dejar en ell@s. Como profesionales tenemos la responsabilidad de comprender a fondo este fenómeno así como conocer la metodología psicológica para atender a las mujeres y menores supervivientes de la violencia de género puesto que estas cifras nos indican que va a ser frecuente que en nuestro desempeño profesional nos encontremos con esta problemática. Este curso pretende facilitar este conocimiento y las capacidades para aplicarlo. Si no le damos la espalda a la violencia podremos acabar con ella.

Ponentes: Olga Barroso Braojos, Beatriz Arizmendi González, Israel Berenguer Muñoz, Beatriz Córdoba Castellanos, Nuria Mateos de la Calle, Pablo Nieva Serrano, Iñaki Lajud Alastrué, Elisabeth Ortega Suárez, Paula Roldán Gutiérrez y Miren Itxaso Sasiain Villanueva.

Duración: 142 horas.

Fecha de inicio: 13 de enero de 2023.

Inscripción: 1.100€ (10 % descuento para todos/as los/as colegiados/as desempleados/as, colegiados/as jubilados/as y estudiantes asociado/as).

Presencial

VIII EDICIÓN EXPERTO/A EN HIPNOSIS CLÍNICA. CÓD. X2302



La hipnosis como procedimiento terapéutico, puede ser considerada como una de las técnicas más antiguas que se conocen para provocar cambios en los procesos cognitivos, afectivos, psicofisiológicos, perceptuales y conductuales a través de la sugestión (González Ordi, 2013). La hipnosis resulta una herramienta de tratamiento valiosa para una amplia variedad de problemas psicológicos y/o médicos, ayudando a mejorar la calidad de vida de los pacientes sustancialmente (Brann, Owens y Williamson, 2012; Elkins, 2017; Nash y Barnier, 2012).

Existe evidencia científica sobre la eficacia clínica de la hipnosis, contrastada a través de estudios clínicos controlados y aleatorizados y de estudios de metaanálisis, especialmente centrados en la hipnosis como potenciador de la terapia cognitivo-conductual, el manejo de la ansiedad y el estrés emocional, depresión, dolor agudo y crónico, el manejo de efectos adversos de la quimioterapia, el manejo de la ansiedad y dolor en procedimientos médicos invasivos, trastornos Psicósomáticos, problemas gastrointestinales – intestino irritable, trastornos del sueño – insomnio, estrés agudo y postraumático y trastornos disociativos y conversivos (González Ordi, 2018). El presente curso pretende dar a conocer de forma eminentemente aplicada los diversos procedimientos hipnóticos existentes para ayudar al tratamiento de estas patologías, desde una perspectiva eminentemente cognitivo-conductual y biopsicosocial.

Ponentes: Héctor González Ordi y Pilar Capilla Ramírez.

Duración: 100 horas.

Fecha de inicio: 13 de enero de 2023.

Inscripción: 900 € (10 % de descuento a todos los colegiados/as de Madrid desempleados/as, jubilados/as y estudiantes asociados/as).

Presencial

EXPERTO/A EN LA TÉCNICA DE LA CAJA DE ARENA. CÓD. X2304



Dentro de las técnicas proyectivas, ampliamente utilizadas en la práctica clínica, la caja de arena es una técnica de referencia. Permite que el paciente plasme a través de las figuras aspectos personales, tanto conscientes como inconscientes: una de las fortalezas de este tipo de técnicas es que la persona desconoce qué se busca cuándo se pone en práctica, con premisas abiertas, dando pie a que hilvane una historia cargada de aspectos autobiográficos. Para poder usarla es necesario recibir una correcta formación y entender el alcance de la técnica así como conocer sus limitaciones, para poder integrarla en el proceso de evaluación e intervención más amplio que cada psicólogo realiza desde otras corrientes psicológicas.

Ponentes: Jacobo Ozores Eizmendi, Enrique Carlos Uribe Schiaffino, Federico Corchén Nelli y Gabriel Hernández Cahua.

Duración: 100 horas.

Fecha de inicio: 20 de enero de 2023.

Inscripción: 875 € (10 % descuento para todos/as los/as colegiados/as desempleados/as, colegiados/as jubilados/as y estudiantes asociado/as).

Presencial

III EDICIÓN DEL EXPERTO/A EN INTERVENCIÓN PSICOLÓGICA CON MENORES VÍCTIMAS DE VIOLENCIA DE GÉNERO. COD. O2305



Las y los menores víctimas de violencia de género suelen ser las personas más invisibles de este tipo de violencia. Cuesta mucho entender que las niñas y niños se ven inmersos en procesos traumáticos enormemente dolorosos y aterradores, en los cuales no saben cómo entender, ni manejar, cuando viven en un entorno donde su modo de relación es la violencia, donde las personas que deben de protegerles en su ámbito más íntimo, en sus propias casas, se dañan y son dañadas. Con este curso, ideado desde la perspectiva más práctica posible, persigue el objetivo de que los psicólogos y las psicólogas sean capaces de afrontar y conocer

con más profundidad los escenarios donde se desarrolla la violencia de género, los agentes implicados, el proceso emocional de estos niños y niñas por el que les obligan a transitar y su fuerte impacto es su desarrollo físico y psico afectivo. De la misma forma, veremos un modo de intervención, y herramientas útiles para los y las profesionales que nos dediquemos a la importante y ardua tarea de acompañarlos en estos procesos, a la vez que se les muestra una forma de relación diferente y positiva, bien tratante con un adulto.

Coordinadora: María Rufo Nieto.

Duración: 100 horas.

Fecha: Del 20 de enero al 20 de junio de 2023.

Precio: 500 € (10 % de descuento a todos los colegiados de Madrid desempleados/as, jubilados/as y estudiantes asociados/as).

Online

IV EDICIÓN EXPERTO/A EN TRASTORNOS DE LA CONDUCTA ALIMENTARIA. CÓD. X2305



Este curso comienza con una revisión profunda de los Trastornos de la Conducta Alimentaria, diagnóstico y tratamiento ampliándolo con la variable Dependencia Afectiva y continuamos entrenando a los futuros especialistas en TCA en las habilidades necesarias para el tratamiento de las personas aquejadas de un Trastorno de la Conducta Alimentaria y sus familias.

Los participantes recibirán una supervisión teórica y práctica del tratamiento de los TCA, que conformarán un equipo reflexivo que debatirá y decidirá junto con el/la terapeuta el diagnóstico, los objetivos y las técnicas a poner en práctica en la intervención de cada caso.

Ponentes: María Contreras Galocha, Silvia Ortega Membrilla, José Miguel Budia Velo, Andrea de la Vega Martel, Beñat del Barco Gastearena e Isabel Campos del Portillo.

Duración: 110 horas.

Fecha de inicio: 2 de febrero de 2023.

Inscripción: 850 € (10 % descuento para todos/as los/as colegiados/as desempleados/as, colegiados/as jubilados/as y estudiantes asociado/as).

Presencial

EXPERTO/A EN PSICOLOGÍA AUDIOVISUAL Y ESCÉNICA. CÓD. X2301



Tras cuatro ediciones del Curso "Formación Básica en Psicología Audiovisual y Escénica", en el que se exponían de forma sucinta las posibilidades de intervención psicológica en el ámbito artístico (teatral, audiovisual, musical, dancístico...), hemos considerado necesario ampliar esta formación a un curso de experto, en el que podamos profundizar en las materias y recursos psicológicos que pueden optimizar el trabajo de creadores, intérpretes y directores de equipos artísticos y desarrollar de forma más exhaustiva metodologías prácticas que doten al alumnado de herramientas con las que desenvolverse de forma eficaz en este ámbito emergente para los psicólogos y psicólogas.

Coordinadora: Ana María Fernández Rodríguez.

Duración: 100 horas.

Fecha: Del 3 de febrero al 17 de junio de 2023.

Precio: 950 € (10 % de descuento a todos los colegiados de Madrid desempleados/as, jubilados/as y estudiantes asociados/as).

Online

Presencial

III EDICIÓN EXPERTO/A EN PSICODIAGNÓSTICO A TRAVÉS DE PRUEBAS PROYECTIVAS. HERRAMIENTAS DE COMPRENSIÓN EN NIÑOS, ADOLESCENTES Y ADULTOS. CÓD. XO2304

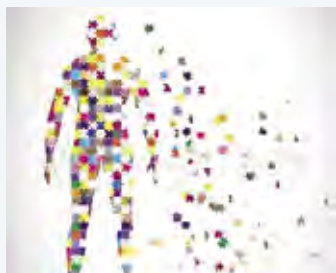

Programa online de formación en psicodiagnóstico, orientado al entrenamiento teórico y práctico del proceso de evaluación de adultos, adolescentes y niños sirviéndonos de instrumentos proyectivos como base de la comprensión del sujeto.

Ponentes: Esther Roperti Páez-Bravo, Marisol Valado Rodríguez, Amparo Bastos Flores, Estela Arriagada Vavrikova, Carolina Alises Ropero, Florencia Poy Carulli, Marta Fernández Arcos, Pedro Ortiz Cermeño y M^a Eugenia Giraudo.

Duración: 100 horas.

Fechas: Del 4 de febrero al 31 de octubre de 2023.

Inscripción: 585 € (10 % descuento para todos/as los/as colegiados/as desempleados/as, colegiados/as jubilados/as y estudiantes asociados/as).

Online

II EDICIÓN EXPERTO/A EN PSICOLOGÍA COACHING DEPORTIVO. CÓD. XO2303



En este curso los/as participantes aprenderán una estrategia psicológica eficaz en modificación de la conducta, crecimiento personal y desarrollo deportivo. Ampliarán su repertorio de intervención, conseguirán integrarse en el mercado laboral y realizarán un ejercicio de exploración personal donde podrán impulsar sus proyectos.

Horas de formación reconocidas para la Acreditación Nacional del Psicólogo Experto en Psicología del Deporte del Consejo General de la Psicología en España.

Ponentes: Alejo García-Naveira, Isabel Aranda García, Ana de Cevallos Rodríguez, José Antonio Montero Gago, Roberto Ruiz Barquín, Juan Pedro Vegas Rodríguez, Alexi Ponce Hernández, José Ángel Ortiz Gordo, Fátima Sánchez Beleña, Marcelo Roffé, Enrique Cantón Chirivella, Alba Villamediana Sáez, Carla Rodríguez Caballero, Pasquale Rosania, Raúl Zamorano Cauto y Patricia Rosillo Marchante.

Duración: 150 horas.

Fecha de inicio: 7 de febrero de 2023.

Inscripción: 790 € (10 % de descuento a todos los colegiados/as de Madrid desempleados/as, jubilados/as y estudiantes asociados/as).

Online

EXPERTO/A EN PSICOLOGÍA AERONÁUTICA. CÓD. SM2302



El transporte aéreo ha evolucionado mucho desde sus comienzos, dando lugar a que determinadas disciplinas relacionadas con el desarrollo de la seguridad hayan tenido su espacio en el sector aeronáutico y aeroespacial. La Psicología ha sido una de estas disciplinas, y en un sistema tan regulado como es el aeronáutico, se debe cumplir con los requisitos que las autoridades dictan y exigen, para su buen funcionamiento. Esta formación especializada dentro de la Psicología reúne todas las características básicas requeridas por el Consejo General de la Psicología de España y la Agencia Estatal de Seguridad Aérea para obtener la acreditación de Psicólogo/a Aeronáutico/a, por la vía de formación, siempre que se cumplan los requerimientos especificados por la autoridad competente.

Ponentes: Pilar Moreno Olivas, Ignacio Ares Rouco, Celia Ávila-Rauch, Clara Cuesta Muñoz, Marisol de Mena Serrano, Sonia Fínez de Lera, Carmen Linares Miquel, Gabriela López García, Elena López Santiago, Mercè Mondéjar Valencia, Lorenzo Mora Rodríguez, Luis A. Ortega Martínez, José Manuel Ponz Cantó, Fernando Gómez Codina y Yolanda Sánchez Cembellín.

Duración: 400 horas.

Fechas: Del 24 de febrero al 15 de diciembre de 2023.

Inscripción: 1.600 € (10 % descuento para todos/as los/as colegiados/as desempleados/as, colegiados/as jubilados/as y estudiantes asociado/as).

Semipresencial

III EDICIÓN EXPERTO/A ONLINE EN PSICOLOGÍA Y ESPORTS. CÓD. XO2302



Actualmente los psicólogos/as no tienen una formación especializada para trabajar en los esports, por lo que este experto complementará esta necesidad profesional. Recientemente el Colegio ha firmado un convenio de colaboración para promocionar el ejercicio profesional de las psicólogas y psicólogos en el sector de los esports.

En este experto, los/as participantes aprenderán sobre el sector de los esports, la intervención psicológica con gamers, equipos y entrenadores, así como cuestiones relevantes en la intervención online y las experiencias profesionales de psicólogos/as en clubes de esports.

Desde una perspectiva de crecimiento personal y la mejora del rendimiento del gamer, los/las participantes ampliarán su conocimiento, competencias y eficacia de intervención, facilitando la integración al mercado laboral de los esports.

Este experto cuenta con profesores de primer nivel y tiene un marcado perfil internacional, con ponentes de diferentes países, sin barreras geográficas, tal y como es el sector de los esports, por lo que el curso es 100% online.

Horas de formación reconocidas para la Acreditación Nacional del Psicólogo Experto en Psicología del Deporte del Consejo General de la Psicología en España.

Ponentes: Alejo García-Naveira, Jaime Callejas de la Pinta, Martina Cubric, Antonio de la Cuesta Serrano, Alejandro Díaz, Francisco Javier García Taboada, Martín Jiménez Toribio, Marta Isabel Labrador Méndez, Alba Azahara López Pérez, Guillermo Mendoza, Alejandro Núñez Rodríguez, Ismael Pedraza, Orlando Portillo, Roberto Ruiz-Barquín, Fátima Sánchez Beleña, Diana Sánchez Sánchez, Hugo Sánchez, Alejandro Suárez López, Jonathan Torrent Sahuquillo, Jonathan Tolosa Arroyo y Javier Zafra de Jáudenes.

Duración: 150 horas.

Fecha de inicio: 1 de marzo de 2023.

Inscripción: 790 € (10 % de descuento a todos los colegiados/as de Madrid desempleados/as, jubilados/as y estudiantes asociados/as).

Online

WWW.COPMADRID.ORG





CURSO CÓMO SER UN/A PSICÓLOGO/A A DOMICILIO. CÓD. 02109



En este curso se adquirirán y mejorarán competencias y habilidades para el desarrollo de la Psicología a domicilio, conociendo las características de la atención domiciliaria y sus elementos diferenciales respecto a la que se realiza en consulta. Se abordarán los trastornos que tienen mayor prevalencia en el entorno domiciliario conociendo aspectos claves del encuadre, empezando por la atención telefónica y su importancia, la evaluación con la observación como técnica elegida y la intervención en sus diferentes niveles de actuación, así como las situaciones comprometidas y conflictivas que pueden darse en el entorno domiciliario. Además, esta acción formativa ofrece pautas para el diseño y aplicación de tratamientos individualizados adaptados a la problemática específica de cada caso.

Ponentes: Natalia Pedrajas, Katya Vázquez Quer, Roberto Castillejo Río, Carla Rodríguez Caballero, Almudena García Junceda.

Duración: 30 horas. Tiempo límite para realizarlo 2 meses desde la matrícula.

Es una actividad online autoadministrada donde cada alumno controla su ritmo de trabajo con tutorías por parte de la coordinadora experta. Es de acceso libre tras la matrícula.

Inscripción: 150 € (10 % de descuento a todos los Psicólogos/as colegiados/as de Madrid desempleados/as, jubilados/as).

Online

V EDICIÓN SUPERVISIÓN DE CASOS CLÍNICOS



En esta actividad formativa se analizarán y supervisarán casos clínicos, explorando posibles problemas que pueden surgir en la relación terapeuta-paciente, plantear nuevas hipótesis de trabajo, resolver dudas o dificultades que surjan a los psicólogos/as a lo largo del proceso terapéutico. Dicha revisión de casos podrá realizarse desde uno de los 4 enfoques principales (psicoanálisis-psicodinámico, cognitivo-conductual, humanista, sistémico), a través de supervisores acreditados con una larga trayectoria y experiencia profesional supervisando casos.

Destinatarios: Profesionales de la Psicología, con formación previa en el enfoque elegido. Puedes asistir trayendo algún caso para supervisar o acudir como oyente.

Enfoque Humanista (solo presencial): Julián Martín-Aragón. 27 de enero, 24 de febrero, 24 de marzo, 19 de mayo y 16 de junio de 2023.

Enfoque Cognitivo-Conductual (solo online): Montserrat Montañó Fidalgo. 3 de febrero, 3 de marzo, 14 de abril, 26 de mayo y 23 de junio de 2023.

Enfoque Psicoanalítico-Psicodinámico (presencial y online): Ana M^a Abello Blanco. 13 de enero, 10 de febrero, 10 de marzo, 21 de abril, 2 de junio y 30 de junio de 2023.

Horario: Viernes, de 12.00 a 14.30 h.

Duración: 2 horas y media por sesión.

Inscripción: 160€ exceptuando enfoque psicoanalítico-psicodinámico 190€ (descuento a los miembros de la Sección de Psicología Clínica, de la Salud y Psicoterapia y a todos los colegiados/as de Madrid desempleados/as, jubilados/as) o 50€ exceptuando enfoque psicoanalítico-psicodinámico 60 €.

Presencial

Online

BECAS Y AYUDAS PARA COLEGIADOS Y COLEGIADAS



SEMINARIO NUEVAS PERSPECTIVAS EN LA PSICOTERAPIA DE LOS TRASTORNOS ALIMENTARIOS



Organizado por la Sección de Psicología Clínica, de la Salud y Psicoterapia y la Sociedad Española de Medicina Psicosomática y Psicoterapia.

Los Trastornos alimentarios no son un problema con la comida; eso ya lo sabe todo el mundo pero, en la clínica, se siguen tratando como siempre: con malos resultados, alto índice de abandonos y mucha frustración en pacientes y terapeutas.

A pesar de la permanente creación de nuevas técnicas de intervención, los resultados no son todo lo buenos que desearíamos: cerca del 50 % de los pacientes abandonan precozmente, entre 8 y 10 % empeora y solo mejoran de forma significativa ¡un 30 %! Y es que el motivo de consulta nunca es el (único) problema.

En este Seminario se presentará otra forma de mirar al paciente, más allá de una etiqueta diagnóstica y el consiguiente tratamiento protocolizado. Para ayudar a entender por qué estas pacientes "mienten y son manipuladoras", "no hacen caso", "son hostiles" ... y todos los tópicos al uso.

Se abordará cómo el trastorno alimentario es un proceso adaptativo para tolerar una experiencia traumática de diferente naturaleza, habitualmente silenciada (incluso normalizada) y como ayudar a los/as pacientes a asociar afectos, emociones, con los síntomas alimentarios. La alimentación es el primer momento de socialización y está siempre asociada a la comunicación de afectos: ese es el problema.

Ponente: José Luis Marín López.

Duración: 4 horas.

Fecha: lunes, 9 de enero de 2023, de 16.30 a 20.30 h.

Inscripción: Gratuita para psicólogos/as colegiados/as, psicólogos/as asociados/as y estudiantes asociados/as del Colegio Oficial de la Psicología de Madrid, con prioridad en la inscripción para los Miembros de la Sección de Psicología Clínica, de la Salud y Psicoterapia.

Presencial

Videoconferencia

CURSO PSICOTERAPIA EMOCIONAL SISTÉMICA: ADULTOS Y FAMILIA. CÓD. C2302



Cada vez hay más conciencia en el ámbito clínico de la necesidad de entender a los pacientes desde un enfoque familiar, con una mayor perspectiva, teniendo en cuenta los factores relacionales establecidos en sus familias de origen.

Por ello, desde diferentes sectores de la Psicología, en los últimos años, está surgiendo una demanda por parte de los profesionales de la salud hacia el área de la Terapia Familiar Sistémica: ámbito social, educativo, clínico, coaching sistémico, entorno laboral sistémico...

Surgiendo por lo tanto una mayor demanda de formaciones específicas en esta corriente de psicoterapia, dirigida a psicólogos, no sólo clínicos sino de todas las especialidades.

Se trata de un curso en el cual se expondrán modelos de intervención y métodos de trabajo desde la Terapia Familiar Sistémica adaptados a los diferentes miembros de la familia.

Este curso pretende ser para los alumnos, un primer acercamiento al trabajo desde la Terapia Familiar Sistémica y que conozcan, de manera general, la diferencia con otros paradigmas, y las diferentes herramientas que se utilizan.

Ponentes: Eva Palomino Cantero, Eduardo Torres Celdrán, Noa Sánchez-Cabezudo Hernández, Blanca Álvarez Crespo y Mónica Fraca Villar.

Duración: 25 horas.

Fecha de inicio: 13, 16, 20, 23 y 27 de enero de 2023, lunes y viernes de 9.30 a 14.30 h.

Inscripción: 175 € (10 % descuento para todos/as los/as colegiados/as desempleados/as, colegiados/as jubilados/as y estudiantes asociado/as).

Solicitada acreditación a la Comisión de Formación Continuada de las Profesiones Sanitarias de la Comunidad de Madrid con fecha 27 de octubre de 2022

Presencial

NUEVAS FORMAS DE REPRODUCCIÓN ASISTIDA, DUELOS Y VINCULACIÓN AFECTIVA. CÓD. O2301



Este curso pretende ofrecer un espacio de actualización ante las nuevas realidades que nos muestra la sociedad y que se representan en la clínica.

Los avances de la ciencia en la reproducción asistida están más que instaurados y los psicólogos y psicólogas nos encontramos con estas realidades en consulta, que llevan a la necesidad de actualizar nuestros conocimientos y aunar la evidencia científica que existe en relación con el tema en este terreno.

El curso pretende dotar de manejo clínico para el trabajo con parejas, hombres y mujeres que se encuentran en procesos de reproducción asistida.

Ponentes: Raquel Huescar Párraga y Raquel Reyes Torres.

Duración: 12 horas.

Fechas: Del 16 de enero al 13 de febrero de 2023.

Precio: 140 € (10 % de descuento a todos los colegiados de Madrid desempleados/as, jubilados/as y estudiantes asociados/as).

Solicitada acreditación a la Comisión de Formación Continuada de las Profesiones Sanitarias de la Comunidad de Madrid con fecha 27 de octubre de 2022

Online

ANÁLISIS DE CASOS CLÍNICOS PSICOTERAPIA BREVE ESTRATÉGICA. CÓD. C2310



Seguimiento de la formación Curso Experto/a La táctica del cambio - Aplicación clínica de la Psicoterapia Breve Estratégica en la senda de Palo Alto.

El objetivo de esta formación es analizar y supervisar los casos clínicos presentados por los participantes, explorando las tres áreas de actuación del modelo estratégico: la estrategia, la comunicación y la relación terapéutica.

Ponentes: Belén Ortega Bellé y Carlo Cattaneo.

Duración: 12 horas.

Fechas: 23 de enero, 20 de febrero, 27 de marzo, 17 de abril, 22 de mayo y 19 de junio de 2023, lunes de 10.00 a 12.00 h.

Inscripción: 100 € (10 % descuento para todos/as los/as colegiados/as desempleados/as, colegiados/as jubilados/as y estudiantes asociados/as).

Presencial

IX EDICIÓN DEL CURSO CÓMO AFRONTAR LA PÉRDIDA: SUPERAR EL DUELO. CÓD. C2304

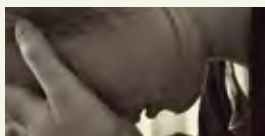

Este curso pretende proporcionar a los profesionales y futuros profesionales herramientas para abordar el proceso del duelo ante cualquier pérdida, ya sea sentimental, material, vital o por fallecimiento. Con este aprendizaje podemos contribuir a que el doliente se sienta comprendido, acompañado, apoyado y aliviado para continuar su vida, habiendo encontrado "un lugar psicológico y emocional" para aquello que ya no está.

Ponente: Esther Varas Doval.

Duración: 12 horas.

Fechas: Viernes, 27 de enero, de 2023, de 16.00 a 20.00 horas y sábado, 28 de enero, de 9.15 a 14.15 horas y de 16.00 a 19.00 horas.

Inscripción: 110 € (10 % de descuento a todos los Psicólogos/as colegiados/as de Madrid desempleados/as, jubilados/as)

Solicitada acreditación a la Comisión de Formación Continuada de las Profesiones Sanitarias de la Comunidad de Madrid con fecha 10 de noviembre de 2022

Presencial

XXVIII EDICIÓN DEL CURSO DEONTOLOGÍA Y BUENAS PRÁCTICAS. CÓD. O2306

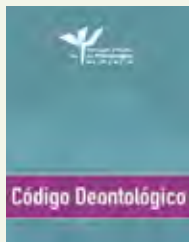

La Deontología es la parte de la Ética que se ocupa de los deberes de los profesionales, es decir, de los actos de los integrantes de una determinada profesión. La lista de los deberes de la profesión del psicólogo se reúne en su Código Deontológico, que recoge las normas para la «buena práctica» de la Psicología. El curso Deontología y Buenas Prácticas ofrece las pautas para el correcto desempeño de la práctica psicológica, mediante el conocimiento del Código Deontológico del Psicólogo y el planteamiento y resolución de las situaciones o dudas más comunes que se presentan en el desempeño de nuestra profesión.

Ponente: Timanfaya Hernández.

Fechas: Del 1 al 28 de febrero de 2023.

Duración: 10 horas.

Inscripción: Gratuita para Psicólogos/as Colegiados/as, Psicólogos/as Asociados/as y estudiantes asociados/as del Colegio Oficial de la Psicología de Madrid.

Online

CURSO LA MEDIACIÓN EN EL ÁMBITO SOCIAL: HERRAMIENTAS PARA EL ACOMPAÑAMIENTO DEL CONFLICTO COMUNITARIO Y VECINAL. CÓD. C2303



La tendencia en todos los países donde la mediación se está desarrollando es su extensión a diferentes ámbitos de la vida como la familia, la escuela, el trabajo, la justicia, etc., consolidándose como herramienta para dar respuesta a la emergencia de conflictos cada vez más complejos y en diferentes contextos. En la última década se está desarrollando la mediación en el ámbito social o mediación comunitaria, dando lugar a diferentes servicios y programas públicos y privados desde la cual apoyar la promoción de la convivencia y la cohesión social en las comunidades. Las comunidades son un escenario de construcción de ciudadanía, la mediación comunitaria permite promover la convivencia y la resolución

de conflictos en las relaciones sociales así como fortalecer las redes sociales en su estructura formal e informal, abordando los conflictos vecinales, de espacio público o multiparte que apoyen la mejora de la convivencia en nuestras comunidades. El quehacer profesional requiere de espacios formativos y reflexivos que acompañen estas prácticas, asentando las bases de la mediación comunitaria desde el análisis a la intervención en los conflictos en este ámbito de actuación. Actividad acreditada por el Registro de Mediadores e Instituciones de Mediación del Ministerio de Justicia.

Ponentes: Mouna Kebir Tio, M^a Teresa Sáez Ortega, Óscar Negrodo Carrillo, David Pérez Morente, Tania Gutiérrez Muñiel y Jesús Muñoz López.

Duración: 40 horas.

Fechas: 3, 4, 24 y 25 de febrero, 10, 11, 24 y 25 de marzo de 2023, viernes de 16.00 a 21.00 horas y sábados de 9.15 a 14.15 horas.

Inscripción: 265 € (10 % de descuento a todos los colegiados de Madrid desempleados/as, jubilados/as y estudiantes asociados/as).

Presencial

GRANDES SÍNDROMES PSIQUIÁTRICOS EN LA PRÁCTICA DE LA PSICOLOGÍA: MÁS ALLÁ DEL DSM. CÓD. C2312

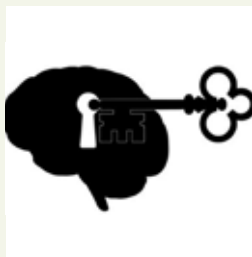

En este curso realizaremos un estudio pormenorizado que irá desde la neurobiología básica, para estudiar la esquizofrenia, el trastorno bipolar, la depresión o el juego patológico, entre otros. En todos los temas discutiremos los conceptos básicos para llegar a los más recientes avances en el área de la farmacología, la clínica, el diagnóstico, el tratamiento psicológico, la neurobiología y la ciencia básica que atañan a cada síndrome. Al finalizar el curso contaremos con una visión integrada y actualizada de estos síndromes, dotando al alumno de herramientas que faciliten su desempeño profesional en el área clínica y/o de investigación. En definitiva, el objetivo de este curso es brindar al alumno los conocimientos más actualizados en el área, desde el punto de vista científico, clínico y farmacológico, contribuyendo a la clarificación en cuestiones como el diagnóstico, tratamiento o pronóstico de las patologías mentales aquí tratadas.

Ponentes: Raúl Alelú Paz, José Luis Marín López y Ariel Cariaga Martínez.

Duración: 50 horas.

Fechas: Del 3 de febrero al 14 de abril de 2023.

Inscripción: 320 € (10 % descuento para todos/as los/as colegiados/as desempleados/as, colegiados/as jubilados/as y estudiantes asociados/as).

Solicitada acreditación a la Comisión de Formación Continuada de las Profesiones Sanitarias de la Comunidad de Madrid con fecha 2 de diciembre de 2022

Online

V EDICIÓN DEL CURSO HABILIDADES Y COMPETENCIAS DEL PROFESIONAL A DOMICILIO. COD. O2307

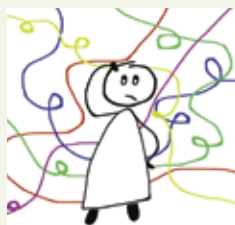

La intervención domiciliaria presenta características diferenciales respecto a la que se realiza en consulta y exige del profesional el desarrollo y/o adquisición de nuevas competencias que permitan la atención e intervención de los elementos específicos para este tipo de actuaciones. Por ello, esta actividad formativa pretende, promover y obtener los conocimientos necesarios sobre las habilidades del psicólogo/a que interviene en el ámbito domiciliario, permite reflexionar sobre los límites emocionales, las dificultades personales que se presentan, los miedos, y también las fortalezas que debe tener un profesional de la Psicología que quiere realizar su práctica en el entorno de las personas. Este curso es independiente y complementario al curso online CÓMO SER UN PSICÓLOGO/A A DOMICILIO.

Ponente: Natalia Pedrajas y Katya Vázquez.

Fechas: Del 3 de febrero al 3 de marzo de 2023.

Duración: 10 horas.

Inscripción: 50 € (10 % de descuento a todos los colegiados de Madrid desempleados/as, jubilados/as y estudiantes asociados/as).

Online

SEMINARIO INTERNACIONAL CON JEAN-JACQUES WITTEZAELE. LOS TRASTORNOS MENTALES: UN DIAGNÓSTICO INTERACCIONAL. COD. C2311



Este Seminario está organizado por el Grupo de trabajo de Terapia Breve Estratégica del Colegio Oficial de la Psicología de Madrid y es el último del "Ciclo de seminarios de alta formación sobre intervenciones estratégicas. El cambio en Psicoterapia". Segunda edición.

Ponente: Jean-Jacques Wittezaele.

Duración: 8 horas.

Fecha: 4 de febrero de 2023.

Inscripción: 90 € (10 % de descuento a todos los Psicólogos/as colegiados/as de Madrid desempleados/as, jubilados/as).

Presencial

V EDICIÓN DEL CURSO CASOS PRÁCTICOS INFANTO-JUVENILES EN PSICOLOGÍA A DOMICILIO. COD. O2308



Cuando intervenimos en el domicilio de las personas es frecuente encontrarnos con niños, niñas, adolescentes y jóvenes donde las dificultades más comunes son; fobias infantiles, problemas de desarrollo infantil, emocionales y conductuales en adolescentes, trastornos del aprendizaje, entre otras. En esta acción formativa el psicólogo/a aprenderá de forma práctica los ejemplos más comunes que se dan en este tipo de ámbitos, las particularidades de la intervención, el desarrollo de los tratamientos de cada caso de manera práctica, los objetivos, técnicas propuestas utilizadas y finalmente el pronóstico. Son todos casos reales con los que el profesional podrá ver y aprender estrategias para aplicar en el ámbito domiciliario.

Este curso es independiente y complementario al curso online CÓMO SER UN PSICÓLOGO/A A DOMICILIO.

Ponente: Natalia Pedrajas y Katya Vázquez.

Fechas: Del 1 al 31 de marzo de 2023.

Duración: 10 horas.

Inscripción: 50 € (10 % de descuento a todos los colegiados de Madrid desempleados/as, jubilados/as y estudiantes asociados/as).

Online

VIII EDICIÓN DEL CURSO ONLINE PSICODOC: BÚSQUEDA BIBLIOGRÁFICA ESPECIALIZADA CON PSICOLOGÍA. CÓD. O2309

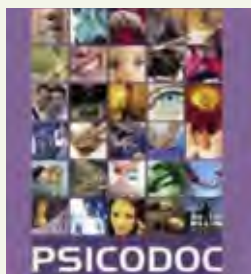

Este curso tiene como finalidad dotar al participante de una serie de habilidades y destrezas en la búsqueda bibliográfica en Psicología para que éste pueda ponerlas en práctica en su desempeño profesional de manera que su actividad cotidiana se vea enriquecida y pueda aprovechar PSICODOC para estar permanentemente actualizado.

En el curso se mostrarán al profesional numerosas herramientas y funciones que ofrece PSICODOC, una de las fuentes de información especializada en Psicología en español más importantes.

Ponente: Consuelo Gallardo.

Fechas: Del 1 al 31 de marzo de 2023.

Duración: 10 horas.

Inscripción: Gratuita para Psicólogos/as Colegiados/as, Psicólogos/as Asociados/as y estudiantes asociados/as del Colegio Oficial de la Psicología de Madrid.

Online

III EDICIÓN CURSO INTELIGENCIA EMOCIONAL BÁSICA PARA PSICÓLOGOS/AS. CÓD. C2305.



Curso básico sobre la importancia del desarrollo de la inteligencia emocional en psicoterapia. Tareas como el etiquetado de la emoción y la autorregulación son fundamentales en el contexto terapéutico. La correcta gestión de las emociones es uno de los objetivos que más comúnmente los psicólogos planteamos como objetivo terapéutico de nuestros pacientes.

Ponente: Rafael Guerrero Tomás.

Duración: 9 horas.

Fechas: martes, 7, 14 y 21 de marzo de 9.00 a 12.00 h.

Inscripción: 65 € (10 % de descuento a todos los colegiados/as de Madrid desempleados/as, jubilados/as y estudiantes asociados/as).

Presencial

CURSO PSICOTERAPIA PSICODINÁMICA Y PSICOPATOLOGÍA ACTUAL. CÓD. C2313



La psicoterapia psicodinámica es un abordaje de eficacia demostrada en la clínica. Se considera necesario aportar unas nociones básicas para aquellos profesionales que posteriormente se decidan a profundizar en esta orientación psicoterapéutica como para aquellos profesionales que opten por otra alternativa, pero que puedan tener una noción clara sobre la concepción del aparato psíquico psicodinámica.

Ponentes: Petra Nieves Rodríguez Tejada, Nuria Tur Salamanca, Marta Pérez Adroher y Ernesto José Verdura Vizcaíno.

Duración: 8 horas.

Fechas: Martes, 8 y miércoles, 9 de marzo de 10.00 a 14.00 h.

Inscripción: Gratuita para Psicólogos/as Colegiados/as, Psicólogos/as Asociados/as y estudiantes asociados/as del Colegio Oficial de la Psicología de Madrid.

Presencial

WWW.COPMADRID.ORG



CURSO INTERVENCIÓN NEUROPSICOLÓGICA ASISTIDA CON CABALLOS COD.SM2301



Este curso tiene como objetivo general ampliar los conocimientos de los y las profesionales de la Psicología sobre la terapia asistida con caballos, y cómo esta puede ser una potente herramienta para la rehabilitación de los pacientes. Este tipo de terapia es una alternativa que ofrece una amplia gama de beneficios (tiene función sociabilizadora, facilita la comunicación, mejora la autoestima, la atención, y estimula la motricidad gruesa y fina, entre otros), a la persona con la que se trata. La intervención debe acompañarse siempre de un tratamiento especializado, será distinta para cada persona y basada en objetivos terapéuticos y/o educativos.

El objetivo final de estas intervenciones es conseguir mayor autonomía en los pacientes para mejorar su calidad de vida y favorecer su integración social.

Ponente: Sofía Calvo Casanova.

Fechas: Del 14 de marzo al 29 de mayo de 2023.

Duración: 55 horas.

Inscripción: 275 € (10 % de descuento a todos los colegiados de Madrid desempleados/as, jubilados/as y estudiantes asociados/as).

Solicitada acreditación a la Comisión de Formación Continuada de las Profesiones Sanitarias de la Comunidad de Madrid con fecha 29 de diciembre de 2022

Semipresencial

VI EDICIÓN CURSO INTERVENCIÓN PSICOLÓGICA EN PROCESOS DE DUELO. CÓD. C2309



El duelo es una sensación de pérdida sin posibilidad de reparación. Acontece en la muerte por fallecimiento, muerte por suicidio, duelo infantil, perinatal, duelo por pandemias...; en la pérdida de la pareja, la salud, o en el duelo migratorio. Todos ellos provocan emociones y sentimientos que, si bien tienen una base común, nos demandan como profesionales un acompañamiento específico para cada tipo y cada subtipo de duelo.

La pérdida es una experiencia idiosincrática que cada persona vivimos de una manera única, incluso cuando hay que enfrentarse a un duelo común dentro de una familia, cada miembro lo vivirá de un modo distinto, por lo que durante el curso implementaremos nuestros recursos para personalizar nuestro acompañamiento a cada doliente a través de casos clínicos reales.

A lo largo del curso abordaremos de manera vivencial dinámicas concretas y específicas aplicables a las situaciones terapéuticas más habituales, para poder acompañar eficientemente a nuestros dolientes en sus procesos de duelo, tanto individual como grupalmente.

Ponente: José González Fernández.

Duración: 60 horas.

Fechas de celebración: martes, 14, 21 y 28 de marzo, 11, 18 y 25 de abril, 9, 16, 23 y 30 de mayo, 6 y 13 de junio, de 10.30 a 14.30 horas.

Inscripción: 470 € (10 % de descuento a todos los colegiados/as de Madrid desempleados/as, jubilados/as y estudiantes asociados/as).

Solicitada acreditación a la Comisión de Formación Continuada de las Profesiones Sanitarias de la Comunidad de Madrid con fecha 29 de diciembre de 2022

Presencial



PRÉSTAMO DE TESTS · www.copmadrid.org/tests

¡CONSULTA LOS TESTS DISPONIBLES Y LAS VENTAJAS PARA LA COMPRA!



MESAS REDONDAS CON LOS PARTIDOS POLÍTICOS DE LA ASAMBLEA DE MADRID



Con motivo de la celebración de las próximas elecciones autonómicas el próximo mes de mayo de 2023, el Colegio está organizando diferentes mesas redondas con los partidos políticos que tienen actualmente representación parlamentaria en la Asamblea de Madrid: Partido Popular, Más Madrid, Partido Socialista, Vox y Podemos.

El objetivo de esta iniciativa es que los distintos partidos políticos puedan trasladar a nuestro colectivo, sus propuestas en aquellas áreas en las que la Psicología tiene una destacada presencia, así como posibilitar que dichos partidos tengan un contacto directo con los profesionales de la Psicología para conocer sus propuestas de mejora en los servicios prestados a los ciudadanos madrileños.

Además, se debatirá sobre las propuestas que se hacen desde la Psicología para que puedan ser incorporadas, de una forma u otra, a los programas electorales de los diferentes partidos políticos.

Área Sanitaria: lunes, 16 de enero, de 18.00 a 20.30 horas.

Área Educativa: miércoles, 18 de enero, de 18.00 a 20.30 horas.

Área de Servicios Sociales: jueves, 19 de enero, de 18.00 a 20.30 horas.

Área de Justicia: lunes, 30 de enero, de 18.00 a 20.30 horas.

Entrada libre, previa inscripción.

Presencial

WORLD CAFÉ: PAPEL DEL PROFESIONAL DE LA PSICOLOGÍA EN LA MEDIACIÓN

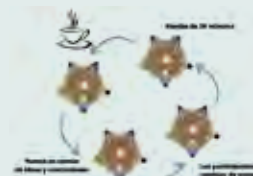

Con motivo de la conmemoración de la Semana de la Mediación 2023.

El objetivo principal de World Café es conocer las opiniones de los participantes acerca del valor, retos y dificultades del profesional de Psicología en los principales ámbitos de intervención en mediación. Las ideas y propuestas serán recogidas en un documento final que sirva de guía para la puesta en marcha de proyectos y actuaciones de la Institución de Mediación del Colegio Oficial de la Psicología de Madrid.

La metodología World Café es un proceso de diálogo colaborativo que permite a un grupo de personas conversar para generar ideas, acuerdos y caminos de acción innovadores. Este proceso de diálogo se realiza en un ambiente distendido, tomando un café, en el que las personas participantes pueden sentirse libres al ofrecer sus opiniones. Una sesión de World Café establece rondas de conversación, de aproximadamente 20 minutos cada una, donde las personas participantes cambian de mesa entre las rondas. Una vez finalizadas las rondas, se realiza una puesta en común de las ideas y conclusiones de los grupos.

Fecha: jueves, 26 de enero, de 18.00 a 20.00 horas.

Entrada libre, previa inscripción

Presencial



CLUBES EXCLUSIVOS PARA COLEGIADOS Y COLEGIADAS

Suma ventajas a tu colegiación · WWW.COPMADRID.ORG

DESCUENTOS · BONIFICACIONES · VENTAJAS · OFERTAS EXCLUSIVAS

CICLO DE SESIONES CLÍNICAS DE LA SECCIÓN DE PSICOLOGÍA CLÍNICA, DE LA SALUD Y PSICOTERAPIA



La Junta Directiva de la Sección de Psicología Clínica, de la Salud y Psicoterapia del Colegio, os anima a participar en la formación continuada en Psicología Clínica y Psicoterapia. Las sesiones clínicas se celebrarán los viernes y consistirán en exposiciones detalladas de casos o el abordaje de una temática de trabajo o tratamiento psicoterapéutico en particular, que puedan tener un interés práctico para los profesionales de la Psicoterapia. Son de carácter breve, con

una duración de una hora y media, incluyendo la exposición del caso y el posterior coloquio con los asistentes. La mayoría de estas actividades serán grabadas y emitidas en directo, y podrán visualizarse en cualquier momento a través del Canal Psicología TV de la página web del Colegio, autenticándose previamente como miembro de la Sección.

Hospital de Día Infanto-Juvenil: Cuidado y atención mental intensiva de adolescentes y sus familias. **María Marín Vila.**
Viernes 13 de enero de 2023 de 10:00 a 11:30 h.

El titular y el suplente: En busca de la identidad en la adopción. **María Teresa Muñoz Guillén.**
Viernes 20 de enero de 2023 de 16:30 a 18:00 h.

Avances en la Psicoterapia Estratégica: Presentación de un caso. **Carlo Cattaneo.**
Viernes 27 de enero de 2023 de 10:00 a 11:30 h.

Presentación de un caso de un adulto desde el EMDR. **María Inmaculada Pérez Suárez.**
Viernes 3 de febrero de 2023 de 16:30 a 18:00 h.

Aplicación de Técnicas Psicocorporales en psicoterapia. **Ovidio Peñalver Martínez.**
Viernes 10 de febrero de 2023 de 10:00 a 11:30 h.

Tratamiento del miedo a volar mediante realidad virtual: a propósito de un caso. **Manuel López Herranz.**
Viernes 17 de febrero de 2023 de 16:30 a 18:00 h.

Hybris, el fracaso recurrente en la elección de pareja. **José Luis Martorell Ypiens.**
Viernes 24 de febrero de 2023 de 10:00 a 11:30 h.

Los miembros de la Sección pueden inscribirse a la actividad, ya sea presencialmente (recibirán certificado de asistencia si asisten al 80% del ciclo), o a través de videoconferencia. Si quedaran plazas libres, en la modalidad presencial, podrán inscribirse los/as colegiados/as y estudiantes asociados/as que no perteneciendo a la Sección estén interesados/as.

Entrada libre, previa inscripción.

Presencial

Videoconferencia

CICLO DE MESAS REDONDAS 2022: ACTUALIDAD EN PSICOONCOLOGÍA DE LOS CUIDADOS PALIATIVOS



Mesa redonda "La empresa como núcleo de sensibilización y prevención. Iniciativas en empresa ante el cáncer"

Teresa González Pérez, Vanesa Jorge Martín, Carolina Goñi Encina y Margarita Lozares Villacañas.

Martes, 17 de enero de 2023, 18.30 a 20.30 h.

Acceso libre, previa inscripción.

Videoconferencia

WWW.COPMADRID.ORG



III CICLO DE VIDEOCONFERENCIAS DE PSICOLOGÍA DEL DEPORTE



Conferencia. Atletismo. **Zoe Fleitz Puig**.
Jueves, 26 de enero, de 19.00 a 20.00 horas.

Conferencia. "Si quieres ganar, prepárate para poder perder". **Joan Vives Ribó**.
Jueves, 23 de febrero, de 19.00 a 20.00 horas.

Conferencia. Atletismo. **Paula Lázaro de la Iglesia**.
Jueves, 30 de marzo, de 19.00 a 20.00 horas.

Acceso libre, previa inscripción.

Videoconferencia

VIDEOFORUM LA CONFIANZA



Fomentar el desarrollo de la confianza, la autoconfianza y la heteroconfianza.

La confianza. **Isabel Aranda García y Carmen Quesada Carcelén**.
Miércoles, 11 de enero de 2023, de 18.00 a 19.30 h.

La confianza en los demás. **Constanza Abadía García y Roy Katsner Brill**.
Miércoles, 8 de febrero de 2023, de 18.00 a 19.30 h.

Hacerse confiable. **Yised Triana Garzón y Carmen Cruz Fábrega**.
Miércoles, 12 de abril de 2023, de 18.00 a 19.30 h.

Entrada libre, previa inscripción.

Presencial

Videoconferencia

I CICLO DE CINEFÓRUM: PSICOLOGÍA AERONÁUTICA EN EL CINE



Organizado por el Grupo de Trabajo de Psicología Aeronáutica del Colegio Oficial de la Psicología de Madrid. Este Cinefórum pone de relieve la necesidad y la importancia de la psicología en el sector aéreo. Los diferentes campos de estudio dentro de la Psicología Aeronáutica y Aeroespacial y los diferentes objetos de estudio. El ciclo de películas propuestas abarca diferentes especialidades de la psicología, como es la psicología organizacional, la psicología clínica y la psicología social y donde se abordan temas que afectan a la seguridad de la operativa aeronáutica y por ende a la seguridad de las personas, directa e indirectamente.

WRZ, Whisky, Romeo, Zulú. **Claudio Rojo Cabria y Mercè Mondéjar Valencia**.
Jueves, 12 de enero de 2023, de 16.00 a 20.00 h.

Relatos Salvajes. **Claudio Rojo Cabria y Mercè Mondéjar Valencia**.
Jueves, 16 de febrero de 2023, de 16.00 a 20.00 h.

Amelia. **Claudio Rojo Cabria y Mercè Mondéjar Valencia**.
Jueves, 16 de marzo de 2023, de 16.00 a 20.00 h.

Entrada libre, previa inscripción.

Presencial

SERVICIO DE LOGO/MARCA PARA LOS COLEGIADOS

Más de 10.000 colegiadas y colegiados
ya han solicitado este servicio que permite utilizar
el logo/marca del Colegio para su actividad profesional

Solicita ya este nuevo servicio,
pide cita en el teléfono: 91 541 99 99



II CICLO DE CONFERENCIAS DE LA SECCIÓN DE NEUROPSICOLOGÍA



Este ciclo de conferencias tiene como objetivo profundizar en distintos aspectos y ámbitos de la neuropsicología, de la mano de profesionales expertos en sus campos respectivos, tanto sobre desarrollos teórico-conceptuales como prácticos.

Funcionamiento del Centro de Referencia Estatal de Atención al Daño Cerebral (Ceadac)

Ponente: Zuberoa Sánchez Elgarbay.

Miércoles, 25 de enero de 2023, de 17.00 a 18.30 h.

El papel de la plasticidad cerebral en la intervención neuropsicológica.

Ponentes: Fernando Maestú Unturbe y Nuria Paúl Lapedriza.

Miércoles, 15 de febrero de 2023, de 17.00 a 19.00 h.

Entrada libre, previa inscripción.

Presencial

Videoconferencia

CICLO DE CONFERENCIAS DEL COLEGIO OFICIAL DE LA PSICOLOGÍA DE MADRID Y LA FEDERACIÓN DE ASOCIACIONES DE PSICÓLOGOS Y MÉDICOS PSICOTERAPEUTAS DE ESPAÑA. FAPYMPE



Conferencia Imaginación activa mediante modelado en arcilla y movimiento auténtico: Psicología y psicoterapia Junguiana y Eutonia Gerda Alexander

Presenta: Sociedad Internacional para el Desarrollo del Psicoanálisis Junguiano.SIDPAJ

Ponente: Luis del Blanco Díez.

Viernes, 20 de enero de 2023, de 18.30 a 20.00 h.

Conferencia: Subjetividad femenina

Presenta: FORUM

Ponente: Emilce Dio Bleichmar

Viernes, 17 de febrero, de 18.30 a 20.00 h.

Inscripción: Gratuita para psicólogos/as colegiados/as, psicólogos/as asociados/as y estudiantes asociados/as del Colegio Oficial de la Psicología de Madrid, con prioridad en la inscripción para los Miembros de la Sección de Psicología Clínica, de la Salud y Psicoterapia.

Presencial

Videoconferencia

CICLO DE EXPERIENCIAS DE LA SECCIÓN DE PSICOLOGÍA EDUCATIVA



Organizadas por la Sección de Psicología Educativa del Colegio.

Fundamentos Neurocientíficos: Las redes cerebrales implicadas en el aprendizaje del Diseño Universal para el aprendizaje (DUA).

Ponente: Francisco Rodríguez Santos.

Lunes, 23 de enero de 2023, de 18.30 a 20.00 h

Aspectos psicoeducativos a tener en cuenta para la mejora de la Salud Mental en niños y adolescentes.

Ponente: Cristina Larroy García.

Lunes, 20 de febrero de 2023, de 18.30 a 20.00 h.

Entrada libre, previa inscripción.

Presencial

Videoconferencia

II CICLO DE CINEFÓRUM PSICOONCOLOGÍA Y CUIDADOS PALIATIVOS



Organizado por el Grupo de trabajo de Psicooncología y Psicología de los Cuidados Paliativos

Utilizando el lenguaje del cine podemos tener un acceso privilegiado al inconsciente y a los recursos de quien visiona las películas como persona y como profesional, por esto se proponen películas con diferentes objetivos aunque todas con un hilo conductor, la pérdida como crisis.

Martes, 21 de febrero de 18 a 19 h. Teaser. Uno para todos. Ponente: Valeria Moriconi.

Martes, 14 de marzo de 18 a 19 h. No sé decir adiós. Ponente: Carmen Yélamos Agua.

Martes, 17 de abril de 18 a 19 h. Onward. Ponente: Elisabeth Berzal.

Martes, 23 de mayo de 18 a 19 h. Un monstruo viene a verme. Ponente: Elena Revuelta.

Acceso libre, previa inscripción.

Online

Presentación de libros



PRESENTACIÓN DEL LIBRO GRAFOLOGÍA DE LA PERSONALIDAD. TEORÍA Y PRÁCTICA



El libro es un ensayo concebido como un manual actualizado y completo de grafología de la personalidad. Incluye en su redacción los resultados de múltiples investigaciones modernas y una metodología probada de trabajo que permite llegar a algunas conclusiones sobre características de la personalidad, así como críticas razonadas sobre algunos postulados de la grafología clásica, hoy cuando menos obsoletos.

Está dividido en tres grandes áreas. La primera pone sobre el tapete el estado actual de la grafología, algunas consideraciones sobre su objeto de estudio, la escritura manuscrita, y la descripción del papel que juega en el ámbito del estudio de la personalidad. La segunda expone los fundamentos teóricos actualizados sobre los que reposa la materia, desde el análisis global de la escritura hasta el detalle. La tercera y última está dedicada a la metodología de trabajo, la ética de las conclusiones, y la devolución de resultados. Termina con la exposición de varios casos prácticos.

Miércoles, 1 de febrero, de 18.30 a 20.00 h.

Entrada libre, previa inscripción.

El Colegio no se responsabiliza del contenido de las opiniones expresadas en el libro.

Presencial

PRESENTACIÓN DEL LIBRO LAS OBSESIONES Y EL TOC UNA ADICCIÓN AL PENSAMIENTO



Este libro describe el trastorno obsesivo-compulsivo y otras psicopatologías asociadas desde una perspectiva original e innovadora. Se plantea que los miedos obsesivos con compulsiones físicas o mentales, tendría unos correlatos neurobiológicos casi idénticos a las adicciones. Las obsesiones serían una forma de adicción al pensamiento que permitiría a la persona obviar otros problemas que le acosan, como emociones de rabia, miedo o culpa. Mientras más se evita el motivo original de la ansiedad y más se realizan las compulsiones como forma de conseguir calma, más incisivo y adictivo se vuelve el proceso obsesivo.

En el libro se desarrolla, en una primera parte, la explicación teórica que relaciona a las obsesiones con los trastornos adictivos. En la segunda parte se explica cómo realizar el tratamiento de los trastornos obsesivos-compulsivos y afines mediante técnicas terapéuticas innovadoras basadas en el modelo Parcuve.

Jueves, 2 de marzo, de 18.00 a 19.30 h.

Entrada libre, previa inscripción.

El Colegio no se responsabiliza del contenido de las opiniones expresadas en el libro.

Presencial

SERVICIOS COLEGIALES

ASESORÍAS

Asesoría jurídica

Todos los colegiados pueden acceder de forma gratuita a la asesoría jurídica a través de distintas vías:

- Entrevista presencial: Previa cita en el teléfono 91 541 99 99.
- Consulta telefónica: Previa cita en el teléfono 91 541 99 99.
- Consulta por correo electrónico a: informacion@cop.es

Seguros

Broker's 88, la correduría de seguros del Colegio, le ofrece: asesoramiento personal sobre el tipo de seguro que más se adapta a las necesidades del profesional de la Psicología: seguros de responsabilidad civil, de asistencia sanitaria, de baja laboral, de hogar, de gabinete, de vida, automóvil, pensiones, etc.

Seguro de Responsabilidad Civil de Psicología. Este seguro cubre el riesgo de mala praxis en el ejercicio de la actividad profesional del psicólogo.

El Colegio y Broker's 88 han negociado con la Compañía MARKEL un seguro de responsabilidad civil profesional que incorpora las mejores coberturas, con un coste para los colegiados y colegiadas de 13 € anuales con una cobertura de 1.000.000 € de responsabilidad civil profesional, y 300.000 € por protección de datos, etc.

Seguros de Salud: ASISA, ADESLAS, AXA, AGRUPACIÓ, NUEVA MUTUA SANITARIA, COVER SALUD.

Seguros de Vida: AXA, SURNE, SANTA LUCÍA, ZURICH.

Seguros de Accidentes: MARKEL, SURNE y BERKLEY.

Seguros de Baja Laboral: PREVISIÓN MALLORQUINA Seguros y SURNE, asegura a los colegiados de Madrid una renta cuando no puedan trabajar a causa de una enfermedad o un accidente.

Seguros de hogar: ZURICH, LIBERTY, GENERALI, AXA y MAPFRE un seguro de hogar con un 20 % de descuento en primas.

Seguros de Consulta/Centro: AXA, LIBERTY, GENERALI, ZURICH Y MAPFRE ponen a disposición de los colegiados, un seguro para su consulta que cubre daños al continente, daños al contenido, responsabilidad civil de explotación, bienes de clientes y empleados, infidelidad de empleados pérdida de beneficios.

Más información en el 91 597 30 35 o en: infopsicologos@brokers88.es. Plaza Mariano de Cavia 1º C Escalera izqda 28007 Madrid. www.brokers88.es.

Asesorías profesionales

Los colegiados tienen a su disposición un servicio de asesoría sobre asuntos relacionados con el ejercicio de la profesión. Se atenderán las consultas relacionadas con los siguientes aspectos: **Iniciación a la Profesión, Psicología Clínica, Psicología Educativa, Psicología Jurídica, Psicología del Tráfico y de la Seguridad, Psicología del Trabajo, de las Organizaciones y de los Recursos Humanos y Psicología de la Intervención Social.**

Puede realizar su consulta por correo electrónico a: copmadrid@cop.es

DIRECTORIO DE CONSULTAS DE PSICOLOGÍA

Este servicio, en el que están incluidos cerca de 3.000 colegiados y colegiadas, facilita a las personas que necesitan un psicólogo el acceso directo a listados de profesionales colegiados que trabajan en la Comunidad de Madrid.

La consulta de este Directorio se puede realizar directamente en la página web del Colegio. También se puede solicitar por correo electrónico o telefónicamente un listado más ajustado a los criterios de búsqueda durante todo el horario de apertura del Colegio. Los colegiados interesados en formar parte de este directorio pueden realizar de forma cómoda y sencilla su inscripción online a través de la web del Colegio, accediendo directamente con sus claves de acceso.

¿Busca un profesional de la Psicología colegiado?

Acceda al Directorio de Centros y Consultas de Psicología del Colegio Oficial de la Psicología de Madrid

Ya hay más de 3.000 psicólogas y psicólogos inscritos



SERVICIO DE EMPLEO

Desde el Servicio de Empleo del Colegio trabajamos en todo momento por ofrecer un servicio de calidad, tanto para las empresas que confían en nosotros, como para nuestros colegiados y colegiadas que recurren a este Servicio cuando se encuentran en búsqueda activa de empleo.

Por este motivo, desde el pasado mes de febrero ofrecemos una renovada plataforma de este Servicio con nuevas funcionalidades. Entre ellas, se incorpora el espacio "Mi perfil para el Empleo", donde los colegiados y colegiadas podrán acceder a toda la información de forma personalizada. Para cualquier consulta relacionada con este Servicio, pueden ponerse en contacto mediante correo electrónico a empleo@cop.es

Ofertas de Empleo Privado

Mediante este servicio se dan a conocer ofertas de empleo de empresas, instituciones, así como de profesionales en activo, que buscan tanto la cobertura de puestos de trabajo como colaboraciones de profesionales psicólogos en sus centros. De esta manera, se pretende acercar el mercado laboral a los colegiados y colegiadas que se encuentren en búsqueda activa de empleo.

Se pueden ver todos los aspectos relacionados con este Servicio en www.copmadrid.org/web/empleo/ofertas. Los colegiados y colegiadas tienen la posibilidad de seleccionar hasta 10 ámbitos de interés profesional accediendo al espacio "Mis alertas" y, de esta manera, cada vez que se publique una oferta de empleo coincidente con alguno de esos ámbitos seleccionados, recibirán un aviso a través de un correo electrónico.

Orientación Laboral

El servicio de entrevistas de orientación laboral ofrece asesoramiento personalizado para la búsqueda activa de empleo, en un amplio abanico de franjas horarias determinadas.

Las orientaciones laborales se ofrecen de manera **telefónica** los lunes, martes y viernes, y de manera **presencial** los miércoles y jueves en la 4ª planta.

Se puede solicitar una cita desde la web, accediendo al apartado de Orientación Laboral del Servicio de Empleo. Una vez ahí, se seleccionará la franja horaria y día que mejor convenga, en función de la disponibilidad de espacios establecidos para las citas. Cada colegiado y colegiada dispone de hasta tres entrevistas anuales de orientación laboral. Con el objetivo de poder ofrecer un mejor servicio, se solicita que en el momento de concertar la cita de orientación, se indique el motivo de ésta, así como el envío previo del curriculum vitae actualizado a: orientacionlaboral@cop.es

Se pueden ver todos los aspectos relacionados con este servicio en: www.copmadrid.org/web/empleo/orientacion.

Horario de las entrevistas de orientación laboral

A continuación, se detallan los horarios establecidos para las entrevistas de orientación laboral durante el mes de **enero**.

LUNES	MARTES	MIÉRCOLES	JUEVES	VIERNES
Telefónica	Telefónica	Presencial	Presencial	Telefónica
11:00-11:30	16:00-16:30	12:00-12:30	10:00-10:30	12:00-12:30
11:30-12:00	16:30-17:00	12:30-13:00	10:30-11:00	12:30-13:00

Información: Teléfono 91 541 99 99 · e-mail: orientacionlaboral@cop.es · web: www.copmadrid.org



BIBLIOTECA DEL COLEGIO

Novedades seleccionadas

Catálogo y alertas disponibles en: www.copmadrid.org

Psicología Clínica y de la Salud

ABUSO SEXUAL INFANTIL: PREVENCIÓN, TRATAMIENTO CLÍNICO Y LEGAL

Blanca Vázquez Mezquita

Madrid: Digital Reasons; 2020; 259 p. (SIGN: 8429)

SUMARIO: 1. Introducción 2. Definición de abuso sexual infantil. Incidencia y prevalencia en España 3. Por qué el abuso sexual es lesivo para el menor 4. Los indicadores de abuso sexual infantil: problemas diagnósticos 5. Etiología y causas de la delincuencia sexual con menores 6. Menores como agresores sexuales 7. Tratamiento legal del abuso sexual en menores. Reforma del Código Penal de 2015 8. Las periciales psicológicas en casos de abuso sexual infantil denunciado: ¿quién, cuándo y cómo? 9. Conducta de padres y educadores ante la sospecha o revelación de un abuso sexual infantil 10. Características de los agresores sexuales. Las distorsiones cognitivas 11. El incesto como forma de abuso sexual. La familia incestuosa 12. Pedofilia. Criterios categoriales y evaluación forense 13. Evaluación y elaboración de programas psicoterapéuticos para las víctimas 14. Pederastia en la Iglesia Católica.



MANUAL DE PSICOLOGÍA CLÍNICA DE LA INFANCIA Y LA ADOLESCENCIA: BASES PARA UNA NUEVA ESPECIALIDAD

Amaia Izquierdo Elizo, Isabel Cuéllar Flores y Diego Padilla Torres

Madrid: McGraw Hill, 2021; XXIII, 463 p. p. (SIGN: 8435)

SUMARIO: Sección A. Introducción: aspectos generales sobre la psicología clínica de la infancia y la adolescencia. Sección B. Organización de la salud mental infanto-juvenil en el sistema nacional de salud y campos de actuación. Sección C. La evaluación psicológica en la infancia y la adolescencia. Sección D. Tratamientos psicológicos en la infancia y la adolescencia. Sección E. Clínica y psicopatología en la infancia y la adolescencia. Sección F. Tratamientos psicológicos: programas específicos y actividades emergentes. Sección G. Formación e investigación. Sección H. Conclusiones y propuestas.

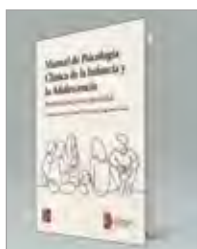

Psicología económica

DECISIONES INSTINTIVAS: LA INTELIGENCIA DEL INCONSCIENTE

Gerd Gigerenzer

Barcelona: Ariel, 2018; 309 p. (SIGN: 8431)

SUMARIO: Parte 1: inteligencia inconsciente 1. Reacciones instintivas 2. Menos es (a veces) más 3. Cómo funciona la intuición 4. Cerebros evolucionados 5. Mentes adaptadas 6. Por qué las buenas intuiciones no deberían ser lógicas Parte 2: Reacciones instintivas en acción 7. ¿Has oído hablar alguna vez de...? 8. Una buena razón basta 9. En asistencia sanitaria, menos es más 10. Conducta moral 11. Instintos sociales.



LAS TRAMPAS DEL DESEO: CÓMO CONTROLAR LOS IMPULSOS IRRACIONALES QUE NOS LLEVAN AL ERROR

Dan Ariely

Madrid: Ariel; 2021; 282 p. (SIGN: 8430)

SUMARIO: Introducción: De cómo una lesión me condujo a la irracionalidad y a la investigación de la que aquí se trata 1. La verdad la relatividad. Por qué todo es relativo, incluso cuando no debería serlo 2. La falacia de la oferta y la demanda. Por qué el precio de las perlas -y de todo lo demás- está por las nubes 3. El coste del coste cero. Por qué a menudo pagamos demasiado cuando no pagamos nada 4. El coste de las normas sociales. Por qué nos gusta hacer cosas, pero no cuando nos pagan por ello 5. La influencia de la excitación sexual. Por qué "caliente" significa en realidad mucho más caliente de lo que creemos 6. El problema de la desidia y el autocontrol. Por qué no podemos obligarnos a hacer lo que quisiéramos hacer 7. El alto precio de la propiedad. Por qué sobrevaloramos lo que tenemos 8. Mantener las puertas abiertas. Por qué las opciones nos distraen de nuestro principal objetivo 9. El efecto de las expectativas. Por qué obtiene lo que espera 10. El precio del precio. Por qué una aspirina de 50 céntimos puede hacer lo que una aspirina de un céntimo no puede 11. El contexto de nuestro carácter (parte I) Por qué somos deshonestos, y qué podemos hacer al respecto 12. El contexto de nuestro carácter (parte II) Por qué tratar con dinero nos hace más honestos 13. Cervezas y chollos. Qué es la economía conductual, y dónde están los chollos.



Psicología Educativa

¿CÓMO PREVENIR LAS DIFICULTADES DE APRENDIZAJE EN LA ESCRITURA?: LA RESPUESTA A LA INTERVENCIÓN COMO MARCO DE REFERENCIA

María Arrimada, Raquel Fidalgo y Mark Torrance

Madrid: Pirámide; 2022; 211 p. (SIGN: 8433)

SUMARIO: 1. El tratamiento curricular de la escritura en España: enfoque instruccional y preventivo. 2. Modelo de respuesta a la intervención: características y aplicación a la prevención de las dificultades de aprendizaje en escritura. 3. Procesos cognitivos implicados en el dominio de la composición escrita. 4. Prácticas instruccionales efectivas para trabajar los procesos de transcripción: ortografía y caligrafía. 5. Prácticas instruccionales efectivas para trabajar los procesos cognitivos de orden superior de la escritura. 6. Evaluación de la composición escrita: una revisión de medidas e instrumentos. 7. Programa de instrucción en caligrafía en 1.º de Educación Primaria: niveles 1 y 2. 8. Programa de instrucción en ortografía en 1.º de Educación Primaria: niveles 1 y 2. 9. Programa de instrucción en planificación textual en 1.º de Educación Primaria: niveles 1 y 2.



BULLYING Y CIBERBULLYING

María del Carmen Lorenzo Pontevedra y Elisardo Becoña Iglesias

Madrid: Pirámide; 2022; 194 p. (SIGN: 8432)

SUMARIO: Bullying, ciberbullying y otros tipos de bullying 2. Las graves consecuencias del bullying y del ciberbullying a través de varios casos 3. El acosador y el acosado 4. Ciberbullying 5. Consecuencias del bullying 6. Consecuencias del ciberbullying 7. El bullying desde dentro. Un continuo estado de sufrimiento psicológico 8. Papel de los padres en el bullying y ciberbullying 9. Papel de la escuela y de los profesores en el bullying y ciberbullying 10. Después del bullying y ciberbullying



COMPETENCIA COMUNICATIVA ORAL: SU DESARROLLO EN LA ESCUELA INCLUSIVA, EVALUACIÓN E INTERVENCIÓN

Marta Gràcia y Manel Sánchez-Cano

Madrid: Giunti Psychometrics; 2022; 225 p. (SIGN: 8434)

SUMARIO: 1. El desarrollo del lenguaje en entornos naturales -Las interacciones en el contexto familiar y el desarrollo de la comunicación y el lenguaje -Las actividades en la escuela y otros contextos, y el desarrollo de la comunicación y el lenguaje 2. Evaluación de la interacción y enfoques naturalistas en contexto familiar -Evaluación de la interacción: escala de valoración de la lengua oral en contexto familiar (EVALOF) -Enfoques centrados en las rutinas familiares. 3. La enseñanza y el aprendizaje de la lengua oral en la escuela inclusiva. -La metodología conversacional y las dimensiones de análisis de la interacción -Instrumentos para evaluar la interacción y mejorar la práctica docente y la competencia comunicativa y lingüística del alumnado -Aprender y enseñar lengua oral en las diferentes áreas de conocimiento 4. La colaboración entre profesionales y familias.



Psicología general

LA MENTE DE LA TRIBU: LUCES Y SOMBRAS DEL CEREBRO SOCIAL

Luis Aguado

Madrid: Alianza; 2022; 323 p. (SIGN: 8426)

SUMARIO: Parte I. Vínculos humanos 1. ¿Por qué nos gusta estar juntos? 2. De lo personal a lo colectivo: variedades del apego humano Parte II. Nosotros y ellos 3. La identidad social y la construcción del otro 4. La psicología de las primeras impresiones 5. Juzgando a los demás: del prejuicio a la deshumanización Parte III. Las herramientas del cerebro social 6. Hormonas, amor y confianza 7. Mentes en conexión: de la empatía a la sincronización cerebral 8. Sintiendo al unísono: los mecanismos de la emoción compartida.



GRAFOLOGÍA DE LA PERSONALIDAD: TEORÍA Y PRÁCTICA Amparo Botella de Figueroa

Sevilla: Aula Magna Proyecto Clave McGraw Hill; 2022; 556 p. (SIGN: 8428)

SUMARIO: 1. Grafología: el estado de la cuestión 2. El objetivo de estudio: la escritura 3. El análisis grafológico. Un complemento para la evaluación de la personalidad. Elementos de análisis de la escritura. 4. Grafonomía 5. El espacio 6. El trazo 7. La forma 8. El movimiento. 9. Gestos libres y personales. Metodologías 10. De la observación a la interpretación 11. De la interpretación a la devolución 12. Estudio de casos.



LOS SABERES SEXUALES EN LA HISTORIA: CONOCIMIENTOS, CREENCIAS Y MENTALIDADES SOBRE LA SEXUALIDAD EN OCCIDENTE

Bernardo Moreno Jiménez

Madrid: Pirámide, 2022; 463 p. (SIGN: 8436)

SUMARIO: 1. Tiempos paleolíticos. Los saberes iniciales. 2. La Edad Antigua. 3. La Edad Media. 4. El Renacimiento. 5. Los comienzos de la Ilustración: siglos XVII y XVIII. 6. Siglos XIX y XX: el nacimiento de la clínica sexual. 7. Los desarrollos de la ciencia sexual. 8. Los saberes sexuales en la actualidad.



Intervención Social

ADOLESCENCIAS: NUEVOS RETOS, NUEVAS TRANSICIONES

Daniel Cruz, Encarna Mollejo y Fernando González

Madrid: Asociación Española de Neuropsiquiatría; 2021; 453 p. (SIGN: E-1031)

SUMARIO: La monografía está dividida en cuatro partes. Miradas recoge diferentes visiones que ayudan a enmarcar el proceso adolescente. Trabajando juntos se centra en la importancia del trabajo interdepartamental y las reflexiones a las que nos conduce. Nuevas problemáticas: aborda algunas cuestiones de actualidad. Por último, Nuevos recursos: nos ayuda a pensar en abordajes novedosos.



EDUCACIÓN SEXUAL DE BOLSILLO: UNA GUÍA PARA FAMILIAS, DE 0 A 12 AÑOS

Ana Laura Suárez Sánchez

Concejalía de Igualdad y LGBTI del Exmo. Ayuntamiento de La Laguna; 2021; 44 p. (SIGN: E-1036)

SUMARIO: Presentación 2. ¿Qué aporta una buena educación sexual? 3. ¿Qué es y qué no es educación sexual? 4. ¿Cuál es la edad adecuada para hablar de sexualidad? 5. ¿Cuáles son los valores de la educación sexual? 6. ¿Cómo y qué acompañar en sexualidad? > Los afectos y la figura de apego > La identidad, expresión y roles de género > Las corporalidades > La autoexploración y el goce > Las relaciones interpersonales.



GUÍA PARA FAMILIARES EN DUELO: RECOMENDADO POR LA SOCIEDAD ESPAÑOLA DE CUIDADOS PALIATIVOS (SECPAL)

María Antonia Lacasta Reverte y Anna Novellas Aguirre de Càrcer; autores Montserrat Bleda Pérez ... et al.

Sociedad Española de Cuidados Paliativos; 2022; 26 p. (SIGN: E-1035)

SUMARIO: ¿Por qué y para qué la guía? ¿Qué es el duelo? ¿Cuánto tiempo dura? ¿Qué puede ocurrir? ¿Cómo lo viven? - Los niños - Los adolescentes - Otras personas con dificultades ¿Qué puede ayudar? ¿Cómo se puede compartir? ¿Cómo y cuándo pedir ayuda? Algunos libros que pueden ser de utilidad.



EL CUIDADO EMOCIONAL DEL BEBÉ Y SU FAMILIA
Grupo de Perinatalidad;
coordinadora: Marta Báez López
Madrid: SEPYPNA; 2021; XXIII, 118 p. p. (SIGN: E-1032)

SUMARIO: ¿De qué vamos a hablar? Cuidados y cuidadores. Vínculo Alimentación Comunicación y lenguaje Llanto Sueño. Cuerpo y movimiento Juego y actividades.



LA ASISTENCIA PERSONAL EN SALUD MENTAL
Teresa Orihuela Villameriel, Loreto Cantero López, Ángeles López Fraguas; José María Álvarez Martínez ... et al.
Edintras; 2019; 318 p. (SIGN: E-1037)

SUMARIO: Parte I: Marcos y enfoques de referencia. Parte II: Otras figuras de apoyo en salud mental. Parte III: La asistencia personal y su aplicación en salud mental. Parte IV: Experiencias de buena práctica.



CHILDREN'S MENTAL HEALTH REPORT: TREATING SYMPTOMS OF TRAUMA IN CHILDREN AND TEENAGERS
Hannah Sheldon-Dean
New York: Child Mind Institute; 2022; 15 p. (SIGN: E-1038)

SUMARIO: Introduction: Treating Symptoms of Trauma in Children and Teenagers. 1. What Is Trauma? 2. Treating Trauma in children and adolescents. 3. What Does It Mean to Be Trauma-Informed?. Conclusion: Looking Ahead.



PANTALLAS EN CASA: ORIENTACIONES PARA ACOMPAÑAR UNA NAVEGACIÓN SEGURA EN INTERNET, GUÍA PARA LAS FAMILIAS
Mag. Lorena Estefanell
Montevideo: UNICEF; 2021; 22 p. (SIGN: E-1039)

SUMARIO: ¿Qué les pasa a los adultos con internet y las redes? ¿Quiénes están en el extremo de todo? ¿Quiénes están en el extremo de nada? En el medio: enseñar habilidades Las tecnologías al servicio del desarrollo de niño, niñas y adolescentes. Uso de la tecnología ¿Qué enseñarles a niños, niñas y adolescentes en cada etapa de su desarrollo? Primera infancia: 0 a 6 años Recomendaciones para niños de 0 a 6 años Edad escolar: 6 a 12 años ¿Qué deben saber niños y niñas de 6 a 12 años? Recomendaciones para niños de 6 a 12 años El equilibrio entre el tiempo online y offline Adolescencia: 12 a 18 años Recomendaciones para adolescentes de 12 a 18 años. Navegación segura: un trabajo en equipo.



Psicología Jurídica

GUÍA PARA LA EVALUACIÓN PSICOLÓGICA FORENSE DEL RIESGO DE VIOLENCIA DE GÉNERO EN LA PAREJA GRAVE O LETAL: GUÍA DE PRÁCTICA FORENSE
José Manuel Muñoz Vicente ... et al. Asociación de Psicología Forense de la Administración de Justicia; 2022; 64 p. (SIGN: E-1033)

SUMARIO: 1 Presentación 2 Introducción a la valoración del riesgo 3 Sobre la presente Guía 4 Protocolo para la aplicación de esta Guía 5 Cuestiones éticas en evaluación del riesgo 6 El informe pericial psicológico de evaluación del riesgo en violencia de género en la pareja 7 Referencias Anexo 1: Hoja de codificación de los factores de riesgo Anexo 2: Hoja de síntesis del proceso de evaluación del riesgo. Anexo 3: Indicadores para la codificación de algunos factores de riesgo complejos Anexo 4: Inventario de Síntomas Prefrontales Abreviado, ISP208 Anexo 5: Escala de bloqueo de la huida en situaciones de maltrato Anexo 6: Enlaces.

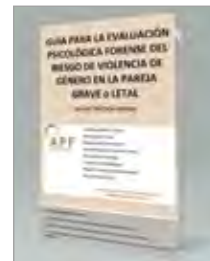

EVALUACIÓN PSICOLÓGICA FORENSE DE LOS ABUSOS Y MALTRATOS A NIÑOS, NIÑAS Y ADOLESCENTES: GUÍA DE BUENAS PRÁCTICAS
Coordinación y elaboración: José Ramón Juárez López y Fernando Álvarez Ramos, Asociación de Psicología Forense de la Administración de Justicia; 2018; 27 p. (SIGN: E-1034)

SUMARIO: 1. Qué se pretende con esta Guía de Buenas Prácticas. 2. Principios de la Evaluación Psicológica Forense. Marco Clínico versus Forense. Hipótesis. 3. La necesidad de utilizar protocolos de entrevista forense. La prueba Preconstituida. Instrumentos. 4. La evaluación de la declaración. Credibilidad. Verosimilitud. Veracidad. 5. Daño psíquico, lesión y secuelas. Similitudes y diferencias. 6. La intervención en el acto de Juicio Oral. Consideraciones ético-deontológicas.

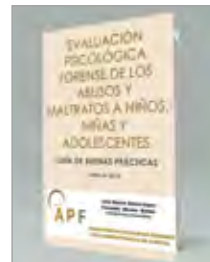

Colegio Oficial de la Psicología de Madrid

DALE UN GIRO A TU VIDA: V CERTAMEN DE RELATO BREVE 2022
Colegio Oficial de la Psicología de Madrid, 2022; 23 p. (SIGN: 8427)



PUBLICACIONES DEL COLEGIO

A continuación se reproducen los sumarios de las últimas revistas científico-profesionales editadas y coeditadas por el Departamento de Publicaciones del Colegio Oficial de la Psicología de Madrid.



Anuario de Psicología Jurídica Vol. 33, febrero 2023

Dependencia emocional en hombres maltratadores contra la pareja en tratamiento comunitario: un estudio piloto • Criminal Thinking: Exploring its Relationship with Prosocial Behavior, Emotional Intelligence and Cultural Dimensions • Propiedades psicométricas de la Escala de Psicopatía de Levenson en población general y penitenciaria • Police Interviewing in Spain: A Self-Report Survey of Police Practices and Beliefs • Características de los Varones Filicidas de Menores de Edad: una Revisión Sistemática • Desarrollo y propiedades psicométricas del Cuestionario de Predicción de la Judicialización de Relaciones Familiares (C-JUDIFA) • Escala de Valoración del Riesgo de Violencia Grave Contra la Mujer (VRVG-M). Ámbito de pareja • Técnicas de neutralización en condenados por crimen organizado. Diferencias entre integrantes del núcleo y periferia • Effects of Fear of Crime and Financial Scarcity on Wellbeing and Prison Sentences • Prevalence of Psychopathy, Intimate Partner Homicide and Suicide Risk in Spain • Desconexión moral y delincuencia en población penitenciaria adulta: una revisión meta-analítica • Factores psicosociales en el suicidio de presos en prisiones europeas: una revisión sistemática y meta-análisis • Revisión Sistemática de los Programas de Preparación al Juicio para Niños, Niñas y Adolescentes Víctimas • Odio y violencia hacia el exogrupo • A Gender Based Analysis of Psychosocial Predictors of Adolescent-To-Parent Violence

revistas_copm@cop.es



Clínica Y Salud Vol. 33 N° 3, noviembre 2022

Reliability and validity of Escala de Ciber-Violencia en Parejas Adolescentes (Cib-VPA) in Spanish young adults • Needle-related fear versus vaccination fear, vaccination intention and declared reasons for avoid vaccination • Insight in Terms of Behavior Analysis in the Clinical Context: Transfer and Rule-Governed Behavior • Relationship between healthcare experience and perinatal depression during COVID-19 pandemic • Good Practices in Perinatal Mental Health during Ukraine war: A Report from Task Force/Riseup

clin-salud@cop.es



Ansiedad y Estrés Vol. 28 N° 3, septiembre-diciembre 2022

Atribuciones causales y gravedad percibida como predictores de síntomas de estrés post-traumático tras un primer infarto de miocardio • Claves del Bienestar Emocional y de la Resiliencia en Menores que han Sufrido un Trauma • Actitudes Disfuncionales y Crecimiento Postraumático a Largo Plazo en Víctimas de Atentados Terroristas • Regulación emocional, síntomas depresivos y anhedonia: El papel específico de las estrategias adaptativas y desadaptativas • La autoeficacia y el compromiso como recursos psicológicos para la adherencia a caminar a pesar del dolor crónico. Un estudio en mujeres con fibromialgia • El papel de las estrategias de regulación emocional en la salud mental de los profesionales de la salud durante la COVID-19.

seas.cons@psi.ucm.es



Clínica Contemporánea Vol. 13 N° 3, noviembre 2022

Práctica clínica: Peligro y circularidad en las relaciones diádicas tempranas: un estudio de caso • Intervención en trastorno por déficit de atención e hiperactividad y trastorno negativista desafiante: un estudio de caso • Abordaje de la Ansiedad desde la Psicoterapia Emocional Sistémica • Los Psicodiagnósticos Multidimensionales en las infancias: Un caso clínico • Entrevista: Entrevista a Jesús Fernández Rozas. El oficio de Psicoterapeuta en la Sanidad Pública (video) • Recensión del libro: El poder de la Discordia. El secreto para fortalecer el bienestar emocional. • Reseña de película: Libertad • Noticia contemporánea: A vueltas con la hipótesis bioquímica de la depresión: Bilis negra y serotonina • Actividades Formativa • Jornadas y Congresos

clinicacontemporanea@cop.es



Psychosocial Intervention Vol. 31 N° 1, enero 2023

Daily Heterosexual Experiences in LGBTQ+ Adults from Spain: Validation, Prevalence, and Clinical Implications • Changes in Mental Health of Children and Young People in Residential Care: Outcomes and Associated Factors • A Tool for Assessing the Quality of Life of Adolescents in Youth Care: Psychometric Properties of the QOLYSS • Evaluation of a Child-centred Psychosocial Healthcare (KID-PROTEKT) – Results of a Cluster Randomized Controlled Trial in Paediatric and Gynaecologic Practices • Women victims of Intimate Partner Violence and Intimate Partner Homicide: A typology based on victimization variables

pi@cop.es



Revista de Psicología Aplicada al Deporte y al ejercicio Físico Vol. 7, N°2, diciembre 2022

Editorial • Investigación aplicada en Psicología del Deporte: Inteligencia emocional y características psicológicas relevantes en mujeres futbolistas profesionales • Intervención en Psicología del Deporte: Integración de rutinas competitivas como hábito de entrenamiento en jugadores de tenis de mesa • Experiencias profesionales: Uso de la práctica imaginada para el afrontamiento de la competición en piragüismo slalom • El entrenamiento psicológico online: un caso de bloqueo en gimnasia artística • Entrevista a Joaquín Díaz • Recensión del Libro: La Jirafa de Cantón: optimización del protocolo de intervención y su eficacia. • Noticia: Resumen de la VII Jornadas Nacionales de Psicología del Deporte: Avances Profesionales

rpade@cop.es



Psicología Educativa Vol. 29 N° 1, enero 2023

Special Issue: Evaluation of Programmes under the Positive Parenting Initiative in Spain: Introduction to the Special Issue • Evidence-Based Standards in the Design of Family Support Programmes in Spain • Context, Process and Participant Response in the Implementation of Family Support Programmes in Spain • The Evaluation of Family Support Programmes in Spain: An Analysis of their Quality Standards • An Integrated Analysis of the Impact of Spanish family support Programmes with Informed Evidence • Regular Articles: Are dyslexic people more creative? Myth or Reality: Meta-analysis • Teachers' opinions about the teaching of reading in Spain • Cooperative learning, emotions and academic performance in physical education: A serial multiple mediation model • Phonological awareness assessment test (PACOF) for pre-school children: Evidence of validity and reliability • Development and validation of the self-efficacy for writing and defending academic texts scale • Intervenciones socioeducativas con estudiantes de Magisterio para reducir el estigma en salud mental • Heavy Study Investment in Pre-Adolescence and Adolescence: Psychometric properties of the Studyholism Inventory (SI-10).

ps-educ@cop.es



Journal of Work and Organizational Psychology Vol. 38 N° 3, diciembre 2022

Special Issue: Human Resources Analytics: A systematic review from a sustainable management approach • Tensions and Paradoxes in Creativity and Innovation • Mediation: Understanding a constructive conflict management tool in the workplace • A Model of Knowledge-Sharing for the 21st Century Organizations • 'Digitalized' competences. A crucial challenge beyond digital competences • Regular Articles: Not Every Day Is Monday for Employees Confined due to COVID-19: Anticipatory Happiness Matters • Applying Attachment Theory to Explain Boundary-spanning Behavior: The Role of Organizational Support Climate • Emotional Intelligence, Work Satisfaction and Affective Commitment: An Occupational Health Study of Social Workers • Self-care at Work Matters: How Job and Personal Resources mediate between Self-Care and Psychological Well-Being • Quasi-ipsative Forced-Choice Personality Inventories and the Control of Faking: The Biasing Effects of Transient Error • Disentangling the linkage between personality and commitment: A moderated mediation model of core self-evaluations.

rpoto@cop.es



The European Journal of Psychology Applied to Legal Context Vol. 15 N° 1, enero 2023

Verbal Cues to Deceit when Lying through Omitting Information: Examining the Effect of a Model Statement Interview Protocol • Child-to-parent Violence Offenders (Specialists vs. Generalists): The Role of Direct Victimization at Home • Network Analysis of Emotional Symptoms and their Relationship with Different Types of Cybervictimization • The Interaction between Attention Deficit Hyperactivity Disorder and Neuropsychological Deficits for Explaining Dropout and Recidivism • Interaction of Parental Discipline Strategies and Adolescents' Personality Traits in the Prediction of Child-to-parent Violence.

ejpalc@usc.es



Revista Historia de la Psicología Vol. 43 N° 4, diciembre 2022

An Experimental Psychologist's approach to the Psychology of Scientific Progress: Edwin Boring's Theory of History • José Asunción Silva: la Psicología Experimental en versión literaria (Colombia 1887-1896) • Psicología y Pedagogía en Cuba: La formación psicológica como sustento teórico de la obra científico-pedagógica de Norma Rosalía Cárdenas Morejón (1950-2011) • Environmental Psychology through the Study of the Journal MACH-Psychology: Applying Network Analysis to Scientific Production.

www.revistahistoriapsicologia.es

ANUNCIOS POR PALABRAS DE COLEGIADOS

Alquiler Despachos amueblados. Novedad, alquiler on line, puedes visualizar la agenda desde casa y citar a tus pacientes. Amplio horario. Tarifas económicas. Autorizado como Centro Sanitario. Servicio de secretaría incluido, 5 despachos, 2 salas de espera. Metro Diego de León, Núñez de Balboa. Tel.- 91 562 39 47. M-13848.

Centro de Psicología Clínica, registrado en la Comunidad de Madrid como centro sanitario, alquila despacho. A tiempo completo. Zona Príncipe de Vergara - Auditorio Nacional. Excelentemente comunicado. Metros: Cruz del Rayo y Prosperidad. Finca muy agradable y tranquila. Portero físico. Tel./ WhatsApp: 665889369. M-13140.

Se venden Test de Rorschach Láminas como nuevas. 70 €. Tfno: 685863137. M-10716.

Alquiler de despachos por horas. También por mañanas, tardes y por días. Centro bien comunicado, a pocos metros del Paseo Pintor Rosales y metro Argüelles. Despachos amplios, luminosos y amueblados. Precios muy económicos. Información en la web www.cordam.es correo: info@cordam.es y telf: 648661181. M-31614.

Aesthesis, Gabinete Psicológico, alquila despachos en los mejores barrios de Madrid centro: Retiro, Velázquez-Goya, Chamberí-Almagro, Glorieta San Bernardo y Cibeles-Las Cortes. Desde 120 euros. Posibilidad de alquiler por horas. Despachos elegantes, totalmente equipados y de cuidada ambientación, entorno tranquilo y acogedor. Mobiliario de diseño. Buena iluminación. Climatización. Wifi. Salas de recepción. Excelente comunicación en transporte público. Parking cercano. Tel.: 722 546 708, info@aestheis.es, www.psicologomadridcapital.com. M-22227.

Se ofrece un despacho para consulta en alquiler a tiempo completo o parcial, días u horas, en zona Gran Vía de Hortaleza. Metros Pinar del Rey y Mar de Cristal. También se alquila una sala para cursos o seminarios. Interesados llamen por favor al 91 5746890. M-15613.

Centro Sanitario de Psicología alquila despachos en Paseo Infanta Isabel 21 (frente Atocha Renfe) para psicólogos o profesiones afines. Buena ventilación, luz natural, fácil acceso, muy bien comunicado. Se alquila por medio día y día completo. Pago mensual. Información: 636944660. M-26014.

Se alquilan despachos bien equipados, acogedores, luminosos, y sala de grupo, para psicólogos, psiquiatras, logopedas.... Por medias jornadas, días completos o fines de semana. Zona de Nuevos Ministerios. C/ Orense. Aire acondicionado, calefacción, wifi, limpieza. Para más información: 654115215. M-04566.

Centro Sanitario alquila despachos profesionales a tiempo completo. Barrio de Salamanca. Calle Goya, junto a boca de metro (Velázquez). Edificio Representativo. Teléfono: 669 39 69 76. E-mail: psicomjc@gmail.com. M-30953.

Se vende local de 100 metros cuadrados en Madrid. Metro Menéndez Pelayo. Precio: 210.000 euros. Alquiler negociable. Teléfono de contacto: 665954949. Preguntad por Asun. M-10479.

Casa Rural Dunas en la sierra de Madrid, ofrece sus instalaciones para talleres, a familias o grupos de trabajo, cuenta con cocina, tres plantas, jardín, barbacoa, zona de relajación, colchonetas, DVD, pizarra, proyector, habitaciones, consulta. Contactar en Facebook Sergio García Psicólogo o tel 660046657. M-19219.

Se alquilan despachos por horas en barrio Salamanca. Mobiliario representativo, elegante, ideal imagen VIP ante clientes. Despachos insonorizados con climatización individual y regulación de luz. 2 salas de espera independientes para pacientes y psicólogos. 2 aseos. Servicio de secretaría incluido para recepción. Parking y metro Diego de León. Precio únicamente desde 8 euros/hora. Tel.: 91 563 76 22. M-13716.

Se alquila despacho en centro sanitario certificado. Zona centro. Por días u horas. Luminoso, exterior. Muy bien comunicado. Parking público en el mismo edificio. Se requiere titulación de Psicología Clínica o Sanitaria. Teléfono de contacto: 911198157. M-16258.

Se alquilan despachos en gabinete psicológico. Por días o completo, no por horas. Tanto el centro como las salas son agradables, cálidas y bonitas. Está muy bien situado, al lado del metro Rubén Darío y de la Castellana. También fines de semana. Telef: 660909219 y 630424430. M-12583.

Centro de psicología sanitaria en Majadahonda, alquila despacho muy amplio, aislado acústicamente, luminoso, con telefonillo independiente, céntrico pero sin problema de aparcamiento; por días o a tiempo completo. Más información 649669175. M-17182.

Se alquila un despacho interior y muy acogedor gracias a la preciosa librería a medida en Centro Sanitario en Chamberí. Se alquila a tiempo completo sin amueblar. Ambiente entre compañeras cálido y de compañerismo. WhatsApp 646160519. M-27823.

Se ofrece un despacho en alquiler a tiempo completo, días u horas, en zona Ortega y Gasset. De igual forma, se ofrece una sala para cursos o talleres. Interesados llamen por favor al 608 94 67 86. M-05894.

Centro de Psicología alquila despachos equipados y acogedores por medias jornadas o días completos. Calefacción y wifi. Zona bien comunicada. Metro: Colombia o Pío XII. Teléfonos: 649 13 07 09 y 680 12 37 17. Contactar por whatsapp. M-22409.

FORMACIÓN DE OTRAS ENTIDADES

Las psicólogas y psicólogos colegiados en Madrid que participan como docentes en cursos destinados a licenciados o graduados en Psicología pueden anunciarlos gratuitamente en esta sección.

CURSOS

CLÍNICA

MÁSTER EN PSICOTERAPIA PSICOANALÍTICA

Fecha: Enero - diciembre 2023.

Ciudad: Madrid.

Organiza: Universidad de Alcalá de Henares (UAH). Instituto Europeo de Psicoterapia (IEP).

Profesores: María Jesús García, Pedro Gil, Pilar Revuelta, Pedro de la Villa, Pilar Pina, Agustín Béjar, Arantxa Trigueros, Yolanda Trigueros, Alicia Monserrat, María José Fernández, Elena Sanz, Carmen Monedero, Luz Abatángelo, Elizabeth Palacios,

Precio: 3.160 €.

Información: Tel.: 669002578; e-mail: pedro.villa@uah.es; web: www.mas-terenpsicoterapia.org; https://www.uah.es/es/ General Álvarez de Castro 41, esc. Izda, 1º Frente Dcha., 28010 Madrid.

SUPERVISIONES EMDR

Fecha: 15 febrero y 29 marzo 2023.

Ciudad: Online.

Organiza: Grupo Laberinto SLP.

Profesores: Xenia García, José Juan Nogales.

Precio: 50€ (si presentas un caso) 30€ (oyentes).

Información: Tel.: 638 10 51 32; e-mail: grupolaberinto@grupolaberinto.es; web: http://www.grupolaberinto.es. Joaquín Costa, 15, portal 1, planta 2ª 1ª

LAS 8 FASES DEL EMDR

Fecha: 2 y 3 junio 2023.

Ciudad: Online.

Organiza: Grupo Laberinto SLP.

Profesores: Xenia García, José Juan Nogales.

Precio: 300€.

Información: Tel.: 638 10 51 32; e-mail: grupolaberinto@grupolaberinto.es; web: http://www.grupolaberinto.es. Joaquín Costa, 15, portal 1, planta 2ª 1ª

EXPERTO EN PSICOTERAPIA EMOCIONAL SISTÉMICA: ADULTOS Y FAMILIA

Fecha: 25 febrero al 1 julio 2023.

Ciudad: Madrid.

Organiza: Psicólogos Pozuelo/ ESEUPE.

Profesores: Mónica Fraca Villar, Eduardo Torres Celdrán y otros.

Precio: 1.390€ modalidad presencial (telepresencial 20% dto.).

Información: Tels.: 913527728, 669834845; e-mail: administracion@eseupe.com; http://www.eseupe.com. Avda. Juan XXIII, 15 B. Madrid.

EXPERTO EN PSICOTERAPIA EMOCIONAL SISTÉMICA: ESCUELA DE VERANO

Fecha: 1 - 28 julio 2023.

Ciudad: Madrid.

Organiza: Psicólogos Pozuelo/ ESEUPE.

Profesores: Mercedes Bermejo Boixareu, Patricia Amaro López, Mónica Gonzalo Caballero y otros.

Precio: 930 € modalidad presencial (telepresencial 20% dto.).

Información: Tels.: 913527728, 669834845; e-mail: administracion@eseupe.com; http://www.eseupe.com. Avda. Juan XXIII, 15 B. Madrid.

AUTORES DE LA TEORÍA DEL APEGO (Bowlby, Robertson, Ainsworth, Main, Fonagy, Marrone, etc.) Y SU COMPRENSIÓN A TRAVÉS DE CASOS.

Fecha: 14 enero 2023.

Ciudad: Madrid.

Organiza: QUIPU, Instituto de Formación en Psicoterapia Psicoanalítica y Salud Mental.

Profesores: Margarita Alcami, Magdalena Grimau.

Precio: 75 €/ mes (consultar otras condiciones).

Información: Tels.: 91 5776039; 652899556; e-mail: quipu@grupoquipu.com; web: http://www.quipuinstituto.com. Príncipe de Vergara 35, Bajo Drcha.

PSICOTERAPIA DE GRUPO CON ADOLESCENTES, LOS LÍMITES, LA IDENTIDAD, LA INDIVIDUACIÓN. LAS TÉCNICAS GRUPALES Y PSICODRAMÁTICAS CON ADOLESCENTES

Fecha: 21 enero 2023.

Ciudad: Madrid.

Organiza: QUIPU, Instituto de Formación en Psicoterapia Psicoanalítica y Salud Mental.

Profesores: Félix García Villanova.

Precio: 75 €/ mes (consultar otras condiciones).

Información: Tels.: 91 5776039; 652899556; e-mail: quipu@grupoquipu.com; web: http://www.quipuinstituto.com. Príncipe de Vergara 35, Bajo Drcha.

DROGODEPENDENCIAS

ACTUALIZACIÓN EN LA TERAPIA PARA EL TRATAMIENTO DEL ALCOHOLISMO

Fecha: 4 febrero 2023 - 3 febrero 2024.

Ciudad: Madrid.

Organiza: Centro Terapéutico CG.

Profesores: Carmen García García.

Precio: 60 €/ matrícula; 500 €/ curso.

Información: Tel.: 915284310; e-mail: ctgc@centroterapeuticoCG.com; web: centroterapeuticoCG.com. Calle Bolívar n.º 17 - Portal B, 3º G. 28045 Madrid.

CONGRESOS

CONGRESO EUROPEO LATINOAMERICANO PERINATALIDAD INFANCIA Y FAMILIA ¿CÓMO CUIDAMOS?

Fecha: 16 febrero 2023-18 febrero 2023.
Ciudad: Online.

Organiza: World Association for Infant Mental Health (WAIMH). Asociación para la Salud Mental Infantil desde la Gestación, ASMI WAIMH-ESPAÑA. Conecta Perinatal, Alianza Hispanohablante por la Salud Mental Perinatal.
Información: Web: <https://congresopsi-perinatalidad.com/>

XLIX CONGRESO NACIONAL DE PSICOLOGÍA. CULTURA Y CON-TEXTO: EJES DE UNA PSICOLOGÍA APLICADA

Fecha: 22 al 24 marzo 2023.
Ciudad: Mérida, Yucatán, México.
Organiza: Universidad Marista de Mérida.
Información: Web: <https://www.congreso-socneip.org>.

IX CONVENCION INTERCONTINENTAL DE PSICOLOGÍA HOMINIS 2023. EVENTO HÍBRIDO

Fecha: 24 al 28 abril 2023.
Ciudad: La Habana, Cuba.
Organiza: Sociedad Cubana Psicología.
Información: Web: <http://www.hominis-cuba.com/>

V CONGRESO INTERNACIONAL DE INTELIGENCIA EMOCIONAL Y BIENESTAR

Fecha: 18 al 21 mayo 2023.
Ciudad: Zaragoza.
Organiza: Asociación Aragonesa de Psicopedagogía.
Información: Web: <https://congreso-inteligenciaemocional.com/>

XXIV CONGRESO NACIONAL DE PSICOLOGÍA CLÍNICA: EL BIENESTAR PSICOLÓGICO

Fecha: 25 al 26 mayo 2023.
Ciudad: Santiago (Chile).
Organiza: Sociedad Chilena de Psicología Clínica.
Información: Web: <https://www.scpcl/xxiv-congreso-nacional-de-psicologia-clinica-2023/>

XXIV CONGRESO VIRTUAL INTERNACIONAL DE PSIQUIATRÍA, PSICOLOGÍA Y SALUD MENTAL

Fecha: 22 mayo al 2 junio 2023.
Ciudad: Virtual.
Organiza: Interpsiquis.
Información: Web: <https://psiquiatria.com/congresos/index>.

10º CONGRESO MUNDIAL DE TERAPIAS COGNITIVO-CONDUCTUALES

Fecha: 1 junio 2023-4 junio 2023.
Ciudad: Jeju Island (Corea del Sur).
Organiza: Confederación Mundial de Terapias Cognitivas y Conductuales. Asian Cognitive Behavioral Therapies Association (ACBTA). Korean Clinical Psychology Association.
Información: Web: <http://www.wccbt.org>.

XI CONGRESO INTERNACIONAL DE PSICOLOGÍA Y EDUCACIÓN: BIENESTAR PSICOLÓGICO Y DIGITALIZACIÓN: EL GRAN RETO DE LA PSICOLOGÍA DE HOY

Fecha: 26 junio 2023-28 junio 2023.
Ciudad: Valencia.
Organiza: ACIPE (Asociación Científica de Psicología y Educación), Universitat de València.
Información: Web: <https://cipe2023.com/index.php/es/>

39º CONGRESO INTERAMERICANO DE PSICOLOGÍA: NUEVAS REALIDADES Y PRÁCTICAS EN PSICOLOGÍA. DILEMAS, INNOVACIÓN Y PORVENIRES

Fecha: 26 al 30 junio 2023.
Ciudad: Asunción (Paraguay).
Organiza: Sociedad Interamericana de Psicología (SIP).
Información: Web: <http://www.cip2023.com/>

30º CONGRESO INTERNACIONAL DE PSICOLOGÍA APLICADA, ICAP

Fecha: 24 julio 2023-28 julio 2023.
Ciudad: Beijing (China).
Organiza: Asociación Internacional de Psicología Aplicada, IAAP.
Información: Web: <https://www.icap2023.com/>

IPA 53rd CONGRESS CARTAGENA 2023 MIND IN THE LINE OF FIRE

Fecha: 26 julio 2023-29 julio 2023.
Ciudad: Cartagena, Colombia.
Organiza: International Psychoanalytical Association.
Información: Web: <http://www.ipa.world/cartagena>.

6º CONGRESO MUNDIAL DE PARKINSON WPC 2023

Fecha: 4 al 7 julio 2023.
Ciudad: Barcelona.
Organiza: World Parkinson Coalition.
Información: Web: <https://wpc2023.org/page/espanol2022>.

12º CONGRESO IBERO-AMERICANO EN INVESTIGACIÓN CUALITATIVA

Fecha: 11 al 13 julio 2023.
Ciudad: Lisboa (Portugal) y online.
Organiza: Escola Superior de Enfermagem de Lisboa. Ludomedia.
Información: Web: <https://es.ciaiq.ludomedia.org/>

CONGRESO COLOMBIANO DE PSICOLOGÍA 2023: SALUD MENTAL, BIENESTAR Y CONVIVENCIA

Fecha: 17 al 19 agosto 2023.
Ciudad: Pereira, Risaralda, Colombia.
Organiza: ASCOFAPSI, Asociación Colombiana de Facultades de Psicología. COLPSIC, Colegio Colombiano de Psicólogos.
Información: Web: <https://congresopsi-cologiacolombia.com>.

JORNADA MONOGRAFICA (ONLINE Y PRESENCIAL) CLASIFICACION PSICOPATOLOGICA: NEUROSIS, PSICOSIS y T.LIMITE

Fecha: 28 enero 2023.
Ciudad: Online y presencial.
Organiza: QUIPU, Instituto de Formación en Psicoterapia Psicoanalítica y Salud Mental.
Información: C/ Príncipe de Vergara, 35, Bajo drch. Madrid. Tels.: 91 5776039; 652899556; e-mail: quipu@grupoquipu.com; web: www.quipuinstituto.com.

SESION CLINICA, (ONLINE Y PRESENCIAL). EL CUERPO COMO LENGUAJE DEL INSCONSCIENTE. INSCRIPCIONES EN LA PIEL. Impartida por: Antonio Galán.

Fecha: 18 enero 2023.
Ciudad: Online y presencial.
Organiza: QUIPU, Instituto de Formación en Psicoterapia Psicoanalítica y Salud Mental.
Información: C/ Príncipe de Vergara, 35, Bajo drch. Madrid. Tels.: 91 5776039; 652899556; e-mail: quipu@grupoquipu.com; web: www.quipuinstituto.com.

EXPERTO EN PSICOTERAPIA EMOCIONAL SISTÉMICA: ADULTOS Y FAMILIA

1 beca para colegiados y colegiadas. Solicitudes hasta 25 de enero de 2023 a través de la web del Colegio.

ENTIDAD

Centro de Psicología Pozuelo.

DIRECTORES:

Mónica Fraca Villar. M-27697. Coordinadora del curso.

Eduardo Torres Celdrán. M-25261. Coordinador del curso.

PROGRAMA

1. Introducción a la Terapia Familiar Sistémica. Eduardo Torres Celdrán. 25/02/23.
2. Técnicas y abordaje desde las diferentes escuelas. Eduardo Torres Celdrán. 11/03/23.
3. Psicoterapia Emocional Sistémica: principios básicos e intervención con familias. Mercedes Bermejo Boixareu. 11/03/23.
4. Psicoterapia Individual Sistémica: técnicas y herramientas prácticas. Eduardo Torres Celdrán. 25/03/23.
5. Del apego infantil al apego adulto. Olga Barroso Braojos. 25/03/23.
6. Psicodrama y Terapia Sistémica. Carola Ángel Ardiaca. 15/04/23.
7. Terapia de Pareja desde un abordaje sistémico. Carmen Bermúdez Romero. 06/05/23.
8. Traumaterapia. Alejandro Merino. 20/05/23
9. Trastornos de la Personalidad. Alejandro Merino. 20/05/23
10. Psicoterapia Breve Integrada: aplicaciones clínicas en diferentes ámbitos. José Luis Marín. 27/05/23.
11. Técnicas psicocorporales desde PES. Marisa Méndez. 27/05/23.
12. Alianza terapéutica con familias. Valentín Escudero. 10/06/23.
13. Adicciones desde la Psicoterapia Emocional Sistémica. Patricia Amaro López. 10/06/23.
14. Neuropsicología aplicada a la PES. Blanca Álvarez. 24/06/23.
15. Psicosis. José Adrián Hinojosa. 24/06/23.
16. Intervención desde la Psicoterapia Emocional Sistémica con pacientes con cáncer y sus familias. Mónica Fraca Villar. 01/07/23.
17. Trastornos de la conducta alimentaria y Terapia Familiar Sistémica. Eduardo Torres Celdrán. 01/07/23
 - Exploración de la familia de origen y estilo personal del terapeuta (de 10,00 a 18,00 horas). A elegir entre el 12/03/23 y el 26/03/23.
 - Exploración de la familia de origen y estilo personal del terapeuta (de 12,00 a 20,00 horas) ONLINE. 22/04/23.
 - PRÁCTICAS. 24/04/23

MODALIDAD

A distancia. 125 horas.

FECHAS-LUGAR

Desde el 25 de febrero hasta el 1 de julio de 2023.

PRECIO

1.262 €. El Colegio Oficial de la Psicología de Madrid ofrece 1 beca para colegiados y colegiadas.

MÁS INFORMACIÓN

Centro de Psicología Pozuelo. Avenida Juan XXIII nº 15 B, 28224 Pozuelo de Alarcón (Madrid)
Tel: 91 3527728 / 669834845. Email: info@psicologospozuelo.es · URL: www.esupe.com

ECG - REHABILITACIÓN NEUROPSICOLÓGICA

2 becas para colegiados y colegiadas. Solicitudes hasta 24 de enero de 2023 a través de la web del Colegio.

ENTIDAD

ECG- Formación e Intervención Cognitiva, S.L..

DIRECTORES:

Rebeca González Lechuga, colegiada M-27138. Directora y fundadora de ECG-Formación e Intervención Cognitiva, S.L..

PROGRAMA

MÓDULO 1. CONCEPTOS BÁSICOS

Tema 1. Conceptos básicos sobre el daño cerebral adquirido y la rehabilitación cognitiva.

Tema 2. Qué es la estimulación cognitiva global. Neuroplasticidad. Implantación de un programa ideal de trabajo.

Tema 3. Las funciones cognitivas superiores.

MÓDULO 2. LA REHABILITACIÓN DE LOS DÉFICITS NEUROPSICOLÓGICOS EN LOS TRASTORNOS COGNITIVOS PRODUCIDOS POR DAÑO CEREBRAL

Tema 4. Evaluación y la rehabilitación de los déficits atencionales.

Tema 5. Evaluación y rehabilitación de los déficits de memoria.

Tema 6. Evaluación y rehabilitación de las alteraciones del lenguaje.

Tema 7. Evaluación y rehabilitación de las habilidades visoespaciales y constructivas (agnosias, apraxias, etc.).

Tema 8. Evaluación y rehabilitación de las alteraciones ejecutivas.

MÓDULO 3. LA REHABILITACIÓN DE LOS DÉFICITS NEUROPSICOLÓGICOS EN LOS TRASTORNOS NO COGNITIVOS PRODUCIDOS POR DAÑO CEREBRAL

Tema 9. Alteraciones afectivas y conductuales en daño cerebral.

Tema 10. La evaluación y rehabilitación en los trastornos emocionales y de conducta producidos por daño cerebral.

MÓDULO 4. LA REHABILITACIÓN EN CASOS DE DEMENCIA Y LA PSICOEDUCACIÓN A FAMILIARES DE PACIENTES CON DCA

Tema 11. Demencias: tipos, características y diferencias.

Tema 12. Evaluación e intervención cognitiva aplicada a las demencias.

Tema 13. La psicoeducación a familiares de pacientes con DCA.

MÓDULO 5. CASOS CLÍNICOS

Tema 14. Casos clínicos: evaluación y tratamiento.

Masterclass "Trabajando la Atención y las Funciones Ejecutivas", por Miguel Tardío González (Neuropsicólogo de la Fundación Políbea).

Masterclass "Tratamiento logopédico del paciente", por Beatriz Pilar Álvarez Castro (Logopeda de la Fundación Políbea).

Masterclass "Fisioterapia en DCA", por María Garrido Luis, Fisioterapeuta y Terapeuta Ocupacional (Fundación Políbea).

MODALIDAD

Online. 300 horas.

FECHAS-LUGAR

Desde 9 de febrero hasta 9 de noviembre de 2023. ON LINE

(en la plataforma de formación <https://www.vidroop.es/escuela/estimulacioncognitiva.info>)

PRECIO

597 €. El Colegio Oficial de la Psicología de Madrid ofrece 2 becas para colegiados y colegiadas.

MÁS INFORMACIÓN

ECG- Formación e Intervención Cognitiva, S.L. C/ Miguel de la Iglesia, 31ªA Tel: 626518589 / 913689286

Email: estimulacionmental@gmail.com URL: <https://www.estimulacioncognitiva.info/>

Boletín de Suscripción a Publicaciones 2023

Título de la publicación	Colegiados de Madrid	Colegiados de otros colegios	No Colegiados	Tarifa Internacional	Números sueltos
Guía de la Psicología	-	33,00	49,00	189,00	6,00
Journal of Work and Organizational Psychology	36,00	42,00	53,00	96,00	18,00
Clínica y Salud	36,00	42,00	53,00	96,00	18,00
Psychosocial Intervention	36,00	36,00	53,00	96,00	18,00
Anuario Jurídica	26,00	33,00	39,00	72,00	
Psicología Educativa	25,00	29,00	37,00	75,00	18,00
European Journal of Psychology	27,00	32,00	40,00	75,00	18,00
Monografía Jurídica	11,00	12,50	19,00	44,00	
Psicología y Reforma Sanitaria en la Década de los 80	-	7,00	11,00	44,00	
¿Quién es el Psicólogo?	-	7,00	11,00	44,00	

Nota: Los precios de las publicaciones incluyen el IVA.

FORMA DE PAGO:

☐ Transferencia al Banco Sabadell: IBAN/BIC: ES05 0081 0655 6700 0133 7537 / BSAB ESBB

☐ Tarjeta de crédito n°: Fecha de caducidad:

☐ Domiciliación bancaria:

Nombre: Apellidos:

Domicilio: Teléfono:

CP: Ciudad: Provincia:

N° colegiado: Delegación: NIF/CIF (*):

FORMULARIO PARA DOMICILIACIÓN BANCARIA

Nombre del banco: AG:

Dirección:

Población: C.P.:

Muy Sr. mío: Ruego a Ud. disponga lo necesario para que a partir de la presente sean abonados con cargo a mi C/C en esa entidad bancaria los recibidos del Colegio Oficial de la Psicología de Madrid.

..... de2023
(Firma del titular de la c/c)

Envíe este boletín, junto con el comprobante de pago o pago efectuado a: Colegio Oficial de la Psicología de Madrid. Dpto. de Suscripciones. Cuesta de San Vicente, 4, 6º 28008 Madrid. Tel.: 91 541 99 99; Fax: 91 559 03 03.

(1) Esta revista es gratuita para los colegiados de Madrid, para el resto de los colegiados su precio es de 29 €, no colegiados 42,50 €

(2) Psicodoc es una base de datos bibliográfica de Psicología en internet.

Domiciliación bancaria sólo para suscripción a revistas.

(*) Dato indispensable para cualquier suscripción.

Nota: por favor, indique en el comprobante de pago la revista a la que se suscribe.

Información sobre Protección de Datos	
Responsable	Colegio Oficial de la Psicología de Madrid
Finalidad	Facilitar la suscripción a las revistas publicadas por el Colegio Oficial de la Psicología de Madrid o a la Base de datos bibliográfica de Psicología Psicodoc.
Legitimación	Ejecución de un contrato
Destinatarios	No se cederán datos salvo obligación legal
Derechos	Acceder, rectificar y suprimir los datos, así como otros derechos, como se explica en la información adicional
Información adicional	Puede Solicitar la información adicional y detallada sobre protección de Datos en el correo dpdcopm@cop.es

Boletín de inscripción en los Cursos del Colegio Oficial de la Psicología de Madrid

Este boletín es común para todas las actividades del Colegio Oficial de la Psicología de Madrid.
Señale el tipo de actividad en el que desea inscribirse

☐ Curso ☐ Jornada ☐ Otros

Nombre de la actividad:

☐ Presencial ☐ A distancia

Nombre y apellidos:

Dirección: Código postal:

Municipio: Provincia:

E-mail:

Teléfonos: Fax:

Nº colegiado/a: NIF:

Titulación: Institución o centro de trabajo:

Puesto de trabajo actual:

Experiencia profesional:

Factura: ☐ Sí ☐ No ☐ Datos para factura:

CIF:

¿A través de qué medio ha tenido conocimiento del curso en el que se inscribe?

☐ Web del Colegio ☐ Guía de la Psicología ☐ Prensa ☐ Otro:
☐ Cartel ☐ Otras páginas web ☐ Folleto

Forma de pago: las inscripciones deben ser en firme. No se admiten reservas de plazas. Se debe enviar el boletín de inscripción junto al justificante de haber realizado el pago, por fax 91 547 22 84, por correo ordinario o por e-mail a formacion@cop.es, o bien entregarlo en mano en nuestras oficinas si el pago se realiza en efectivo o con tarjeta de crédito (aquellas personas que no sean colegiadas deben adjuntar certificado de titulación).

En la **transferencia** debe constar obligatoriamente los siguientes datos:

- NOMBRE Y APELLIDOS DEL COLEGIADO/A
- CÓDIGO DEL CURSO
- NÚMERO DE COLEGIADO/A

Nº de cuenta del Banco Sabadell CC IBAN: ES 94 0081 0655 6100 0135 8636 si se desea realizar el pago por transferencia.

Cuota de inscripción (indique el importe correspondiente al curso según sea colegiado/a o no colegiado/a): €

Devoluciones: las solicitudes de devolución deberán realizarse por escrito, acreditando la justificación. Los criterios de devolución pueden consultarse en el tablón de anuncios del Área de Formación o solicitarse por escrito a la Secretaría del Área.

Sus datos personales serán incorporados y tratados en el fichero automatizado del Colegio Oficial de la Psicología de Madrid, Formación, inscrito en la Agencia de Protección de Datos Española, con la finalidad de realizar la gestión de las actividades necesarias derivadas de la relación entre el Colegio y el solicitante y la prestación de los servicios relacionados con la formación, y pudiéndose realizar las cesiones previstas en la ley. El órgano responsable del fichero es el Colegio Oficial de la Psicología de Madrid, con domicilio en Cuesta de San Vicente, 4, CP 28008 Madrid, ante el cual los interesados podrán ejercer sus derechos de acceso, cancelación, rectificación y oposición, dirigiendo un escrito al Colegio Oficial de la Psicología de Madrid, a la dirección mencionada, todo lo cual se informa en cumplimiento del artículo 5 de la Ley Orgánica 15/1999, de 13 de diciembre, de Protección de Datos de Carácter Personal (ref. «tratamiento de datos»), indicando su nombre, dirección y petición. En el caso de no desear recibir información que el Colegio pueda considerar de su interés, marque la siguiente casilla ☐, en caso de no cumplimentarse, el Colegio considera que da usted su consentimiento para recibir dicha formación.

CLUBES EXCLUSIVOS PARA COLEGIADAS Y COLEGIADOS



Accede a tus portales de ventajas,
descuentos y promociones
por formar parte del Colegio.
Ahora te será más fácil encontrar
las ofertas en **más de 1.000**
grandes marcas exclusivas.



⌘ CINESA endesa

Booking.com Apple App Store



Colegio Oficial
de la Psicología
de Madrid

- ◆ CLUB VIP DISTRICT
- ◆ CLUB AFFINITY BROKERS 88

La búsqueda bibliográfica en Psicología y ciencias afines

PSICODOC



Las novedades de la Psicología: gane calidad, gane tiempo



Lina Normandin · Karin Ensink · Alan Weiner
Otto F. Kernberg



escanéame

Psicoterapia focalizada en la transferencia para adolescentes con trastornos graves de la personalidad

Presentamos un manual para los profesionales clínicos que deseen aprender un tratamiento psicodinámico eficaz para los pacientes jóvenes con trastornos de personalidad. A pesar de la evidencia convergente de que los trastornos de personalidad aparecen en la niñez y son claramente evidentes en la adolescencia, la investigación sobre posibles tratamientos eficaces viene siendo limitada. En razón de ello, los autores detallan los modelos de tratamiento que gozan de unos firmes fundamentos teóricos y analizan las intervenciones sistemáticas pensadas para explorar y resolver los conflictos y conductas, comunes a todos los trastornos de personalidad, que dificultan el desarrollo adolescente normal.



escanéame

Cómo asumir la incertidumbre

Una perspectiva psicoterapéutica

Vivimos en una sociedad en la que sufrimos numerosas situaciones de incertidumbre que chocan con nuestra necesidad de control y de certezas. Así, este texto se centra en las dificultades que tenemos los seres humanos para afrontar y asumir la incertidumbre. Ante ella, experimentamos ansiedad, depresión, miedos o temor.

De interés para profesionales de la psicoterapia y la psicología clínica, este texto enmarca, conceptual y clínicamente, el afrontamiento de la incertidumbre desde la perspectiva de la terapia lingüística de evaluación. Nos muestra el camino terapéutico a recorrer desde el malestar ante la incertidumbre hasta su aceptación. Se ejemplifica el antes y el después de este proceso mediante el empleo de técnicas terapéuticas, junto con numerosos ejemplos de diálogos paciente-terapeuta comentados y tareas de pacientes explicadas.

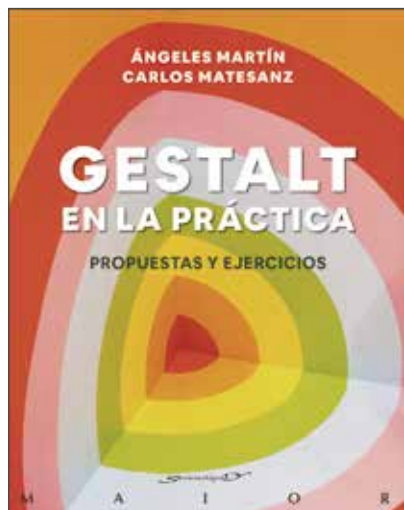

Ángeles Martín González
Carlos Matesanz Pimentel

Gestalt en la práctica

Propuestas y ejercicios



escanéame

Este manual que tienes en tus manos conforma en sí mismo una herramienta básica para la práctica en el trabajo con grupos de terapia. En la primera parte se hace una revisión de los conceptos fundamentales de la Gestalt, así como de sus relaciones con otras disciplinas de la psicología o de la ciencia, mientras que en la segunda se ofrece un extenso repertorio de ejercicios, sugerencias y detalles para facilitar al terapeuta la puesta en práctica de su trabajo con los grupos.

Las numerosas propuestas que contiene van a favorecer un darse cuenta más amplio de la conciencia emocional y de las relaciones interpersonales, ambos requisitos imprescindibles para disfrutar de un saludable bienestar personal y social en nuestras vidas.

SEGURO DE SALUD

Especial COP Madrid

Sólo
47,70
euros/mes
SIN COPAGOS

PRECIO

De 0 a 64 años: **47,70€/mes**
PÓLIZA DENTAL INCLUIDA

SIN CARENCIAS EXCEPTO PARTOS
SIN PREEXISTENCIAS EXCEPTO ENFERMEDADES GRAVES

VENTAJAS

- + Póliza completa
- + Acceso a todos los especialistas
- + Intervenciones quirúrgicas
- + Hospitalización
- + Urgencias
- + Medios de diagnóstico
- + Asistencia en viaje
- + Acceso a los mejores médicos y centros hospitalarios
- + Cobertura para embarazo, parto y recién nacido

Adeslas

Oferta válida para 2023

UN SEGURO PARA TODA LA FAMILIA

Te aseguramos una atención médica de calidad, rápida y fiable cuando tu familia lo necesite.

Benefíciate ahora de los acuerdos especialmente negociados para psicólogos de la Comunidad de Madrid.
Con posibilidad de incluir a familiares directos (cónyuge e hijos).

+SIN COPAGOS

Más información y contacto:

Nombre

Tel.

Mail