

Guía del PSICÓLOGO



www.copmadrid.org



**Acto de Bienvenida
a las nuevas colegiadas
y colegiados**

Pág. 6

**El Colegio organiza diversos
seminarios internacionales**

Págs. 16-17



**A Fondo
"Guías de Práctica Clínica:
Un faro que ayude en la
intervención infantojuvenil
de calidad"**

Pág. 3



**Convenio con la Asociación
Visual TEAF para mejorar
la calidad de vida de las
personas afectadas por
el Trastorno del Espectro
Alcohólico Fetal**

Pág. 12



**Clausura de
diferentes programas
de Formación**

Pág. 8

Cursos online

Diseñados por y para profesionales de la Psicología



22 cursos | + de 40 horas de formación | Tutores expertos | Certificado de formación

<p>Novedad</p> <p>Emociones en el ámbito infanto-juvenil.</p> <p>295 €</p>	<p>Los test psicológicos en la práctica forense.</p> <p>275 €</p>	<p>Introducción a la neuropsicología forense.</p> <p>295 €</p>	<p>Inventario de Evaluación de la Personalidad (PAI).</p> <p>125 €</p>	<p>Tratamiento psicológico de la depresión.</p> <p>275 €</p>
<p>La práctica clínica en los problemas de pareja.</p> <p>275 €</p>	<p>Tratamiento de los trastornos de ansiedad.</p> <p>275 €</p>	<p>Detección, prevención e intervención del acoso escolar.</p> <p>275 €</p>	<p>Detección, prevención e intervención en conducta suicida.</p> <p>275 €</p>	<p>Intervención clínica en población adoptiva.</p> <p>275 €</p>
<p>Maltrato y abuso sexual infantil.</p> <p>295 €</p>	<p>Alzheimer y otras demencias.</p> <p>295 €</p>	<p>Manejo del duelo y afrontamiento a la muerte.</p> <p>295 €</p>	<p>Enuresis y Encopresis: Evaluación e intervención.</p> <p>125 €</p>	<p>Trastornos del Espectro Autista (TEA).</p> <p>295 €</p>
<p>Evaluación con el Test del Dibujo.</p> <p>325 €</p>	<p>Funciones ejecutivas. Hiperactividad.</p> <p>295 €</p>	<p>Evaluación y diagnóstico infanto-juvenil.</p> <p>495 €</p>	<p>Dislexia y otras dificultades de lecto-escritura.</p> <p>325 €</p>	<p>Tratamiento de las disfunciones sexuales.</p> <p>275 €</p>
<p>Las Inteligencias Múltiples.</p> <p>295 €</p>	<p>Trastornos de conducta y problemas de comportamiento.</p> <p>325 €</p>			



COMIENZO DE LOS CURSOS

16 OCTUBRE

intea@teaediciones.com

912 705 060 Ext. 61710

www.teaediciones.com

**¡No te quedes
sin plaza!
¡Matricúlate!**



Guía del PSICÓLOGO

www.copmadrid.org

Octubre 2019 - Nº 406

SUMARIO

	<u>Pág</u>
A fondo	3
Noticias	6
Información colegial	24
> Últimos colegiados	24
> Grupos de trabajo del Colegio	26
Servicios colegiales	29
> Asesorías	29
> Servicio de Empleo	30
> Directorio Consultas de Psicología	30
> Formación en el Colegio	31
> Biblioteca	53
> Publicaciones	57
> Anuncios	58
Formación de otras entidades	59
Premios	61
Becas	62
Anexos	68



LA GUÍA DEL PSICÓLOGO se distribuye gratuitamente a los colegiados de Madrid.

Edita: Colegio Oficial de Psicólogos de Madrid.

Director: Juan Carlos Fernández Castrillo.

Redactor Jefe: Fco. Javier Martínez Fernández (Director de Comunicación).

Secretaría de Redacción: M^a Rosa Pillado.

DL: M-5.095-1985

ISSN: 1885-8392

Diseño e impresión: Huna Soluciones Gráficas, S.L.

Suscripción (11 números)

España: 44 €

Tarifa internacional: 180 €

Números sueltos:

Venta directa (sede del Colegio): 5,00 €

Venta por correo (incl. gastos de envío): 5,50 €

La GUÍA DEL PSICÓLOGO se puede leer en la página web del Colegio: www.copmadrid.org

El Colegio Oficial de Psicólogos de Madrid está comprometido con el uso de un lenguaje igualitario y no sexista. No obstante, en aras de la brevedad del texto y la facilidad de lectura, en el resto de esta GUÍA DEL PSICÓLOGO se entenderá que «colegiados» hace referencia a colegiados y colegiadas, «psicólogos» a psicólogos y psicólogas, etc.

Junta de Gobierno

Decano-Presidente: Fernando Chacón Fuertes

Vicedecana: María del Rocío Gómez Hermoso

Secretario: José Antonio Luengo Latorre

Vicesecretaria: Timanfaya Hernández Martínez

Tesorero: Pedro Rodríguez Sánchez

Vocales: Isabel Aranda García, Juan Carlos Fernández Castrillo, Guillermo Fouce Fernández, Nuria Mateos de la Calle, Amaya Prado Piña, Luis Picazo Martínez, Vicente Prieto Cabras, Raquel Tomé López

Colegio Oficial de Psicólogos de Madrid

Cuesta de San Vicente 4, 28008 Madrid

Tel: 91 541 99 99. Fax: 91 559 03 03

www.copmadrid.org



Horario de atención al colegiado:

Lunes a jueves de 9.30 a 19.30 h, ininterrumpidamente.

Viernes de 9.30 a 15.00 h.



Punto de Atención al Colegiado

☎ 91 541 99 99

✉ informacion@cop.es

- Información
- Certificados
- Inscripción en cursos
- Asesoría jurídica
- Colegiación
- Adopción internacional

Tecnologías de la información

✉ nntt@cop.es

☎ ext.: 262; 263; 264; 241

Biblioteca

✉ biblioteca@cop.es

☎ ext.: 243; 244; 242; 241

Formación

✉ formacion@cop.es

☎ ext.: 250; 251; 252; 253;
254; 257

Acreditaciones

✉ acreditaciones@cop.es

☎ ext.: 322

Servicio de Empleo

✉ empleo@cop.es

☎ ext.: 273

✉ Recursos Humanos

convenios@cop.es

☎ ext.: 272

Secretaría

✉ copmadrid@cop.es

☎ ext.: 292; 291

Contabilidad y Compras

✉ conta-copm@cop.es

☎ ext.: 233; 232

Comunicación

✉ comunicacion@cop.es

☎ ext.: 222; 224

Publicaciones

✉ revistas_copm@cop.es

☎ ext.: 223; 224



“Guías de Práctica Clínica: Un faro que ayude en la intervención infantojuvenil de calidad”

Desde el polémico artículo de Hans Eynseck, “The effects of psychotherapy: An evaluation” publicado en 1952, en el que se afirmaba la falta de eficacia de la psicoterapia en una serie de casos analizados, se inicia un movimiento de validación del efecto de los tratamientos psicológicos que ha vivido un profundo desarrollo en países de nuestro entorno cultural. La investigación ha demostrado su validez como opción de primera elección terapéutica o combinada con la farmacoterapia, especialmente en población infanto-juvenil, donde el principio de precaución es prioritario.

En el Grupo de Trabajo de Infancia y Adolescencia, consideramos que es responsabilidad de todos los profesionales de la Psicología poner en evidencia la eficacia y eficiencia de sus intervenciones, tanto en la práctica clínica pública como en la privada, es además una obligación recogida en nuestro código deontológico y, próximamente, parece que será regulada a nivel estatal, en relación con el debate abierto sobre las “pseudociencias y pseudoterapias”.

La Psicología Basada en la Evidencia (PBE) es una metodología de legitimación de teorías e intervenciones a través de una sólida base empírica que apoye la eficacia de sus resultados. Implica, en la práctica clínica, la integración de la experiencia del profesional con el conocimiento de la mejor evidencia obtenida hasta la fecha y siempre sujeta a revisión, junto a las preferencias y deseos del paciente. La PBE cuenta con metodologías específicas para hacerla efectiva: las revisiones sistemáticas y los metaanálisis. Las revisiones sistemáticas son análisis pormenorizados de artículos de investigación, que cumplen unos requisitos de calidad dentro de un marco temporal determinado y que responden a preguntas de investigación. Los metaanálisis, por su parte, implican además el análisis estadístico combinado de los datos aportados por dichas investigaciones. Ambas metodologías están claramente reguladas, siendo la base de datos Cochrane el estándar de mayor rigor científico para este tipo de estudios.

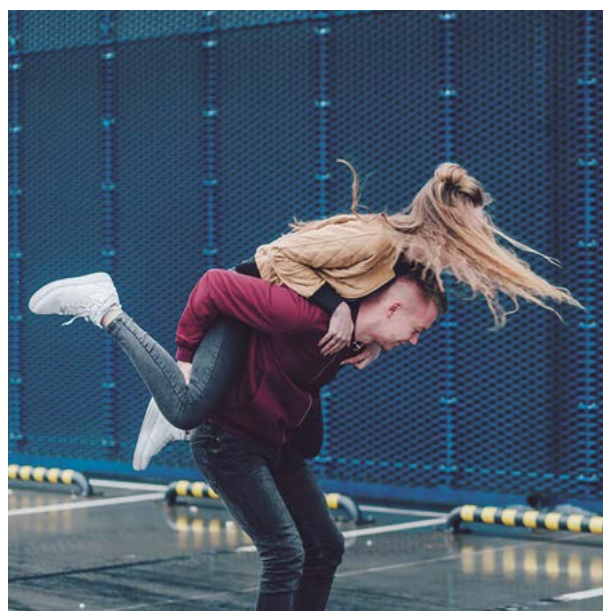

A pesar del avance en la verificación del efecto de las intervenciones para diferentes trastornos mentales y de conducta, se constata de forma persistente un escaso impacto de la investigación en la práctica clínica. La realidad, es que el profesional se enfrenta a una ingente cantidad de información y una proliferación tal de psicoterapias que se hace necesario facilitar su labor. En este sentido, las guías de práctica clínica pueden ser una herramienta de gran valor para el profesional de la Psicología ya que son “un conjunto de recomendaciones basadas en una revisión sistemática de la evidencia y en la evaluación de los riesgos y beneficios de las diferentes alternativas, con el objetivo de optimizar la atención sanitaria a los pacientes” (SNS, 2014). Proporcionan un conjunto de directrices que facilitan la mejora de la calidad de las actuaciones sanitarias—pues incluyen el área psicológica, pero biológica y social también—, y cómo medir los progresos y la evolución. Son una herramienta que ayuda al personal clínico y sanitario para planificar y prestar servicios que brinden la mejor atención posible. Es importante señalar que, a diferencia de los protocolos que son de obligado cumplimiento en determinados contextos, las guías de práctica clínica son una herramienta de apoyo en la toma de decisiones que aporta un valor científico, técnico y aplicado a nuestra práctica cotidiana, de acceso público y al servicio tanto de facultativos como de pacientes que desean una información contrastada.

Desde el Grupo de Trabajo, hemos considerado de interés para los colegiados facilitar su ejercicio profesional a través de la presentación no exhaustiva de las guías de práctica clínica orientadas a población infanto-juvenil en materia de salud mental. Señalamos que cada sistema de salud nacional tiende a la elaboración de sus propias guías, por lo que la mayoría están en otros idiomas. Distintos organismos publican, de manera independiente entre ellos, normas de intervención en materia sanitaria y de asuntos sociales. Hemos seleccionado las más actualizadas dentro de las dos instituciones de más prestigio y pioneras en la PBE: la American Psychological Association y el National Institute for Health and Care Excellence británico y la española GuíaSalud, asociada al Instituto Nacional de Salud que sigue sus pasos desde 2002.

Es importante reseñar que la ausencia de un tipo de intervención en estos listados no implica necesariamente su falta de validez, sino la no existencia de investigación que la avale o la no aportación de suficiente evidencia que apoye su eficacia hasta la fecha.

American Psychological Association (APA)

En 1993, la División 12 de la APA comienza a evaluar la eficacia de los tratamientos psicológicos en función de diferentes trastornos por encargo del gobierno de los EEUU. Esta organización utiliza un doble nivel de clasificación de la evidencia: tratamientos bien establecidos y probablemente eficaces y elabora una serie de listados que son de acceso público (<https://www.div12.org/diagnoses/>). Dentro de este listado se encuentra un apartado específico para trastornos de la infancia y la adolescencia cuya elaboración se realiza en colaboración con la División 53, que no es de acceso público, pero que por otra parte tampoco sigue el mismo esquema que el mencionado anteriormente y no resulta de tanta utilidad. Con respecto a las guías de práctica clínica, la APA adoptó en un principio una posición distante con respecto a esta metodología por considerar que no debe ser determinante en el trabajo del psicólogo, sin embargo, ha desarrollado una serie de guías de orientación profesional sobre temas de carácter transversal que pueden ser de interés (<https://www.apa.org/practice/guidelines>). Estas guías incluyen orientaciones sobre cómo abordar a pacientes de sexo masculino desde una perspectiva de género, pacientes transgénero, coordinación parental, evaluación infantil en situación de protección, entre otras. Recientemente ha iniciado una nueva línea de trabajo más acorde con el esquema de guía de práctica clínica, en la que abre portales de información útil tanto para profesionales como pacientes. Actualmente la única centrada en población infanto-juvenil aborda el tratamiento de la obesidad y el sobrepeso (<https://www.apa.org/obesity-guideline>). Esperamos que progresivamente la APA vaya ampliando esta nueva pauta de trabajo que puede ser de gran utilidad para los profesionales de la Psicología por tratarse de una organización dedicada específicamente a nuestra profesión.

National Institute for Health and Care Excellence (NICE)

El NICE es una organización independiente creada a instancias del Servicio Nacional de Salud británico. Elabora guías de práctica clínica para todo su sistema sanitario, e incluye entre sus competencias la salud mental. Las guías se elaboran a partir de grupos de trabajo formados por especialistas en la metodología de la evidencia científica, profesionales del tópico a tratar y representantes de los pacientes, siguiendo un proceso estandarizado en el que la evaluación interna y externa cobra una especial relevancia. La NICE emplea un sistema de clasificación de la evidencia en cuatro niveles: nivel I, para metaanálisis y al menos un ensayo clínico aleatorizado con grupo control; nivel II, ensayo clínico sin grupo aleatorizado con grupo control o estudios cuasiexperimentales; nivel III, estudios descriptivos y nivel IV, para opiniones de expertos.

Desarrolla distintos tipos de guías: práctica clínica, salud pública, asuntos sociales, gestión de medicamentos, seguridad de los profesionales y priorización de guías. Respecto a las guías de práctica clínica, se pueden consultar todas de manera abierta y gratuita a través del enlace siguiente y escribiendo en la barra de búsqueda el grupo de trastornos que se pretende localizar: <https://www.nice.org.uk/guidance/published?type=apg,csq,mg,ph,sg,sc,dg,hst,jpg,mtg,qs,ta>

GuíaSalud

Es un organismo del Sistema Nacional de Salud (SNS) en el que participan las 17 Comunidades Autónomas y el Ministerio de Sanidad, fue creado en el 2002 y adoptado en 2003 por el Consejo Interterritorial. Su objetivo es mejorar la calidad de la atención sanitaria pública elaborando guías de práctica clínica para apoyar la toma de decisiones de los profesionales y pacientes e impulsar la colaboración entre las entidades que las elaboran. Presentan la ventaja de estar redactados en idioma castellano.

Entre las características más relevantes de estas guías de práctica clínica se encuentran:

- Son una forma de reconocer la profesión a través de manuales de dominio público para que puedan ser conocidos por todos los profesionales sanitarios.
- Son elaboradas de forma multidisciplinar, lo que garantiza un abordaje integral.
- Al haber sido elaboradas con una baremación de resultados, pueden ser replicables y son esperables sus índices de eficacia y de eficiencia. Por ello, las aseguradoras médicas se basan en ellos.
- Son gubernamentales y no privadas, por lo que su neutralidad y ausencia de conflicto de intereses está asegurada.

GuíaSalud se encuentra en proceso de expansión y una aplicación para móviles, así como una relación de las guías que están en proceso de elaboración o el acceso a manuales metodológicos sobre elaboración, implicación de pacientes en el desarrollo de GPC, actualización e implementación se encuentran en fases de desarrollo. Las Guías pueden consultarse en todas sus versiones (completa, resumida, información para pacientes, herramientas de consulta rápida) en el siguiente enlace: <http://portal.guiasalud.es/web/guest/gpc-sns>

Autores: Grupo de Trabajo Infancia y Adolescencia
Coordinador del grupo: Alberto Bonilla

Autores: Belinda Arévalo, Alberto Bonilla, Jesús Villanueva

MÁS DE 35 AÑOS AYUDANDO A CRECER A LOS PSICÓLOGOS



MEJORA TU PRÁCTICA PROFESIONAL, IMPULSA TU CARRERA

▼ ÁREA DE NEUROCIENCIAS

- Máster en Neuropsicología Clínica
- Máster en Neuroeducación y Optimización de Capacidades
- Máster en Neurorrehabilitación
- Máster en Neuromanagement y Gestión del Talento

▼ PSICOLOGÍA CLÍNICA

- Máster en Psicología Clínica y de la Salud
- Máster en Psicología Clínica Infantojuvenil
- Máster en Terapias de Tercera Generación y Aplicación de las Nuevas Tecnologías
- Máster en Sexología Clínica y Terapia de Parejas
- Máster en Psicología Forense
- Máster en Terapia Asistida con Animales



+60 CONVENIOS
INTERNACIONALES



+35.000 ALUMNOS
FORMADOS



CLASES EN
FIN DE SEMANA



28 MÁSTERES

91 539 90 00

madrid@isep.es

Madrid. Raimundo Lulio, 3



www.isep.es/info



noticias



Acto de Bienvenida a las nuevas colegiadas y colegiados

El Colegio Oficial de Psicólogos de Madrid celebró un nuevo acto de bienvenida a los psicólogos y psicólogas que se colegiaron en el segundo cuatrimestre de 2019.

Durante este acto, que estuvo presidido por José Antonio Luengo, Secretario de la Junta de Gobierno del Colegio, se hizo un breve recorrido por todos los servicios que ofrece el Colegio a sus colegiados, así como por los diferentes sistemas de participación colegial.

Para finalizar el acto se hizo entrega del Diploma de Colegiación a todos los colegiados que asistieron al acto.

Las fotografías del Acto de Bienvenida pueden verse pinchado [aquí](#).



El secretario de la Junta de Gobierno José Antonio Luengo, explicando los servicios colegiales a las nuevas colegiadas y colegiados



Diversos momentos donde las nuevas colegiadas y colegiados de Madrid recibieron su Diploma de Colegiación





Especialista Universitario en Clínica e Intervención en Trauma con EMDR

Título de la U.S.J



Máster Universitario en Psicoterapia Breve

Título de la U.S.J

1º Cuatrimestre



Experto Universitario en
Clínica e Intervención en
Trauma con EMDR



Experto Universitario
en Formación Superior
en EMDR



Experto Universitario
en Psicoterapia Breve



Experto Universitario
en Trastornos de
Personalidad

2º Cuatrimestre



Experto Universitario en
Medicina Psicosomática
y Psicología de la Salud



Experto Universitario
en Evaluación Psicológica
y Psicodiagnóstico



Experto Universitario en
Psicoterapia Breve con
Niños y Adolescentes



Experto Universitario en
Clínica e Intervención en
Trauma con EMDR
(2ª edición)

Online



Experto Universitario
en Psicopatología
y Psiquiatría



Experto en Trastornos
del Comportamiento
Alimentario



Experto en
Psicogeriatría



Experto en
Psicofarmacología
Clínica



Más información en:



www.psicociencias.com

TELÉFONO: 91 518 51 98

Acreditan v

Clausura de diferentes programas de Formación

III Edición del Programa de Mentoring YODA

El Colegio Oficial de Psicólogos de Madrid y la Unión Interprofesional de la Comunidad de Madrid firmaron un convenio de colaboración para el desarrollo de la metodología de Mentoring para formar e implementar en el seno de sus organizaciones colegiales y con sus profesionales colegiados y aplicarla tanto a su propia corporación como al desarrollo personal y profesional de sus colegiados.

Fruto de este convenio se desarrolló la clausura de la III Edición del Programa de Mentoring Yoda que se ha realizado para el Colegio Oficial de Biólogos de la Comunidad de Madrid. En este sentido, el Colegio Oficial de Psicólogos de Madrid es pionero en utilizar esta metodología para el desarrollo profesional de sus colegiados, a través del Programa de Mentoring Minerva que este año comienza su IX Edición.

El Colegio Oficial de Biólogos de la Comunidad de Madrid recibió, a través de diferentes profesionales de la Sección de Psicología del Trabajo, Organizaciones y Recursos Humanos del Colegio, los conocimientos técnicos fundamentales, así como los planes de formación específicos en materia de Mentoring, a fin de que pueda implantar en su colegio el programa y metodología para el desarrollo de las competencias del mentor. Para ello, se organizaron una serie de actividades formativas, asesoramiento y gestión con el objeto de apoyar y garantizar la consistencia y los resultados del proceso de implantación.



X Edición del Curso de Experto en Psicología Coaching Deportivo

La sede del Colegio fue el escenario de la clausura de la X Edición del Curso de Experto en Psicología Coaching Deportivo, organizado por el Colegio Oficial de Psicólogos de Madrid y la Asociación Española de Psicología Coaching Deportivo.

Como en las ediciones anteriores, el Curso ha sido un éxito y ha capacitado a nuevos psicólogos y psicólogas como expertos en esta estrategia de intervención psicológica, incorporando las competencias precisas para su aplicación profesional en el ámbito deportivo.

Cabe destacar que lo largo de estas 10 ediciones, se han formado a más de 200 profesionales de la Psicología, y se ha programado el inicio de la XI edición para el 8 de febrero de 2020.

Las horas de formación de este curso son reconocidas para la obtención de la Acreditación Nacional de Experto en Psicología del Deporte del Consejo General de la Psicología de España.





CURSO EMDR LEVEL I (Basic Training)

Eye Movement Desensitization and Reprocessing (Desensibilización y Reprocesamiento por los Movimientos Oculares)

Terapia creada por la Doctora Francine Saphiro (USA)



F. Saphiro



Isabel Fernández Francisca García

Lugar de celebración: Madrid

Fechas: 18, 19 y 20 de Octubre de 2019

Trainer: Francisca García Guerrero

Precio: 580 € + I.V.A (hasta el 18/09/2019) / 650€ + I.V.A (desde el 19/09/2019)

Precios actualizados vigentes en EMDR Europa

Dirigido a: Psicólogos y psiquiatras con alguna experiencia como terapeutas.

Información e inscripciones:

Londres 28, 2ª A. Madrid 28028

Teléfono: 917258633 (L-V de 10.00 a 14.00 h) **Email:** contacto@iemdr.es/secretaria@iemdr-madrid.com

¿Qué se puede tratar con EMDR?

Todo tipo de trastornos derivados de las consecuencias del PTSD (duelos, abortos, fobias, trastornos del sueño, trastornos somatomorfos, trastornos de ansiedad, depresión, TLP, TB, etc.

¿Qué es el EMDR?

EMDR es un abordaje psicoterapéutico integrativo e innovador, validado científicamente, que enfatiza en el Sistema de Procesamiento de la Información, intrínseco del cerebro, y de cómo son almacenadas las memorias, y como se acelera el tratamiento de un amplio rango de patologías.

EMDR es una terapia de ocho fases que se ha utilizado a nivel mundial en la última década como un tratamiento empíricamente validado para el trauma según la Asociación Psiquiátrica Americana (APA). Y en junio de 2013 ha sido recomendada por la OMS.

Esta terapia fue descubierta por la Dra. Francine Shapiro en 1987 y se ha desarrollado a través de estudios de investigación durante los últimos 32 años.

¿Qué dicen del EMDR?

"La rapidez con que ocurre el cambio durante EMDR contradice la noción de tiempo como esencial en la curación terapéutica. En sus protocolos, Shapiro integró elementos de distintas escuelas de psicoterapia, haciendo EMDR aplicable a una enorme variedad de patologías y accesible a terapeutas de distintas orientaciones". (Bessel van der Kolk, MD, Director HR1 Trauma Center, Asst. Professor Psychiatry, Harvard)

PROGRAMA

- I. EMDR como herramienta terapéutica.
- II. Las ocho fases del protocolo
- III. Reelaboración de emociones intensas y tratamiento de bloqueos.
- IV. Estrategias para elaborar blancos.
- V. Protocolo de niños y duelos
- VI. Demostración
- VII. Ocho horas de prácticas para aprender el método.

PRÓXIMAS FORMACIONES 2019

NIVEL I Próximos meses 2019

- *4, 5 y 6 de Octubre (Barcelona)
- *29, 30/11, 01/12 (Valladolid)
- *8, 9 y 10 de Noviembre (Murcia)

NIVEL II Próximos meses 2019

- *6, 7 y 8 Septiembre (Madrid)
- *6, 7 y 8 de Diciembre (Madrid)

La formación básica de EMDR consta de Nivel I, supervisión básica, y Nivel II. Al cumplimentar el Nivel II, el alumno obtiene el certificado de Terapeuta en EMDR.

Información e inscripciones: www.iemdr.es

La Comunidad de Madrid se encuentra en la última fase para aprobar la nueva denominación de nuestra institución “Colegio Oficial de la Psicología de Madrid”

La Comunidad de Madrid ha informado recientemente al Colegio, que el cambio de denominación de nuestra institución se encuentra en su última fase.

Tras un largo y prolijo proceso jurídico-administrativo, que no solo implica el cambio de la denominación del Colegio, sino también, el cambio de sus estatutos, parece que el procedimiento está llegando a su fin y que la Comunidad de Madrid adoptará próximamente la resolución correspondiente, autorizando definitivamente la nueva denominación del Colegio que fue aprobada por su Asamblea General.

Desde que la Asamblea General aprobó el cambio de denominación de nuestra institución, el Colegio inició todos los trámites correspondientes y ha realizado diversas y reiteradas gestiones, con los máximos responsables de la administración autonómica competente, para agilizar la resolución de este procedimiento.

El Colegio ha venido trabajando durante todo este tiempo para tener todo preparado y poder visibilizar su nueva denominación, (registro de marca, Logo, documentos, publicaciones, material de administración... etc.), en cuanto ésta sea aprobada por la Comunidad de Madrid.

Concurso de felicitaciones de año nuevo 2020

El Colegio Oficial de Psicólogos de Madrid convoca la decimocuarta edición del Concurso de felicitaciones de Año Nuevo, bajo el eslogan: **«Feliz 2020. Un año para la ilusión»**, en el que podrán participar los hijos e hijas de hasta 12 años de edad de los colegiados.

La felicitación ganadora será utilizada por el Colegio para felicitar el Año Nuevo a los colegiados, personalidades, instituciones, medios de comunicación, etc.

Las bases del concurso son las siguientes:

- Se adjudican cuatro premios:
 - Primer premio: edición de la felicitación de Año Nuevo más un lote de material didáctico.
 - Premio para concursantes de hasta 7 años de edad: lote de material didáctico.
 - Premio para concursantes de entre 8 y 9 años de edad: lote de material didáctico.
 - Premio para concursantes de 10 hasta 12 años de edad: lote de material didáctico.
- Las felicitaciones deberán presentarse en el Departamento de Comunicación, en la sede del Colegio Oficial de Psicólogos de Madrid (Cuesta de San Vicente, 4, 6ª planta, 28008 Madrid), antes del jueves 28 de noviembre de 2019. Junto al dibujo se deberá adjuntar una carta firmada por el padre, madre o tutor legal que incluirá los siguientes datos: nombre y apellidos del niño o niña, fecha de nacimiento y nombre del padre, madre o tutor legal colegiado, número de colegiado, dirección postal y teléfono de contacto.
- Las medidas de la felicitación serán de 12x23 cm, y esta podrá presentarse en blanco y negro o en color.
- Las felicitaciones premiadas serán publicadas en la página web del Colegio Oficial de Psicólogos de Madrid y en GUÍA DEL PSICÓLOGO del mes de enero junto con su autoría.



Los niños y niñas participantes en la 13ª Edición del Concurso de Felicitaciones de Año Nuevo





BARCELONA 2019-2020



Instituto
Cuatro Ciclos



Calendario de eventos formativos para psicólogos clínicos colegiados

**3 /10/2019 – PRESENTACIÓN DEL LIBRO:
EL PODER TRANSFORMADOR DE LOS AFECTOS**

Lugar: Librería Alibri, Barcelona

5-6/10/2019 – SEMINARIO CON DIANA FOSHA

La plasticidad del cerebro en acción.
La importancia de deshacer la soledad interiorizada
de los pacientes en psicoterapia.
Lugar: CCCB Carrer Montalegre 5, Barcelona (Aula1)

**8/11/2019 – SEMINARIO: CONSTRUIR
LOS VÍNCULOS DEL APEGO CON
EL DR. DAN HUGHES**

Lugar: Barcelona

**23/11/2019 – SEMINARIO: ARTETERAPIA
Y TRAUMA CON CATHY MALCHIODI**

Lugar: Hotel ACEVI, Villaruel

**30/03-02/04/2020 – FORMACIÓN DE FACILITADORES
COSP CON EL DR. CARLOS GUERRERO**

Lugar: Casa d'Espiritualitat Sant Felip Neri, Barcelona

**15-19/04/2020 – SEMINARIO DE APLICACIONES
CLÍNICAS DE LA TEORÍA POLIVAGAL: DEB DANA**

Fundamentos. Lugar: Sitges

**8-9 /05/2020 – SEMINARIO CON EL DR. STEPHEN
PORGES Y LA DRA. SUE CARTER PORGES**

La neurobiología de las relaciones afectivas y los nuevos
desarrollos de la Teoría Polivagal.
Lugar: Sitges

**22-24/11/2020 SEMINARIO AVANZADO
CON DEB DANA**

Trabajar con la Teoría Polivagal en grupos, parejas,
en personas con trauma complejo y supervisión clínica.
Lugar: Sitges

www.institutocuatrociclos.org

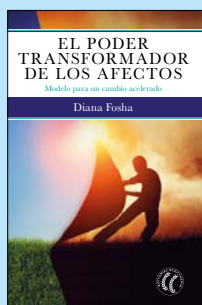

EDITORIAL



ELEFThERIA

www.editorialeleftheria.com

Convenio con la Asociación Visual TEAF para mejorar la calidad de vida de las personas afectadas por el Trastorno del Espectro Alcohólico Fetal

El pasado 10 de septiembre, el Decano del Colegio, Fernando Chacón, y la Presidenta de la Asociación Visual TEAF, Mercedes del Valle, han firmado un acuerdo marco de colaboración.

A través de este acuerdo, se realizarán actividades y acciones en torno a dos objetivos esenciales:

- Mejorar la calidad de vida de las personas con diversidad cognitiva, atendiendo especialmente al Trastorno del Espectro Alcohólico Fetal (TEAF).
- Trabajar en el desarrollo de proyectos que contribuyan a la mejora de los procesos del diagnóstico, tratamiento e inserción educativa y laboral de las personas afectadas.



Momento de la firma del convenio

Las fotografías de la firma del Convenio pueden verse pinchando [aquí](#).



De izqda. a dcha. María del Pilar Laguna y Mercedes del Valle, Vocal y Presidenta de la Asociación Visual TEAF y Fernando Chacón y José Antonio Luengo, Decano y Secretario de la Junta de Gobierno del Colegio

PUBLICIDAD

Salud
Profesional



PRomover:
Te bonificamos
tu cuota de colegiado.

Alcanzarás el 10% de tu cuota de colegiado hasta un máximo de 50 euros por cuenta*, es una manera de promover tus intereses profesionales, ¿así como?

El área científica del Colegio Oficial de Psicólogos de Madrid y la zona promueven tu trabajo, protegen tus intereses y tus valores profesionales, con El Área Científica puedes. Te bonificamos de los esfuerzos dedicados en un trabajo que beneficia un PRO de las psicologías.

Llámanos al **900 500 170**, también como miembro de la asociación, organizamos una reunión y acompañamos a trabajar.

* Alcanzas el 10% de la cuota de colegiado con un máximo de 50€ por cuenta por cada devolvido en una cuota de la cuota de colegiado, por menos de 50€ de cuota. La bonificación se realizará en un plazo de 30 días desde la devolución de la cuota de colegiado, durante los 30 primeros meses, estimado como primer mes de la cuota. El pago se realizará en un plazo de 30 días desde la devolución de la cuota de colegiado.



Centro di Terapia Strategica

RESEARCH, TRAINING & PSYCHOTHERAPY INSTITUTE



SEMINARIO CON GIORGIO NARDONE

MÁS ALLÁ DE UNO MISMO

Ciencia y arte de la performance

30 NOVIEMBRE - 01 DICIEMBRE 2019 MADRID



**MASTER
EN PSICOTERAPIA BREVE ESTRATÉGICA**

MODELO GIORGIO NARDONE

MADRID OCTUBRE 2019

Homologado por el Centro di Terapia Strategica (CTS)

ÚLTIMAS INVESTIGACIONES CON PROTOCOLOS ACTUALIZADOS

PROFESORES DEL CTS

Incluye seminarios del profesor Giorgio Nardone

Solicitada la acreditación a la Comisión de Formación Continuada de las Profesiones Sanitarias de la Comunidad de Madrid con fecha 5/2019



**CURSO DE SUPERVISIÓN CLÍNICA
EN PSICOTERAPIA BREVE ESTRATÉGICA**

MADRID 2019



SEDE DIDÁCTICA Y ORGANIZATIVA OFICIAL DEL CENTRO DI TERAPIA STRATEGICA DE AREZZO

www.centrodeterapiaestrategica.es — 911 296 873 — info@centrodeterapiaestrategica.es

IV Edición de Tiempo de Libro. Club de Lectura

Dentro del Área Espacios Culturales que ha creado el Colegio, a partir del próximo 9 de febrero, se celebrará la IV Edición de Tiempo de Libro. Club de Lectura. Este Club tiene como finalidad consolidar un punto de encuentro a través del debate donde los participantes puedan hablar sobre los autores, sus obras, los personajes, los géneros, los lugares, los mundos que crea el autor, el trasfondo social e ideológico,...

Este ciclo cultural, que está destinado a los colegiados y sus familiares, se celebrará en la sede del Colegio (Cuesta San Vicente, 4, 4ª planta), de 17:30 a 19:30, los segundos miércoles de cada mes (octubre, noviembre, diciembre, enero, febrero, marzo, abril y mayo).

- 1 **Sesión**, de esta cuarta edición, tendrá lugar el día 9 de octubre con «Manual para mujeres de la limpieza» de Lucía Berlín. Una antología de relatos basados en la vida itinerante de la autora, una mujer muy bella, casada tres veces, alcohólica, que trabajó en toda clase de oficios para mantener a sus cuatro hijos. El desastre, la miseria y la degradación se aceptan con total normalidad. Un relato de una sinceridad sin precedentes
- 2 **Sesión** se celebrará el 13 de noviembre y la novela escogida es «El aliado» de Iván Repilo, es la novela que debe leer cualquier hombre que de verdad aspire a decir que es feminista. Una obra divertida e inteligente que desarma los tópicos de la guerra entre hombres y mujeres. Algún crítico sugiere que nos encontramos ante lo que hay al otro lado del espejo de El cuento de la criada, de Margaret Atwood.
- 3 **Sesión** se celebrará el 11 de diciembre, y en ella se analizará la primera novela de la autora nigeriana Chimamanda Ngozi Adichie, «La flor púrpura» que narra la historia de Kambili, una adolescente que sufre la intransigencia de un padre fanático católico en un país donde la violencia se combate con más violencia.
- 4 **Sesión** se organizará el 15 de enero, y la obra escogida será «El mar, el mar» de Iris Murdoch. Esta obra trata de una crónica de las obsesiones que pueblan la mente de Charles Arrowby, un egocéntrico dramaturgo retirado que está escribiendo sus memorias tras huir de Londres en busca de la soledad, es en este momento cuando se reencuentra con su primer amor y las obsesiones se multiplican.
- 5 **Sesión** se celebrará el 19 de febrero con «Joyita» de Patrick Modiano, en el que una joven cree reconocer a su madre, de la que no ha vuelto a saber nada desde que la dejó de niña para irse a Marruecos y a la cual daba por muerta, en un vagón de metro. A partir de este momento rebrotan los recuerdos de una dura infancia.
- 6 **Sesión** se celebrará el 18 de marzo, la obra escogida es «Como la sombra que se va», de Antonio Muñoz Molina, es la historia del asesino de Martin Luther King, James Earl Ray, que, huye a Lisboa después de cometer el asesinato. Obsesionado con el caso, el autor, reconstruye su crimen, su huida y su captura, pero sobre todo sus pasos por la ciudad, entrecruzando la historia con la suya propia, que está escribiendo El invierno en Lisboa.
- 7 **Sesión** se celebrará el 15 de abril y la obra escogida es «Sofía o el origen de todas las historias» de Rafik Schami. Esta novela tiene lugar en Siria, donde se tejen y destejen las historias de variados protagonistas. Una novela sobre el amor y la amistad en las calles de Damasco a finales de 2010 y principios de 2011.
- 8 **Última sesión** se celebrará el 20 de mayo finalizará esta edición con «Lluvia fina» de Luis Landero. El 80 cumpleaños de la madre es el motivo que impulsa a Gabriel a intentar reunirse a sus hermanas. Los primeros contactos reabren las heridas y vuelven a aparecer los conflictos familiares.

El Club será moderado por Antonio M. Figueras, periodista especializado en información cultural y licenciado en Filología Hispánica. Como poeta ha publicado Poemas Complutenses, Nadie pierde siempre y Ni lugar a donde ir. También participó en la edición bilingüe de Buffalo Bill ha muerto, del poeta estadounidense E. E. Cummings. En la actualidad, participa en diferentes proyectos editoriales.

Al ser un espacio de debate y reflexión, podrán asistir hasta un máximo de 15 personas. Para inscribirse en esta actividad pinche [aquí](#).



Invierte en tu tranquilidad.

**Asegura tu futuro personal y profesional
ante cualquier imprevisto**

- ✓ Cobertura 24h
- ✓ 3 opciones de contratación
- ✓ Coberturas adaptadas y diseñadas para sentirte seguro en tu día a día
- ✓ Cubre un capital elevado de fallecimiento/invalidez permanente
- ✓ Baremo de invalidez permanente mejorado y específico para psicólogos
- ✓ Asistencia sanitaria por accidente en centros concertados
- ✓ Ahorra con tarifas exclusivas para el colectivo psicólogos

Espere más de su seguro

SOLICITA INFORMACIÓN:
91 597 30 35
atencioncliente@brokers88.es

brokers 
seguros profesionales

MARKEL®

El Colegio organiza diversos seminarios internacionales

Seminario Internacional: «Buenos tratos a la infancia: apego, trauma y resiliencia»

Los pasados 13 y 14 de septiembre se celebró, con la colaboración del Centro Universitario Villanueva, el Seminario Internacional: «Buenos tratos a la infancia: apego, trauma y resiliencia», que fue impartido por Jorge Barudy.

Este Seminario, al que asistieron cerca de 200 profesionales, fue organizado por la Sección de Psicología Clínica, de la Salud y Psicoterapia del Colegio.

El profesor Barudy, que contó con la colaboración de la psicóloga especializada María Álvarez, explicó su modelo de intervención intensiva basada en cuatro conceptos: apego, trama, desarrollo y resiliencia.

Este modelo de intervención es el producto de 15 años de investigación teórica y empírica (investigación-acción), de 30 años de experiencia clínica y sustentado por los últimos adelantos científicos provenientes de diversos campos de conocimiento: la Neurociencia, la Psicología, la Psiquiatría, la Socio-Psicología y la Antropología, entre otros.

El Dr. Jorge Barudy, Neuropsiquiatra, psicoterapeuta y terapeuta familiar. Formador de la EFTA (Asociación Europea de Terapia Familiar). Co-director y docente de IFIV Barcelona. Docente del postgrado en psicoterapia e intervención social sistémica de la Universidad Católica de Lovaina, Director Clínico del programa de prevención y tratamiento de los malos tratos infantiles (Equipe SOS Enfants Familles) de la Universidad Católica de Lovaina, Bélgica. Director Fundador de EXIL Bruselas, Centro Médico psicosocial para refugiados políticos y víctimas de tortura en Bélgica y Director y Presidente del Centro Exil (Asociación médico psicosocial para víctimas de violencia, tortura y violación de los DDHH) en Barcelona, España.



Acto de inauguración del Seminario de izqda. a dcha. Mercedes Bermejo, coordinadora de la Sección de Psicología Clínica, de la Salud y Psicoterapia del Colegio, Jorge Barudy, ponente, Fernando Chacón, Decano del Colegio, y la profesora Mar González del Centro Universitario Villanueva



El Dr. Barudy impartió distintas ponencias:

- El paradigma de los buenos tratos a la infancia, cimiento de las intervenciones para asegurar el bienestar infantil: Fundamentos psicosociales y neurobiológicos.
- Las características de los cerebros y las mentes organizadas por los buenos tratos infantiles.
- La parentalidad bien tratante: competencias parentales y su evaluación.
- Fundamentos neurobiológicos y psicosociales del paradigma del apego.
- Trauma complejo consecuencia de los malos tratos infantiles. Las mentes organizadas por traumas.
- La terapia sistémica infanto-juvenil: Un modelo terapéutico reparador de los traumas infantiles basado en la promoción y el apoyo de la resiliencia.

Las fotografías del Seminario pueden verse pinchando [aquí](#).



Seminario Internacional: «La Terapia Breve, estilo M.R.I.: un modelo que vuelve a estar de moda»

El pasado 28 de septiembre, el Grupo de trabajo de Terapia Breve Estratégica del Colegio, organizó el Seminario Internacional: «La Terapia Breve, estilo M.R.I.: un modelo que vuelve a estar de moda» impartido por Karine Schlanger.

Karine Schlanger, psicoterapeuta familiar y sistémica, discípula de Paul Watzlawick. Actualmente es la directora del Centro de Terapia Breve (B.T.C.) del Mental Research Institute (M.R.I.) de Palo Alto, California. Lleva más de 25 años formando profesionales.

Karine Schlanger impartió distintas ponencias:

- ¿Dónde se ubica la Terapia Breve de Resolución de Problemas? Modelos que son primos, sobrinos y otros parentescos. Bases prácticas de este modelo en particular.
- La Terapia Breve: un modelo minimalista en la aplicación a parejas.
- Casos de los participantes: familias, terapias individuales y comunicación.
- ¿Cómo se aplica este modelo a sistemas más amplios?

Las fotografías del Seminario pueden verse pinchando [aquí](#).



El acto de inauguración corrió a cargo de Isabel Ausucua y Carlo Cattaneo (Miembros del Grupo de Trabajo Terapia Breve Estratégica) y la ponente del Seminario, Karin Schlanger

25º Aniversario de la XXIV Promoción de Psicólogos y Psicólogas de la Universidad Complutense de Madrid



El sábado 26 de octubre se celebrará a las 12.00 h el 25º aniversario de la XXIV promoción (1994) de licenciados en Psicología por la Facultad de Psicología de la Universidad Complutense de Madrid (UCM).

Este aniversario se conmemorará con un acto académico que incluirá la realización de una fotografía de recuerdo que se enviará posteriormente a todos los asistentes y una comida a la que asistirán profesores y alumnos de la promoción. El precio de esta comida será de 25 €.

Para organizar adecuadamente el acto es necesario que se confirme la asistencia antes del 20 de octubre a:

Prof. Gloria Castaño Collado. Vicedecana de Relaciones Exteriores de la Facultad de Psicología de la UCM. Teléfono: 91 3943188; e-mail: gloriacastano@psi.ucm.es; orelacio@ucm.es

Secretaría del Colegio Oficial de Psicólogos de Madrid. Teléfono 91 5419999. e-mail: copmadrid@cop.es

El Colegio promociona la Psicología en la Universidad

El Colegio participó en el «Día de la Facultad de Ciencias de la Salud» que organizó la Universidad Rey Juan Carlos, el pasado 10 de septiembre.

El Colegio instaló un Stand donde informó de las diferentes actividades y acciones que desarrolla el Colegio en materia de formación, documentación, publicaciones, Deontología, colegiación, etc.



COLEGIO OFICIAL DE PSICÓLOGOS DE MADRID

SEGURO DE BAJA LABORAL ESPECIAL PSICÓLOGOS



*consulta condiciones
a nuestros asesores.

**AHORA
6 MESES
GRATIS***

**EJEMPLO
SUBSIDIO DE
1.500 € AL MES**

Psicólogo de 45
años de edad, 365
días de cobertura,
franquicia de 15
días.

Por solo

23 €
al mes

VENTAJAS

- + Sin baremos
- + Sin reconocimiento médico
- + Cobertura desde el primer día
- + Cobertura mundial
- + Cobertura 24 horas, 365 días al año
- + Franquicia a elegir (sin, 7, 15 o 30 días)
- + Con cobertura de conducción de moto
- + Ventajas fiscales



TRIPLE SENTIDO

Doble
indemnización de la
contratada en caso
de que la baja
tenga su origen en
vista, oído o voz.

“

A causa de un accidente en moto, estoy
convaleciente y no puedo trabajar. Gracias al
Seguro de Baja Laboral, mantendré estables
mis ingresos.

MARTA GONZÁLEZ

SOLICITA INFORMACIÓN

Atención al Cliente

91 597 30 35/ psicologos@brokers88.es

brokers 
seguros profesionales

XIX Semana de la Ciencia y la Innovación de Madrid 2019

4-17 noviembre



El Colegio acerca la Psicología a la Ciudadanía

Organiza:



Colabora:



PRESENTACIÓN

El Colegio Oficial de Psicólogos de Madrid participa, por segunda vez, a través de sus diferentes Grupos de Trabajo, en la Semana de la Ciencia y la Innovación de Madrid que se celebra del 4 al 17 de noviembre en la Comunidad de Madrid.

El Colegio, en colaboración con los diferentes colegiados y colegiadas que forman parte de los distintos Grupos de Trabajo, ha diseñado 22 actividades (talleres, conferencias, cineforum, ...), donde se promocionarán diferentes ámbitos y avances de la Psicología en la Comunidad de Madrid.

El objetivo de esta actuación en la que participa el Colegio es acercar, a la sociedad en general y a los jóvenes en particular, a los últimos avances y conocimientos de la Psicología, cuyo objeto primordial es mejorar la calidad de vida y el bienestar de la ciudadanía.



PROGRAMA DE ACTIVIDADES

Lunes 4 de noviembre

TALLER DE MEDITACIÓN**FECHA Y HORA:** 4 de noviembre de 12.00 a 14.00 h.**DESCRIPCIÓN:** Taller práctico de meditación donde se mostrarán sus beneficios para la salud. Se realizarán diferentes prácticas con los participantes.**LUGAR:** Colegio Oficial de Psicólogos de Madrid. Cuesta de San Vicente, 4 (5ª planta).**ORGANIZA:** Grupo de Trabajo Psicología y Meditación.**MESA REDONDA: LAS ETIQUETAS DE LA DISCAPACIDAD****FECHA Y HORA:** 4 de noviembre de 17.00 a 18.30 h.**DESCRIPCIÓN:** ¿Qué significado damos a la discapacidad y qué posibilidades y limitaciones implica? Analizaremos qué papel tienen las creencias en la discapacidad y qué supone la discapacidad subjetiva.**LUGAR:** Colegio Oficial de Psicólogos de Madrid. Cuesta de San Vicente, 4 (5ª planta).**ORGANIZA:** Grupo de Trabajo Psicología Coaching.**TALLER: INTELIGENCIA ARTIFICIAL E INTELIGENCIA EMOCIONAL. UN NUEVO RETO DE ADAPTACIÓN PSICOLÓGICA****FECHA Y HORA:** 4 de noviembre de 19.00 a 20.00 h.**DESCRIPCIÓN:** Taller experiencial y reflexivo acerca de cómo la IE puede aplicarse en los desarrollos de los sistemas y robots basados en IA. Ventajas y peligros ante posibles conflictos éticos. Papel del psicólogo.**LUGAR:** Colegio Oficial de Psicólogos de Madrid. Cuesta de San Vicente, 4 (5ª planta).**ORGANIZA:** Grupo de Trabajo Inteligencia Emocional.

Martes 5 de noviembre

TALLER EXPERIENCIAL: LA PSICOLOGÍA EN LOS OBJETIVOS DE DESARROLLO SOSTENIBLE, CREATIVIDAD E INCLUSIVIDAD**FECHA Y HORA:** 5 de noviembre de 9.00 a 12.00 h.**DESCRIPCIÓN:** Taller participativo donde se podrá experimentar en primera persona cómo la creatividad es una herramienta para mejorar la calidad de vida de personas con alguna discapacidad.**LUGAR:** Colegio Oficial de Psicólogos de Madrid. Cuesta de San Vicente, 4 (5ª planta).**ORGANIZA:** Grupo de Trabajo Creatividad Aplicada.**TALLER DE PSICOMOTRICIDAD: LA INCLUSIÓN A TRAVÉS DEL JUEGO****FECHA Y HORA:** 5 de noviembre de 12.30 a 14.00 h.**DESCRIPCIÓN:** Taller vivencial de psicomotricidad, en el que se podrá experimentar la inclusión infantil a través del juego libre en la sala.**LUGAR:** Colegio Oficial de Psicólogos de Madrid. Cuesta de San Vicente, 4 (5ª planta).**ORGANIZA:** Grupo de Trabajo Psicomotricidad.**TALLER: ILUMINANDO LAS 50 SOMBRAS DEL SEXO CON DOLOR CRÓNICO****FECHA Y HORA:** 5 de noviembre de 16.00 a 18.00 h.**DESCRIPCIÓN:** ¿Cómo mantener una sexualidad sana a pesar de tener enfermedades que cursan dolor y/o limitaciones del movimiento? Te esperamos para iluminarte con ejercicios interactivos y lúdicos.**LUGAR:** Colegio Oficial de Psicólogos de Madrid. Cuesta de San Vicente, 4 (5ª planta).**ORGANIZA:** Grupo de Trabajo Psicología y Dolor.**CONFERENCIA: MEDIACIÓN, UNA FORMA INTELIGENTE DE GESTIONAR Y RESOLVER CONFLICTOS****FECHA Y HORA:** 5 de noviembre de 19.00 a 21.00 h.**DESCRIPCIÓN:** Charla divulgativa para dar a conocer la mediación como método alternativo en la gestión y resolución de conflictos. Se expondrán múltiples beneficios que aporta al individuo y a la sociedad.**LUGAR:** Colegio Oficial de Psicólogos de Madrid. Cuesta de San Vicente, 4 (5ª planta).**ORGANIZA:** Grupo de Trabajo Mediación y Psicología.

Miércoles 6 de noviembre

CONFERENCIA TALLER: LA HIPNOSIS CLÍNICA COMO HERRAMIENTA TERAPÉUTICA**FECHA Y HORA:** 6 de noviembre de 10.00 a 12.00 h.**DESCRIPCIÓN:** Actividad dirigida a profesionales de la salud y estudiantes del último curso de grados sanitarios, para que conozcan el potencial que tiene la hipnosis como técnica complementaria a otras terapias.**LUGAR:** Colegio Oficial de Psicólogos de Madrid. Cuesta de San Vicente, 4 (5ª planta).**ORGANIZA:** Grupo de Trabajo Hipnosis como Herramienta en la Psicología aplicada.**TALLER: DALE UN GIRO A TU DOLOR, APRENDE A MANEJARLO****FECHA Y HORA:** 6 de noviembre de 12.00 a 14.00 h.**DESCRIPCIÓN:** Talleres prácticos, impartidos por psicólogos, para aprender el automanejo del dolor crónico y a mejorar la calidad del paciente.**LUGAR:** Hospital Universitario La Princesa. C/ Diego de León, 62.**ORGANIZA:** Grupo de Trabajo Psicología y Dolor.**COLABORA:** Hospital Universitario La Princesa.**TALLER VIVENCIAL: EMOVERE, VIAJA AL CENTRO DE TUS EMOCIONES****FECHA Y HORA:** 6 de noviembre de 16.00 a 18.00 h.**DESCRIPCIÓN:** Taller vivencial con el que, a través de un viaje emocional que se inicia en un aeropuerto, se irá haciendo un recorrido por "lugares emocionales" hasta llegar al destino: Emovere.**LUGAR:** Centro Haztúa Prosperidad. Calle Canillas, 45.**ORGANIZA:** Grupo de Trabajo Inteligencia Emocional.**COLABORA:** Centro Haztúa Prosperidad.**TALLER: SI CREES, CREAS. ¿CÓMO PENSAR PARA INNOVAR?****FECHA Y HORA:** 6 de noviembre de 17.00 a 18.30 h.**DESCRIPCIÓN:** Si puedes pensarlo ¿Puedes lograrlo? ¿Por qué los retos, cómo llegar a la luna, se consiguen?**LUGAR:** Colegio Oficial de Psicólogos de Madrid. Cuesta de San Vicente, 4 (5ª planta).**ORGANIZA:** Grupo de Trabajo Psicología Coaching.**CONFERENCIA: CREENCIAS GLOBALES. LA REVOLUCIÓN SOCIAL DEL SIGLO XXI****FECHA Y HORA:** 6 de noviembre de 19.00 a 20.30 h.**DESCRIPCIÓN:** ¿Qué son las creencias globales? ¿Cómo afectan los macrovalores sociales al desarrollo sostenible? ¿Cómo apoyar la inclusividad y prosperidad?**LUGAR:** Colegio Oficial de Psicólogos de Madrid. Cuesta de San Vicente, 4 (5ª planta).**ORGANIZA:** Grupo de Trabajo Psicología Coaching.

Jueves 7 de noviembre

TALLER: CUENTO PARA VINCULAR

FECHA Y HORA: 7 de noviembre de 10.00 a 11.30 h.
DESCRIPCIÓN: A través de un guiñol de un cuento, con escenas relacionadas con la relación padres-bebés y el desarrollo del vínculo temprano, se abrirá un espacio para compartir impresiones y experiencias. (Pueden asistir familias con niños de hasta 7 años).
LUGAR: Colegio Oficial de Psicólogos de Madrid. Cuesta de San Vicente, 4 (5ª planta).
ORGANIZA: Grupo de Trabajo Psicología Perinatal.

TALLER DE RISOTERAPIA

FECHA Y HORA: 7 de noviembre de 12.00 a 14.00 h.
DESCRIPCIÓN: Taller dirigido a mejorar el estado de ánimo y a observar la realidad desde una perspectiva más agradable, promoviendo el humor como un ejercicio sano, reparador y de igualdad de género.
LUGAR: Colegio Oficial de Psicólogos de Madrid. Cuesta de San Vicente, 4 (5ª planta).
ORGANIZA: Grupo de Trabajo Humor y Optimismo Inteligentes.

Viernes 8 de noviembre

TALLER: REFLEXIÓN Y CONOCIMIENTO EXPERIENCIAL SOBRE LAS ENFERMEDADES RARAS Y NEURODEGENERATIVAS

FECHA Y HORA: 8 de noviembre de 10.00 a 11.30 h.
DESCRIPCIÓN: Taller para desmitificar prejuicios e ideas erróneas sobre estas patologías y reflexionar sobre los síntomas físicos y psicológicos, desde un punto de vista experiencial.
LUGAR: Colegio Oficial de Psicólogos de Madrid. Cuesta de San Vicente, 4 (5ª planta).
ORGANIZA: Grupo de Trabajo Enfermedades Neurodegenerativas, Raras y Crónicas (GEN).

TALLER: FACTORES QUE FOMENTAN LA RESILIENCIA ¿QUÉ PUEDO HACER PARA SUPERAR Y CRECER ANTE LA ADVERSIDAD?

FECHA Y HORA: 8 de noviembre de 12.00 a 14.00 h.
DESCRIPCIÓN: ¿Qué dice la ciencia para superar y crecer ante la adversidad? Se desarrollarán herramientas y acciones orientadas a afrontar situaciones adversas, con especial atención a colectivos vulnerables.
LUGAR: Colegio Oficial de Psicólogos de Madrid. Cuesta de San Vicente, 4 (5ª planta).
ORGANIZA: Grupo de Trabajo Psicólogos de Urgencias, Emergencias y Catástrofes.

Lunes 11 de noviembre

TALLER: CÓMO SER ANTE LA SOSTENIBILIDAD. LOS PENSAMIENTOS Y CONDUCTAS DE PROSPERIDAD

FECHA Y HORA: 11 de noviembre de 17.00 a 18.30 h.
DESCRIPCIÓN: ¿Qué es un paradigma y cómo condiciona nuestros pensamientos, sentimientos y conductas? Del paradigma de escasez al de abundancia. Las creencias que nos llevan a evolucionar.
LUGAR: Colegio Oficial de Psicólogos de Madrid. Cuesta de San Vicente, 4 (5ª planta).
ORGANIZA: Grupo de Trabajo Psicología Coaching.

MESA REDONDA: LAS CREENCIAS PROFESIONALES DE LAS MUJERES

FECHA Y HORA: 11 de noviembre de 19.00 a 20.30 h.
DESCRIPCIÓN: ¿Cómo afectan las creencias en la elección de profesión? ¿Qué significado tienen las creencias de género a la hora de elegir una carrera STEM? ¿Cómo afectan las creencias.
LUGAR: Colegio Oficial de Psicólogos de Madrid. Cuesta de San Vicente, 4 (5ª planta).
ORGANIZA: Grupo de Trabajo Psicología Coaching.

Martes 12 de noviembre

TALLER: DALE UN GIRO A TU DOLOR, APRENDE A MANEJARLO

FECHA Y HORA: 12 de noviembre de 9.00 a 11.00 h.
DESCRIPCIÓN: Talleres prácticos, impartidos por psicólogos, para aprender el automanejo del dolor crónico y a mejorar la calidad del paciente.
LUGAR: Hospital Universitario La Princesa. C/ Diego de León, 62.
ORGANIZA: Grupo de Trabajo Psicología y Dolor.
COLABORA: Hospital Universitario La Princesa.

CINEFÓRUM: LAS VIDAS DE GRACE

FECHA Y HORA: 12 de noviembre de 10.00 a 12.30 h.
DESCRIPCIÓN: Con el objetivo de sensibilizar a la población y a los profesionales en contacto con la infancia y adolescencia, se presenta esta película con el posterior debate, acerca del maltrato infantil.
LUGAR: Colegio Oficial de Psicólogos de Madrid. Cuesta de San Vicente, 4 (5ª planta).
ORGANIZA: Grupo de Trabajo Maltrato / Abuso sexual infantil.

TALLER: AUTISMO, DE LO QUE CREEMOS A LO QUE SABEMOS

FECHA Y HORA: 12 de noviembre de 16.30 a 18.30 h.
DESCRIPCIÓN: Con esta actividad se pretende crear un espacio de reflexión que aborde la complejidad que existe dentro del espectro autista (TEA), lejos de las falsas creencias que distorsionan la realidad.
LUGAR: Colegio Oficial de Psicólogos de Madrid. Cuesta de San Vicente, 4 (5ª planta).
ORGANIZA: Grupo de Trabajo Trastornos del Espectro Autista.

TALLER DE MEDITACIÓN

FECHA Y HORA: 12 de noviembre de 19.00 a 21.00 h.
DESCRIPCIÓN: Taller práctico de meditación donde se mostrarán sus beneficios para la salud. Se realizarán diferentes prácticas con los participantes.
LUGAR: Colegio Oficial de Psicólogos de Madrid. Cuesta de San Vicente, 4 (5ª planta).
ORGANIZA: Grupo de Trabajo Psicología y Meditación.

Viernes 15 de noviembre

TALLER: CÓMO HACER DE TU CEREBRO TU ORDENADOR PERSONAL

FECHA Y HORA: 15 de noviembre 9.15 a 11.10 h.
DESCRIPCIÓN: Dirigido a alumnado bachillerato. ¿Quieres sentir tu capacidad para adoptar valor? ¿Quieres conocerte mejor para saber elegir lo que quieres con inteligencia y energía? ¿Quieres descubrir cuántas inteligencias posees?
LUGAR: Colegio del Sagrado Corazón Reparadoras. Avenida Guadarrama, 38. 28220 Majadahonda.
ORGANIZA: Grupo de Trabajo Nuevos Constructos y Metodologías para el desarrollo del talento en la era digital.
COLABORA: Colegio del Sagrado Corazón - Reparadoras.

Sábado 16 de noviembre

TALLER: LAS PERSONAS MAYORES EN LA BÚSQUEDA DEL BUEN TRATO Y LA PARTICIPACIÓN EN LA CULTURA, LA CIENCIA Y EL ARTE

FECHA Y HORAS: 16 de noviembre de 10.00 a 13.00h (Liceum Goya) y de 17.00 a 20.00h (Liceum Retiro).
DESCRIPCIÓN: Ponencia, taller y obra teatral sobre el papel de las personas mayores en la búsqueda del buen trato y la participación activa en la cultura, la ciencia y el arte.
LUGAR: Liceum Goya, C/Alcalá, 169 (por la mañana). Liceum Retiro, C/ Dr. Esquerdo, 140 (por la tarde).
ORGANIZA: Grupo de Trabajo Promoción para el Buen Trato hacia las Personas Mayores.
COLABORA: Liceum Gimnasios de la Mente.

Realiza tu inscripción, a partir del lunes 21 de octubre, en la página web del Colegio:
www.copmadrid.org

IV CICLO CINEFÓRUM PSICOLOGÍA Y CINE: "EL CINE COMO ESPEJO Y MODELO DE NUESTRA VIDA" PROYECCIÓN DE LA PELÍCULA "TODAS LAS MUJERES"



El ciclo de cineforum "El cine como espejo y modelo de nuestra vida", tiene como objetivo divulgar la Psicología entre los ciudadanos a través del visionado de películas, y mostrar a los profesionales de la Psicología y el cine, la interesante relación entre nuestras respectivas disciplinas. Después de cada película, tendrá lugar un coloquio, con participación de psicólogos y cineastas.

Un año más, pretendemos disfrutar y aprender con cada propuesta y compartirlo con el público.

"TODAS LAS MUJERES", Mariano Barroso, 2013.

Cuenta la historia de Nacho, un veterinario, que se enfrenta a las mujeres que han significado algo en su vida. Ante él aparece su amante, su madre, su psicóloga, su compañera, su exnovia y su cuñada. Con todas ellas tiene cuentas pendientes y a todas ellas se tiene que enfrentar para resolverlas.

La película, que participó en la sección oficial del Festival de Málaga, fue nominada a cuatro Goyas, obteniendo finalmente el de mejor guion adaptado para Mariano Barroso y Alejandro Hernández. Asimismo, el actor Eduard Fernández, fue galardonado con el premio a mejor actor tanto en los Premios Forqué como en los Feroz.

En el coloquio, presentado por María Luisa Oliveira, de la Fundación Academia de Cine, participarán el director y guionista Mariano Barroso, el coguionista Alejandro Hernández, la actriz Nathalie Poza, y la psicóloga clínica y divulgadora Isabel Serrano-Rosa. Modera la psicóloga clínica Ana Fernández Rodríguez, coordinadora de PSICOARTAES (Psicología y Artes Audiovisuales y Escénicas), del Colegio Oficial de Psicólogos de Madrid.

Lunes, 28 octubre a las 19:00h

Sala de proyección de la Academia de Cine (C/ Zurbano, 3)

Entrada libre con invitación hasta completar aforo*

***Las invitaciones (máximo 2 por persona), se pondrán a disposición del público, la mitad por Vía Online, pudiendo ser obtenidas desde 48h antes del inicio de la proyección hasta una hora antes del inicio del pase en academiadecine.com, y la otra mitad por Vía Presencial, pudiendo ser recogidas en la recepción de la Academia de Cine, una hora antes de la proyección.**

información colegial



Últimos colegiados de Madrid (Julio/Agosto)

**YA SOMOS
17.157
COLEGIADOS**

M-03570	PASCUAL FAURA, MARCELO	M-34714	CHATO NORIEGA, JULEN
M-08685	JURADO MADICO, MARÍA	M-34715	SIERRO CARBALLO, ALBA
M-09018	PÉREZ GÓMEZ, MARÍA DE LOS ÁNGELES	M-34716	FERRER GARRIDO, MIRIAM
M-11860	CABELLO SILLERO, MARÍA ISABEL	M-34717	RODRÍGUEZ PONCE, MARÍA
M-14034	ACOSTA GALLO, MARÍA ISABEL	M-34718	URBINA PORTELA, ALEJANDRA ISABEL
M-15623	HERNANDO MONASTERIO, ANA	M-34719	LÁZARO PALERO, LAURA
M-16240	PUENTE REDONDO, MARÍA ANTONIA DE LA	M-34720	FRANCISCO SILVA, ISOLINA
M-18719	GÓMEZ DE AGÜERO FERNÁNDEZ, MARÍA CARMEN	M-34721	SÁNCHEZ BELMONTE, ROBERTO
M-18914	CASTAÑO PRIETO, DELIA MARGARITA	M-34722	RUANO SERRANO, BEATRIZ
M-19911	JANOSCH GONZÁLEZ, HERIBERTO	M-34723	RESQUÍN MARTÍNEZ, MARIZA SALUSTIANA
M-20048	RODRÍGUEZ LAÍNZ, SARA	M-34724	BARRIONUEVO, GUADALUPE NICOLE
M-22727	RODRÍGUEZ BURGOS, ANA ISABEL	M-34725	LAVADO ZAMBRANO, MARTA
M-23283	SABOYA PÉREZ, SONIA	M-34726	DE TOMÁS CABALLERO, ANA
M-23333	CAÑIZARES HERRERO, BEATRIZ	M-34727	BOLADO TUEROS, LAURA
M-24285	VALDEZ LÓPEZ, VIRIDIANA	M-34728	TARAZONA ALFARO, RAQUEL
M-24744	MORENO GONZÁLEZ, ANTONIA	M-34729	RUIZ - OLIVARES GUTIÉRREZ, JUDITH
M-24888	MEDINA AZAÑÓN, DANIEL	M-34730	TOLKACHEVA KADÁNTSEVA, MARIANNA
M-25276	FARES OTERO, NATALIA ELENA	M-34731	SÁNCHEZ HURTADO, SERGIO
M-27384	AMOR HERNÁNDEZ, PALOMA	M-34732	MIGUEL ÁLVARO, ALEJANDRO DE
M-27689	HERNÁNDEZ MERINO, CARLOS	M-34733	DURAN CARREDANO, ANTONIO ABAD
M-27988	GONZÁLEZ DE LA CÁMARA, MARTA ESPERANZA	M-34734	GIAMBLANCO, ALEJANDRO JOSÉ
M-29138	OTERO GONZÁLEZ, ANDREA	M-34735	FERNÁNDEZ RODRÍGUEZ, MARÍA
M-30547	JIMÉNEZ GARCÍA, ESTHER	M-34736	GARCÍA SÁNCHEZ, EVA
M-30549	IBARRA CRUZ, ANA	M-34737	GONZÁLEZ PÉREZ, ANA
M-33392	HARTO ESPINOSA, NATALIA	M-34738	GARCIA BAISON, ALBA
M-33464	SÁNCHEZ BELLAS, CRISTINA	M-34739	GARCÍA GÓMEZ, ANA
M-34689	CHAMIZO SÁNCHEZ, IVÁN	M-34740	PONCE REYES, AROHA
M-34690	MATEOS CHANCA, NATALIA	M-34741	PINO POZO, OLGA
M-34691	RUIZ TRENADO, ANTONIA	M-34742	PABLOS DOMINGO, LUCÍA
M-34692	LÓPEZ RUANO, ANAIS	M-34743	VELA JIMÉNEZ, ANDREA
M-34693	MORAGO MARTÍNEZ, ALBA	M-34744	DOMÉNECH ARELLANO, ESTRELLA
M-34694	REDERO ANAYA, DANIEL	M-34745	MOJICA RODRÍGUEZ, DIANA CAROLINA
M-34695	GONZÁLEZ ROSENDO, DÉBORA	M-34746	FERNÁNDEZ GARCÍA, MARÍA
M-34696	ZAPICO FERNÁNDEZ, CARMEN	M-34747	IGLESIAS CARRERA, YOLANDA
M-34697	FERRERO MOYA, ALBA	M-34748	GARCÍA VARGAS, CATALINA
M-34698	CABRERA LAFUENTE, ISABEL	M-34749	GARCÍA BURGOS, FRANCISCO JAVIER
M-34699	WEBSTER ECHANOVE, MÓNICA SARAH	M-34750	ORDUÑA RODRÍGUEZ, GEMA
M-34700	GARCÍA MORENO, SANDRA	M-34751	DEL CASAR NAVAZO, MARÍA SILVIA
M-34701	SÁNCHEZ BRETÓN, RUT	M-34752	GARCÍA MARTÍN, ANDREA
M-34702	TESOURO HERVÁS, VANESA	M-34753	FERNÁNDEZ LORENTE, LUCILA
M-34703	DÍAZ ORTEGA, IRENE	M-34754	BUZGAU BRATU, TEODORA
M-34704	DE FRUTOS BACHILLER, SARA	M-34755	ESPARZA CANO, YOLANDA
M-34705	MORENO ASENCIO, MARINA	M-34756	PADILLA SALGUERO, LYDIA
M-34706	BUSTILLO MERINO, VICTORIA EUGENIA	M-34757	CALCAGNI, GIANLUCA
M-34707	PÉREZ GARCÍA, LEIDA ISABEL	M-34758	CHULVI ALCAIDE, LUCÍA
M-34708	DÍAZ GARCÍA, CAROLINA	M-34759	HERNÁNDEZ HERNÁNDEZ, SANDRA
M-34709	GIL RAMOS, LAURA	M-34760	LÓPEZ LÓPEZ-POLÍN, ALFONSO
M-34710	VILA GONZÁLEZ, ARIANA	M-34761	RODRÍGUEZ DÍAZ, LAURA
M-34711	SANABRIA CARRILLO, KATLYN NICOLAY	M-34762	SECO ANDREU, ELISA
M-34712	MANSO GÓMEZ, CORAL	M-34763	GARZO FERNÁNDEZ, GONZALO
M-34713	GÓMEZ GUTIÉRREZ, IRENE	M-34764	SÁEZ FERNÁNDEZ, SUSANA

M-34765 LLAGOSTERA HAMSTRUP, NATALIA
M-34766 TORRES GONZÁLEZ, M^a CARMEN
M-34767 LÓPEZ MARTÍNEZ, CONSUELO
M-34768 IZQUIERDO MAIRE, MARÍA DOLORES
M-34769 ROMERO MINGO, AITOR
M-34770 JUÁREZ ALONSO, AMALIA
M-34771 STAEDTLER, ALEXANDRA TATJANA LILO
M-34772 GARBAJOSA YUBERO, VERÓNICA
M-34773 LADERO GONZÁLEZ, MARÍA
M-34774 ÁGRED A LADRÓN, MARÍA ROSARIO
M-34775 RIVERA MARTOS, CLAUDIA
M-34776 ZILLOTTO, SILVIA EDITH
M-34777 MARTÍN CARRERO, ANA CAROLINA
M-34778 TOADER, IRINA DENISA
M-34779 CANO LÓPEZ, ARTURO
M-34780 BLASCO SANTA CRUZ, ANA
M-34781 DE LA HERA HERRERO, CRISTINA
M-34782 FERNÁNDEZ JIMÉNEZ, MIGUEL
M-34783 REGADERA MARTÍNEZ, BEATRIZ
M-34784 BERENGUER GONZÁLEZ, ALBA
M-34785 VÍLCHEZ TRIGUEROS, FÁTIMA
M-34786 GARCÍA GORDILLO, JOSÉ MANUEL
M-34787 MORALED A ALTARES, MARÍA CONCEPCIÓN
M-34788 MARTÍN GARCÍA, ANA
M-34789 JIMÉNEZ SÁNCHEZ, JOAQUÍN
M-34790 LÓPEZ PERAL, ANA SOLEDAD
M-34791 HERNÁNDEZ CONDE, DAVID
M-34792 GUERRERO KÄRGER, LINA PAULA
M-34793 MARTÍNEZ-COSTA MONTERO, MARÍA CELIA
M-34794 GÓMEZ CARRAL, MARÍA
M-34795 CASTRO FLORES, DANIEL
M-34796 OLIVEROS MENCÍA, PAULA
M-34797 NIETO RODRÍGUEZ, IRENE
M-34798 NARRO RODRÍGUEZ, MARTA
M-34799 MOYANO FABIÁN, CARLOS
M-34800 VEGA CIOMPI, MÓNICA
M-34801 PORTERO PANIZO, SANDRA
M-34802 DEL VALLE TERESA, LAURA
M-34803 MARTÍNEZ BACAICOA, JONE

M-34804 LUNA LUENGO, CRISTINA
M-34805 ANDRIOLI BOGLIANI, LORENZO BERNABÉ
M-34806 CALZADA CARRILLO, IRIS MARÍA
M-34807 CUEVAS FERNÁNDEZ, IRIA
M-34808 ARIAS LÓPEZ, MARÍA FLORENCIA
M-34809 MONTERO BELANDRINO, ALEJANDRO
M-34810 MARTÍNEZ SÁNCHEZ, NOELIA
M-34811 PÉREZ RODRÍGUEZ-MALO, JOSE ANTONIO
M-34812 DAZA ESCALONA, DANIELA EVELYN
M-34813 VACA-PEREIRA SÁNCHEZ, INÉS
M-34814 LÓPEZ LÓPEZ, CRISTINA MARÍA
M-34815 GARCÍA HERAS, IRENE
M-34816 GONZÁLEZ TORVISCO, CANDELA INÉS
M-34817 MATEO GRACIA, CRISTINA
M-34818 JORCANO FERNÁNDEZ, MARÍA
M-34819 AGUILAR PEÑA, BLANCA JOSEFINA
M-34820 GARCÍA LÓPEZ, IRENE
M-34821 RODRÍGUEZ-VENTOSA HERRERA, ELENA
M-34822 SUAREZ CORRALES, LOIDA
M-34823 SEVILLA CASAUBÓN, ARIADNA
M-34824 JIMÉNEZ GONZALO, LUCÍA
M-34825 GARCÍA MENA, VIRGINIA
M-34826 MARTÍNEZ LLORENS, OBDULIA ANA
M-34827 RODRÍGUEZ RODRÍGUEZ, ROSA MARÍA
M-34828 CARRERA CARRERA, IRIA
M-34829 MARTÍN MARTÍNEZ, NURIA
M-34830 JIMÉNEZ SERRANO, MARÍA
M-34831 BLASCO PRADA, ALMUDENA LAURA
M-34832 DOÑAGUEDA NAVARRO, LETICIA
M-34833 GIL GIL-DÍEZ, TOMÁS
M-34834 RODRÍGUEZ MIGUEL, ESTEFANÍA
M-34835 LAMANA SELVA, MARÍA-TERESA
M-34836 VALDEZ GONZÁLEZ, DANIEL GUSTAVO
M-34837 PIeltaIN CEGARRA, MARÍA DEL PILAR
M-34838 COSTA AGUDO, MIRIAM
M-34839 RODRÍGUEZ MAGÁN, LAURA
M-34840 ASÓN PORTILLA, MARIANA
M-34841 PEREA LOZANO, MARIAN



Últimos estudiantes asociados de Madrid

EAM-00528 GÓMEZ RIVERA, ELISA
EAM-00529 FERNÁNDEZ BALBÁS, BÁRBARA
EAM-00530 SALGUERO CRUZ, ARÁN ZAZU
EAM-00531 SANABRIA CARRILLO, LAURA
EAM-00532 CONTRERAS FERNÁNDEZ, MARÍA YOLANDA
EAM-00533 ÁLVAREZ FERNÁNDEZ, ANDREA
EAM-00534 ARANDA SILVESTRE, CAROLINA
EAM-00535 DE LA FUENTE DE DIEGO, CRISTINA
EAM-00536 DURO VICENTE, MARÍA ARÁN ZAZU
EAM-00537 GUTIÉRREZ MERINO, IVÁN
EAM-00538 CAMAÑO GARCÍA, MARÍA DOLORES
EAM-00539 ARCO PRIETO, MARÍA BELÉN DEL
EAM-00540 RODRÍGUEZ GIL, SERGIO

EAM-00541 RODRÍGUEZ RUIZ, MARÍA LUZ
EAM-00542 JIMÉNEZ GARCÍA, NOELIA
EAM-00543 COUCEIRO RASCADO, CARLOS
EAM-00544 MARTÍN HERNÁNDEZ, MERCEDES
EAM-00545 REPISO BECERRA, MARÍA DE LOS ÁNGELES
EAM-00546 PEÑA FERNÁNDEZ, SARA DE LA
EAM-00547 HERNÁNDEZ GÓMEZ, EVA MARÍA
EAM-00548 MANZANAS CORRAL, ÁLVARO
EAM-00549 SERRANO VALERO, LUZ DARY
EAM-00550 SUÁREZ PÉREZ, AINARA
EAM-00551 FAÑANAS MATA, PAULA
EAM-00552 SÁNCHEZ MARÍN, JUAN
EAM-00553 LEÓN CAMINO, ALICIA

Grupos de trabajo del Colegio

En la actualidad hay más de 50 grupos que trabajan por el desarrollo e investigación de la Psicología en sus múltiples campos de actuación, promocionando así nuestra profesión y generando nuevas expectativas profesionales.

Desde estos grupos de trabajo se impulsa el desarrollo de nuevas técnicas y procedimientos de intervención y se fomenta el encuentro entre compañeros con experiencias o intereses comunes dentro de la Psicología. Los grupos de trabajo colaboran para la difusión de nuestra profesión entre el propio colectivo y también en el ámbito social, creando y colaborando con programas de sensibilización. Se analizan las distintas aportaciones de la Psicología en diferentes ámbitos de aplicación y se generan nuevas alternativas, reforzando y difundiendo las existentes.

Los colegiados que deseen investigar o desarrollar algún tema relacionado con la Psicología pueden constituir un grupo de trabajo con aquellos colegiados que compartan el mismo interés. El Colegio facilitará la infraestructura necesaria para el desarrollo de su actividad.



AUTOCUIDADO COMO PROFESIONALES EN EL EJERCICIO DE LA PSICOLOGÍA

El objetivo principal de este grupo es crear y ofrecer un espacio en el que los psicólogos que participen en el mismo tengan experiencias de cuidado profesional a la vez que oportunidades para trabajar sobre los aspectos centrales de su persona que afectan a la práctica profesional. **E-mail: autocuidadopsicologia@gmail.com**

BIOFEEDBACK Y NEUROFEEDBACK

Su objetivo es difundir, investigar y desarrollar nociones y protocolos de actuación del Biofeedback y Neurofeedback y sus aplicaciones, así como promover la regulación y comunicación reglada del conocimiento de estos. Se pretende impulsar el conocimiento del Neurofeedback y Biofeedback como técnicas de tratamiento, así como el papel del psicólogo experto en estas técnicas, a través de actividades de formación, resaltando su utilidad en el ámbito de la Psicología y proporcionando asesoramiento a los colegiados que así lo soliciten. **E-mail: biofeedback@cop.es**

COORDINACIÓN DE PARENTALIDAD

Este grupo pretende dar a conocer el rol del profesional psicólogo como Coordinador de Parentalidad (CdP), así como desarrollar acciones de difusión de la CdP y promocionar a los/as psicólogos/as con capacitación en CdP en aquellos contextos y recursos relacionados con la temática objeto de su intervención. **Próxima reunión, 10 de octubre a las 16.00 h. E-mail: grupotrabajo@cop.es**

CREATIVIDAD APLICADA

Este grupo pretende convertirse en un foro para el estudio y la práctica de la creatividad, haciendo un especial hincapié en la aplicación práctica de las técnicas creativas para la prevención y resolución de problemas de todo tipo, especialmente los que revisten interés social, así como el uso de las nuevas tecnologías para la creación de soportes informáticos que faciliten la identificación, prevención y resolución de problemas. **E-mail: grupotrabajo@cop.es**

DIVERSIDAD SEXUAL Y GÉNERO

Su objetivo es crear un espacio de reflexión en torno a Diversidad Sexual y Género que facilite un conjunto de buenas prácticas de todos los profesionales de la Psicología, comprometiéndonos en la promoción y prevención de la salud mental del colectivo LGTBI. **Próxima reunión, 15 de octubre a las 11.00 h. E-mail: diversidadsexual@cop.es**

EDUCACIÓN PSICOLÓGICA

Uno de los objetivos por el que nace el grupo es abrir un nuevo campo para la Psicología en el sistema educativo y conseguir que la Educación Psicológica sea una asignatura en el mismo, con la finalidad de mejorar los niveles de bienestar y de rendimiento de los/as estudiantes. Para ello, el grupo abrirá espacios de reflexión, de investigación y de cooperación con otros grupos de trabajo para ver de qué forma se pueden aplicar nuestros conocimientos y nuestras técnicas, con el objetivo de cubrir determinadas necesidades formativas a nivel psicológico y neuro-educativo que actualmente no se imparten en el sistema educativo español. **Próxima reunión, 10 de octubre a las 19.00 h. E-mail: grupotrabajo@cop.es**

EMDR

Este grupo nace con el objetivo de trabajar con esta terapia como modelo de partida, fijándose en los diferentes aspectos que la componen e investigando en su eficacia y sus resultados. Así mismo, el grupo se centrará en la teoría del Trauma, de Apego y de la Disociación Estructural de la Personalidad. **E-mail: grupoemdr@cop.es**

ENFERMEDADES NEURODEGENERATIVAS, RARAS Y CRÓNICAS (GEN)

Su objetivo es fomentar el encuentro entre compañeros con experiencia o interés en este tipo de enfermedades para intercambiar conocimientos y contribuir a la difusión social de nuestro papel como psicólogos creando, apoyando o colaborando con programas de sensibilización, estudio, formación e intervención psicológica en estas enfermedades. **Próxima reunión, 15 de octubre a las 9.00 h. E-mail: g.neurodeg@cop.es**

ESTUDIO E INVESTIGACIÓN DE LA CONDUCTA SUICIDA

Los objetivos del grupo son contribuir al estudio e investigación de la conducta suicida, promover planes de prevención y apoyo a las familias y resaltar la importancia del suicidio en el ámbito nacional. **Próxima reunión, 29 de octubre a las 16.30 h. E-mail: grupoestudiosuicidio@cop.es**

HUMOR Y OPTIMISMO INTELIGENTES «RISOTERAPIA»

Este grupo nace con el objetivo general de investigar, desarrollar y divulgar el buen sentido de humor (Risoterapia), no solo entre los profesionales de la salud, sino también entre el público en general. **Próxima reunión, 10 de octubre a las 10.00 h. E-mail: buenhumor@cop.es**

INFANCIA Y ADOLESCENCIA

El grupo pretende difundir los avances y aportaciones de la Psicología en las intervenciones y políticas que afectan a niños, niñas y adolescentes. Como primeras áreas de estudio se plantean el sistema de protección de menores y las posibilidades de intervención de los psicólogos en el desarrollo sexual infantil y adolescente. **E-mail: infancia@cop.es**

INTELIGENCIA EMOCIONAL

Los objetivos del grupo de trabajo son la promoción, la divulgación, el estudio de la Inteligencia emocional, la empatía y la asertividad junto al desarrollo de los conceptos asociados como puedan ser la autoestima y el autoconcepto. Además, se pretende facilitar el contacto con los profesionales que trabajamos en esta área en consulta, intercambiando experiencias entre colegiados interesados. **Próxima reunión, 15 de octubre a las 16.00 h. E-mail: inteligenciaemocional@cop.es**

INTERVENCIÓN EN REHABILITACIÓN EN SALUD MENTAL

Este grupo tiene como objetivo conocer y compartir herramientas y competencias de evaluación, intervención y seguimiento de personas con enfermedad mental grave y duradera (EMGD) en recursos de rehabilitación. Contaremos con la exposición y discusión de casos clínicos, se podrán desarrollar labores de investigación y divulgación del papel de la psicología en este ámbito, así como compartir mecanismos de lucha contra el estigma hacia la enfermedad mental. **E-mail: grupotrabajo@cop.es**

INTERVENCIÓN PSICOLÓGICA CON PERSONAS REFUGIADAS E INMIGRANTES

Este grupo proporciona un espacio de intercambio de experiencias en la intervención psicosocial con este colectivo con el propósito de facilitar el trabajo en red entre profesionales y entidades y favoreciendo la participación conjunta en la elaboración de diversas actividades de sensibilización y visibilización de la problemática social que acompaña a aquellas personas que deben abandonar sus países de origen por motivos ajenos a su elección (guerra, falta de recursos, situaciones de vulnerabilidad...). Buscamos la erradicación del racismo y la xenofobia, queriendo aportar la visión de la diversidad como factor enriquecedor en la sociedad actual. **Próxima reunión, 24 de octubre a las 18.30 h. E-mail: grupotrabajo@cop.es**

INTERVENCIÓN PSICOLÓGICA EN DESAPARICIONES

El principal objetivo del grupo es trabajar para establecer pautas adecuadas de intervención psicológica con los diferentes actores implicados en una desaparición, en las diferentes fases del proceso. Igualmente tiene por objeto promover actuaciones preventivas frente a nuevas desapariciones, así como acciones formativas, informativas y nuevas investigaciones que den respuesta a este problema. **E-mail: gipd@cop.es**

LA HIPNOSIS COMO HERRAMIENTA EN LA PSICOLOGÍA APLICADA

Este grupo pretende ser un punto de encuentro entre psicólogos interesados en las aplicaciones de la hipnosis con el fin de compartir experiencias y técnicas que puedan ser de utilidad en el campo profesional de la Psicología. **Próxima reunión, 29 de octubre a las 10.00 h. E-mail: hipnosis@cop.es**

MALTRATO / ABUSO SEXUAL INFANTIL

Los objetivos de este grupo son la promoción de los buenos tratos a la infancia, facilitar la detección temprana e intervenciones eficaces en maltrato infantil, así como el desarrollo e impulso de programas de prevención. Pretende constituir un espacio para el intercambio de conocimientos y reflexión crítica que facilite un conjunto de Buenas Prácticas Profesionales en el ámbito del maltrato infantil, especialmente en victimización sexual y maltrato intrafamiliar. Se impulsarán actividades científicas, de sensibilización y formación. **Próxima reunión, 10 de octubre a las 9.30 h. E-mail: maltratoinfantil.copmadrid@cop.es**

MEDIACIÓN Y PSICOLOGÍA

Los objetivos de este grupo son investigar, desarrollar y divulgar la mediación entre profesionales y el público en general; fomentar la innovación y nuevos puntos de vista de la mediación siendo más dinámica e integradora, así como promover la figura del mediador y difundir las ventajas que ofrece este a nuestra sociedad. Además, pretende facilitar el encuentro entre profesionales realizando actividades orientadas al desarrollo profesional de sus participantes mediante talleres, seminarios, entrenamientos y puesta en común e intercambios de experiencias. **Próxima reunión, 21 de octubre a las 18.30 h. E-mail: mediacion@cop.es**

NUEVOS CONSTRUCTOS Y METODOLOGÍAS PARA EL DESARROLLO DEL TALENTO EN LA ERA DIGITAL

El objetivo del grupo es elevar la dimensión energética del ser humano a la categoría de inteligencia mediante el estudio, investigación y fundamentación científica del nuevo constructo de Inteligencia Energética, de las metodologías que permiten desarrollarla, de su influencia como motor para el desarrollo integral del individuo y de su papel en la capacidad de las personas para vivir una vida con sentido. Igualmente, se analizará cómo esta visión del potencial humano favorece el bienestar y la salud, el desarrollo del talento y el rendimiento en entornos profesionales y organizativos. **Próxima reunión, 1 de octubre a las 18.30 h. E-mail: nuevosconstructosenenergia@cop.es**

POLÍTICAS Y TENDENCIAS DE COMPENSACIÓN TOTAL

Espacio para debatir y reflexionar sobre las prácticas, evolución y tendencias en estrategia retributiva y compensación total en las organizaciones, así como el papel y contribución del psicólogo como conocedor de la motivación humana, las variables intervinientes y su gestión. **E-mail: seccion@cop.es**

PRÁCTICA PSICOLÓGICA ON-LINE

Sus objetivos son el estudio y análisis de las herramientas on-line para el trabajo en Clínica, Educativa, Recursos Humanos y Coaching, y sus aplicaciones en Internet como medio de comunicación, mediante PC, tablet, móvil o Smartphone, definiendo la situación actual. Así mismo, se pretenden establecer los criterios metodológicos, tecnológicos y éticos básicos para la buena práctica de la Psicología a través de Internet, en base a las directrices de las distintas organizaciones internacionales. El subgrupo **mHealth en Salud Mental** se dedica a crear y explorar herramientas de salud móvil (*apps* y *wearables*) que mejoren la salud mental, así como generar datos para realizar estudios psicológicos. **E-mail: online@cop.es**

PROMOCIÓN DEL BUEN TRATO HACIA LAS PERSONAS MAYORES

Su objetivo es favorecer una imagen realista sobre las personas mayores y promover las buenas prácticas en el trabajo con personas mayores, tanto de los psicólogos como de otros profesionales que trabajan con ellos, con el objetivo final de fomentar el buen trato hacia las personas mayores. Crear y promover la puesta en marcha de acciones para mejorar la calidad de vida de las personas mayores formará parte del trabajo del grupo. **E-mail: grupostrabajo@cop.es**

PSICOLOGÍA CLÍNICA EN LA SANIDAD PÚBLICA

Su objetivo es ayudar a promover, visibilizar y diferenciar la figura del Facultativo Especialista en Psicología Clínica en la Sanidad Pública, mediante la defensa y difusión de sus funciones, competencias e identidad. Además, busca promover el desarrollo de las Áreas de Capacitación Específica y nuevas ramas de especialización en el ámbito de la Psicología Clínica. **E-mail: grupostrabajo@cop.es**

PSICOLOGÍA, COMUNICACIÓN Y POLÍTICA

Entre los objetivos de este grupo destacamos: investigar las condiciones que producen los votos y los acuerdos, dar a conocer los factores que producen las corrientes de opinión, analizar los medios de comunicación en sus diferentes vertientes. Difundir las claves que permiten una comunicación efectiva: verbal, no verbal y escrita. **Próxima reunión, 9 de octubre a las 11.00 h. E-mail: psicomunicapolitica@cop.es**

PSICOLOGÍA DEL ENVEJECIMIENTO Y DE LAS DEMENCIAS

El objetivo principal de este grupo es potenciar y difundir el papel del psicólogo en el ámbito del envejecimiento y de las demencias, así como aunar conocimientos y experiencias en torno al envejecimiento activo, la prevención del deterioro cognitivo y la intervención en enfermedades neurodegenerativas activas como el Alzheimer. **Próxima reunión, 16 de octubre a las 18.00 h. E-mail: gतालzheimer@cop.es**

PSICOLOGÍA EN LA EVALUACIÓN DE PERSONAS EN LAS ORGANIZACIONES

Sus objetivos son ser un grupo de reflexión de alto nivel para la disciplina del Reclutamiento y la Selección, atendiendo, desde la selección individual a la masiva, que posibilite el conocimiento y el reciclaje permanente; divulgar y promover el Código de Buenas Prácticas en Selección y desarrollar procesos de homologación y certificación a las empresas que se adhieren a este y utilizan psicólogos en sus procesos de selección. **E-mail: evaluapersonas-org@cop.es**

PSICOLOGÍA FORENSE

Este grupo promueve un lugar de encuentro donde actualizar y compartir conocimientos, potenciar redes de investigación y formación en el ámbito de la Psicología Forense, además de analizar cuestiones derivadas de la práctica profesional. **E-mail: grupopsicologiaforense@cop.es**

PSICOLOGÍA PERINATAL

Su objetivo es dar a conocer y difundir la Psicología Perinatal, así como concretar el papel del psicólogo que trabaja en este campo, definiendo para ello la formación más adecuada. Se trata de dotar al ámbito de la salud de una mayor presencia del psicólogo perinatal, durante los procesos de fertilidad, embarazo, parto, posparto y crianza. **Próxima reunión, 28 de octubre a las 10.00 h. E-mail: perinatal@cop.es**

PSICOLOGÍA POSITIVA APLICADA

La finalidad del grupo es tomar contacto con profesionales que se dediquen a la Psicología, el Coaching y la formación desde el enfoque de las fortalezas y las emociones positivas para poder compartir diferentes formas de trabajo y experiencias en el uso de estas herramientas. Con ello se pretende aportar una visión científica y sería de la aplicación de técnicas que fomentan el bienestar y la satisfacción de las personas, los grupos y las organizaciones. **E-mail: psicologiapositiva@cop.es**

PSICOLOGÍA Y ADICCIONES

Su objetivo es desarrollar una línea de trabajo dirigida al incremento del conocimiento del papel del psicólogo en las drogodependencias y en otras adicciones. Para ello se realizarán actividades de tipo técnico, divulgativas y de formación. **E-mail: psicologiayadicciones@cop.es**

PSICOLOGÍA Y ARTES AUDIOVISUALES Y ESCÉNICAS

Su objetivo general es la promoción de la Psicología dentro del ámbito audiovisual, abriendo así otras expectativas profesionales para los psicólogos. Algunos ámbitos de actuación son el asesoramiento en la creación de guiones (tramas y personajes), el apoyo a la interpretación de los actores y actrices y la utilización del cine como herramienta terapéutica. Todos los colegiados que quieran pertenecer a un grupo de trabajo, deben tener una reunión previa con el coordinador o coordinadora del grupo al que deseen pertenecer. **Próxima reunión, 6 de noviembre a las 12.00 h. E-mail: psico.mediosarte@cop.es**

PSICOLOGÍA COACHING

El grupo es un foro de difusión, promoción e información acerca de la Psicología Coaching. Su función es promover la figura del Psicólogo Experto en Coaching quien, por su capacitación, aporta criterios de calidad y solidez profesional en la utilización del método de Coaching, así como impulsar esta figura para que se convierta en un referente de otros profesionales y clientes. **Próxima reunión, 9 de octubre a las 18.00 h. E-mail: psico-coach@cop.es**

PSICOLOGÍA Y DISCAPACIDAD INTELECTUAL

El objetivo de este grupo es definir, dar a conocer y promover la labor del psicólogo en el campo de la discapacidad intelectual. Pretende trabajar constituyendo un foro de encuentro entre profesionales, propiciando iniciativas que enriquezcan nuestra visión y favorezcan una mejor respuesta a las personas con discapacidad. **E-mail: discapacidad@cop.es**

PSICOLOGÍA Y DOLOR

El objetivo del grupo es promover el estudio y la investigación psicológica del dolor en general y de la fibromialgia en particular, contribuyendo al desarrollo de un marco integrador de los aspectos psicológicos y sociales con los mecanismos neurobiológicos en la explicación del dolor y de los trastornos específicos que cursan con dolor. **Próxima reunión, 22 de octubre a las 12.30 h. E-mail: psicologiaydolor@cop.es**

PSICOLOGÍA Y MARKETING, PUBLICIDAD Y CONSUMO

El objetivo de este grupo es el estudio y debate sobre el desarrollo y aplicaciones de la Psicología y su relación con el marketing, la publicidad, el comportamiento del consumidor, las nuevas formas de comunicación con clientes y la experiencia de compra, tanto en entornos físicos como digitales, analizando nuevas tendencias, herramientas y metodologías para proponer modos de investigación, trabajo y desarrollo de la Psicología en estos entornos. **Próxima reunión, 30 de octubre a las 18.00 h. E-mail: psico-mk@cop.es**

PSICOLOGÍA Y MEDITACIÓN

Tradiciones meditativas, marcos conceptuales y ámbitos de aplicación en Psicología. Aquellos colegiados que lo deseen, podrán realizar una sesión de meditación antes de la reunión de grupo. **Próxima reunión, 29 de octubre a las 11.00 h. E-mail: psicologiaymeditacion@cop.es**

PSICOLOGÍA Y PERSONAS SIN HOGAR

El grupo está compuesto por profesionales que trabajan en diferentes entidades de Madrid dedicadas a ayudar a las personas sin hogar. La finalidad es desarrollar una mayor coordinación, favorecer la formación mutua, ayudar a definir roles y funciones, así como visibilizar los aportes de la Psicología, promocionando la investigación y la divulgación científica y estimulando el trabajo en red. **E-mail: grupostrabajo@cop.es**

PSICOLOGÍA Y PSICOTERAPIA TRANSPERSONAL

El objetivo del grupo es facilitar, desde una perspectiva científica y humana, el desarrollo y difusión en Madrid y en España (en ámbitos académicos y no académicos) de la Psicología y la Psicoterapia Transpersonal, así como profundizar en su estudio y comprensión, con una vocación inclusiva, generando vínculos y encuentros con otros enfoques y escuelas de Psicología, Antropología, Sociología, Filosofía, etc. Además se pretende fomentar el encuentro entre profesionales interesados en esta escuela y abrir un debate sobre su inclusión en los planes de estudio. **Próxima reunión, 14 de octubre a las 18.30 h.** *E-mail: transpersonal@cop.es*

PSICOLOGÍA Y SALUD LABORAL

Es un grupo de reflexión de alto nivel sobre el papel del psicólogo en la evaluación, prevención e intervención de los riesgos psicosociales y el fomento de la salud en el ámbito laboral; divulgar y promover en la sociedad el valor añadido que la Psicología y los psicólogos dan a estas actividades como la profesión más cualificada y los profesionales más capacitados y de máximo perfil competencial y desarrollar procesos de homologación y certificación de profesionales y empresas que apliquen medidas de mejora de la salud laboral. **Próxima reunión, 8 de octubre a las 19.00 h.** *E-mail: saludlaboral@cop.es*

PSICOLOGÍA Y SEXOLOGÍA

Este grupo nace con el objetivo de fomentar la sexología como ámbito profesional, riguroso y científico, ante los profesionales de la Psicología, el resto de ámbitos profesionales y ante la sociedad. Asimismo, pretende definir el perfil del profesional de la Psicología y de la sexología, promoviendo la creación de una acreditación profesional en este ámbito, así como la promoción y defensa de la sexología, en general, y de la ejercida por profesionales de la Psicología, en particular, frente al creciente intrusismo profesional. *E-mail: grupostrabajo@cop.es*

PSICOLOGÍA Y TÉCNICAS SENSORIOMOTRICES

Se trata de un grupo de profesionales interesados en compartir conocimientos y experiencias con el objetivo de ampliar las herramientas del psicólogo clínico a través del análisis y aplicación de técnicas corporales y vivenciales. Además, pretenden investigar acerca de la intervención directa a través del cuerpo para diversas patologías, así como visibilizar y difundir una metodología relacionada con el área sensoriomotriz en la Psicología Clínica. *E-mail: psicocorporal@cop.es*

PSICOLOGÍA Y TECNOLOGÍA

Desde este grupo se pretende trabajar sobre las nuevas tendencias de trabajo, innovación y uso de nuevas tecnologías en interacción humana y de las personas con los sistemas y programas informáticos para comprender las aportaciones y descubrimientos que desde la ciencia psicológica existen y se pueden desarrollar en este campo, de modo que se fomente y valore el estudio y la aplicación de la Psicología y sus profesionales en estos ámbitos. Al mismo tiempo, el objetivo es enriquecer a la profesión de Psicología en todos sus ámbitos con las aportaciones y conocimientos que las herramientas TIC (tecnologías de información y comunicación). *E-mail: psicotit@cop.es*

PSICOLOGÍA Y VIOLENCIA DE GÉNERO

Este grupo está constituido por profesionales de la Psicología que comparten un interés común en pro del colectivo de mujeres víctimas de violencia de género. La finalidad del grupo es la de llevar a cabo actuaciones de investigación, sensibilización, divulgación e intervención y se pretende contribuir al intercambio de información entre los distintos profesionales, al conocimiento y potenciación de recursos, así como a la mejora y unificación de los modelos de intervención existentes desde una perspectiva de género. *E-mail: violenciadegenero@cop.es*

PSICOLOGÍA, FORMACIÓN Y DESARROLLO DE PERSONAS

Sus objetivos son constituir un grupo de reflexión e intercambio sobre el papel del psicólogo en las áreas de formación y desarrollo de personas en empresas y organizaciones; divulgar y promover el valor añadido que la Psicología y los psicólogos aportan a las actividades de formación y desarrollo de personas en las empresas y las organizaciones y compartir y dar a conocer al colectivo de psicólogos modelos, métodos, experiencias, medios y técnicas relacionados con la actividad formativa y el desarrollo de las personas en las organizaciones. **Próxima reunión, 14 de octubre a las 17.30 h.** *E-mail: formacionydesarrollo@cop.es*

PSICÓLOGOS DE URGENCIAS, EMERGENCIAS Y CATÁSTROFES

Trabaja sobre nuevas técnicas y procedimientos de intervención, duelo, etc. Los colegiados que deseen incorporarse a este grupo lo podrán hacer durante los meses de octubre, noviembre y diciembre. Para aquellos que vengan por primera vez se celebrará una sesión informativa a las 19.00 h, el día que se fije para tal efecto. **Próxima reunión, 24 de octubre a las 19.00 h.** *E-mail: gecopm@cop.es*

PSICÓLOGOS SANITARIOS SIN LA ESPECIALIDAD EN LA SANIDAD PÚBLICA

Su objetivo es contribuir a la mejora de las condiciones profesionales de psicólogos sanitarios sin la Especialidad en la Sanidad Pública. Las actividades que se realizarán serán análisis de la situación respecto a la situación de estos profesionales y elaboración de documentos y propuestas. *E-mail: grupostrabajo@cop.es*

PSICÓLOGOS VETERANOS DE MADRID

Este grupo lo componen psicólogos veteranos, cuyo objetivo nuclear es el envejecimiento activo, por medio de la promoción de conferencias, sesiones de cine fórum, excursiones culturales y de recreo, así como encuentros con veteranos de otros colegios de ámbito nacional e internacional, además de la asistencia a aquellos actos donde nuestra experiencia personal y profesional en el campo de la Psicología pueda aportar valor para la mejora de la situación de los mayores y de la sociedad en general. **Próxima reunión, 9 de octubre a las 10.00 h.** *E-mail: psicologosveteranos@cop.es*

PSICOMOTRICIDAD

Este grupo tiene como principal objetivo servir de espacio de difusión, apoyo, promoción e información para el psicólogo/psicomotricista. Su función es dar a conocer la psicomotricidad en todos sus ámbitos de intervención, y alcanzar el reconocimiento de la profesión de especialista en psicomotricidad velando por su calidad y defensa. Para ello, el grupo realiza diferentes actividades de formación específica, divulgación, de intercambio con otras comunidades, así como de colaboración con la Federación de Asociaciones de Psicomotricistas del Estado Español (FAPEE). El grupo mantiene reuniones periódicas a las que invita a participar a los colegiados que lo deseen. *E-mail: psicomotricidad@cop.es*

PSICOONCOLOGÍA Y PSICOLOGÍA EN CUIDADOS PALIATIVOS

Su objetivo principal es difundir las funciones del psicólogo en Oncología y en cuidados paliativos. Además busca promover el conocimiento en estos campos y asesorar a los colegiados que así lo soliciten. *E-mail: grupoonco@cop.es*

RORSCHACH Y TÉCNICAS PROYECTIVAS

El objetivo de este grupo de trabajo es promover un espacio de intercambio y reflexión entre psicólogos que utilizan o desean utilizar el Rorschach y los métodos proyectivos en sus diferentes áreas de actuación, así como compartir los avances que se vayan produciendo en dichas técnicas. Como actividades se proponen entre otras el estudio de casos, intercambio de investigaciones, revisiones bibliográficas, organización de talleres, etc. para profundizar en la utilidad del Rorschach y los métodos proyectivos en el trabajo cotidiano del psicólogo. **Próxima reunión, 4 de octubre a las 10.00 h.** *E-mail: rorschach@cop.es*

SECTAS Y RADICALIZACIÓN

El objetivo del grupo es el estudio y desarrollo de los aspectos de la Psicología relacionados con las sectas coercitivas, las pseudociencias y la radicalización. Así como difusión de información y concienciación sobre la existencia de estas y el apoyo tanto a afectados, como a familiares. *E-mail: grupostrabajo@cop.es*

SENSIBILIZACIÓN EN SEGURIDAD VIAL

Unimos talento y fuerza en torno a la importancia del papel de los profesionales de la Psicología en la sensibilización y el cambio de actitudes en la conducción para el logro de una mayor seguridad vial, en el marco de los cursos de Recuperación Total del Carnet por puntos. *E-mail: gt.seguridad.vial@cop.es*

TCA Y TRATAMIENTO PSICOLÓGICO DE LA OBESIDAD

Este grupo de trabajo tiene como objetivo el desarrollo del campo de la intervención en los TCA y el tratamiento de la obesidad y el sobrepeso desde un enfoque psicológico. A través de las reuniones periódicas de este grupo se pretende el entendimiento de estas patologías así como la divulgación y elaboración de contenidos y artículos. Se expondrán estrategias de prevención así como modelos de intervención en las diferentes fases de los trastornos. *E-mail: psico.tca@cop.es*

TERAPIA ASISTIDA POR ANIMALES

Sus objetivos son promocionar el conocimiento de las modalidades de intervención con animales como asistentes en terapias psicológicas, tales como la agorafobia, depresión, alzheimer, ansiedad, etc.; coordinar el trabajo de psicólogos y adiestradores para informar de las necesidades de los primeros respecto a sus pacientes, y las posibilidades de los segundos, de acuerdo con el trabajo terapéutico a realizar. *E-mail: terapianimales@cop.es*

TERAPIA BREVE ESTRATÉGICA

El objetivo de este grupo es que los profesionales de la Psicología Clínica tomen contacto y puedan compartir su trabajo y experiencias relacionadas con el empleo de la Terapia Breve Estratégica, estar al tanto de los últimos avances y publicaciones en dicho ámbito y el estudio de las principales aportaciones al desarrollo de la Terapia Breve desde sus comienzos en Palo Alto y de los trabajos de M. Erickson. **Próxima reunión, 24 de octubre a las 20.00 h.** *E-mail: c.cattaneo@cop.es*

TERAPIA NARRATIVA

Este grupo nace con la esperanza de crear un espacio para la difusión, el desarrollo y la investigación de la Terapia Narrativa. A través de revisión de textos, reflexiones críticas, supervisión y presentación de casos y ofertas formativas, nos acercaremos, con una actitud de curiosidad genuina, a las bases epistemológicas y teóricas, así como a las metodologías que conforman la terapia narrativa y todas sus prácticas, tanto clínicas como sociales, comunitarias, educativas, etc. **Próxima reunión, 30 de octubre a las 10.30 h.** *E-mail: grupoterapiannarrativa@cop.es*

TRASTORNOS DE ESPECTRO AUTISTA

El objetivo del grupo es crear un espacio de referencia para profesionales interesados en autismo, con el fin de tratar temas de actualidad, atendiendo a los diversos ámbitos: educativo, clínico y social. El grupo nace con la motivación de una formación continua y el intercambio de experiencias, que facilite una mejor comprensión de estas personas y del trabajo que realiza el psicólogo con ellas. Los temas propuestos son: análisis de la situación de investigaciones actuales, revisión y análisis de los instrumentos de evaluación en atención temprana, detección de las necesidades y elaboración de protocolos, calidad de vida y recursos para familias, así como formación para profesionales. **Próxima reunión, 17 de octubre a las 18.00 h.** *E-mail: grupostrabajo@cop.es*

Los interesados en contactar o asistir a los grupos de trabajo por primera vez deben solicitarlo a través del correo: grupostrabajo@cop.es

SERVICIOS colegiales



Panel de servicios

Asesoría jurídica

Todos los colegiados pueden acceder de forma gratuita a la asesoría jurídica a través de distintas vías:

- Entrevista personal: previa cita en el teléfono 91 541 99 99. Cuesta de San Vicente, 4, 4ª planta.
- Consulta telefónica: previa cita en el teléfono 91 541 99 99.
- Consulta por correo electrónico a: informacion@cop.es.

Seguros

Broker's 88, la correduría de seguros del Colegio Oficial de Psicólogos de Madrid, le ofrece: asesoramiento personal sobre el tipo de seguro que más se adapta a las necesidades del psicólogo: seguros de responsabilidad civil, de asistencia sanitaria, de baja laboral, de hogar, de gabinete, de vida, automóvil, pensiones, etc.

Seguro de Responsabilidad Civil del Psicólogo. Este seguro cubre el riesgo de mala praxis en el ejercicio de la actividad profesional del psicólogo.

El Colegio y Broker's 88 han negociado con la Compañía MARKEL un seguro de responsabilidad civil profesional que incorpora las mejores coberturas, con un coste muy bajo para los colegiados, solo 12 € anuales con una cobertura de 1 000 000 € de responsabilidad civil profesional, y 300 000 € por protección de datos, etc.

Seguro de Responsabilidad Civil para Sociedades Profesionales de Psicología. Las sociedades profesionales deberán suscribir un seguro que cubra la responsabilidad en el ejercicio de la actividad o actividades que constituyen el objeto social según el artículo 11.3 de la Ley 2/2007, de 15 de marzo, de Sociedades Profesionales. Este seguro va dirigido a todos aquellos colegiados que ejerzan en el marco de Sociedades Profesionales de Psicología.

El capital garantizado es de 1 000 000 € y la prima anual varía dependiendo de la facturación: hasta 150 000 € (100 €), de 150 000 € a 400 000 € (312 €) y superior a 400 000 € (consultar).

Seguro de salud: Broker's 88 pone a disposición de los colegiados de Madrid, a través de las compañías ASISA, ADESLAS, SANITAS, AXA, MAPFRE, AGRUPACIÓN CASER un seguro de salud con una gran variedad de prestaciones.

Seguro de vida. El seguro de vida que Broker's 88 propone, con la garantía de las compañías AXA, SURNE, CALIFE, LIBERTY Y SANTA LUCÍA ofrece unas condiciones y tarifas muy especiales que van a permitir garantizar su futuro y el de su familia. Ofrece tanto tarifas especiales para el seguro asociado a la hipoteca, como coberturas de fallecimiento, invalidez e incapacidad profesional por cualquier causa.

Seguro de accidentes. Este seguro cubre la incapacidad profesional y el fallecimiento debido a un accidente; incluye además un baremo especial para los colegiados que protege su visión y audición de forma total. Este seguro de accidentes tiene la garantía de las compañías SURNE, MARKEL y BERKLEY.

Seguro de baja laboral. Con este seguro de baja laboral, Broker's 88, a través de las compañías PREVISIÓN MALLORQUINA Seguros y SURNE, asegura a los colegiados de Madrid una renta cuando no puedan trabajar a causa de una enfermedad o un accidente. Sin necesidad de reconocimiento médico, simplemente con la baja de su médico, desde el primer día y con una renta diaria de hasta 200 €, ya sea la baja por enfermedad o por accidente.

En caso de que la baja por cualquier causa afecte a la voz o a la audición tiene la opción de cobrar el doble de la cantidad contratada aplicando tan solo un incremento del 10 % en la prima.

Seguro para su consulta/centro. Las compañías AXA, LIBERTY, BERKLEY, GENERALI, ZURICH Y CASER ponen a disposición de los colegiados de Madrid, a través de Broker's 88, un seguro para su consulta que cubre daños al continente, daños al contenido, responsabilidad civil de explotación, bienes de clientes y empleados, infidelidad de empleados pérdida de beneficios.

Seguro de hogar. Broker's 88 pone a disposición de los colegiados de Madrid, a través de las compañías MAPFRE, LIBERTY, GENERALI y AXA, un seguro de hogar con un 20 % de descuento en primas. El seguro tiene las siguientes características: daños al continente, daños al contenido, robo fuera de la vivienda, restauración estética, rotura de vitrocerámica, bienes refrigerados.

Más información en el 91 597 30 35 o en:

infopsicologos@brokers88.es. Plaza Mariano de Cavia 1ºC Escalera izqda 28007 Madrid. www.brokers88.es.

Asesorías profesionales

Los colegiados tienen a su disposición un servicio de asesoría sobre asuntos relacionados con el ejercicio de la profesión. Se atenderán las consultas relacionadas con los siguientes aspectos: **Iniciación a la Profesión, Psicología Clínica, Psicología Educativa, Psicología Jurídica, Psicología del Tráfico y de la Seguridad, Psicología del Trabajo, de las Organizaciones y de los Recursos Humanos y Psicología de la Intervención Social.**

Puede realizar su consulta por correo electrónico a: copmadrid@cop.es



Servicio de Empleo

El Colegio Oficial de Psicólogos de Madrid ofrece una serie de servicios gratuitos a todos sus colegiados cuya finalidad es facilitar su inserción laboral así como potenciar su desarrollo profesional continuo.



DIFUSIÓN DE EMPLEO. Mediante este servicio se dan a conocer ofertas de empleo de empresas, instituciones o profesionales en activo que solicitan candidatos para la cobertura de sus puestos de trabajo. De esta manera se acerca el mercado laboral a los colegiados que se encuentren en búsqueda activa de empleo.

Se puede ver todos los aspectos relacionados con este servicio en: <http://www.copmadrid.org/web/empleo/ofertas-empleo-privado>

Los colegiados inscritos en este servicio podrán seleccionar sus ámbitos de interés profesional y de esta manera recibirán, mediante alertas en su correo electrónico, las ofertas de empleo que se adecúen a dichos ámbitos. Para inscribirse se deberá cumplimentar la ficha curricular a través del espacio «Mi entorno en el servicio de empleo» de la página web del Colegio (<http://www.copmadrid.org>).



ORIENTACIÓN LABORAL. Se ofrece un asesoramiento personalizado facilitando recursos para la búsqueda de empleo y para la reorientación de carreras profesionales a través de un amplio abanico de franjas horarias.

Para concertar una entrevista de orientación laboral, los colegiados pueden hacerlo seleccionando la franja horaria de su interés a través del calendario semanal de entrevistas, indicando el motivo de la misma. Con el afán de cubrir las necesidades de los colegiados, además de las entrevistas de orientación de forma presencial, que podrán concertarse en varios horarios de lunes a jueves, se reservan las franjas horarias del viernes para llevar a cabo entrevistas de orientación telefónicas.

Se puede ver todos los aspectos relacionados con este servicio en: <http://www.copmadrid.org/web/empleo/orientacion-laboral>

También se puede reservar la cita contactando con el Punto de Atención al Colegiado en el teléfono 91/5419999. Cada colegiado podrá disponer de hasta 3 entrevistas anuales de orientación laboral. Para cuestiones relacionadas con el Servicio de Orientación Laboral o plantear alguna consulta concreta, pueden ponerse en contacto mediante correo electrónico a: orientacion_laboral@cop.es.

Horarios de las entrevistas de orientación laboral

A continuación se detallan los horarios de entrevistas de orientación laboral vigentes durante el **mes de octubre**.

LUNES	MARTES	MIÉRCOLES	JUEVES	VIERNES
Presencial	Presencial	Presencial	Presencial	Telefónica
11.00 - 11.30 h.	9.00 - 9.30 h.	12.00 - 12.30 h.	10.00 - 10.30 h.	12.00 - 12.30 h.
11.30 - 12.00 h.	9.30 - 10.00 h.	12.30 - 13.00 h.	10.30 - 11.00 h.	12.30 - 13.00 h.
12.00 - 12.30 h.	16.00 - 16.30 h.	17.00 - 17.30 h.	13.00 - 13.30 h.	
12.30 - 13.00 h.	16.30 - 17.00 h.	17.30 - 18.00 h.	13.30 - 14.00 h.	

Directorio de Consultas de Psicología



Este servicio facilita a las personas que necesitan un psicólogo el acceso directo a listados de profesionales colegiados que trabajan en la Comunidad de Madrid. La consulta de este directorio se puede realizar directamente en la página web del Colegio. También se puede solicitar por correo electrónico o telefónicamente un listado más ajustado a los criterios de búsqueda durante todo el horario de apertura del Colegio. Los colegiados interesados en formar parte de este directorio pueden realizar de forma cómoda y sencilla su inscripción *online* a través de la web del Colegio, accediendo directamente con sus claves de acceso.

Información: Teléfono 91 541 99 99; fax: 91 559 03 03; e-mail: directorio@cop.es; web: www.copmadrid.org

¿Busca un psicólogo colegiado?

Acceda al Directorio de
Centros y Consultas de Psicología
del Colegio Oficial de Psicólogos
de Madrid



Formación en el Colegio

Información general

Todas las actividades de formación organizadas por el Colegio Oficial e Psicólogos de Madrid se realizan en su sede, sita en Cuesta de San Vicente, 4, 5ª planta, salvo indicación expresa. Las personas interesadas en asistir a los cursos de formación deben inscribirse a través de la página www.copmadrid.org

Medios de transporte:



Autobuses: C1, C2, 25, 39, 44, 46, 74, 75, 133, 138.



Metro: Plaza de España y Príncipe Pío.

Más información:



Teléfono: 91 541 99 99.



En la dirección de correo electrónico: formacion@cop.es o en la página [Web](http://www.copmadrid.org)



Descárgate la App del Colegio "App CopMadrid"

Visualiza los cursos que organiza el colegio

29 marzo

Calendario

Mi Formación

Noticia

Ruth Beitia promueve la Psicología deportiva en los medios de comunicación

El pasado jueves 18 de febrero la segunda edición del Trienio de TVH, emitido en reportaje (El Trienio) en el que Ruth Beitia promociona la figura del Psicólogo deportivo con la presencia de su psicólogo Dr. Toño Morón. Para ver este video pincha aquí

APP CopMadrid

Disponibles en el App Store y Google Play

El Colegio Oficial de Psicólogos de Madrid ha desarrollado la primera App para facilitar a los colegiados la tarea de mantenerse al día en su profesión. En esta primera versión los colegiados ya pueden:

1. Expresar sus preferencias para recibir noticia de las actividades formativas de su interés, marcar sus favoritos para recibir avisos antes de que se agoten las plazas o finalice el plazo de inscripción, así como mantenerse al día sobre las noticias del Colegio.
2. Acceder al calendario visual de actividades, para activar o desactivar preferencias y ver las clases programadas.
3. Acceder a **Mi Formación**, disponer de los materiales, consultar horarios y recibir avisos de los cursos donde está inscrito.
4. Buscar actividades formativas para seleccionar aquellas que cumplan los criterios deseados (tema, precio, horario, palabras clave, etc.).
5. Recibir notificaciones si se desea, siendo estas en función de sus preferencias y con alto valor informativo (novedad, final de plazo de inscripción, agotamiento de plazas, cambios de fecha, etc.)

Está disponible en GooglePlay y AppStore, para dispositivos con **Android 5.0 o superior** (móviles y tabletas).

La oferta formativa online del Colegio Oficial de Psicólogos de Madrid facilita el desarrollo profesional permanente de los psicólogos para el desempeño de su praxis profesional con criterios de calidad, superando las dificultades de tiempo, disponibilidad o desplazamiento.

El Plan de Formación online del Colegio se ha diseñado por y para profesionales de la Psicología, poniendo la tecnología al servicio del aprendizaje.

Las acciones formativas se desarrollan en un contexto de aprendizaje profesional donde cada participante encuentra un momento y un lugar a su medida para la colaboración e interacción con otros profesionales que comparten sus inquietudes y deseos de aprender, mejorar y compartir sus conocimientos, actuaciones y experiencias, desde y para la práctica.

La Plataforma de Formación online del Colegio es accesible desde móviles, tabletas y ordenadores, e integra en cada curso un amplio sistema de recursos, multimedia y multicanal, junto con actividades interactivas y colaborativas.

Cada curso cuenta con docentes expertos que guían el proceso de aprendizaje.



CURSOS GRATUITOS PARA COLEGIADOS

XVII EDICIÓN DEL CURSO DEONTOLOGÍA Y BUENAS PRÁCTICAS. CÓD. O1924

La Deontología es la parte de la Ética que se ocupa de los deberes de los profesionales, es decir, de los actos de los integrantes de una determinada profesión. La lista de los deberes de la profesión del psicólogo se reúne en su Código Deontológico, que recoge las normas para la «buena práctica» de la Psicología.

El curso Deontología y Buenas Prácticas ofrece las pautas para el correcto desempeño de la práctica psicológica, mediante el conocimiento del Código Deontológico del Psicólogo y el planteamiento y resolución de las situaciones o dudas más comunes que se presentan en el desempeño de nuestra profesión.

Del 4 al 29 de noviembre

[Para más información](#)

OTROS CURSOS DE FORMACIÓN ONLINE

CURSO CÓMO SER UN PSICÓLOGO A DOMICILIO. CÓD. O1911

En este curso se adquirirán y mejorarán competencias y habilidades para el desarrollo de la Psicología a domicilio, conociendo las características de la atención domiciliaria y sus elementos diferenciales respecto a la que se realiza en consulta.

Se abordarán los trastornos que tienen mayor prevalencia en el entorno domiciliario, conociendo aspectos claves del encuadre, empezando por la atención telefónica y su importancia, la evaluación con la observación como técnica elegida y la intervención en sus diferentes niveles de actuación, así como las situaciones comprometidas y conflictivas que pueden darse en el entorno domiciliario. Además, esta acción formativa ofrece pautas para el diseño y aplicación de tratamientos individualizados adaptados a la problemática específica de cada caso.

Es una actividad online autoadministrada donde cada alumno controla su ritmo de trabajo con tutorías por parte de la coordinadora experta. Es de acceso libre tras la matrícula.

Tiempo límite para realizarlo 2 meses desde la matrícula

[Para más información](#)

VI EDICIÓN DEL CURSO VIOLENCIA CONTRA LA PAREJA: EL FENÓMENO, LAS VÍCTIMAS Y LOS AGRESORES. CÓD. O1920

La Violencia Contra las Mujeres dentro de una relación de pareja es, fundamentalmente un drama personal vital para sus protagonistas y gente allegada. Pero además es un grave problema social por su enorme incidencia social, está presente en todos los países del mundo, en todos los estratos sociales y ha estado presente durante toda nuestra historia como humanidad sin llegar a desaparecer nunca. Es también un grave problema por el fuerte impacto en la salud física y psicológica de las personas que lo sufren (especialmente si son niños o niñas, por las consecuencias en su desarrollo). Y, lamentablemente, es un problema a veces letal para las víctimas, e incluso para los propios agresores.

Del 1 de octubre al 29 de noviembre

[Para más información](#)

IV EDICIÓN DEL CURSO EVALUACIÓN Y TRATAMIENTO DEL DUELO NORMAL Y COMPLICADO. CÓD. O1921

El duelo constituye un acontecimiento vital estresante de primera magnitud, que más pronto o más tarde tenemos que afrontar casi todos los seres humanos.

En una consulta de Atención Primaria "tipo", con unos 2.000 usuarios, unas 100 personas presentan un duelo "activo" de los cuales entre el 10-34 % desarrollarán un duelo patológico. En las consultas de Salud Mental aproximadamente el 15% del total de pacientes tratados psicoterapéuticamente en consultas sucesivas y de psicoterapia individual, corresponden a duelos complicados.

Al finalizar la actividad formativa los alumnos habrán adquirido las destrezas para diagnosticar y diferenciar el duelo normal del duelo complicado, así como técnicas de intervención psicoterapéutica para el tratamiento de los mismos.

Del 7 de octubre al 20 de diciembre

[Para más información](#)

III EDICIÓN CURSO EXPERTO EN BUEN TRATO Y ATENCIÓN CENTRADA EN LA PERSONA MAYOR. CÓD. O1902

El modelo de atención centrado en la persona asume como punto de partida que las personas mayores merecen ser tratadas con igual consideración y respeto que cualquier otra, desde el reconocimiento de que todas las personas presentan igual dignidad. Pero hay que tener en cuenta que las personas mayores en situación de vulnerabilidad tienen más riesgo de recibir un trato inadecuado por parte de las personas de las que reciben cuidados (Kitwood, 1997).

La principal característica que define a los modelos de atención orientados en la persona frente a otros modelos tradicionalmente diseñados desde la óptica de los servicios, es que se reconoce el papel central de la persona usuaria en su atención y, en consecuencia, se proponen estrategias para que sea ella misma quien realmente ejerza el control sobre los asuntos que le afecten. Por todo ello se pone en marcha el presente curso donde se trabajaran dos aspectos clave para la mejora de la calidad de vida en las personas mayores. Por un lado el buen trato y por otro la atención centrada en la persona.

Del 8 de octubre de 2019 al 3 de abril del 2020

[Para más información](#)

CURSO TERAPIA FAMILIAR SISTÉMICA PARA LA INTERVENCIÓN PSICOLÓGICA A DOMICILIO. CÓD. O1914

La terapia sistémica entiende las dificultades desde un marco contextual centrado en comprender y modificar las dinámicas de las relaciones en la familia. Se caracteriza por atender a los problemas de una forma práctica donde es importante entender el funcionamiento familiar, cómo viven y se relacionan los miembros de la familia con ese diagnóstico o dificultad. Esta acción formativa pretende dotar a los y las psicólogos/as de conceptos básicos para incorporar a las intervenciones, y está especialmente recomendado para aquellas personas que tengan otro enfoque profesional y quieran nutrirse de nociones útiles de esta corriente psicológica.

Este curso es independiente y complementario al curso online [Cómo ser un psicólogo a domicilio](#).

Del 15 de octubre al 15 de noviembre

[Para más información](#)

CURSO CASOS PRÁCTICOS EN ADULTOS PARA LA INTERVENCIÓN PSICOLÓGICA A DOMICILIO. CÓD. O1915

La intervención psicológica domiciliar es una gran alternativa en el caso de la psicoterapia adulta. Los profesionales que intervienen en el hogar de las personas tienen la ventaja de que pueden observar las dinámicas relacionales que ocurren en el hogar, recogiendo una información muy valiosa y comprendiendo mejor las dificultades a las que se enfrenta esa persona para realizar los cambios necesarios en su vida.

En esta acción formativa el psicólogo/a aprenderá de forma práctica los casos más comunes atendidos en el domicilio (ansiedad, fobias, problemas de pareja, adicciones, etc.), los encuadres terapéuticos adecuados para trabajar en el hogar, y la evolución de las personas según las técnicas que se han empleado. Son todos casos reales con los que el profesional podrá ver y aprender las habilidades y estrategias para la intervención psicológica en el domicilio.

Este curso es independiente y complementario al curso online [Cómo ser un psicólogo a domicilio](#).

Del 15 de noviembre al 16 de diciembre

[Para más información](#)

Puede obtener más información y formalizar su matrícula a través de la página web del Colegio www.copmadrid.org · formacion.online@cop.es

ACTIVIDADES ORGANIZADAS POR EL COLEGIO

Actividades gratuitas

CICLO DE SESIONES CLÍNICAS DE LA SECCIÓN DE PSICOLOGÍA CLÍNICA, DE LA SALUD Y PSICOTERAPIA

La Junta Directiva de la Sección de Psicología Clínica, de la Salud y Psicoterapia del Colegio Oficial de Psicólogos de Madrid, os anima a participar en la formación continuada en Psicología clínica y Psicoterapia.



SECCIÓN DE
PSICOLOGÍA CLÍNICA,
DE LA SALUD
Y PSICOTERAPIA

Las sesiones clínicas se celebrarán los viernes y consistirán en exposiciones detalladas de casos o el abordaje de una temática de trabajo o tratamiento psicoterapéutico en particular, que puedan tener un interés práctico para los Profesionales de la Psicoterapia. Son de carácter breve, con una duración de una hora y media, incluyendo la exposición del caso y el posterior coloquio con los asistentes.

Ciclo de Sesiones Clínicas

Del 6 de septiembre de 2019
al 26 de junio de 2020

La mayoría de estas actividades serán grabadas y emitidas en directo, y podrán visualizarse en cualquier momento a través del Canal TV Formación de la página web del Colegio, autenticándose previamente como miembro de la Sección.

Conferencia: Primera alianza: apego y transmisión intergeneracional en una diada madre-hijo vulnerable.

4 de octubre de 16.30 a 18.00 h.

Conferencia: Técnicas de Psicodrama desde la Psicoterapia.

18 de octubre de 10.00 a 11.30 h.

Conferencia: Psicoterapia de las emociones prohibidas.

25 de octubre de 16.30 a 18.00 h.

Los miembros de la Sección pueden inscribirse a la actividad, ya sea presencialmente (recibirán certificado de asistencia si asisten al 80% del ciclo), o a través de videoconferencia.

Si quedaran plazas libres, en la modalidad presencial, podrán inscribirse los/as colegiados/as que no perteneciendo a la Sección estén interesados/as.

Entrada libre, previa inscripción modalidad [presencial](#) o mediante [videoconferencia](#).



CONFERENCIA: LAS TÉCNICAS DE CREATIVIDAD: COMO HERRAMIENTAS PARA EL DESARROLLO DE PROYECTOS: EL CASO DE LA GESTIÓN DE LA DIVERSIDAD

Organizada por el Grupo de Trabajo Psicología, Formación y Desarrollo de Personas del Colegio Oficial de Psicólogos de Madrid.

En la conferencia hablaremos del conocimiento y aplicación de las técnicas de creatividad, para la gestión de proyectos en grupos diversos.

Descripción de esta práctica en el contexto de trabajo del Grupo de Formación y Desarrollo.

Lunes, 14 de octubre, de 19.00 a 21.00 h.

Entrada libre, [previa inscripción](#), hasta completar aforo.



VIII CICLO DE EXPERIENCIAS EN PSICOLOGÍA EDUCATIVA: APORTACIONES DE LA PSICOLOGÍA EDUCATIVA EL DESARROLLO DE LAS COMPETENCIAS SOCIOEMOCIONALES EN EL CONTEXTO EDUCATIVO



SECCIÓN DE
PSICOLOGÍA
EDUCATIVA

Del 21 de octubre de 2019 al 15 de junio de 2020

Organizadas por la Sección de Psicología Educativa del Colegio Oficial de Psicólogos de Madrid.

Las experiencias consisten en exposiciones de casos prácticos, breves, con una duración aproximada de una hora y media en la que se incluye un debate con los asistentes.

Experiencia: Metodología para el desarrollo de programas de intervención educativa.

Lunes, 21 de octubre, de 18.30 a 20.00 horas.

A los miembros de la Sección de Psicología Educativa se les certificará la asistencia al finalizar el ciclo. Para ello es requisito imprescindible la asistencia presencial a todas las experiencias.

Entrada libre, previa inscripción, modalidad presencial o mediante videoconferencia.

VIII CICLO DE EXPERIENCIAS Y CASOS PRÁCTICOS EN PSICOLOGÍA JURÍDICA



SECCIÓN DE
PSICOLOGÍA
JURÍDICA

Organizada por la Sección de Psicología Jurídica del Colegio Oficial de Psicólogos de Madrid, presentamos la sexta experiencia de la VIII edición del Ciclo de Experiencias en Psicología Jurídica que organizaremos durante el año 2019.

Experiencia: Peritaje Psicológico Forense en el ámbito privado. Un caso de abuso sexual infantil.

Martes, 29 de octubre, de 17.00 a 18.30 h.

Entrada libre, [previa inscripción](#), hasta completar aforo.

CICLO DE CONFERENCIAS DE COLEGIO OFICIAL DE PSICÓLOGOS DE MADRID Y LA FEDERACIÓN DE ASOCIACIONES DE PSICÓLOGOS Y MÉDICOS PSICOTERAPEUTAS DE ESPAÑA – 2019/2020



SECCIÓN DE
PSICOLOGÍA CLÍNICA,
DE LA SALUD
Y PSICOTERAPIA

FAPyMPE

Federación de Asociaciones de
Psicólogos y Médicos
Psicoterapeutas de España

Organizado por la Sección de Psicología clínica, de la Salud y Psicoterapia y la Federación de Asociaciones de Psicólogos y Médicos Psicoterapeutas de España.

Conferencia: La psicoterapia en la enfermedad corporal: el modelo de Psicoterapia Breve Integrada de Aznárez-Marín.

Viernes, 25 de octubre, de 18.30 a 20.00 h.

Conferencia: Guía para un Diagnóstico Dimensional desde el Enfoque Modular Transformacional

Viernes, 22 de noviembre, de 18.30 a 20.00 h.

Conferencia: La psicoterapia individual sistémica.

Viernes, 13 de diciembre, de 18.30 a 20.00 h.

Entrada libre, [previa inscripción](#), hasta completar aforo.

CURSO LA PSICOSOMÁTICA EN LA INFANCIA: UN ABORDAJE CLÍNICO CÓD. SCC1963



SECCIÓN DE
PSICOLOGÍA CLÍNICA,
DE LA SALUD
Y PSICOTERAPIA



Sociedad Española de
Medicina Psicosomática
y Psicoterapia

Organizado por la Sección de Psicología clínica y de la Salud del Colegio y la Sociedad Española de Medicina Psicosomática y Psicoterapia.

Este seminario responde a la necesidad de integrar los aspectos psicológicos, médicos y familiares para una correcta práctica clínica con niños.

Contenidos:

La somatización en la infancia: el cuerpo lleva la cuenta; Corporalización de la Teoría del Apego: el Sistema Psico-neuro-endocrino-inmunitario; El Trauma Relacional Temprano en la psicoterapia con niños y adolescentes; La evaluación y la clínica de la psicosomática en la infancia; Los síndromes más frecuentes: Trastornos del sueño; Trastornos alimentarios; Trastornos digestivos, respiratorios y cutáneos; Durmiendo con su enemigo: el Síndrome de Münchausen por poderes; Apuntes para una intervención.

Duración: 8 horas.

Destinatarios: Psicólogos/as colegiados miembros de la Sección de Psicología clínica y de la Salud del Colegio.

Fechas: 20 y 27 de noviembre, de 10.00 a 14.00 h.

Seminario gratuito, para miembros de la Sección de Psicología Clínica, de la salud, y Psicoterapia [previa inscripción](#), hasta completar aforo.

Jornadas

VII JORNADA PSICOLOGÍA Y ARTES AUDIOVISUALES Y ESCÉNICAS. CÓD. J1911

Organizada por el Grupo de Trabajo de Psicología y Artes Audiovisuales y Escénicas (PSICOARTAES) del Colegio Oficial de Psicólogos de Madrid.

Viernes, 11 octubre

El objetivo de esta Jornada es abrir nuevas vías de trabajo en Psicología, promocionando y difundiendo la labor del psicólogo en el ámbito audiovisual y escénico.

Programa:

- 10.00 h. Asesoramiento psicológico en el cine.
- 11.00 h. La Psicología como protagonista en programas de televisión.
- 12.15 h. Psicología para artistas: músicos y bailarines.
- 13.00 h. El actor: del vacío de identidad al duelo postcreativo.
- 16.00 h. Proyecto inclusivo "Mais ca vida".
- 17.00 h. Avances de la XR ó Realidad extendida en Psicología.
- 18.00 h. Taller Liderazgo Broadway para la convivencia. Dirigido a parejas, padres y madres.
- 20.00 h. Clausura.

Inscripción: 20€ (descuento para Psicólogos/as colegiados/as de Madrid desempleados/as, jubilados/as, estudiantes asociados/as y miembros del Grupo de trabajo de Psicología y Artes Audiovisuales y Escénicas).

Más información de la Jornada en el siguiente [enlace](#).

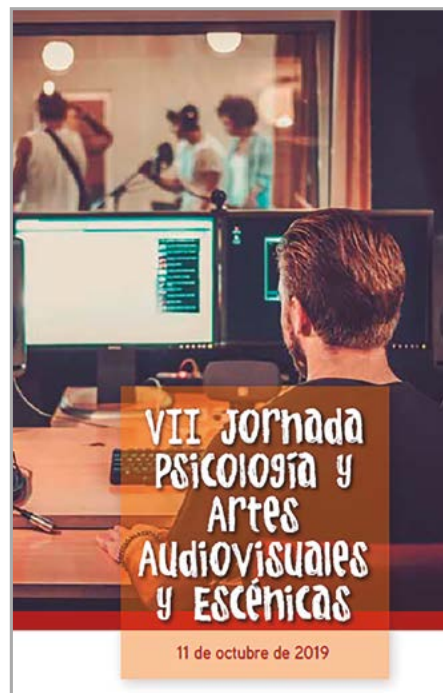

V JORNADAS: "INMIGRACIÓN Y SALUD MENTAL"



Esta jornada pretende sensibilizar sobre las necesidades y dificultades que tienen las personas inmigrantes en el campo de la salud mental, en el marco del proyecto: "Construyendo interculturalidad en el ámbito de la salud", financiado por el Ministerio de Trabajo, Migraciones y Seguridad Social y el Fondo de Asilo, Migración e Integración (FAMI).

El ámbito de la salud mental es de vital importancia para el desarrollo de todas las personas, por lo que entendemos necesario contribuir a la inclusión y a la cohesión social de la población de orígenes culturales diversos a través de herramientas y estrategias para la mejora de la atención sanitaria a una ciudadanía cada vez más plural.

Contenidos:

9.00h. Recepción de asistentes.

9.30h. Bienvenida a los/as asistentes y Apertura.

10.00h. Primera parte: Detección de necesidades y propuestas de intervención en el trabajo en salud mental con personas inmigrantes a cargo de dos expertos en esta materia.

De 11.30 a 12.00 h: Café.

12.00h. Segunda parte: Presentación por parte de algunas entidades sociales de experiencias de buenas prácticas de intervención en salud mental con personas de culturas diversas.

Fecha: viernes 22 de noviembre, de 9.30 a 14.00h.

Dirigida a: Profesionales sanitarios, trabajadores/as sociales, mediadores/as interculturales, investigadores/as sociales y miembros de entidades sociales.

Entrada gratuita, [previa inscripción](#), hasta completar aforo



V JORNADAS DE LA ASOCIACIÓN IBEROAMERICANA DE PSICOLOGÍA JURÍDICA EN ESPAÑA - "LA ESPECIALIZACIÓN EN PSICOLOGÍA JURÍDICA: CLAVES Y RETOS"

14, 15 y 16 de noviembre

El objetivo de estas Jornadas es que los/as profesionales del ámbito de la Psicología Jurídica conozcan los diferentes avances y recursos para su trabajo.

Lugar de celebración: Consejo General de Colegios Oficiales de Psicología. Calle Conde de Peñalver, 45, 5º izda. 28006 Madrid.

Inscripción: 50 € (antes del 15 de octubre).

Más información de la Jornada en el siguiente [enlace](#).

Organiza:



Coorganizan:



II JORNADA DE PSICOLOGÍA DEL DEPORTE DE LA COMUNIDAD DE MADRID CÓD. SDJ1913

Esta actividad se enmarca en el proceso de consolidación y difusión de la Psicología de la Actividad Física y el Deporte y del psicólogo del deporte, tanto en Madrid como España, a través del propio Colegio Oficial de Psicólogos de Madrid. Es una oportunidad para los profesionales de la Psicología, estudiantes y demás profesionales del área de acceder a la experiencia profesional y trabajos aplicados del Psicólogo en el contexto deportivo.

Acercar a los asistentes experiencias profesionales sobre la relevancia del papel del Psicólogo del deporte en diferentes ámbitos de actuación (alto rendimiento, otros niveles de competición, ocio, bienestar y tiempo libre, organizaciones y poblaciones especiales), así como la intervención con los diferentes clientes de la población deportiva (directores deportivos, entrenadores, deportistas, padres y árbitros).



PROGRAMA

Viernes, 29 de noviembre

16.30 h - Inauguración de la Jornada

17:00 h. Mesa redonda: Intervención Psicológica. Casos I

- Psicología del baile deportivo
- Intervención psicológica en un equipo de tiradores de élite en foso olímpico
- Intervención multidisciplinar en futbolista con patología grave.
- Integración social a través del deporte adaptado

18.45 h. Mesa redonda: Psicólogo del deporte, entrenador y deportista

Sábado, 30 de noviembre

10.00 h. Mesa redonda Intervención Psicológica. Casos II

- Experiencia profesional de la psicóloga del deporte en la Federación Madrileña de Balonmano
- Tiro Olímpico: trabajo de campo y herramientas psicológicas en un caso de alto rendimiento
- Trabajo multidisciplinar en jornadas de tecnificación en deportes de invierno.
- Necesidades psicológicas de equipos profesionales de esports

11.45 h. Mesa redonda Psicología del deporte aplicada a padres y madres. Nuevas formas de parentalidad y su implicación en el ámbito deportivo.

13.30 h. Clausura de la jornada.

Destinatarios: Psicólogos, estudiantes de Psicología y profesionales interesados.

Inscripción: 10€

Los interesados/as pueden inscribirse tanto en [modalidad presencial](#) como a través de [videoconferencia](#).

Conferencia Internacional

El estigma de la salud mental en la cultura africana

Próximo martes 8 de octubre a las 19.00 hrs.



Entrada libre, hasta completar aforo, inscripciones pinchar aquí



Aida Sylla

Profesora de la Universidad en Dakar. Directora de la División de Salud Mental del Ministerio de Salud y Acción Social del Gobierno de Senegal.

Cursos monográficos

II EDICIÓN SUPERVISIÓN DE CASOS CLÍNICOS. CÓD. SCC1957

En esta actividad formativa se analizarán y supervisarán casos clínicos, explorando posibles problemas que pueden surgir en la relación terapeuta-paciente, plantear nuevas hipótesis de trabajo, resolver dudas o dificultades que surjan a los psicólogos/as a lo largo del proceso terapéutico. Dicha revisión de casos podrá realizarse desde uno de los 4 enfoques principales (psicoanálisis-psicodinámico, cognitivo-conductual, humanista, sistémico), a través de supervisores acreditados con una larga trayectoria y experiencia profesional supervisando casos.

Destinatarios: Profesionales de la Psicología, con formación previa en el enfoque elegido.

Fechas:

Enfoque Humanista: 4 de octubre, 8 de noviembre, 13 de diciembre, 31 de enero, 28 de febrero, 27 de marzo y 8 de mayo.

Enfoque Sistémico: 11 de octubre, 15 de noviembre, 10 de enero, 7 de febrero, 6 de marzo, 3 de abril y 22 de mayo.

Enfoque Cognitivo-Conductual: 18 de octubre, 22 de noviembre, 17 de enero, 14 de febrero, 13 de marzo, 17 de abril y 29 de mayo.

Enfoque Psicoanalítico-Psicodinámico: 25 de octubre, 29 de noviembre, 24 de enero, 21 de febrero, 20 de marzo, 24 de abril y 5 de junio.

Horario: Viernes, de 12.00 a 14.30 h.

Duración: 17 horas y media cada enfoque, dos horas y media cada sesión.

Inscripción: 220 € (miembros de la Sección de Psicología Clínica, jubilados o desempleados 10% de descuento).

Más información del curso en el siguiente [enlace](#).



SECCIÓN DE
PSICOLOGÍA CLÍNICA,
DE LA SALUD
Y PSICOTERAPIA

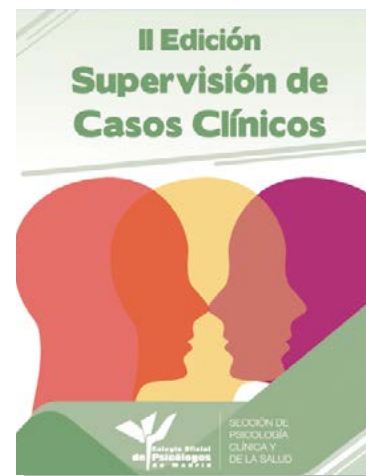

IV EDICIÓN MÁSTER EN PSICOLOGÍA FORENSE (MODALIDAD SEMIPRESENCIAL) CÓD. M1901

Organizado por el Colegio Oficial de Psicólogos de Madrid y la Universidad Rey Juan Carlos. Título Propio de la Universidad Rey Juan Carlos. (65 créditos ECTS).

La Universidad Rey Juan Carlos y el Colegio Oficial de Psicólogos de Madrid, a través de este Máster quieren facilitar una formación teórica y especialmente práctica que te aportará las competencias necesarias para el ejercicio de esta especialidad dentro del ámbito forense privado, y que te abrirá nuevas alternativas profesionales como Experto Asesor de los principales operadores jurídicos: Jueces, Fiscales y Letrados.

La presente edición del Máster en Psicología Forense combina materiales didácticos disponibles online y clases presenciales intensivas (asistencia obligatoria al menos al 80% de las mismas). Dichas clases se concentrarán en viernes y sábados para facilitar la asistencia y se destinarán a aquellas actividades docentes que no pueden realizarse a distancia. El resto de clases y otras actividades docentes se celebrarán online de modo síncrono, es decir, el alumno participará en las mismas en tiempo real en los horarios señalados, pero conectándose desde cualquier lugar.

Del 15 de octubre de 2019 al 6 de junio de 2020.

Para más información:

Colegio Oficial de Psicólogos de Madrid a través de la dirección formacion@cop.es, o llamando al 91 541 99 99.

Más información del Máster en el siguiente [enlace](#).

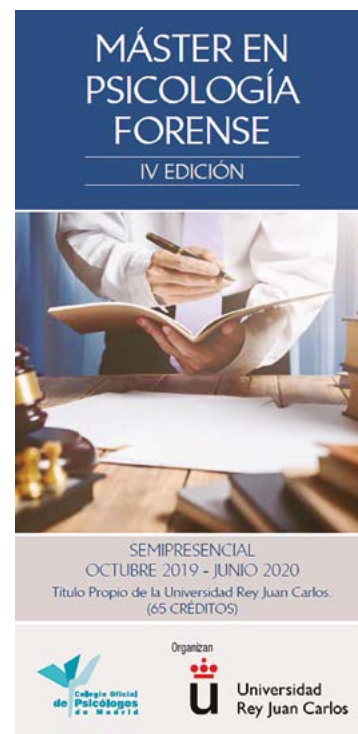

Organizan



Universidad
Rey Juan Carlos

EXPERTO PSICODIAGNÓSTICO DE RORSCHACH SISTEMA COMPREHENSIVO. CÓD. X1802

Organizado por el Grupo de Rorschach y Técnicas Proyectivas del Colegio Oficial de Psicólogos de Madrid.

El entrenamiento en la administración, codificación e interpretación de Rorschach apenas se contempla en la formación universitaria oficial y su enseñanza se limita a ocasionales entidades privadas que no siempre garantizan su rigor científico y deontológico.

Los docentes de la Sociedad Española de Rorschach y Métodos Proyectivos, acreditados por la International Rorschach Society, enseñan el Sistema Comprehensivo: un enfoque integrador que mediante complejos análisis psicométricos ha extraído las variables con mayor validez y fiabilidad del test. El resultado es un instrumento que permite analizar elementos objetivos y subjetivos de la personalidad del examinado. Mediante el Rorschach se puede obtener información sobre el tipo de procesos psíquicos activados en el sujeto en el momento de ser evaluado, conociendo en qué medida están determinados por su desarrollo evolutivo y por su estructura psicopatológica, en sus vertientes cognitivas y dinámicas, intersubjetivas e interpersonales y, en algunos casos, también intrapsíquicas.



Este curso ofrece el marco adecuado y con las suficientes garantías científicas en el entrenamiento de esta técnica, que mantiene su vigencia internacional como test psicológico de referencia en continua actualización desde hace cien años, y es la más demandada en ámbitos forenses y clínicos para el diagnóstico diferencial.

Nivel Avanzado: 100 h. (75 horas teóricas y 25 horas de trabajo personal).

Fecha de inicio: 9 de octubre.

Inscripción: 550 € (Posibilidad de pago fraccionado. 10 % de descuento a todos los Psicólogos/as colegiados/as de Madrid desempleados/as, jubilados/as).

Más información del Curso en el siguiente [enlace](#).

VI EDICIÓN MÁSTER EN DIRECCIÓN. GESTIÓN Y LIDERAZGO EN RECURSOS HUMANOS. 2019-2020



MÁSTER EN DIRECCIÓN, GESTIÓN y LIDERAZGO en
RECURSOS HUMANOS



Título Universitario propio del Colegio Universitario Cardenal Cisneros, adscrito a la Universidad Complutense y del Colegio Oficial de Psicólogos de Madrid (Doble titulación).

Con este Máster Universitario se consigue el aprendizaje necesario para liderar y gestionar estratégicamente los Recursos Humanos de cualquier tipo de organización: empresas, instituciones, organismos del sector público, etc.

Al finalizar el programa los graduados estarán en condiciones de tomar decisiones adecuadas y eficientes en RRHH alineando los objetivos de la organización con los objetivos de las personas para un funcionamiento eficiente y satisfactorio.

Imprescindible para profesionalizarse en RRHH y gestionar eficazmente las áreas funcionales de esta área estratégica de toda organización.

La formación está orientada a la empleabilidad con aprendizaje teórico-práctico, un proyecto fin de máster y prácticas en las principales empresas del sector.

El programa incluye un proceso de coaching individual llevado a cabo por un Psicólogo Experto en Coaching del Colegio Oficial de Psicólogos de Madrid y el Diploma en Prevención de Riesgos Laborales que te permitirá el desempeño de las funciones básicas de dicha área.

Duración: Un curso académico: de octubre a junio. 600 horas lectivas más entre 3 y 6 meses de prácticas remuneradas.

Lugar de celebración: Centro de Enseñanza Superior Cardenal Cisneros, calle Gral. Díaz Porlier 58, de Madrid.

Inscripción: 5 870 € (Pago fraccionado en 9 mensualidades para Colegiados del Colegio Oficial de Psicólogos de Madrid).

Más información en: secretaria@universidadcisneros.es

El 99% de los alumnos de ediciones anteriores han realizado sus prácticas y están trabajando actualmente con éxito en empresas de referencia en RRHH.

IV EXPERTO EN INTERVENCIÓN CLÍNICA EN ADICCIONES: NUEVOS AVANCES Y TÉCNICAS INTEGRADORAS. CÓD. X1909

El objetivo de este Experto es entender el porqué una persona puede llegar a renunciar a su propio equilibrio, provocando una desorganización vital, dotando a los profesionales de distintas herramientas actualizadas prácticas y eficaces de intervención y fomentando la empatía por los pacientes que padecen una adicción.

Para ello, el propósito es dotar a los participantes de una filosofía de intervención y unas estrategias resolutivas contrastadas bajo criterios de calidad, rigor científico e innovación, para desenvolverse de una forma eficaz con este tipo de pacientes. Para la consecución de dichos objetivos y propósitos se da mucha importancia al carácter eminentemente práctico de las clases, con la idea de poder desarrollar y entrenar las habilidades específicas requeridas para la intervención. Se abordará la intervención con las actualizaciones de los conocimientos sobre la patología de las adicciones de mayor interés en la práctica clínica, y se profundizará, sobre todo, en los aspectos más prácticos de la intervención clínica avalados por la dilatada experiencia profesional del elenco de docentes.

Duración: 125 horas.

Fecha de inicio: 4 de octubre.

Inscripción: 1 000 € (Posibilidad de pago fraccionado. 10 % de descuento a todos los Psicólogos/as colegiados/as de Madrid desempleados/as, jubilados/as).

Más información del Curso en el siguiente [enlace](#)



XVI EDICIÓN DEL CURSO DE NEUROPSICOLOGÍA INFANTIL CÓD. C1906

El trabajo de todos los ponentes y, especialmente, de los coordinadores de este curso, indica la necesidad de formación constante para los equipos de orientación y unidades de apoyo educativo de los Centros Escolares.

La detección precoz de los trastornos neuropsicológicos ayuda a intervenir con mayor precisión en las distintas situaciones patológicas. Por tanto, el conocimiento y la formación específica hacen que los profesionales estén mejor preparados para intervenir ante cualquier situación anómala en el desarrollo infantojuvenil.

Duración: 60 horas.

Fecha de inicio: 7 de octubre.

Inscripción: 460 € (10 % de descuento a todos los Psicólogos/as colegiados/as de Madrid desempleados/as, jubilados/as).

Solicitada acreditación de actividad de formación continuada de profesiones sanitarias a la Comunidad de Madrid. En la anterior edición fueron concedidos 8,6 créditos.

Más información del Curso en el siguiente [enlace](#).



IV EDICIÓN EXPERTO EN LA APLICACIÓN CLÍNICA DE LA PSICOTERAPIA BREVE ESTRATÉGICA EN LA SENDA DE PALO ALTO. CÓD. X1910

Una de las innovaciones epistemológicas del siglo XX ha sido el desarrollo aportado por la Escuela de Palo Alto, que partiendo de la comunicación humana y del constructivismo ha desarrollado un modelo de psicoterapia breve estratégica de amplio espectro.

Además, en línea con Frances Allen, psiquiatra de gran reconocimiento a nivel internacional del S. XXI (coordinador del DSM-IV), “creo que una psicoterapia breve es muy eficaz” dentro del debate actual suscitado por el exceso de mediación en el área de salud mental.

El objetivo de este curso es aproximar este modelo a los/las profesionales para que adquieran competencias de intervención psicoterapéutica en los trastornos más recurrentes en consulta, ofreciéndoles instrumentos para la práctica clínica.

Duración: 120 horas.

Fecha de inicio: 18 de octubre.

Inscripción: 950 € (Posibilidad de pago fraccionado. 10 % de descuento a todos los Psicólogos/as colegiados/as de Madrid desempleados/as, jubilados/as y estudiantes asociados/as).

Más información del Curso en el siguiente [enlace](#).



II EDICIÓN EXPERTO EN TRASTORNOS DE LA CONDUCTA ALIMENTARIA (TCA) CÓD. X1912

El curso Trastornos de la conducta alimentaria, dependencia afectiva y habilidades del terapeuta ha sido realizado en el Colegio con éxito en varias ediciones, habiendo formado en ellas a más de 60 alumnos y alumnas.

El curso se inicia con una revisión profunda de los Trastornos de la Conducta Alimentaria, diagnóstico y tratamiento ampliándolo con la variable Dependencia Afectiva, continuamos entrenando a los futuros especialistas en TCA, en las habilidades necesarias para el tratamiento de las personas aquejadas de un Trastorno de la Conducta Alimentaria y sus familias.

Ampliamos ahora esta formación, respondiendo a la demanda de los Psicólogos orientados a la Clínica, con la dimensión práctica del tratamiento.

Duración: 100 horas (50 h. teóricas y 50 h. prácticas).

Fecha de inicio: 10 de octubre.

Inscripción: 800 € (Posibilidad de pago fraccionado. 10 % de descuento a todos los Psicólogos/as colegiados/as de Madrid desempleados/as, jubilados/as).

Más información del Curso en el siguiente [enlace](#).



III EDICIÓN CURSO DE EXPERTO EN EVALUACIÓN E INTERVENCIÓN PSICOLÓGICA DE NIÑOS Y ADOLESCENTES CON AUTISMO. CÓD. X1913

En las últimas décadas se ha producido un aumento significativo en la prevalencia y en la incidencia de los llamados Trastornos del Espectro Autista (Rutter, 2005; CDC, 2014;).

Este curso de Experto surge como respuesta a la creciente demanda de formación de los profesionales de atención directa que trabajan con personas con autismo y con sus familias. Para ello cuenta con un plantel de docentes de reconocido prestigio y con una dilatada experiencia en este campo.

Duración: 110 horas.

Fecha de inicio: 15 de octubre.

Inscripción: 800 € (Posibilidad de pago fraccionado. 10 % de descuento a todos los Psicólogos/as colegiados/as de Madrid desempleados/as, jubilados/as).

Más información del Curso en el siguiente [enlace](#).



SEMINARIO PSICOTERAPIA CON ENFOQUE DE GÉNERO: DE LA TEORÍA A LA PRÁCTICA. SCC1947

Vivimos en una sociedad determinada por los roles y estereotipos de género, por la división sexual del trabajo, por la violencia de género... Esta realidad toma forma en las sesiones de psicoterapia, por eso la clínica no puede ser ciega a las relaciones de género y sus consecuencias. Es importante tener en cuenta cómo mujeres y hombres crecemos con imaginarios colectivos diferentes, cómo nos afectan a la hora de construir nuestra propia identidad, nuestro modo de estar en el mundo y de relacionarnos con otras personas.

Como psicoterapeutas una parte de nuestro trabajo va a consistir en ayudar a mujeres y hombres a ser conscientes del lugar que ocupan, de las consecuencias que este lugar tiene para sí mismas, para las personas que les rodean y para la sociedad en la que habitan. Ayudarles a preguntarse qué quieren hacer con todo ello y acompañarles en el camino de construir nuevos modos de relación más sanos e igualitarios consigo mismas y con las demás.

Por otro lado, como profesionales no somos neutras, ni ajenas a esta sociedad patriarcal que nos atraviesa, por eso tenemos que ser conscientes de nuestras limitaciones, prejuicios, capacidades y estados emocionales para hacernos cargo de ellos y ponerlos al servicio de la terapia. Si somos ciegas a estas realidades, tendremos muchas posibilidades de seguir reproduciendo y profundizando las diferencias de género e impidiendo que las personas que atendemos puedan encontrar, de un modo libre y creativo, lugares sanos e igualitarios desde los que vivir sus vidas y sus relaciones.

Duración: 12 horas.

Fechas y horario: **Viernes, 18 de octubre**, de 16.00 a 20.00 horas y **sábado, 19 de octubre** de 10.00 a 14.00 horas y de 16.00 a 20.00 horas.

Inscripción: 90 € (10 % de descuento a todos los Psicólogos/as colegiados/as de Madrid desempleados/as, jubilados/as y estudiantes asociados/as).

Más información del Curso en el siguiente [enlace](#).



SECCIÓN DE
PSICOLOGÍA CLÍNICA,
DE LA SALUD
Y PSICOTERAPIA



III EDICIÓN FORMACIÓN BÁSICA PARA EL PSICÓLOGO EN EL ÁMBITO AUDIOVISUAL Y ESCENICO. CÓD. C1956

Desde sus comienzos en el año 2008, el Grupo de Trabajo de Psicología y Artes Audiovisuales y Escénicas del Colegio Oficial de Psicólogos de Madrid, estudia, investiga y desarrolla proyectos en distintas áreas de comunicación audiovisual y artística, en todos sus ámbitos de aplicación: creativa, educativa, terapéutica, social y política. En estos años hemos ido viendo la figura del Psicólogo como alguien relevante a la hora de trabajar tanto con las artes audiovisuales como con las escénicas y creemos que hace falta empezar a sistematizar los conocimientos adquiridos. Y eso es lo que pretendemos con este curso, uniendo nuestra experiencia en ámbitos complementarios como el cine, el teatro, la música y la danza, establecer una formación básica de lo que podríamos llamar el Psicólogo en el ámbito audiovisual y escénico.

Duración: 16 horas.

Fecha de inicio: Viernes, 18 de octubre.

Inscripción: 110 € (10 % de descuento a todos los Psicólogos/as colegiados/as de Madrid desempleados/as, jubilados/as y estudiantes asociados/as).

Más información del Curso en el siguiente [enlace](#).



Conferencia Internacional

El estigma de la salud mental en la cultura africana

Próximo martes 8 de octubre a las 19.00 hrs.



Aida Sylla

Profesora de la Universidad en Dakar. Directora de la División de Salud Mental del Ministerio de Salud y Acción Social del Gobierno de Senegal.

Entrada libre, hasta completar aforo, inscripciones pinchar aquí

Actividades propuestas por los colegiados u otras entidades

Actividades gratuitas

PRESENTACION DEL LIBRO

PEAJES EMOCIONALES: UN VIAJE A TU INTERIOR

La vida no es siempre un estado de bienestar, felicidad, alegría o placer permanente. A lo largo de la existencia humana, cada persona transita por diferentes peajes a través de sus emociones, pensamientos y acciones. Un viaje a nuestro interior que inicia su aventura en las elecciones personales y el aprendizaje adquirido, de cuya atención y consciencia a los diferentes pagos realizados en estaciones de peaje, dependerá en gran medida el sentido de nuestra existencia y el significado de aquello que sentimos, pensamos y hacemos. En este libro, se muestra diferentes peajes como etapas de tránsitos en aprendizajes y experiencias vitales, que enseñarán a gestionar emociones, desarrollar habilidades, explorar recursos y sobre todo a cuidarse. El estilo práctico y empático de la obra, plagado de numerosos ejemplos reales, permite al lector entender cómo funciona la mente y las emociones favoreciendo la identificación de los temidos peajes.



Fecha y horario:

Jueves, 3 de octubre de 19.00 a 20.30 h.

Inscripción:

Entrada libre, [previa inscripción](#), hasta completar aforo.

El Colegio no se responsabiliza del contenido de las opiniones expresadas en el libro.

PRESENTACION DEL LIBRO

ESCRITORES Y PERSONALIDAD

El presente libro aborda el estudio de los perfiles psicológicos de ocho escritores, (Kant, Pardo Bazán, Valle Inclán, Muñoz Seca, Juan Ramón Jiménez, Kafka, Agatha Christie y George Orwell), pertenecientes a diferentes épocas, estilos y géneros, con el fin de encontrar las influencias, entre su personalidad, su vida y sus obras.

Se aplica el modelo DISC, de evaluación de personalidad, original de Molton Marston en la versión ya revisada del Dr. Thomas Hendricson. Este modelo reúne los requisitos psicométricos exigidos para una prueba ipsativa y se aplica en más de 30 idiomas, contando con la autorización de la BPS (British Psychological Society).

La confección de los perfiles personales se llevan a cabo a través de la rigurosa observación, entendida ésta como el conjunto de análisis de documentación variada y diversa, hasta la reconstrucción de un perfil personal teórico a partir del cual establecer relaciones con su vida y sus obras.

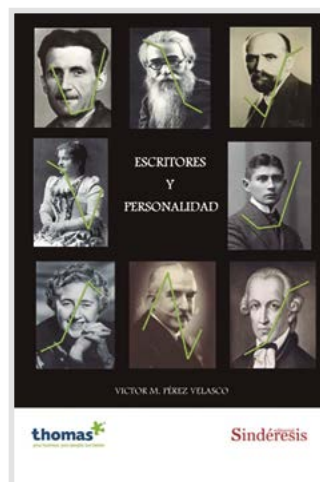

Fecha y horario:

Jueves, 10 de octubre de 18.30 a 20.00 h.

Inscripción:

Entrada libre, [previa inscripción](#), hasta completar aforo.

El Colegio no se responsabiliza del contenido de las opiniones expresadas en el libro.

CICLO DE CONFERENCIAS

ALGUNOS CONCEPTOS FUNDAMENTALES DEL PSICOANÁLISIS I

El Psicoanálisis es una ciencia que cuenta con más de un siglo de conocimientos e investigación. En su artículo póstumo "Esquema del Psicoanálisis" (1940) S. Freud (1856-1939) señaló que "Psicoanálisis" es el nombre de un método que permite indagar procesos anímicos inconscientes difícilmente accesibles por otras vías; sobre esta indagación establece una psicoterapia para tratar perturbaciones neuróticas de diversa índole; y de la serie de nociones psicológicas, derivadas de aquel método y de aquella técnica, ofrece una teoría de la mente.



Intrínseco al Psicoanálisis es la investigación, su desarrollo está ligado al método psicoanalítico, el laboratorio es la propia sesión psicoanalítica y el análisis de los conflictos que en ella se ponen de manifiesto permite su elaboración. El objeto del Psicoanálisis es el conocimiento y la eventual transformación de la "realidad psíquica", constituida por fantasmas o representaciones y afectos conscientes y, sobre todo, inconscientes.

El Psicoanálisis no se acaba con la obra de Freud, es también fruto del movimiento psicoanalítico, que, a través de su método, ha producido un extenso, amplio y complejo mundo de conocimientos que hoy constituye el corpus del Psicoanálisis. En las formulaciones y conceptos que van a ir desplegándose en este primer ciclo de conferencias se podrá percibir, en uno u en otro momento, las influencias o aportaciones de algunas corrientes posteriores.

Fechas y horario:

Conferencia: El Inconsciente, una teoría del aparato psíquico.
Miércoles, 9 de octubre de 19.00 a 20.30 h.

Conferencia: Metas de la terapia Psicoanalítica.
Miércoles, 16 de octubre de 19.00 a 20.30 h.

Conferencia: Narcisismo: una teoría del Yo.
Miércoles, 23 de octubre de 19.00 a 20.30 h.

Conferencia: Superyó, conciencia moral e ideales.
Miércoles, 13 de noviembre de 19.00 a 20.30 h.

Conferencia: El Complejo de Edipo.
Miércoles, 20 de noviembre de 19.00 a 20.30 h.

Conferencia: La Práctica Psicoanalítica: El Método (Encuadre; Encuadre Interno del Analista) y Nociones de Transferencia y Contratransferencia
Miércoles, 27 de noviembre de 19.00 a 20.30 h.

*Se requieren algunos conocimientos de la teoría Psicoanalítica.

Inscripción:

Entrada libre, [previa inscripción](#), hasta completar aforo.

PRESENTACION DEL LIBRO

CAMINARES. UNA APROXIMACIÓN A LA TEORÍA DEL APEGO

"Caminares" recoge los diferentes estilos de apego que podemos desarrollar en función de las relaciones vinculares en nuestra primera infancia: vínculo seguro, evitativo, ansiosoambivalente y desorganizado.

Una vez expuestas las características generales que comparten las familias donde prima cada uno de estos estilos, se pasa a describir como se traducen en diferentes estilos de personalidad en la edad adulta.

Conocer los diferentes estilos de apego nos ayuda a comprender como aproximarnos a cada niño o niña, entendiendo su forma de expresar el afecto a partir de sus primeras vinculaciones de apego. Además de reflexionar sobre nuestra historia de vida y repensar nuestras pautas de crianza en el presente.

Todos y todas podemos comprender mejor el mundo relacional en el que nos vemos inmersos una vez entendemos, de forma sencilla y tierna, lo que suponen los vínculos afectivos.



Fecha y horario:

Viernes, 31 de octubre de 18.30 a 20.00 h.

Inscripción:

Entrada libre, [previa inscripción](#), hasta completar aforo.

El Colegio no se responsabiliza del contenido de las opiniones expresadas en el libro.

PRESENTACION DEL LIBRO

REGRESO AL CUERPO. AFRONTAMIENTO ACTIVO DEL DOLOR, EL TRAUMA Y EL SUFRIMIENTO

El libro Regreso al cuerpo. Afrontamiento activo del dolor, el trauma y el sufrimiento, indaga en algunos enfoques acerca del concepto de cuerpo que atraviesa la historia de la filosofía de occidente; nos acerca a distintas problemáticas que se expresan a través de manifestaciones corporales y nos propone un abordaje psicológico activo en cuestiones extremas como los dolores y enfermedades que se cronifican y las consecuencias de situaciones traumáticas como los abusos sexuales y maltratos sufridos en la infancia. Este libro es una invitación a 'volver a casa', a nuestro espacio propio, con una base sólida y segura para desplegar la fortaleza personal y utilizar de manera inteligente los recursos que nos ofrece nuestro cuerpo y que todos, sin excepción, tenemos.



Fecha y horario:

Martes, 19 de noviembre de 19.00 a 20.30 h.

Inscripción:

Entrada libre, [previa inscripción](#), hasta completar aforo.

El Colegio no se responsabiliza del contenido de las opiniones expresadas en el libro.

PRESENTACION DEL LIBRO

MÁS ALLÁ DEL YO. ENCONTRAR NUESTRA ESENCIA EN LA CURACIÓN DEL TRAUMA

En el presente libro, el Psicólogo clínico Mario C. Salvador ha realizado realmente un proyecto ambicioso. En esencia, nos presenta la evolución, el estado actual y futuro del arte de la psicoterapia. Mario C. Salvador considera en este libro tanto la ciencia como el arte de la relación curativa.

El lector encontrará en Más Allá del Yo una mirada sabia y profunda que le permitirá expandir su mente y su experiencia.

Este libro es una contribución fundamental que ofrece los principios básicos que sostienen cada enfoque de terapia y cada relación terapéutica.

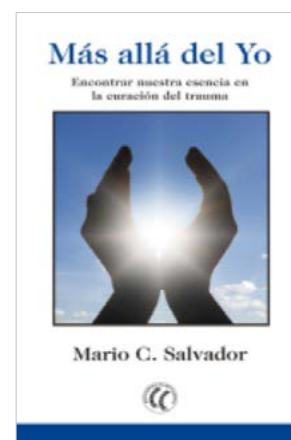

Fecha y horario:

Jueves, 28 de noviembre, de 19.00 a 20.30 h.

Inscripción:

Entrada libre, [previa inscripción](#), hasta completar aforo.

El Colegio no se hace responsabiliza del contenido de las opiniones expresadas en el libro.

Becas y ayudas
para colegiados

www.copmadrid.org

Cursos monográficos

CURSO	CURSO DETECCIÓN E INTERVENCIÓN EN ALTAS CAPACIDADES. CÓD. C1955	
<p>Duración:</p> <p>Fechas y horario:</p> <p>Inscripción:</p>	<p>Los psicólogos educativos y clínicos y todo aquel profesional que trabaje con niños, deben conocer los indicios de sobredotación y talento y cómo proceder.</p> <p>El objetivo de este curso es dar a conocer las Altas Capacidades en la infancia y adolescencia y saber detectar a un niño o niña superdotado y cómo proceder.</p> <p>10 horas.</p> <p>Viernes, 11 y 18 de octubre, de 9.30 a 14.30 h.</p> <p>70 € (10% de descuento a todos los Psicólogos/as colegiados/as de Madrid desempleados/as, jubilados/as y estudiantes asociados/as).</p> <p>Más información del curso en el siguiente enlace.</p>	
CURSO	INTERVENCIÓN EN CRISIS CON MUJERES VÍCTIMAS DE VIOLENCIA DE GÉNERO. CÓD. C1951	
<p>Duración:</p> <p>Fechas y horario:</p> <p>Inscripción:</p>	<p>Para combatir un problema como la violencia de género tenemos que contar con los recursos económicos, técnicos y humanos especializados. Las y los profesionales que realizan intervención en crisis con ellas necesitan estar cualificados para prestar una adecuada atención psicológica inmediata y para ello, necesitan contar con herramientas y conocimientos teóricos y prácticos que les permitan brindar una correcta atención, previniendo la generación de nuevos daños como la victimización secundaria.</p> <p>Con el objetivo de aprender a intervenir en situaciones de crisis con mujeres víctimas de violencia de género, conocer los principios básicos para la evaluación y tratamiento de mujeres víctimas de violencia de género, dotar a los participantes de estrategias y herramientas de intervención para intervenir en una situación de crisis, aprender a valorar el riesgo y realizar un plan de seguridad para víctimas, conocer los recursos disponibles y los procesos de derivación en la Comunidad de Madrid para la atención a mujeres víctimas de violencia de género.</p> <p>20 horas.</p> <p>Lunes, miércoles y viernes, 7, 9, 11, 14 y 16 de octubre, de 10.00 a 14.00 h.</p> <p>130 € (10 % de descuento a todos los Psicólogos/as colegiados/as de Madrid desempleados/as, jubilados/as y estudiantes asociados/as).</p> <p>Más información del curso en el siguiente enlace.</p>	

CURSO

NUEVAS TÉCNICAS DE REPRODUCCIÓN ASISTIDA, DUELOS Y VINCULACIÓN AFECTIVA. CÓD. C1950

Este curso pretende ofrecer un espacio de actualización ante las nuevas realidades que ofrece la sociedad y que se representan en la clínica. Los avances de la ciencia en la reproducción asistida están más que instaurados y los psicólogos debemos pensar sobre estas realidades para actualizar nuestros conocimientos y aunar la evidencia científica que existe en relación al tema.



Los objetivos del curso son profundizar acerca del deseo de tener un hijo/a y el deseo de ser madre/padre. Implicaciones de los problemas de fertilidad. Elaboración del duelo. Indagar sobre cuando el cuerpo se hace cargo de aquello que no puede asumir la psique. Manifestaciones en la infertilidad. Reflexionar acerca de las técnicas de reproducción asistida y su posible implicación en el vínculo con los hijos: Inseminación artificial, FIV, ovodonación, congelación de ovocitos o embriones, embrioadopción. Revisión de casos clínicos para construir un espacio de reflexión acerca de cuestiones como la influencia del medio prenatal en la construcción del vínculo y de la filiación. Revisión de las nuevas demandas de los padres acerca de la explicación a sus hijos sobre sus orígenes y de la filiación.

Duración:

6 horas.

Fechas y horario:**Lunes, 4, 11 y 18 de noviembre, de 18.00 a 20.00 h.****Inscripción:**

50 € (10 % de descuento a todos los Psicólogos/as colegiados/as de Madrid desempleados/as, jubilados/as y estudiantes asociados/as).

Más información del curso en el siguiente [enlace](#).

II EDICIÓN

CURSO ABORDAJES CLÍNICOS EN PSICOLOGÍA PERINATAL: PREVENCIÓN, DIAGNÓSTICO E INTERVENCIÓN EN LA SALUD MENTAL DESDE LOS ORÍGENES. CÓD. C1946

La Psicología perinatal interviene en diferentes procesos vitales: desde el deseo de hijo/hija, la concepción, embarazo, parto, nacimiento y crianza temprana hasta la infertilidad, embarazos de riesgo, pérdidas perinatales y dificultades en el vínculo.



Esta especialidad es crucial en la prevención y atención de la salud mental, y por tanto, clave en la formación de psicólogos/as y psiquiatras que trabajen en el área clínica y perinatal.

Con este fin la presente formación ofrece como aporte diferencial un enfoque clínico que dote a estos profesionales de recursos técnicos y estrategias terapéuticas para atender los procesos psicológicos en torno al nacimiento.

Duración:

60 horas.

Fecha de inicio:**Lunes, 4 de noviembre, de 10.00 a 14.00 h.****Inscripción:**

330 € (10 % de descuento a todos los Psicólogos/as colegiados/as de Madrid desempleados/as, jubilados/as y estudiantes asociados/as).

Más información del curso en el siguiente [enlace](#).

CURSO

PSICOTERAPIA EMOCIONAL SISTÉMICA CON ADULTOS, PAREJA Y FAMILIA. CÓD. C1939

Cada vez hay más conciencia en el ámbito clínico de la necesidad de entender a los pacientes desde un enfoque familiar, con una mayor perspectiva, teniendo en cuenta los factores relacionales establecidos en sus familias de origen.

Por ello, desde diferentes sectores de la Psicología, en los últimos años, está surgiendo una demanda por parte de los profesionales de la salud hacia el área de la Terapia Familiar Sistémica: ámbito social, educativo, clínico, coaching sistémico, entorno laboral sistémico... Surgiendo por lo tanto una mayor demanda de formaciones específicas en esta corriente de psicoterapia, dirigida a psicólogos/as, no sólo clínicos sino de todas las especialidades.

Respondiendo a esta demanda, hemos elaborado este proyecto, como introducción a este enfoque.

Se trata de un curso en el cual se expondrán modelos de intervención y métodos de trabajo desde la Terapia Familiar Sistémica con adultos, pareja y familia, aplicables desde diferentes contextos, adaptados a los diferentes miembros de la familia. Este curso pretende ser para los alumnos, un primer acercamiento al trabajo desde la Terapia Familiar Sistémica y que conozcan, de manera general, la diferencia con otros paradigmas, y las diferentes herramientas que se utilizan.



Duración:

20 horas.

Fechas y horario:

Lunes y viernes, 11, 15, 18, 22 y 25 de noviembre, de 10.00 a 14.00 h.

Inscripción:

130 € (10 % de descuento a todos los Psicólogos/as colegiados/as de Madrid desempleados/as, jubilados/as y estudiantes asociados/as).

Más información del curso en el siguiente [enlace](#).

CURSO

TERAPIA CON REFUGIADOS: TRATAMIENTO DEL TRASTORNO DE ESTRÉS POSTRAUMÁTICO. CÓD. 1953

Los recientes movimientos migratorios de los que ha sido testigo el continente europeo en relación a los conflictos de oriente próximo, han supuesto un reto para la Unión Europea en lo que corresponde al ámbito de la salud mental. La atención a colectivos en alto riesgo de exclusión social requiere de unas competencias técnicas y transversales específicas para una correcta intervención. En concreto, las intervenciones psicológicas dirigidas a refugiados son especialmente complejas y demandantes, donde el trastorno de estrés posttraumático, la ansiedad, la depresión, la adicción, la mediación intercultural o la negociación son algunos de los temas a abordar por parte del profesional. Son pocas las ofertas formativas al respecto, mientras que la demanda de profesionales de psicología es alta e imprescindible en este ámbito. Por ello, el presente curso pretende ofrecer una aproximación teórico-práctica para las intervenciones con refugiados y especialmente para el tratamiento del trastorno de estrés posttraumático, con las peculiaridades que dicha combinación supone.



Duración:

10 horas.

Fechas y horario:

Martes, 12 y miércoles 13 de noviembre, de 15, 00 a 20.00 h.

Inscripción:

70 € (10 % de descuento a todos los Psicólogos/as colegiados/as de Madrid desempleados/as, jubilados/as y estudiantes asociados/as).

Más información del curso en el siguiente [enlace](#).

III CURSO

CURSO PRÁCTICO DE TÉCNICAS Y HABILIDADES TERAPÉUTICAS INDISPENSABLES EN PSICOTERAPIA. CÓD. C1960.

Cualquier psicólogo/a que trabaje desde la perspectiva cognitivo conductual, cuando va a tratar con un paciente tiene como estrategia de tratamiento las técnicas existentes en manuales correspondientes. Se conocen muy bien “qué” es lo que tenemos que hacer en cada caso, pero la realidad es que las explicaciones, a veces, son demasiado teóricas y alejadas de la realidad como para poder aplicar esos conocimientos en las consultas reales con pacientes que buscan soluciones rápidas a sus problemas.



Queremos satisfacer la necesidad que muchos de nuestros compañeros psicólogos/as a los que supervisamos nos demandan constantemente: “enséñame CÓMO hacerlo y CÓMO conseguir que esto le llegue al paciente”.

Este curso va destinado a enseñar a los asistentes cómo poner en práctica las técnicas y habilidades claves para producir el cambio en el paciente, desde una metodología totalmente práctica, rápida y eficaz.

Duración:

25 horas.

Fechas y horario:

Jueves, 14, 21 y 28 de noviembre, 5 y 12 de diciembre de 2019, de 9.00 a 14.00 horas.

Inscripción:

Inscripción: 160€ (10% de descuento a todos los Psicólogos/as colegiados/as de Madrid desempleados/as, jubilados/as y estudiantes asociados/as).

Más información del curso en el siguiente [enlace](#).

VIII CURSO

CURSO CÓMO AFRONTAR LA PÉRDIDA: EL DUELO. CÓD. C1945

Este curso pretende proporcionar a los profesionales y futuros profesionales herramientas para abordar el proceso del duelo ante cualquier pérdida, ya sea sentimental, material, vital o por fallecimiento. Con este aprendizaje podemos contribuir a que el doliente se sienta comprendido, acompañado, apoyado y aliviado para continuar su vida, habiendo encontrado “un lugar psicológico y emocional” para aquello que ya no está.

Los objetivos del curso son que los profesionales aprendan a: afrontar el cambio que produce cualquier tipo de pérdida, aprendiendo a manejar las emociones, pensamientos, conductas y somatizaciones que nos encontramos en las diferentes etapas del duelo, con la práctica de técnicas sobre todo conductuales, cognitivas, y así aprender de las vivencias, pensamientos, sentimientos y conductas surgidos de esa situación dolorosa de duelo.



Duración:

12 horas.

Fechas y horario:

Viernes, 22 de noviembre de 16.30 a 20.30 horas y sábado 23 de noviembre, 10.00 a 14.00 y de 16.00 a 20.00 horas.

Inscripción:

105 € (10 % de descuento a todos los Psicólogos/as colegiados/as de Madrid desempleados/as, jubilados/as y estudiantes asociados/as).

Más información del curso en el siguiente [enlace](#).

CURSO	CURSO AVANZADO: INTELIGENCIA EMOCIONAL EN EL CONTEXTO PSICOTERAPÉUTICO. CÓD. C1964
<p>Duración:</p> <p>Fechas y horario:</p> <p>Inscripción:</p>	<p>Curso avanzado sobre la importancia de que los terapeutas desarrollemos la inteligencia emocional de nuestros pacientes. Tareas como el etiquetado de la emoción y la autorregulación son fundamentales en el contexto terapéutico.</p> <p>La correcta gestión de las emociones es uno de los objetivos que más comúnmente los psicólogos planteamos como objetivo terapéutico de nuestros pacientes. Además, se hace imprescindible crear un vínculo seguro entre el terapeuta y el paciente para que la terapia sea exitosa.</p>  <p>8 horas</p> <p>Lunes 16 y jueves 19 de diciembre, de 10.00 a 14.00 horas.</p> <p>60€ (10% de descuento para Psicólogos/as colegiados/as de Madrid desempleados/as, jubilados/as y estudiantes asociados/as)</p> <p>Más información del curso en el siguiente enlace</p>

IV CURSO	IV EDICIÓN DEL CURSO PRÁCTICO DE INTERVENCIÓN PSICOLÓGICA EN TERAPIA DE PAREJA CÓD. C2002
<p>Duración:</p> <p>Fechas y horario:</p> <p>Inscripción:</p>	<p>Existen muchísimos manuales de terapia de pareja, sin embargo, en ocasiones encontramos mucha dificultad para llevarlo a la práctica real y realizar las tareas y técnicas para que la pareja mejore. En este curso aprenderemos de forma práctica a hacer una terapia de pareja “sacando de escena” a los mayores boicoteadores del tratamiento: el orgullo, el resentimiento, la rigidez y los miedos que presentan los pacientes. Desde nuestra práctica, es necesario trabajar estas emociones para que las parejas puedan hacer las tareas, rompan las dinámicas negativas en las que están inmersos y surja de nuevo el amor y la chispa entre ellos.</p>  <p>Aprenderemos CÓMO movilizar a la pareja y cómo desbloquearla emocionalmente, con un único objetivo: marcarle las pautas cognitivo-conductuales que luego ayudan al intercambio positivo y a que la terapia de pareja sea exitosa. Aprenderemos estas pautas desde una pedagogía práctica.</p> <p>Nuestra filosofía de trabajo con los pacientes es dinámica, creativa y basada en técnicas científicamente demostradas.</p> <p>Todos nuestros cursos tienen la misma esencia basada en la práctica real, después de haber atendido a muchísimas parejas.</p> <p>Eso es lo que queremos enseñaros. Además de deciros QUÉ hay que hacer, OS DIREMOS CÓMO HACERLO.</p> <p>40 horas</p> <p>Fechas y horario</p> <p>Miércoles, 8, 15, 22, y 29 de enero, 5, 12, 19 y 26 de febrero de 2020, de 9.00 a 14.00 h.</p> <p>300€. (10% de descuento para Psicólogos/as colegiados/as de Madrid desempleados/as, jubilados/as y estudiantes asociados/as)</p> <p>Más información del curso en el siguiente enlace</p>



Biblioteca del Colegio

Novedades seleccionadas

Catálogo y alertas disponibles en:
www.copmadrid.org

Psicología Clínica y de la Salud

Test proyectivos gráficos (H-T-P): administración e interpretación

BARBOSA, PERE Y SALES, ARTUR

[Barcelona] Xoroi, 2018. 538 p. (SIGN.: 7921)

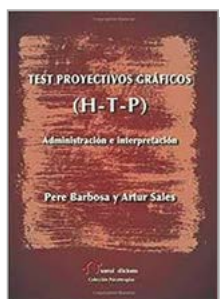

SUMARIO: Capítulo 1. Proyección y técnicas proyectivas. Capítulo 2. Descripción general e investigaciones del H-T-P. Capítulo 3. Administración del test H-T-P. Capítulo 4. Aspectos expresivos de los dibujos. Elementos expresivos o formales. Capítulo 5. Casa. Elementos de contenido o materiales de la casa. Aspectos estructurales o formales de la casa. Aspectos de contenido, materiales. Estructuras añadidas. Capítulo 6. Árbol. Aspectos estructurales o formales. Aspectos de contenido o materiales. Capítulo 7. Persona. Características generales. Aspectos estructurales o formales. Aspectos de contenido o materiales. Capítulo 8. Interpretación de casos clínicos. Consideraciones previas. Procedimiento. Pasos para la interpretación. Primer caso: Los Reyes Magos de los Dodotis. Segundo caso: Al nacer la hermana se derrumbó todo. Tercer caso: La niña no quiere ver a su madre. Anexos: Escalas de desarrollo de los dibujos de la casa, el árbol y de la persona. Estudio normativo de los ítems evolutivos. Escala del desarrollo del dibujo de la casa. Desarrollo de la expresión gráfica según edades. Relación entre la altura del tronco y la de la copa. Relación entre mitad izquierda y derecha de la copa. Relación entre ancho y alto de la copa. El árbol normal (datos de Koch) Cociente entre la altura del tronco y de la copa. Indicadores del desarrollo en los DFH de niños. Indicadores del desarrollo en los DFN de niñas.

terísticas generales. Aspectos estructurales o formales. Aspectos de contenido o materiales. Capítulo 8. Interpretación de casos clínicos. Consideraciones previas. Procedimiento. Pasos para la interpretación. Primer caso: Los Reyes Magos de los Dodotis. Segundo caso: Al nacer la hermana se derrumbó todo. Tercer caso: La niña no quiere ver a su madre. Anexos: Escalas de desarrollo de los dibujos de la casa, el árbol y de la persona. Estudio normativo de los ítems evolutivos. Escala del desarrollo del dibujo de la casa. Desarrollo de la expresión gráfica según edades. Relación entre la altura del tronco y la de la copa. Relación entre mitad izquierda y derecha de la copa. Relación entre ancho y alto de la copa. El árbol normal (datos de Koch) Cociente entre la altura del tronco y de la copa. Indicadores del desarrollo en los DFH de niños. Indicadores del desarrollo en los DFN de niñas.

Melancolía clínica y transmisión generacional

FERNÁNDEZ ATIÉNZAR, CARLOS

[Barcelona] Xoroi, 2019. 318 p. (SIGN.: 7922)

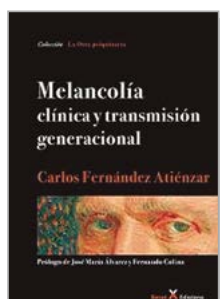

SUMARIO: I. Concepto. Uso popular. Uso histórico. Uso clínico. II. Historia. Antigüedad clásica- Grecia y Roma. Edad Media (476-1453). Edad Moderna (1453-1789). Edad Contemporánea (1789-1945) III. El typus (carácter) melancholicus de Tellenbach. Lo endógeno. Lo rítmico- la temporalidad. La cualidad de la tristeza melancólica. El typus melancholicus. IV. Psicoanálisis y melancolía. Sigmund Freud. (1856-1939) Karl Abraham. (1877-1925) Melanie Klein. (1882-1960) René Spitz.

(1887-1974) Jacques Lacan (1901-1981) V. Las causas -la transmisión generacional. La herencia - lo endogámico. Las tres generaciones - el pueblo - el gran trauma. Los desencadenantes - Las etapas madurativas - Los momentos vitales. Aspectos de la transmisión generacional. La transmisión de secretos y duelos familiares. Un violín con historia. El carácter melancólico castellano. La familia tradicional y endogámica: la casa de Bernalda Alba. VI. Los síntomas. El vacío. La tristeza - Los afectos y los sentimientos. El rictus - El cuerpo - La inhibición - El entretimiento. La anhedonia - La afánisis - Los delirios - El pensamiento - Los ritmos vitales - El tiempo y el espacio. El suicidio. La culpa. La manía. Los lugares de la melancolía. VII. Formas clínicas y diagnóstico diferencial. Formas clínicas. Esquizofrenia y paranoia. Anorexia nerviosa. Adicciones-Alcoholismo. Neurosis nerviosa. Trastornos límite. Trastornos psicósomáticos. Duelo. VIII. Abordaje terapéutico. Terapias biológicas. ¿Una forma de psicoterapia? Transferencia. Contratransferencia. Creación y suplencias. IX. Conclusiones.

Más Aristóteles y menos concerta: las cuatro causas del TDAH

PÉREZ ÁLVAREZ, MARINO

Barcelona: Ned Ediciones, 2018. 255 p. (SIGN.: 7915)



SUMARIO: Parte 1. La insostenibilidad del TDAH como entidad clínica. Cómo hacer diagnóstico sin pruebas: con razonamientos tautológicos. Cómo hacer que parezca genético sin evidencias: con ambigüedades. Cómo hacer de correlatos y correlaciones causas: llamándolos bases. Cómo hacer que problemas actuales parezcan de siempre: con diagnósticos retrospectivos descontextualizados. Conclusiones: más retórica y metafísica que ciencia. Parte 2. Metaciencia del

TDAH: las cuatro causas de Aristóteles. Causas sin revelación ni rebeldía, revisando aplicaciones anteriores. Rebelión con causas: desenmascarando el entramado del TDAH. Causa material: conductas molestas entresacadas de un modo de ser. Causa formal: un "idioma cultural" que moldea el entendimiento. Causa eficiente: los clínicos como artífices y factores de riesgo. Causa final: la armonización de diversos intereses. Conclusiones: rebeldía con causas. Parte 3. Cómo volver a la normalidad. Planteamiento de la cuestión en doce puntos. Lecciones del estudio más largo llevado hasta ahora: el MTA. Ayudas centradas en el niño, las que funcionan y las que no funcionan. Ayudas sin necesidad de diagnóstico: implicando a los padres. Entrenamiento de padres y profesores en principios conductuales: el gran experimento. Conclusiones: posible pero improbable vuelta a la normalidad.

Psicología del Trabajo y Recursos Humanos

Más coaching por valores

DOLAN, SIMON L.

Madrid: Lid, 2019. 350 p. (SIGN.: 7916)

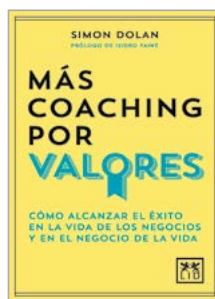

SUMARIO: 1. El caleidoscopio del coaching. Cualquiera puede ser coach. ¿Quién es el coaching? Tipos de coaching ¿Qué hay en el horizonte para la profesión de coaching? Principales corrientes de pensamiento del coaching. Sobre coaches, profesionalización y asociaciones profesionales. Escoge tu modelo de coaching. 2. El caso del coaching ejecutivo. Ayudando a los líderes y sus equipos. Coaching ejecutivo y la reingeniería cultural. Coaching ejecutivo y las nuevas competencias

de liderazgo. Liderazgo y el valor de los valores, la confianza. 3. El coaching y los valores, o el valor de los valores. El sistema natural y el sistema humano: el ADN de los valores. El ABC de los valores. Formación de los valores. Modelo del universo de los valores: el enfoque triaxial 3Es. Valores y cultura. 4. El secreto del coaching por valores: alineación y realineación. Si el zapato te queda bien, pónelo. Si no, ponte otro. La importancia de remodelar y realinear los valores. Alineación de valores y resultados positivos. Consecuencias negativas de la incoherencia de los valores. 5. Metodologías y herramientas CxV para todos. Valores y éxito en la vida de los negocios y el negocio de la vida. Métodos CxV para rediseñar el negocio de la vida. El regalo de los valores: un módulo de enriquecimiento de coaching. La historia, la validación y la coevolución del modelo 3E triaxial de los valores. Procesos, métodos y herramientas CxV para rediseñar la vida del negocio. 6. Coaching, valores y futuro: retos e innovaciones más candentes. Introducción. La neu-

robiología de los valores. Valores y espiritualidad: el viaje interior del coaching. Valores en la nueva era (nuevas necesidades globales y paradigmas) El cambio como valor. Los valores, las conductas y las expectativas de la generación Y. 7. Aplicaciones prácticas de la metodología CoachingxValores (CxV) Introducción. Método 6P para alinear valores personales. Método para alinear los valores de pareja o relaciones. Método VxO. Aplicación práctica para la consecución de objetivos. Ejemplos de aplicaciones del modelo triaxial de los valores en diferentes sectores.

Psicología Educativa

Aprende con Tachín y sus historias emocionales y sociales

CASTILLO RECHE, IRINA SHEREZADE, MERINO RUIZ, SARAI Y CEREZO MÁIQUEZ, M^a CARMEN

Murcia: Universidad de Murcia Servicio de Publicaciones, 2019. 172 p. (SIGN.: 7920)



SUMARIO: Capítulo 1. Justificación y objetivos de los materiales. Justificación de los materiales. Historias emocionales y sociales en contextos naturales: la colaboración familia-escuela. La importancia de la utilización de las Tecnologías de la Información y la Comunicación (TIC). Historias de comunicación metafórica (ironía, mentira y mentira piadosa) y el uso del comic. Objetivos de los materiales. Destinatarios del programa de intervención. Capítulo 2. Materiales que componen

la colección. Características de los materiales. Material impreso. Material digital. Capítulo 3. Evaluación. Evaluación de las tareas que componen el material didáctico. Instrumentos de evaluación de las habilidades emocionales y sociales adquiridas por el alumno. Capítulo 4. Historias emocionales y sociales. Emociones básicas. Emociones complejas. Deseos y creencias. Mentira, mentira piadosa e ironía. Enseñanza de creencias (contenido y localización inesperada)

Cuentos para el desarrollo emocional desde la teoría del apego

GUERRERO, RAFAEL Y BARROSO, OLGA

Madrid: Sentir, 2019. 165 p. (SIGN.: 7918)

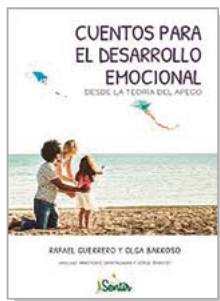

SUMARIO: 1. ¿Qué es el apego? Cuento: Frío en la cama. 2. Los estilos de apego. Cuento: Los 3 cerditos y los tres tipos de hogares emocionales. 3. Necesidades y deseos. Cuento: Corazones pequeños. 4. Las 16 necesidades del ser humano. Cuento: El arpa mágica. 5. Las emociones. Cuentos: El jardín de la vida. 6. Neuroeducación de las emociones y del apego. Cuento: La tripulación cerebral. 7. La importancia del equilibrio mental. Cuento: MurbeM y la electricidad emocional. 8. Las 7 fases para convertir a sus hijos en expertos

emocionales. Cuento: La emociqueta y el desván cerebral de los recuerdos. 9. Pautas generales de intervención. Cuento: Un final inesperado para Caperucita Roja y Las dos amigas. 10. Estrategias específicas de intervención en el ámbito emocional. Cuento: El juego de los objetos mágicos para padres y madres.

Ejercicios de mindfulness en el aula: 100 ideas prácticas

PRINCE, TAMMIE

Madrid: Narcea, 2019. 134 p. (SIGN.: 7919)



SUMARIO: Bloque I: Respirar. Bloque II: Meditación guiada. Bloque III: Meditación activa. Bloque IV: Gratitud. Bloque V: Yoga. Bloque VI: Inteligencia emocional. Bloque VII: Colores y garabatos mindful. Bloque VIII: Serenarse y relajarse. Bloque XI: Caminar mindful. Bloque X: Mindfulness para profesores.

Las cosas que no me cuentas: propuesta de innovación educativa para la pérdida y el duelo

SÁNCHEZ-SÁNCHEZ, MARÍA, SERRANO-PASTOR, FRANCISCA JOSÉ, ATENZA-MARTÍN, ADRIÁN Y MARTÍNEZ-SEGURA, MARÍA JOSÉ

Barcelona: Octaedro, 2019. 137 p. (SIGN.: 7917)



SUMARIO: 1. Educación para la muerte, la pérdida y el duelo. La evolución del concepto de muerte en la infancia. El proceso de duelo. Educar a los escolares para la muerte y el duelo. 2. Propuesta metodológica. Antes de empezar. Estructura y resultados de aprendizaje. Actividades. 3. Evaluación. Antes de empezar. Evaluación inicial. Evaluación formativa. Evaluación final. Recursos literarios y audiovisuales. Recursos literarios. Recursos audiovisuales. Material para el diseño de la prueba de rendimiento objetiva.

Psicología Jurídica

Avances en psicología jurídica y forense

ANDRÉS PUEYO, ANTONIO, FARIÑA RIVERA, FRANCISCA, NOVO PÉREZ, MERCEDES Y SEIJÓ MARTÍNEZ, DOLORES (Eds.) SANTIAGO DE COMPOSTELA: SOCIEDAD ESPAÑOLA DE PSICOLOGÍA JURÍDICA Y FORENSE, 2016. 348 p. (SIGN.: E-730) TEXTO COMPLETO EN:

http://sepjff.org/wp-content/uploads/2018/12/Vol.13.Avances_psicologia_juridica_forense.pdf

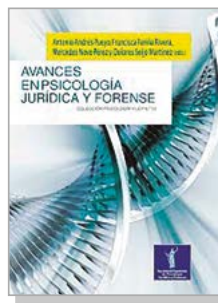

SUMARIO: Prácticas parentales, contexto familiar y rasgos psicopáticos en jóvenes infractores. Educación, familia, delinquentes juveniles y psicopatía. Análisis diferencial del SRQ-R por sexo y nivel educativo en jóvenes españoles. Creencias irracionales y pensamientos distorsionados sobre la violencia, género, pareja y escala de sinceridad: Estructura factorial. Violencia de los usuarios hacia profesionales de salud mental: Adaptación de la Healthcare Aggressive Behaviour Scale-Users (HABS-U). La

influencia de la impulsividad en la conducta violenta escolar en adolescentes Análisis de contenido en declaraciones de agresores. Una revisión meta-analítica. El derecho a relacionarse con los

abuelos tras la ruptura parental. Validez discriminante en las subescalas Sc del MMPI-2: Un criterio para el diagnóstico diferencial en incapacidad temporal. Análisis bibliométrico sobre la investigación en violencia de género. Fundamentos y nuevas tendencias. ¿Cómo se relaciona la psicopatía secundaria con la ansiedad? Una revisión metanalítica. Efectos de la separación parental en la satisfacción en relaciones amorosas de los hijos: Una revisión metanalítica. Perfil clínico y delictivo de una muestra de reclusos inimputables de Portugal. Análisis de la producción científica sobre acoso escolar en España. Impacto socioeconómico de la ruptura de los progenitores en la familia. Evaluación clínica con menores en internamiento terapéutico por delitos de violencia filio-parental. Evaluación del papel de la prisionización en la adaptación y afrontamiento en penados. Discapacidad y lesión medular por accidentes de tráfico: Estudio del estado de ánimo de las víctimas. Personalidad y marginalidad social sobre la conducta antisocial adolescente: Efectos de mediación. Perfil psicosocial diferencial de menores denunciados por maltrato familiar. Las razones de los profesionales encargados de aplicar las leyes medioambientales para intervenir en situaciones concretas. Expectativas y proceso atribucional en familias adoptivas. Relación con la satisfacción familiar. Exposición a violencia familiar y conducta antisocial: Mediación de las prácticas parentales. La precisión diagnóstica de la Escala RBS en el MMPI-2-RF. Conocimiento y uso del término "Síndrome de Alienación Parental" por psicólogos murcianos. Edad como factor modulador de las características de recuerdos traumáticos. Criterios de atribución de guarda compartida por la Audiencia Provincial de Barcelona. Características psicosociales y emocionales de madres víctimas de violencia filio-parental. Estilos de comunicación en la pareja en penados en libertad por violencia de género: Estudio contraste forense. El término SAP en los informes de los psicólogos forenses de la Administración de Justicia. Redes sociales online y estudiantes universitarios: Nuevas vías de expresión de actitudes sexistas. Procedimientos de separación o divorcio conflictivo. Características judiciales y familiares. Efectos de la exposición a violencia de género en los logros académicos de los menores. Revisión de los instrumentos específicos de evaluación forense en familia.

Psicología jurídica y forense, investigación-acción

ARCE FERNÁNDEZ, RAMÓN, FARIÑA RIVERA, FRANCISCA, NOVO PÉREZ, MERCEDES Y SEIJÓ MARTÍNEZ, DOLORES (Eds.)

Santiago de Compostela: Sociedad Española de Psicología Jurídica y Forense, 2014. 316 p. (SIGN.: 7912) Texto completo en: http://sepij.org/wp-content/uploads/2018/12/Vol.12.Psicologia_juridica.Investigacion_accion.pdf

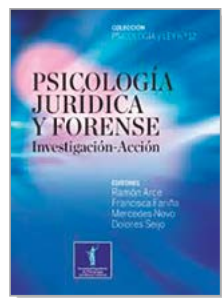

SUMARIO: Bloque 1. Concepto y objeto de la psicología jurídica. 1 Análisis bibliométrico de las publicaciones del Congreso (Inter) Nacional de Psicología Jurídica y Forense. Caracterización de la investigación en Psicología Jurídica mediante la Web of Science. Bloque 2. Psicología jurídica de la familia y el menor. Efectos de la exposición a la violencia de género en los menores. Entrenamiento en comunicación a padres: Una vía de prevención de la agresión. Influencia de la ruptura de

los progenitores en el estado conductual de los hijos en la primera infancia. Bloque 3. Psicología jurídica y victimología. Relaciones materno-filiales en centros para víctimas de violencia de género. Factores de riesgo y de protección en la violencia entre novios. Bloque 4. Psicología jurídica del delito y la delincuencia. Estatus, sexismo y creencias sexuales como justificación del acoso sexual. Diferencias en la pornografía infantil consumida y producida en España. El impacto de las normas y las razones en el delito ecológico. Riesgos y transgresiones en carretera: El punto de vista de los aprendices adolescentes. Las dificultades encontradas por los funcionarios encargados de aplicar las leyes medioambientales.

Perspectiva de género en el autocultivo de cannabis a pequeña escala. Mecanismos cognitivos y toma de decisiones de riesgo en consumidores de cannabis. Relación entre la aparición de conductas y actitudes de violencia en la pareja y el nivel de autoconcepto, en una muestra multicultural. Bloque 5. Psicología jurídica del menor inductor. Responsabilidad penal en menores infractores: Un análisis de delitos y medidas impuestas. Factores de riesgo asociados a la delincuencia juvenil on-line. Análisis descriptivo de la violencia filio-parental. Violencia filio-parental: Explorando el papel de la bidireccionalidad de la violencia Bloque 6. Psicología forense. Valoración de informes periciales psicológicos por parte de jueces. Deontología profesional en psicología forense: Denuncias recibidas en el COP-Murcia. Personalidad patológica asociada a la nulidad matrimonial eclesial. La Escala de Disimulación de Gough (Ds-r) solicita formar parte del elenco de escalas de validez del MMPI-2-RF. Validación del cuestionario de violencia entre novios (CUVINO) en jóvenes onubenses. Una escala para detectar a los simuladores de buena imagen en el MMPI-2- RF. Bloque 7. Psicología penitenciaria ¿Tienen los consumidores de pornografía infantil elementos cognitivos, conductuales y emocionales distintos? Estrategias de afrontamiento y salud mental en agresores de género. Creencias y pensamientos distorsionados en penados en libertad por violencia de género: Estructura factorial. Reiniciencia como indicador de la efectividad de las intervenciones con maltratadores.

Psicología jurídica: conocimiento y práctica

BRINGAS MOLLEDA, CAROLINA Y NOVO PÉREZ, MERCEDES (Eds.)

Santiago de Compostela: Sociedad Española de Psicología Jurídica y Forense, 2017. 558 p. (SIGN.: E-731) Texto completo en: <http://sepij.org/wp-content/uploads/2018/12/Vol.-14.-Psicolog%C2%A1a-Jur%C2%A1dica.-Conocimiento-y-pr%C3%ADctica.pdf>

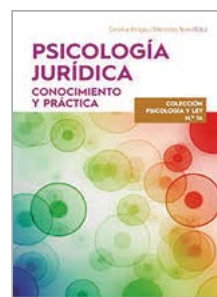

SUMARIO: Visibilidad internacional e impacto de la producción científica española en psicología jurídica. Estudio de la prevalencia e impacto de las creencias irracionales en agresores de género. Actitudes sobre los roles de género de los jóvenes españoles. Conductas y actitudes de los adolescentes hacia la violencia escolar. Estudiantes con discapacidad, factor modulador del empoderamiento. Adaptación del cuestionario "ATRAMIC: personalidad y predisposición a mentir" en adolescen-

tes. Online child grooming: tratamiento individualizado en prisión. Separaciones y divorcios contenciosos y de mutuo acuerdo: aspectos psicosociales diferenciales. La escala de validez F (MMPI-2) en simulación: una revisión meta-analítica. Impulsividad y actitudes en el desarrollo de la autoestima en adolescentes. Violencia de pareja, doble moral y conductas sexuales de riesgo en universitarios mexicanos. Efectos del contexto y la ideología en la percepción del acoso callejero. Relación entre empoderamiento y rendimiento académico en universitarios con discapacidad de ciencias jurídicas y sociales. Análisis preliminares de un cuestionario para evaluar la violencia filio-parental (C-VIFIP). Adaptación del cuestionario de autoestima "cae" en adolescentes: predisposición a mentir y ajuste psicológico. Comunidad y justicia restaurativa en México. Taxonomía de la delincuencia adolescente con base en evidencia chilena. Estudio transcultural España-Perú: factores de riesgo de la conducta antisocial juvenil. Fuerzas policiales y mitos sobre las agresiones sexuales: Una revisión sistemática de la evidencia. Impulsividad motora como predictor de las actitudes hacia la violencia en adolescentes. Estudio de tres instrumentos de predicción de la reincidencia. La percepción de la gravedad de los delitos: Una revisión sistemática. Factores de riesgo de conducta antisocial en jóvenes institucionalizados y escolares. Sintomatología disociativa y características de las experiencias de abuso sexual en adolescentes. Comunicación violenta en la pare-

ja, creencias irracionales sobre la violencia, roles de género y relación de pareja: distorsiones de respuesta. Sinhogarismo, patrón de consumo y conflictos judiciales: Un estudio comparativo entre los resultados de la ENPSH de 2005 y 2012. Examinando factores de riesgo y recursos para la intervención con adolescentes infractores. ¿Una cuestión de poder? Influencia del estatus sobre la percepción del acoso. Perfil bibliométrico de la Psicología Jurídica y Forense en la "Colección Psicología y Ley". La auto-regulación como variable predictora en las decisiones de los profesionales encargados de aplicar las leyes de protección medioambiental. Influencia de las actitudes sexistas en la violencia escolar entre iguales. Menores afectados por dating violence en España. Autoconcepto, estilo educativo parental, y rendimiento académico como predictores de la delincuencia juvenil. Transmisión intergeneracional de la ruptura de pareja: efectos del género.

Psicología jurídica, ciencia y profesión

CARBONELL VAYA, ENRIQUE J., PINEDA, DAVID Y NOVO PÉREZ, MERCEDES (EDS.)

Santiago de Compostela: Sociedad Española de Psicología Jurídica y Forense, 2018. 258 p. (SIGN.: 7913) Texto completo en: <http://sepjf.org/wp-content/uploads/2019/03/Vol.-15.-Psicolog%C3%ADa-Jur%C3%ADica.-Ciencia-y-profesi%C3%B3n.pdf>



SUMARIO: Análisis de la prevalencia y persistencia de los criterios de contenido en declaraciones fabricadas de agresores sexuales a mujeres. Estrategias de resolución de problemas en parejas jóvenes. Creencias religiosas en la percepción de victimización en una muestra de jóvenes. Efectividad de una intervención escolar con adolescentes en la identificación de situaciones de violencia en la pareja. Obsesivo relacional intrusión y percepción del acoso en estudiantes universitarios españoles. Una escala breve de dificultad percibida en la conducción: resultados en conductores de Colombia. Diseño y validación de un instrumento de justicia restaurativa. Análisis preliminares del cuestionario de violencia filio-parental (C-VIFIP) en jóvenes chilenos. Circunstancias familiares que subyacen a la intervención de coordinación de parentalidad (CP). El profesorado frente a la violencia en las instituciones educativas. Respuesta empática en hijos de padres separados. Justificación de la táctica sexual como condición para dejar la relación abusiva. Clima emocional y percepción de programas penitenciarios en reclusos y funcionarios de prisiones. Comunicación filio-parental: adaptación y autoestima en adolescentes. Evaluación del daño psicológico: psicometría, entrevista y técnica forense. Informes periciales en procedimientos de familia elaborados por el listado de refuerzo en Murcia. Actitudes punitivas frente a la investigación y juzgamiento del abuso sexual infantil en Colombia.

conductores de Colombia. Diseño y validación de un instrumento de justicia restaurativa. Análisis preliminares del cuestionario de violencia filio-parental (C-VIFIP) en jóvenes chilenos. Circunstancias familiares que subyacen a la intervención de coordinación de parentalidad (CP). El profesorado frente a la violencia en las instituciones educativas. Respuesta empática en hijos de padres separados. Justificación de la táctica sexual como condición para dejar la relación abusiva. Clima emocional y percepción de programas penitenciarios en reclusos y funcionarios de prisiones. Comunicación filio-parental: adaptación y autoestima en adolescentes. Evaluación del daño psicológico: psicometría, entrevista y técnica forense. Informes periciales en procedimientos de familia elaborados por el listado de refuerzo en Murcia. Actitudes punitivas frente a la investigación y juzgamiento del abuso sexual infantil en Colombia.

Neuropsicología forense: una disciplina emergente

NAGORE CASAS, AMAYA

Madrid: Síntesis, 2019. 163 p. (SIGN.: 7914)

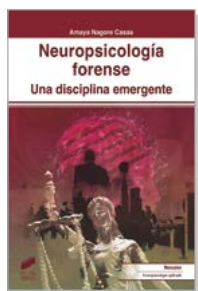

SUMARIO: 1. La neuropsicología dentro de las ciencias forenses. Historia de la neuropsicología forense. El papel de la neuropsicología como disciplina forense. Admisibilidad de los criterios clínicos en la sala de justicia. Sesgos frecuentes en la labor pericial. 2. Neuropsicología y ley. Introducción. Un modelo filosófico como punto de partida. Relación del neuropsicólogo con el operador jurídico. Principales áreas de intervención del neuropsicólogo forense. Aspectos deontológicos en una incipiente neuropsicología forense. Responsabilidad del neuropsicólogo como perito judicial.

3. Características de la evaluación en neuropsicología forense. Las funciones y procesos cognitivos como objeto de estudio. Criterios de elección de instrumentos de evaluación neuropsicológica en el ámbito forense. Dominios cognitivos para evaluar. El proceso de evaluación neuropsicológica en el contexto forense. El funcionamiento cognitivo actual y premórbido. 4. Aspectos metodológicos en las evaluaciones periciales neuropsicológicas. Aspectos preliminares. Tipos de instrumentos neuropsicológicos. Neuroimagen y técnicas neurofisiológicas en el contexto forense. El informe de tipo neuropsicológico forense. 5. Evaluación neuropsicológica de la simulación. Introducción al fenómeno de la simulación en el contexto forense. Controversias en torno al diagnóstico de simulación. Criterios de evaluación neuropsicológica de la simulación. Técnicas de detección de la simulación de las alteraciones neurocognitivas. 6. Áreas de aplicación de las evaluaciones periciales neuropsicológicas. Introducción. Evaluación de las competencias civiles. La responsabilidad criminal y su evaluación. Evaluaciones en el contexto laboral. 7. Evaluación neuropsicológica forense del daño cerebral traumático. Introducción. Consecuencias más frecuentes del traumatismo craneoencefálico. Discusiones acerca del síndrome posconmocional. Evaluación específica del traumatismo craneoencefálico en el contexto forense. El traumatismo craneoencefálico y el problema de la violencia. 8. El trastorno orgánico de la personalidad en el contexto forense. Desarrollo conceptual. Criterios diagnósticos. Ejemplos en la literatura. Relación entre este tipo de personalidad, agresividad y violencia. Estudio de la repercusión forense en nuestra jurisprudencia.

Violencia viral: análisis de la violencia contra la infancia y la adolescencia en el entorno digital

SAN JUAN, CRISTINA

Madrid: SAVE THE CHILDREN, 2019. 100 p. (SIGN.: E-729)

Texto completo en: https://www.observatoriodelainfancia.es/ficherosoia/documentos/5838_d_informe_violencia_viral_1.pdf



SUMARIO: 1. ¿Por qué escribimos este informe? 2. ¿Qué es la violencia online? 3. ¿Qué tipos de violencia online existen? 4. ¿Cómo se relacionan las distintas formas de violencia? 5. ¿Todos los tipos de violencia online son delito? 6. ¿Existen perfiles de víctimas y de personas perpetradoras? 7. ¿Qué consecuencias y efectos tiene? 8. ¿Cuál es la magnitud del problema en España? 9. ¿Qué medidas hay contra la violencia online en España? 10. ¿Qué hemos aprendido? 11. ¿Qué podemos hacer ahora? a. Recomendaciones generales b. Recomendaciones para niñas, niños y adolescentes c. Recomendaciones para familias d. Recomendaciones para profesionales e. Recomendaciones para la sociedad.

familias d. Recomendaciones para profesionales e. Recomendaciones para la sociedad.

Publicaciones del Colegio

A continuación se reproducen los sumarios de las últimas revistas científico-profesionales editadas y coeditadas por el Departamento de Publicaciones del Colegio Oficial de Psicólogos de Madrid.

Anuario de Psicología Jurídica 2019 • Vol. 29 año 2019



Artículos

El Análisis de Supervivencia como Técnica para la Evaluación de la Validez Predictiva en la Psicología Jurídica

Factores de Riesgo Asociados a la Conducta Homicida de un Niño hacia un Par

Variables Asociadas al Inicio y Consumo Actual de Sustancias en Adolescentes en Conflicto con la Ley

Homicidios en la Pareja: Explorando las Diferencias entre Agresores Inmigrantes y Españoles

Valoración y Gestión del Riesgo de Reincidencia Delictiva en Menores Infractores: una Revisión de Instrumentos

Criteria-based Content Analysis in True and Simulated Victims with Intellectual Disability

Perfil Sociodemográfico y Delictivo de los Menores Infractores en Medio Abierto en Granada de 2014 a 2017. Análisis Descriptivo y Evolución

Artículo Breve
El género en el Análisis de la Violencia contra las Mujeres en la Pareja: de la "Ceguera" de Género a la Investigación Específica del Mismo

Crítica de Artículos
Sobre el Papel del Género en la Violencia de Pareja contra la Mujer. Comentario a Ferrer-Pérez y Bosch-Fiol, 2019

La Ceguera de Género frente a una Generología. Comentario a Ferrer-Pérez y Bosch-Fiol, 2019

¿Ciegos ante la Perspectiva de Género o Ciegos ante la Evidencia Empírica sobre la Violencia en las Relaciones de Pareja? Comentario a Ferrer-Pérez y Bosch-Fiol, 2019

Ceguera de Género, Feminismo y Academia en la Violencia de Género. Comentario a Ferrer-Pérez y Bosch-Fiol, 2019

revistas_copm@cop.es

Clinica y Salud • Vol. 30 Nº 2, julio 2019



Cognitive Representations of Diabetes and Health Outcomes: When a Positive View of Illness Protects

Relación entre salud mental y nivel de funcionamiento en personas mayores de 65 años

The Connor-Davidson Resilience Scale (CD-RISC) amongst Young Spanish Adults

Atribución causal y creencias sobre los trastornos mentales en población general y psicólogos

Long-term Negative Psychological Impact of Genetic Presymptomatic Testing for Familial Amyloid Polyneuropathy

La adherencia al entrenamiento en meditación mindfulness con registro en papel y en aplicación móvil

Comparación entre intentos de suicidios leves, graves y muertes por suicidio en Navarra

clin-salud@cop.es

Psychosocial Intervention • Vol. 28 Nº 2, agosto 2019



Implementation factors that predict positive outcomes in a community-based intervention program for at-risk adolescents

Victimization and perpetration of bullying/cyberbullying: Connections with emotional and behavioral problems and childhood stress

Cyberbullying, psychosocial adjustment, and suicide ideation in adolescence

Effects of a standardized curriculum on physical activity and body composition in after-school program participants

Transformational parenting style, autonomy support, and their implications for adolescent athletes' burnout

Is school adjustment related to environmental empathy and connectedness to nature?

pi@cop.es

Revista de Psicología Aplicada al Deporte y al Ejercicio Físico • Vol. 4, Nº 1 2019



Monográfico "Psicología del Deporte y esports"

Generación LoL: Entrenamiento psicológico mediante una propuesta holística con un equipo profesional de esports

Integración de una psicóloga del deporte en un club de esports explicado a través del modelo IPOD

Videogames violentos, violencia y variables relacionadas: estado del debate

El trabajo psicológico online con equipos de esports: experiencias en Vodafone Giants

Influencia de los deportes electrónicos sobre el apoyo social autopercebido

MAD Lions Esports Club: Experiencia profesional del psicólogo del deporte

rpade@cop.es

Psicología Educativa • Vol. 25 Nº 2, junio 2019



Escolares diagnosticados con Trastorno del Espectro Autista y víctimas de acoso escolar: una revisión sistemática

Estrategias para mejorar la comprensión lectora: Impacto de un programa de intervención en español

Effects of Psychosocial Adversity on School Maladjustment: a follow-up of primary school students

Rendimiento previo e implicación en los deberes escolares de los estudiantes en Educación Primaria

Estandarización de la escala de Autoconcepto AF-5 en educación primaria

Understanding comics. A comparison between children and adults through a coherence/incoherence paradigm: an eye-tracking study

Dimensionalidad y las propiedades psicométricas del cuestionario QEWB de bienestar eudaimónico aplicado con adolescentes

Escala de Funcionamiento Ejecutivo para escolares: análisis de las propiedades psicométricas

Contributions of Causality Processing Models to the Study of Discourse Comprehension and Student Learning

Group Counseling of Values Clarification to Increase Middle School Students' Empathy

ps-educa@cop.es

Revista electrónica: Clínica Contemporánea • Vol. 10 Nº 2, julio 2019



Perspectivas teóricas

Psicoterapia orientada al conflicto – Psicoterapia orientada a la estructura

Análisis de la percepción de riesgos psicosociales en personas con trastorno mental grave en el contexto laboral

Práctica Clínica

Aunando esfuerzos: Grupos multifamiliares en el abordaje de los trastornos de la alimentación

Mapa sobre la Psicología Clínica infanto-juvenil, ¿Una nueva especialidad sanitaria?

Entrevista: De Yela a Yela, relevo en la Psicología (Video)

Revisión de libro: "Práctica de la Terapia Sistémica" (2018) de Alicia Moreno (Ed.)

Actualidad

Reseña Película: "Green Book" (2018) de Peter Farrelly

Noticia contemporánea: Maurizio Andolfi. Adolescentes en riesgo y familias multiproblemáticas.

Actividades formativas

Jornadas y Congresos

cliniccontemporanea@cop.es

Journal of Work and Organizational Psychology • Vol. 35 Nº 2, Agosto 2019

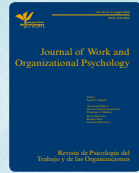

Número monográfico: New insights on technology and assessment

Editorial. New Insights on technology and assessment. Introduction to the JWOP special issue

The LinkedIn "Big Four": Job performance validation in the ITC sector

Situational Judgment Tests As Measures of 21st Century Skills: Evidence Across Europe and Latin America

The journey from Likert to forced-choice questionnaires: Evidence of the invariance of the item parameters

The Unrealized Potential of Technology in Selection Assessment

Subjective Well-Being and Job Performance: Testing of a Suppressor Effect

Artículos originales

Affective Commitment, Participative Leadership and Employee Innovation: A Multilevel Investigation

Exploring the relationship between contextual performance and burnout in healthcare professionals

Team Focus in Focus: Its Implications for Real Teams and Their Members

Mental Health Shame of UK Construction Workers: Relationship with Masculinity, Work Motivation, and Self-Compassion

rpto@cop.es

The European Journal of Psychology Applied to Legal Context • Vol. 11 Nº 2 julio 2019



Child-to-Parent Violence and Parent-to-Child-Violence: A Meta-Analytic Review

Considering the Effect of Sexism on Psychological Intimate Partner Violence: A Study with Imprisoned Men

Early Narratives of Desistance from Crime in Different Prison Regimes

Persistent Traffic Offenders. Alcohol Consumption and Personality as Predictors of Driving Disqualification

Exploring Typology Categorizations of Male Perpetrators: A Methodology Study

ejpalc@usc.es

Ansiedad y Estrés • Vol. 25 Nº 1, enero-junio 2019



Influencia de la inteligencia emocional percibida en el afrontamiento del estrés cotidiano

Effects of emotional skills training to prevent burnout syndrome in schoolteachers

El poder de la inteligencia emocional sobre la resiliencia en adultos mayores

Social support in the relationship between perceived informal caregiver burden and general health of female caregivers

The SISCO Inventory of Academic Stress: Examination of its psychometric properties in a Peruvian sample

Efecto del entrenamiento cognitivo-emocional en la satisfacción laboral y el desgaste ocupacional del personal de enfermería: un estudio piloto

Revisión
Empatía y mindfulness como factores mentalizadores intervinientes en las relaciones entre el apego y la sensibilidad interpersonal en mujeres

Biomarcadores en la medición del estrés: una revisión sistemática

seas.cons@psi.ucm.es

Revista de Mediación • Vol. 12 Nº 1, junio 2019



Especial Coordinación de la Parentalidad

Presentación: La coordinación de la parentalidad en el ojo del huracán

Especialización en coordinación de (co)parentalidad: ¿cuáles son las competencias necesarias para ejercer?

La coordinación de la parentalidad: Reflexiones para la práctica en el contexto español

La coordinación de parentalidad y la toma de decisiones

Características del rol del coordinador de parentalidad y sus diferencias con otras intervenciones

El coordinador parental, elemento de nexo entre progenitores

El tiempo en la coordinación de parentalidad

revistademediacion@imotiva.es

Revista Historia de la Psicología • Vol. 40 Nº 2, junio 2019



A tribute to Helio Carpintero: An 80th birthday celebration

Gestalt en tránsito: la visita de Wolfgang Köhler a la Argentina en 1930. Mundo académico, actores sociales y cultura germana

El aprendizaje como contexto determinante de la psicología científica: metodología biológica versus metodología psicológica

La difusión del conocimiento científico a través de las revistas de la International Association of Applied Psychology (IAAP)

Satanismo, Daltonismo y otros temas: algunos textos breves del Dr. Simarro

www.revistahistoriapsicologia.es



Anuncios por palabras

DE COLEGIADOS

Centro alquila despachos profesionales a tiempo completo y por días (no se alquilan por horas). Junto a boca de metro. Todos los despachos están amueblados. Sala de Espera Grande. Reformado Barrio Salamanca. C/ Maldonado (metro Diego de León). Teléfono: 669 39 69 76. M-04999.

Majadahonda. Se alquilan consultas en un centro de psicología en la zona de Gran Vía con sala de espera, archivo, terraza y baño. Es un espacio reformado recientemente, agradable y tranquilo. Aire acondicionado y calefacción. Tel.: 639 22 66 72. M-27346.

Gabinete de Psicología alquila despachos por horas en la calle Alcalá (zona centro desde 5.00 euros/h. Servicio de secretaría incluido). Tel.: 91 532 46 80. M-09009.

Se alquilan despachos por horas en barrio Salamanca. Mobiliario representativo, elegante, ideal imagen VIP ante clientes. Despachos insonorizados con climatización individual y regulación de luz. 2 salas de espera independientes para pacientes y psicólogos. 2 aseos. Servicio de secretaría incluido, para recepción y cobro. Parking y metro Diego de León. Precio únicamente desde 7,5 euros/hora. Tel.: 91 563 76 22. M-13716.

Casa Rural Dunas en la sierra de Madrid, ofrece sus instalaciones para talleres, a familias o grupos de trabajo, cuenta con cocina, tres plantas, jardín, barbacoa, zona de relajación, colchonetas, DVD, pizarra, proyector, habitaciones, consulta. Contactar en Facebook Sergio Garcia Psicólogo o tel 660046657. M-19219.

Nuevos Ministerios. Alquila consulta amplia y luminosa. Por días o a tiempo completo. Buen edificio y excelentes comunicaciones. Precio a convenir. Contactar con Rosa. Tel.: 677854964. M-07310.

Centro de Psicología alquila despacho a profesional de psicoterapia, preferentemente de orientación dinámica. Disponible a tiempo completo o parcial. Zona Fortaleza, metro Canillas. Nuevo, exterior, luminoso y amueblado. Calefacción y aire acondicionado. Tel.: 627551709. M-25038.

Espacio Emotio (www.espaciemotio.com). Alquila despacho amplio y luminoso, totalmente amueblado y climatizado (ver fotos web). Alquiler por franjas horarias (tarde, mañana o día completo). Local pie de calle, wifi. Muy buen ambiente, equipo multidisciplinar. Zona norte de Madrid (Tres Olivos), muy bien comunicado. Tel.: 615982508. M-25282.

Centro de psicología en funcionamiento con más de 10 años de antigüedad alquila despachos a psicólogos/os con más de 5 años de experiencia como terapeutas. Posibilidad de colaborar y recibir pacientes. Zona Salamanca y Norte. Tel.: 678645707. M-16884.

Se alquila despacho exterior por 320 € mes con total disponibilidad horaria. En centro de psicoterapia en zona Arganzuela. 11m2. Insonorizado, exterior, parque. Incluido luz, wifi, tlf, calefacción y limpieza. Zonas comunes: 2 salas de espera, cocina, baño, elevador adaptado. Tlf: 639 23 30 98 / 678 41 82 94. M-31531 www.sintesispsicologia.es. M-31531.

Centro de Psicología alquila despachos, por horas, amueblados para niños y adultos. Calefacción, aire acondicionado, sala de espera y recepción de pacientes. Bien comunicado. Zona Arganzuela. Horario de martes, miércoles y jueves por la mañana, de lunes a viernes por las tardes. Tel.: 91 029 41 56. M-18967.

Se alquila despacho por franjas de mañanas, tardes o días/mes completos. Servicio de wifi y secretaría, luminoso y tranquilo. Excelente ubicación en Avda. Europa de Pozuelo. Tel.: 914496292. M-19013.

Retiro, despachos especialmente equipados para psicólogos, coaches y terapias afines. Amplios, insonorizados, confortables y estílicos. Disponibles en diferentes días y tramos horarios. Sala para grupos y formaciones, por horas. Damos preferencia a aquellas personas que deseen crecer y consolidar su práctica formando parte de una red de colaboración profesional. Podéis promocionarlos en nuestra web: <https://interaccionpsicoterapia.com> Teléfono: 91 219 60 72 info@interaccionpsicoterapia.com. M-34076.

Se alquilan despachos cálidos y agradables en Centro de Psicología en Barrio de Salamanca, por horas o períodos de mañana o tarde. Sala de espera, lugar para guardar material y wifi. Bien comunicado: Líneas 2,4,5,6 y 9. contacto@senspsicologia.com o 603468104. M-28806.

Alquila despacho en Goya. Tranquilo y luminoso. 15 m2. Muy bien comunicado y con varios aparcamiento públicos. A compartir con otra colega. Disponible martes y jueves. Tel.: 620610372. M-03658.

Centro de Psicología de larga trayectoria, alquila despachos amplios, modernos y acogedores por días completos. Excelente ubicación en zona de Alonso Martínez. Recién amueblados, ambiente muy tranquilo y equipamiento completo. Tfs 639215130 y 639103313. M-00939.

Centro de Psicología alquila despacho para consulta ubicado en la C/ Evaristo San Miguel, 7. Metro Venturita Rodríguez. Precio a consultar. Teléfono 644744720. M-20145.

Acogedores y elegantes despachos humanistas (luminosos, aislados acústicamente, aire acondicionado y con sala de espera) en centro de psicología en Atocha/ Embajadores con excelente comunicación. Alquiler por horas. También disponible sábados y domingos. Magnífico ambiente de trabajo. Tel.: 910709502. M-26582.

Se alquila despacho en Las Rozas pueblo. Muy bien situado. Ordenador, baño anexo, sala de espera compartida. Muy luminoso. Contactar con Alicia 609563626. M-06827.

Vendo Pruebas a 30 % descuento en buen estado por mudanza: Nepsyll, Test de Anillas, TAT-CAT, ENFEN, Luria-DNA, WISC-V, TOVA, SENA. Si las compras todas tienes un 40% de descuento. Tel.: 652487789. M-31133.

Se alquilan despachos para consulta psicológica individual (8 €/ hora en horario de mañana y 10 €/ hora en horario de tarde) y sala para grupos y talleres de 35 m2 (14 €/ hora). A/A. Wifi, pizarras y recursos audiovisuales. Centro de Psicología Sabil DP C/ San Emilio 16. Metro Ventas y El Carmen. Tfno.: 917263362 y 639130126. M-12060.

Se alquilan consultas (por días o a tiempo completo) en edificio señorial en calle Santa Engracia. Muy bien comunicado. Acceso a minusválidos. Portero físico. Consultas recientemente reformadas. Dispone de espacios comunes. Buen ambiente de trabajo. 626 003 481 (Andrea). M-22456.

Centro de Psicología en Chamberí, Zona Zurbano-Hospital La Milagrosa, representativo, funcionado hace 20 años, con excelente situación y todos los servicios incluidos, calor, aire, Wifi, secretaría, psiquiatra en el centro...etc. Alquila consulta. Mínimo dos días semana. 629 852 854 llamar horario de mañanas. M-05323.

Centro de psicología alquila despachos y sala de formación, equipados y luminosos. Posibilidad por horas o días completos. Servicios incluidos: sala de espera, agua, café, aire acondicionado, limpieza, teléfono, wifi. Secretaría opcional. Buen ambiente de trabajo. Zona Cuzco. Tel.: 913457413- 663845492 (whatsapp) info@institutocet.es. M-22540.

Se alquila despacho lunes y viernes en Avda. Felipe II junto intercambiador de autobuses, metro Goya. Mobiliario completo para cualquier modelo de trabajo. Tel.: 661 09 59 59. M-21244.

Alquiler despacho para consulta. En Glorieta de Bilbao. Sala de espera y office. Interior con balcón a patio. Calefacción. No servicio de recepción. Buen ambiente. Precio 367 euros (limpieza incluida). Óscar: 699 891 664. Valentin: 667 328 751. M-21633.

Centro de Psicología alquila despachos nuevos, por jornadas completas o partidas, y por horas. Zona prosperidad, metro Colombia. Luminosos, amplios, amueblados, climatización (frío/calor), sala de espera. Posibilidad de alquilar sala para grupos. Acceso a internet gratuito. Tel.: 91 635 18 26. M-29573.

Se alquilan despachos en Centro de Psicología en Collado Villalba, muy cerca de la estación de tren y de autobús. Perfectamente amueblados para atención de adultos, adolescentes e infantil y muy acogedores, aire acondicionado- calefacción y wifi. Por horas o por días completos, consultar precios. Tlf 644616376. Cristina M-25084. M-25084.

Gabinete luminoso y céntrico en Majadahonda alquila bonitos despachos por horas 12euros/hora, bloques (preguntar) o meses (255 euros/mes); gastos incluidos. Sala grupal disponible. Aire acondicionado, wifi, impresora y sala de espera con máquina de café. Tel.: 627430277. Colegiada M-21408. M-21408.

Se alquila despacho en gabinete de Psicología recién reformado entre Puerta de Toledo y Pirámides. Despacho equipado y climatizado, sala de espera, aseo, limpieza y autoservicio de café. Buena comunicación y fácil aparcamiento. Alquiler por días o mensual. Preferiblemente a terapeuta sexual, psicólogo forense, psiquiatra, psicopedagogo o profesional afín para complementar servicio. Posibilidad de colaboración profesional y derivación de pacientes. Precio a convenir. Tel.: 622504828. M-27139.

Sala para atención psicológica de grupos, familias, parejas. Zona Chamartín (Av. Ramón y Cajal) Buena comunicación: Metro y autobuses. Alquiler por día, mañanas (9:30 a 13:00) o tardes (15:00 a 18:00) 35m. Calefacción y aire acondicionado. Precio por día 85 euros. Tlf: 91 577 04 42. M-00191.

Se alquila sala para formaciones, grupos, talleres en Las Rozas. Espaciosa, acogedora y bien equipada. Servicio de desayuno opcional. Disponible fines de semana. www.zeus8.org. Contactar con Ivana, teléfono 626 619 921. M-22851.

Se alquila despacho interior muy amplio en calle O'Donnell, cerca del cruce con Narváez. Consulta recién reformada y agradable para trabajar. No se alquila por horas. Muy bien comunicado. A 5 minutos del metro Goya, O'Donnell e Ibiza. Beatriz García. Tel.: 653 141 282. M-15187.

Psicóloga busca despacho habilitado para alquilar por horas o tardes completas en San Sebastián de los Reyes o Alcobendas. Contacto: 668570938 (Gema) o gemcaler@gmail.com. Gracias. M-31938.

Se alquila despacho por horas (10 euros/hora). Despacho pequeño con calefacción y aire acondicionado. Sala de espera. Wifi. Finca con portero físico. Zona Conde de Casal/Pacífico, bien comunicado metro y autobuses. Blanca. Tfno. 669246158. M-27023.

Se alquila despacho grande equipado, por días completos o medios días, y despacho mediano por meses. Sala de espera, terraza/solárium y office a compartir. Muy luminosos, silenciosos, bien comunicado. Metro embajadores-acacias. Tel.: 608908713. M-20862.

Torreldones. Centro de Psicología y Psiquiatría, alquila despacho por días o a tiempo completo. Luminoso y amueblado. Telef de contacto 673282819. M-17224.

Centro de psicología con excelente ubicación (Argüelles) alquila despachos días, mañanas, tardes y fines de semana. Ambiente profesional y agradable. Despachos amplios, bien cuidados y muy luminosos. Sala para grupos, Wifi, calefacción y aire acondicionado. Vanessa: 650 445 254, 911 625 785. M-19903.

Centro alquila consultas. Ubicación excelente, entre O'Donnell e Ibiza. Despachos exteriores a estrenar, muy luminosos, totalmente equipados, climatizados (termostato individual), decoración de diseño con distintos estilos, aislamiento acústico, wifi, office, sala de espera, portero físico. www.menteamente.com/el-centro/. Tel.: 918 266 366. M-23856.

Centro de Psicología alquila despacho para consulta ubicado en la C/ Evaristo San Miguel, 7. Metro Venturita Rodríguez. Precio a consultar. Teléfono 644744720. M-20207.

Se ofrece un despacho para consulta en alquiler a tiempo completo, días u horas, en zona Conde de Peñalver. También se alquila una sala para cursos o seminarios. Interesados llamen por favor al 91 402 72 60. M-21918.

Aesthesis, Gabinete Psicológico, Alquila Despachos en los mejores barrios de Madrid centro: Velázquez-Goya, Chamberí-Almagro, Glorieta San Bernardo y Cibeles-Las Cortes. Desde 120 euros. Posibilidad de Alquiler por Horas. Despachos elegantes, totalmente equipados y de cuidada ambientación, entorno tranquilo y acogedor. Mobiliario de diseño. Buena iluminación. Climatización. ADSL-Wifi. Salas de recepción. Excelente comunicación en transporte público. Parking cercano. Servicio de Secretaría. Tel.: 91 344 08 62, comunicación@aesthesis.es, www.psicologosmadridcapital.com. M-32272.

Centro de psicología alquila despachos por horas o por días completos totalmente equipados, con mobiliario de diseño, reformado y muy luminoso. Entre 7 y 10 €/hora. Dispone de sala de espera amplia, servicio de recepción y wifi. Zona Argüelles, entre calle Princesa y Ferraz, bien comunicado y con amplio horario. Contacto por tlf o whatsapp: 655837219, 696104163. M-21323.

Consulta Psicólogos, alquila despachos y sala grupos por horas o días. Calle Ferraz 43 esquina Marqués de Urquijo. Espaciosos, luminosos, equipados con aire acondicionado. Tfnos/Whatsapp: 616950847/616299382. Fotos en <http://psicoterapiamadrid-unespacioparati.blogspot.com.es/p/el-espacio.html>. M-22608.

formación de otras entidades



Cursos

Los psicólogos colegiados en Madrid que participan como docentes en cursos destinados a licenciados o graduados en Psicología pueden anunciarlos gratuitamente en esta sección.

Clínica

JORNADAS ANUALES DE ATESIS: NUEVOS RUMBOS EN TERAPIA SISTÉMICA

Fecha: 26 octubre 2019.

Ciudad: Madrid.

Organiza: Asociación Española de Psicoterapia Sistémica (ATESIS).

Profesores: Mercedes Bermejo, Pablo Elizaga, Paco Herrera, Claire Jasinski, Alicia Liñán, Maribel Moreno, María Saiz, Irene Gil, Sara Blanes, Laura Calderón, Javier Sempere.

Precio: Gratuito.

Información: Tel.: 650382987; e-mail: atesiscomunicacion@gmail.com; web: www.atesis.es

EXPERTO EN TRASTORNOS AFECTIVOS. TÍTULO PROPIO DE LA UNIVERSIDAD DE ALCALÁ (ONLINE)

Fecha: 05 diciembre 2019 - 03 julio 2020.

Ciudad: Online.

Organiza: Universidad de Alcalá.

Profesores: Raúl Alelú Paz, Nelson Andrade González, Alberto Fernández Liria, Guillermo Lahera Forteza, Luis Gutiérrez Rojas.

Precio: 630 € (60% primer plazo, 40 % segundo plazo). Disponibilidad de becas.

Información: Tels.: 91 879 7430; 636 62 41 61; fax: 91 879 7455; e-mail: cursos@fgua.es; web: http://bit.ly/UAH_Experto_Trastornos_Afectivos. Fundación General de la Universidad de Alcalá. Calle Imagen, 1-3. 28801 Alcalá de Henares.

CURSO DE ANÁLISIS BIOENERGÉTICO

Fecha: Octubre 2019 - Septiembre 2020.

Ciudad: Madrid.

Organiza: Instituto Madrileño de Análisis Bioenergético IMAB.

Profesores: Emilia Corcoles Rodríguez, Edith Liberman.

Precio: 150 €/ mes (entrega documentación).

Información: Tel.: 654 11 52 15; e-mail: emilia@bionergetica.es; edith@bionergetica.es; bio@bionergetica.es; web: <http://www.imab.es>; <http://www.bionergetica.es>; <http://www.bionergetic-therapy.com/index.php/en>. Orense, 12 - 1º, oficina 5. Madrid.

PSICOTERAPIA DE GRUPO CON NIÑOS, LA TÉCNICA DEL JUEGO COMO PROYECCIÓN DEL MUNDO INTERIOR, VINCULAR Y SOCIAL

Fecha: 26 octubre 2019.

Ciudad: Madrid.

Organiza: QUIPU, Instituto de Formación en Psicoterapia Psicoanalítica y Salud Mental.

Profesores: Marta Fernández Arcos.

Precio: 75 €/ mes (consultar otras condiciones).

Información: Tels.: 91 5776039; 652899556; e-mail: quipu@grupo-quipu.com; web: <http://www.quipuinstitutocom>. Príncipe de Vergara 35, Bajo Drcha.

SUPERVISIÓN EN GRUPO DE CASOS CLÍNICOS. UN APRENDIZAJE PRÁCTICO DE LA TÉCNICA, LA CLÍNICA Y LA PSICOPATOLOGÍA

Fecha: Octubre 2019 - Junio 2020.

Ciudad: Madrid.

Organiza: QUIPU, Instituto de Formación en Psicoterapia Psicoanalítica y Salud Mental.

Profesores: Magdalena Grimaú Arias, Cecilia del Valle.

Precio: Semi-beca (consultar condiciones).

Información: Tels.: 91 5776039; 652899556; e-mail: quipu@grupo-quipu.com; web: <http://www.quipuinstitutocom>. Príncipe de Vergara 35, Bajo Drcha.

EXPERTO EN TERAPIA DE ACEPTACIÓN Y COMPROMISO ON LINE (ACT)

Fecha: Anual: octubre 2019 (inicio).

Ciudad: Madrid.

Organiza: Psicomaster, S.L.

Profesores: Silvia Fernández Bernardes.

Precio: 450 €/ título de grado; 400 €/ estudiantes y desempleados.

Información: Tel.: 91 431 00 36; e-mail: profesionales@psicomaster.es; web: <http://www.psicomaster.es>. O'Donnell 32 – Bajo D.

EVALUACIÓN Y TRATAMIENTO DE LOS PROBLEMAS DE PAREJA ONLINE

Fecha: Anual: octubre 2019 (inicio).

Ciudad: Madrid.

Organiza: Psicomaster, S.L.

Profesores: Marta Bermejo Victoriano.

Precio: 300 €/ título de grado; 220 €/ estudiantes y desempleados.

Información: Tel.: 91 431 00 36; e-mail: profesionales@psicomaster.es; web: <http://www.psicomaster.es>. O'Donnell 32 – Bajo D.

SEMINARIO CAJA DE ARENA

Fecha: 20 octubre 2019.

Ciudad: Madrid.

Organiza: Psicólogos Pozuelo/ ESEUPE.

Profesores: Mercedes Bermejo Boixareu, José Luis Gonzalo Madorrán.

Precio: 75 €/ modalidad presencial.

Información: Tels.: 913527728, 669834845; e-mail: administracion@eseupe.com; <http://www.eseupe.com>. Avda. Juan XXIII, 15 B. Madrid.

EXPERTO EN TERAPIA FAMILIAR SISTÉMICA INFANTO JUVENIL

Fecha: 29 septiembre 2019 - 22 febrero 2020.

Ciudad: Madrid.

Organiza: Psicólogos Pozuelo/ ESEUPE.

Profesores: Mercedes Bermejo Boixareu, Carolina Ángel Ardiaca, Mónica Gonzalo Caballero y otros docentes.

Precio: 1.250 €/ modalidad presencial (telepresencial 25% dto.).

Información: Tels.: 913527728, 669834845; e-mail: administracion@eseupe.com; <http://www.eseupe.com>. Avda. Juan XXIII, 15 B. Madrid.

PSICOPATOLOGÍA PSICODINÁMICA Y PSICODRAMA BIPERSONAL II: LOS TRASTORNOS LÍMITE DE LA PERSONALIDAD**Fecha:** 23 noviembre 2019 - 23 mayo 2020.**Ciudad:** Madrid.**Organiza:** La Periférica. Centro de Psicología y Transformación Social.**Profesores:** Silvia Monzón Reviejo.**Precio:** 320 €.**Información:** Tels.: 616 12 57 12, 91 052 60 86; *e-mail*: actividades@laperiferica.org; web: <http://www.laperiferica.org/actividades>. Doctor Blanco Soler, 11 local 4.**SEMINARIO DE PSICOANÁLISIS 2019-20 "EL AMOR EN LOS TIEMPOS DEL..." 1ª REUNIÓN: "INTRODUCCIÓN AL TEMA DEL AÑO"****Fecha:** 4 octubre 2019.**Ciudad:** Madrid.**Organiza:** Analyse Freudienne / Análisis Freudiano.**Profesores:** Robert Lévy, Marian Lora, Eva Van Morlegan.**Precio:** Entrada libre.**Información:** Tel.: 91 445 52 20; *e-mail*: analisis.freudiano@gmail.com; web: <http://www.analysefreudienne.net>. Hospital Clínico San Carlos. Aula del Dr. Pedrosa.**SESIÓN: "EL CÍRCULO DE SEGURIDAD PARENTAL"****Fecha:** 23 octubre 2019.**Ciudad:** Madrid (presencial y distancia).**Organiza:** Grupo Laberinto SLP.**Profesores:** Arwen Caban Pons.**Precio:** 1 €.**Información:** Tel.: 638 10 51 32; *e-mail*: grupolaberinto@grupolaberinto.es; web: <http://www.grupolaberinto.es>. Joaquín Costa, 15, portal 1, planta 2ª 1ª**CURSO "APEGO A. VALORACIÓN Y ESTRATEGIAS DE INTERVENCIÓN (MÓDULO A)"****Fecha:** 24 enero 2020.**Ciudad:** Madrid (presencial y distancia).**Organiza:** Grupo Laberinto SLP.**Profesores:** Arwen Caban Pons.**Precio:** 110 € - 130€.**Información:** Tel.: 638 10 51 32; *e-mail*: grupolaberinto@grupolaberinto.es; web: <http://www.grupolaberinto.es>. Joaquín Costa, 15, portal 1, planta 2ª 1ª

Intervención Social

ESTRATEGIAS EN INTERVENCIÓN COMUNITARIA SOBRE LOS MALESTARES DE LA VIDA COTIDIANA. INTRODUCCIÓN A LA METODOLOGÍA PROCC.**Fecha:** 26 octubre 2019 - 13 junio 2020.**Ciudad:** Madrid.**Organiza:** Centro Marie Langer.**Profesores:** Mirtha Cucco García, Alfredo Waisblat Wainberg.**Precio:** 1.575 € (9 cuotas de 150 € + Matrícula de 225 €).**Información:** Tels.: 914335320 / 653939292; *e-mail*: madrid@procc.org; web: <http://www.procc.org>. Avenida del Mediterráneo 47, escalera 1, 1º D. Madrid.

Congresos

VIII CONGRESO INTERNACIONAL DE PSICOLOGÍA Y EDUCACIÓN**Fecha:** 29 octubre 2019-2 noviembre 2019.**Ciudad:** Querétaro.**Organiza:** Psychology Investigation. Congresos Pi. Sciences Pi Journal.**Información:** web: <https://www.congresospi.com/congreso-mexico-2019/>**JORNADA MONOGRÁFICA: LA TÉCNICA DEL GARABATO DE WINNICOTT, SU APLICACIÓN EN PSICOTERAPIA INDIVIDUAL Y DE GRUPO****Fecha:** 5 octubre 2019.**Ciudad:** Madrid.**Organiza:** QUIPU, Instituto de Formación en Psicoterapia Psicoanalítica y Salud Mental.**Información:** C/ Príncipe de Vergara, 35, Bajo drch. Madrid. Tels.: 91 5776039; 652899556; *e-mail*: quipu@grupoquipu.com; web: [www. quipuinstitutu.com](http://www.quipuinstitutu.com).**JORNADA MONOGRÁFICA: LOS TRASTORNOS NARCISISTAS DE LA PERSONALIDAD, LA TEORÍA DE J. KOHUT****Fecha:** 19 octubre 2019.**Ciudad:** Madrid.**Organiza:** QUIPU, Instituto de Formación en Psicoterapia Psicoanalítica y Salud Mental.**Información:** C/ Príncipe de Vergara, 35, Bajo drch. Madrid. Tels.: 91 5776039; 652899556; *e-mail*: quipu@grupoquipu.com; web: [www. quipuinstitutu.com](http://www.quipuinstitutu.com).**METODOLOGÍA Y PSICOLOGÍA: BASTA YA DE MILONGAS...****Fecha:** 25 octubre 2019.**Ciudad:** Madrid.**Organiza:** Ignacio Montero García-Celay.**Información:** Cauce, Clínica de Psicología Aplicada. Rosario Pino, 8 2ªA. Madrid. Tels.: 91 571 80 70, 675 50 53 13 (teléfono y WhatsApp); *e-mail*: caucepsicologiaaplicada@gmail.com; web: <http://www.clinicacauce.es>.**5TH INTERNATIONAL CONGRESS OF CLINICAL AND HEALTH PSYCHOLOGY ON CHILDREN AND ADOLESCENTS****Fecha:** 14 noviembre 2019-16 noviembre 2019.**Ciudad:** Oviedo.**Organiza:** Aitana Research, Universitat Miguel Hernández, Universidad de Oviedo.**Información:** web: <http://www.aitanacongress.com>.**XII CONGRESO INTERNACIONAL Y XVII NACIONAL DE PSICOLOGÍA CLÍNICA****Fecha:** 13 noviembre 2019-16 noviembre 2019.**Ciudad:** Santander.**Organiza:** Asociación Española de Psicología Conductual (AEPC). Universidad de Granada (Grupo de Investigación CTS-261).**Información:** Web: <http://www.aepc.es/PsClinicaXII/presentacion.html>.**32 CONGRESO INTERNACIONAL DE PSICOLOGÍA****Fecha:** 19 julio 2020-24 julio 2020.**Ciudad:** Praga.**Organiza:** Sociedad de Psicología de la República Checa y Moravia (CMPs). Unión de Asociaciones de Psicología de la República Checa (UPA CR). Unión Internacional de Ciencias Psicológicas (IUPsyS).**Información:** Web: [http://www. icp2020.com/](http://www.icp2020.com/)

premios



PREMIOS FUNDACIÓN LAFOURCADE-PONCE PARA EL BIENESTAR PSICOLÓGICO

XIV EDICIÓN

ENTIDAD

Fundación Lafourcade-Ponce para el bienestar psicológico.

RESUMEN

Convocatoria de ayudas a los proyectos de investigación e intervención. Los premios presentan dos modalidades: Modalidad de Investigación y Modalidad de Intervención. El objetivo de los premios de la Modalidad de Investigación es estimular las investigaciones sobre el bienestar psicológico y el desarrollo humano en las áreas de Psicología de la Salud, Psicología de la Educación, Psicología Social y Psicología de las Organizaciones. El de los premios de la Modalidad de Intervención es fomentar la transferencia de la investigación ya existente en el ámbito de la Psicología y el bienestar psicológico, a proyectos concretos de acción, de modo que contribuyan a un mayor bienestar en individuos o grupos, a implementar acciones educativas, integradoras de colectivos desfavorecidos, de mejora de intervenciones o tratamientos sobre distintos problemas, o mejora del rendimiento individual u organizativo.

IMPORTE

Modalidad de investigación: 6 000 euros. Modalidad de intervención: 6 000 euros.

FECHA-LÍMITE

Ambas modalidades: 15 de octubre de 2019.

INTERESADOS

E-mail: premios.lafourcade@gmail.com

Web: <http://www.lafourcadeponce.org/>



SERVICIO DE LOGO/MARCA PARA LOS COLEGIADOS

Más de 6 000 colegiados ya han solicitado este servicio que permite utilizar el logo/marca del Colegio para su actividad profesional

¡Solicita ya este nuevo servicio, pide cita en el teléfono 91 541 99 99!

becas



Especialista en Psicoterapia y Psicodrama

1 BECA
PARA
COLEGIADOS

Solicitudes hasta
9 de octubre de 2019
dirigidas a:
Secretaría Colegio o
becas-copm@cop.es

Entidad	Asociación para el Estudio de la Psicoterapia y el Psicodrama
Directores	Teodoro Herranz Castillo. Psicólogo colegiado M-09688. Presidente de la Asociación para el Estudio de la Psicoterapia y Psicodrama. Director de la Escuela de Psicoterapia y Psicodrama.
Programa	<p>La formación sigue una metodología teórica y vivencial/práctica. Se realiza un domingo al mes, de octubre a junio, con horario de 10,30 a 14,30h y de 16,30 a 20,30h. El calendario se publicará en la web www.psicodrama.es.</p> <p>TEMARIO:</p> <ol style="list-style-type: none"> 1. Aprendizaje teórico/técnico de Psicodrama en Grupo e Individual. 2. El Psicodrama en la Clínica, dinámicas obsesivas, fóbicas, histriónicas, parafilias, trastornos de la personalidad. 3. El Psicodrama adaptado a trastornos específicos: TCA, trauma, psicosis. 4. El Psicodrama en diferentes ámbitos de intervención: infancia y adolescencia, pareja, familia. <p>El DESARROLLO de cada una de las sesiones se realiza siguiendo este esquema:</p> <p>Por las mañanas. El estudiante recibirá clases teóricas, en las que primará el dinamismo y la participación. Contará también con un extenso material bibliográfico para ampliar sus conocimientos.</p> <p>Por las tardes. El alumno, junto a sus compañeros, constituirá un grupo terapéutico donde aprenderá observando el trabajo del profesor y el de sus compañeros, poniendo en práctica sus propias destrezas como psicoterapeuta psicodramático.</p>
Modalidad	Mixto. 350 horas.
Fecha-lugar	Desde 20 de octubre de 2019 hasta 5 de junio de 2022. C/ Martín de los Heros, 53- 1º Dcha.
Precio	3 020 €. El Colegio Oficial de Psicólogos de Madrid ofrece 1 beca para colegiados y colegiadas.
Interesados	Asociación para el Estudio de la Psicoterapia y el Psicodrama C/ Martín de los Heros, 53 Tel: 91 5591111 Email: info@psicodrama.es URL: www.psicodrama.es

Becas y ayudas
para colegiados

www.copmadrid.org

8 BECAS
PARA
COLEGIADOS

Solicitudes hasta
8 de octubre de 2019
dirigidas a:
Secretaría Colegio o
becas-copm@cop.es

XIX Congreso Nacional del Rorschach y Métodos Projectivos

Entidad	Sociedad Española del Rorschach y Métodos Projectivos
Directora	Ana Fernández-Manchón. Presidenta de la Sociedad Española del Rorschach y Métodos Projectivos. Doctora en Psicología y Especialista en Psicología Clínica. Margarita Izquierdo Martín. Tesorera de la SERYMP. Psicóloga Clínica y docente en la Universidad Pontificia de Comillas.
Programa	<p>VIERNES 18 DE OCTUBRE</p> <p>15.30 h. Recogida documentación.</p> <p>16.00 h. Inauguración Congreso a cargo de la Presidenta de SERYMP, Ana Fernández - Manchón, y representantes de la Universidad Pontificia Comillas y Colegio de Psicólogos de Madrid.</p> <p>16.30-17.30h. Conferencia inaugural: Dra. Concepción Sendín, "Pasado, presente y futuro del test de Rorschach".</p> <p>17.30-18.00 h. Pausa-café. Exposición de posters.</p> <p>18.00-20.00 h. Mesa I: "Técnicas proyectivas en infancia y adolescencia". Coordina María Luisa Plumed.</p> <p>Elisabeth Ballus: Mixed-methods y Técnicas Projectivas en la Evaluación del Apego con el APS (Attachment Picture Story).</p> <p>Pere Barbosa y Artur Sales: Test del Dibujo de un Animal. Evaluación y distribución de variables de contenido.</p> <p>Francesc Rovira: El Rorschach y los gráficos ayudan a precisar el diagnóstico de TDAH actualmente muy controvertido.</p> <p>María Vives: Comparación entre una muestra de niños catalanes no pacientes de 8 años y dos muestras de niños portugueses y norteamericanos de la misma edad. Coloquio</p> <p>21.30 h. Cena de Congresistas (inscripción en congresoserymp2019@gmail.com)</p> <p>SÁBADO 19 DE OCTUBRE</p> <p>9.30-11.30 h. Mesa II: "Investigando en Rorschach". Coordina: Margarita Izquierdo.</p> <p>Isabel G. Duarte: El convertirse en adolescente a través de Rorschach.</p> <p>Antonio C. Martín, Alicia Delgado, A. Fdez-Manchón, M. Izquierdo, N. Briones, M. Togneri, L. Ospina : Mentalización y Escala MOA en Rorschach.</p> <p>Jesús de Felipe: La presencia del diablo en el Rorschach: reflexión clínico-diagnóstica.</p> <p>Teresa Rebelo e Isabel G. Duarte: Nuevo enfoque del Rorschach para la comprensión de la violencia y de la sexualidad en la adolescencia.</p> <p>Mar Muñoz: Las "concretizaciones" de E. Bohm: ¿un código a recuperar para codificar los fallos en la capacidad de abstracción de los sujetos? Coloquio.</p> <p>11.30 -12.00 h. Pausa- café. Exposición de posters.</p> <p>12.00-14.00 h. Mesa III: "Recordando a Vera". Coordina: Jaime Fuster.</p> <p>Nancy Vilar: Semblanza de Vera Campo</p> <p>Yolanda González: Discusión sobre la validez del PTI y la M- en niños.</p> <p>Cristina Fernández: Vinculación afectiva en drogodependencias mediante la variable textura del Test de Rorschach.</p> <p>Karla Gallo, Daniela Sánchez y Cristina Fernández: Narcisismo: una comparación entre el test de Rorschach y el inventario de personalidad narcisista (NPI)</p> <p>Yolanda González: Aportaciones de Vera Campo a la comprensión de casos clínicos.</p> <p>Coloquio</p> <p>14.00-16.00 h. Pausa - almuerzo.</p> <p>16.00-18.00 h. Mesa IV: "Métodos Projectivos Gráficos y Temáticos"Coordina: Antonio C. Martín.</p> <p>Jesús de Felipe y Pilar Pina: Aportaciones del autorretrato en la técnica del H.T.P.</p> <p>Marina Bueno y Antonio Bazán: Estudio de la técnica del Dibujo de la Figura Humana. Análisis descriptivo de una muestra de adolescentes de Kenia.</p> <p>Consuelo Liberal: Entrevista y dibujo del animal en la toma de decisiones.</p> <p>Elena Rodríguez-Ventosa y Belén Charro: Test de Relaciones Objetales (TRO) ¿Una herramienta que da voz a los resultados obtenidos por el BDI-II? Coloquio</p> <p>18.00-18.30 h Pausa – café</p> <p>18.30-20.00 h "Análisis de caso foxrense" Coordina: Pilar Ortiz.</p> <p>Paloma Nieto: Presentación del caso y protocolo Rorschach.</p> <p>Natividad Briones: Interpretación del caso mediante el Sistema Comprensivo de Exner.</p> <p>Isabel G. Duarte: Interpretación del caso según la Escuela Francesa de Rorschach.</p> <p>20.00 h. Clausura del Congreso. Presidente de la SERYMP: Ana Fdez-Manchón. Entrega de certificados.</p>
Modalidad	Presencial. 12 horas.
Fecha-lugar	18 y 19 de octubre de 2019 Universidad Pontificia de Comillas. C/ Alberto Aguilera, 23.
Precio	90 € profesionales, 80 € socios de SERYMP; 40€ estudiantes. El Colegio Oficial de Psicólogos de Madrid ofrece 8 becas para colegiados y colegiadas.
Interesados	Sociedad Española del Rorschach y Métodos Projectivos Tel: 678 670 058 / 615 172 484 Email: congresoserymp2019@gmail.com URL: www.rorschach.com.es

1/2 BECA
PARA
COLEGIADOS

Solicitudes hasta
21 de octubre de 2019
dirigidas a:
Secretaría Colegio o
becas-copm@cop.es

Especialista en Intervención en la Ansiedad y el Estrés

Entidad	Facultad de Psicología. Universidad Complutense de Madrid.
Director	Dr. Juan José Miguel Tobal. Catedrático de Psicología de la Ansiedad. Dpto. de Psicología Experimental, Procesos Cognitivos y Logopedia. Facultad de Psicología. UCM.
Coordinación de prácticas	María Isabel Casado Morales.
Secretaría Técnica	Laura Martín-Javato Romero y Cristina Carro de Francisco.
Programa	<p>TEORÍA (201 horas):</p> <ul style="list-style-type: none"> - Las emociones negativas: bases teóricas. Las emociones. La ansiedad. El estrés. La ira. La tristeza. Emociones y salud. Psicobiología de la ansiedad y el estrés. - Métodos diagnósticos. Los autoinformes. El registro psicofisiológico. La observación. - Técnicas de tratamiento. Terapia conductual. Entrenamiento en habilidades sociales. Terapia cognitiva. Inoculación al estrés. Terapias de la reducción de la activación emocional. Relajación e hipnosis. Terapia farmacológica. Elaboración de programas terapéuticos. - Psicopatología de las emociones. Los trastornos de ansiedad. La depresión. El trastorno obsesivo-compulsivo y la hipocondría. Los trastornos psicofisiológicos y el dolor. La drogodependencia. - Áreas aplicadas. El estrés en el mundo laboral. La ansiedad y el estrés en el deporte. La ansiedad y el rendimiento. La inteligencia emocional y la salud. La inteligencia emocional en el ámbito educativo. Psicología positiva y salud. Actuaciones psicológicas en situaciones de emergencias. <p>PRÁCTICAS (200 horas). Presentación de Casos y Sesiones Clínicas. Prácticas (internas y externas). Supervisión de casos.</p> <p>ACTIVIDADES PRÁCTICAS EXTERNAS: Hospital Clínico Universitario "San Carlos": Servicio de Salud Laboral. Hospital "12 de Octubre": Unidad de Dolor. Hospital "Puerta de Hierro": Servicio de Endocrinología. Hospital "Fundación Alcorcón": Servicio de Rehabilitación Cardíaca. Centro de Especialidades "Coronel de Palma" de Móstoles. Centros Municipales de Salud del Ayuntamiento de Madrid. Ayuntamiento de Móstoles: Servicio de Prevención. Policía Municipal y Bomberos de Móstoles. Sanatorio del Dr. León. Unidad de Psicología de la Guardia Real. Asociación Madrileña de Pacientes con Artritis Reumatoide. Coordinadora Nacional de Artritis. Centro de Atención, Recuperación y Reinserción de Mujeres Maltratadas (CAM). Centro de Mayores de Tres Cantos. ONG "Mensajeros de la Paz". Unidad de Intervención en la Ansiedad, el Estrés y las Emociones Negativas en distintos centros educativos de Primaria, Secundaria y Universitarios. Empresa Pamicom Comunicaciones S.L.</p> <p>SUPERVISIÓN: Cada alumno contará con un supervisor encargado de atenderle de forma personalizada, revisando los casos, su evaluación, las líneas de tratamiento, etc. A su vez contará con otro tutor para cada uno de los programas de prácticas en que participe.</p> <p>PROFESORADO: M.D. Avia. C. Carro. J.A. Carroble. M.I. Casado. N. Extremera. R. Fernández-Ballesteros. P. Fernández-Berrocal. V. Fernández. E. G^a Fernández-Abascal. E. G^a-Huete. M. García-Saiz. M.P. G^a-Vera. F. Gil. H. González-Ordi. G. Gutiérrez. G. Hervás. R. Jurado. F.J. Labrador. I. López. L. Martín-Javato. M. Melón. F. Miguel Tobal. J.J. Miguel Tobal. C. Moreno. M. Muñoz. M.T. Orozco. S. Panadero. M.Á. Pérez Nieto. J. Pérez Pareja. M. Redondo. M. Sánchez Pérez. R. Sanz Blasco. M.A. Vallejo. C. Vázquez. Sesiones Clínicas y Conferencias: A lo largo de los años han sido invitados diversos profesores y profesionales tanto españoles como extranjeros, de reconocido prestigio.</p>
Modalidad	Presencial. También semipresencial. 38 créditos ECTS. 401 horas de teoría y prácticas.
Fecha-lugar	Desde noviembre de 2019 hasta junio de 2020. Facultad de Psicología de la Universidad Complutense de Madrid. Martes, miércoles y jueves de 18 a 21 horas.
Precio	3 000 € que podrán abonarse en dos pagos fraccionados en noviembre y febrero. PLAZOS: Preinscripción: Hasta completar plazas. Se realizará a través de: https://psicologia.ucm.es/especialista-intervencion-en-la-ansiedad-y-el-estres Matrícula: finales de octubre de 2019. El Colegio Oficial de Psicólogos de Madrid ofrece ½ beca para colegiados y colegiadas.
Interesados	Facultad de Psicología. Universidad Complutense de Madrid Tel: 91 394 30 24 (de 11.00 a 14.00h), 91 394 31 70 (de 9.00 a 14.00 h). Email: masterans@psi.ucm.es URL: http://www.ucm.es/info/masteran

Experto en Trastornos de la Personalidad

1 BECA
PARA
COLEGIADOS

Solicitudes hasta
29 de octubre de 2019
dirigidas a:
Secretaría Colegio o
becas-copm@cop.es

Entidad	Sociedad Española de Medicina Psicosomática y Psicoterapia
Directores	Dr. José Luis Marín. Médico. Psicoterapeuta. Presidente de la Sociedad Española de Medicina Psicosomática y Psicoterapia. Presidente de la Federación de Asociaciones de Psicólogos y Médicos Psicoterapeutas de España (FAPYMPE). Begoña Aznárez Urbieto. Psicóloga. Psicoterapeuta (EFPA). Clínico/Consultor en E.M.D.R. Vicepresidenta de la Sociedad Española de Medicina Psicosomática y Psicoterapia. Presidenta del Instituto para el Desarrollo y la Aplicación de EMDR (IDAE).
Programa	ASPECTOS CONCEPTUALES Personalidad y trastorno de personalidad: historia y evolución de los conceptos. Posiciones actuales sobre trastornos de personalidad: Fundamentos neurobiológicos. Fundamentos psicológicos. Factores culturales en la etiopatogenia de los trastornos de personalidad. La evaluación clínica de los trastornos de personalidad. Los Núcleos Básicos de Personalidad: un novedoso modelo integrador para operar en la clínica. La relación terapeuta-paciente: cómo vincularse con la personalidad de nuestros pacientes. CLÍNICA Y TRATAMIENTO Comorbilidad entre los trastornos mentales y los de personalidad. Relaciones entre los trastornos de personalidad y otros trastornos mentales. Trastornos específicos de Personalidad: descripción clínica de cada uno de ellos. La personalidad y su influencia en la búsqueda de ayuda médica en las enfermedades médico-quirúrgicas. La intervención en los Trastornos de Personalidad: modelos terapéuticos clínicamente eficaces. PROFESORADO: El director del curso es el Dr. José Luis Marín. Médico. Psicoterapeuta. Doctor en Medicina Psicosomática por la Universidad de Gante (Bélgica). Asistente del Servicio de Psiquiatría del Ospedale Civile de Vicenza. Universidad de Pádua (Italia). Presidente (desde su fundación) de la Sociedad Española de Medicina Psicosomática y Psicoterapia. Presidente de la Comisión de Médicos Psicoterapeutas del Ilustre Colegio Oficial de Médicos de Madrid. Presidente de la Federación de Asociaciones de Psicólogos y Médicos Psicoterapeutas de España (FAPYMPE).
Modalidad	Mixto. 150 horas lectivas.
Fecha-lugar	Desde 22 de noviembre de 2019 hasta 30 de mayo de 2020. Aulas de la SEMPYP. C/ Marqués de Urquijo nº 18. 28008-Madrid.
Precio	1 230€. El Colegio Oficial de Psicólogos de Madrid ofrece 1 beca para colegiados y colegiadas.
Interesados	Sociedad Española de Medicina Psicosomática y Psicoterapia C / Solano, 35, 3º B (Prado de Somosaguas) 28223 - Pozuelo de Alarcón (Madrid) Tel: 91 5185198 Email: psicosomatica@psicociencias.com URL: www.psicociencias.com

Becas y ayudas
para colegiados

www.copmadrid.org

1 BECA
PARA
COLEGIADOS

Solicitudes hasta
20 de octubre de 2019
dirigidas a:
Secretaría Colegio o
becas-copm@cop.es

Curso de Grafología Pericial

Entidad	IpsigraP- Instituto de Psicografología y Peritación, S.L.P.
Director	Carlos Rodríguez Díaz. Coordinador del curso. Psicólogo colegiado M-19537.
Programa	<ol style="list-style-type: none"> 1. Historia de la Grafología. 2. Leyes y escuelas grafológicas. Principios Psicológicos de la Grafología. <ul style="list-style-type: none"> - La recogida de muestra gráfica para su análisis. - Ley Mímica, Ley Simbólica, Ley Emocional, Ley Profunda, Ley Inductiva, Ley del Trazo. 3. Exposición de los diferentes tipos de estudios y análisis de manuscritos. Ámbitos de aplicación. <ul style="list-style-type: none"> - Análisis Psicografológico. Elaboración de perfiles. - Introducción al Peritaje Caligráfico. Tipos de falsificación. 4. Análisis de los ocho grandes parámetros gráficos. (Metodología según la Escuela Clásica Francesa) <ul style="list-style-type: none"> - Supone el apartado esencial del curso, siendo el más extenso. Estudio teórico y práctico de los diferentes parámetros gráficos, tales como el tamaño (grafometría), presión, inclinación, cohesión, estudio de óvalos, forma, velocidad, dirección de líneas y orden e impresión de conjunto. 5. Estudio grafológico práctico de la firma y la rúbrica. 6. Apartado de prácticas. Análisis psicografológico de muestras gráficas.
Modalidad	Presencial. 80 horas lectivas teórico - prácticas. El curso cuenta con horario de mañana y tarde
Fechas-lugar	Desde noviembre de 2019 hasta junio de 2020. Sede IpsigraP. Av. América, 4 1ºC
Precio	600 € (75 €/mes). El Colegio Oficial de Psicólogos de Madrid ofrece 1 beca para colegiados y colegiadas.
Interesados	IpsigraP- Instituto de Psicografología y Peritación, S.L.P. Av. América, 4 1ºC Tel: 91 578464602 / 600818083 Email: info@institutopsicografia.com URL: www.institutopsicografia.com

Técnicas Projectivas Gráficas HTP

1 BECA
PARA
COLEGIADOS

Solicitudes hasta
20 de octubre de 2019
dirigidas a:
Secretaría Colegio o
becas-copm@cop.es

Entidad	IpsigraP- Instituto de Psicografología y Peritación, S.L.P.
Director	Carlos Rodríguez Díaz. Coordinador del curso. Psicólogo colegiado M-19537.
Programa	<p>BLOQUE 1</p> <ol style="list-style-type: none"> 1. Conceptos básicos en Psicología. Introducción y fundamentos de los test proyectivos. Teorías de la personalidad y conceptos psicoanalíticos clave. Concepto de proyección. 2. El Color y el Trazo. Su uso e interpretación en niños, adolescentes y adultos. 3. Teoría del apego. Su importancia en la interpretación de los test proyectivos. <p>BLOQUE 2</p> <ol style="list-style-type: none"> 4. El test de la Casa. Su aplicación en población infantil y en adultos. 5. El test del Árbol. Su aplicación en población infantil y en adultos. 6. El dibujo de la Figura Humana. Su aplicación en población infantil y en adultos. 7. El test de la Familia: Real, Imaginaria y Kinética. Su aplicación. 8. El test de la Persona bajo la lluvia. Su aplicación en población infantil y en adultos. 9. El test de la Pareja. Su aplicación. 10. El Dibujo Libre. Su aplicación e interpretación. 11. Otras pruebas gráficas de interés: Test desiderativo, CAT, Hora de Juego Diagnóstica, iniciación al test de Rorschach, etc... <p>BLOQUE 3</p> <ol style="list-style-type: none"> 12. La elaboración de informes y la devolución de la información. 13. Prácticas supervisadas en casos propuestos por el docente y el alumnado.
Modalidad	Presencial. 70 horas. El curso cuenta con horario de mañana y de tarde.
Fechas-lugar	Desde noviembre de 2019 hasta junio de 2020. Sede IpsigraP. Av. América, 4- 1ºC
Precio	600 € (75€/mes). El Colegio Oficial de Psicólogos ofrece 1 beca para colegiados y colegiadas.
Interesados	IpsigraP- Instituto de Psicografología y Peritación, S.L.P. Av. América, 4- 1ºC Tel: 91 5784602 / 600818083 Email: info@institutopsicografia.com URL: www.institutopsicografia.com

Estrategias de Intervención Comunitaria sobre los Malestares de la Vida Cotidiana

1 BECA
PARA
COLEGIADOS

Solicitudes hasta
10 de octubre de 2019
dirigidas a:
Secretaría Colegio o
becas-copm@cop.es

Entidad	Centro de Salud Comunitaria ProCC
Director	Alfredo Mario Wasblat Wainberg . Psicólogo colegiado M-24071. Equipo de Dirección y coordinador del Departamento Clínico.
Programa	<p>OBJETIVOS</p> <ul style="list-style-type: none"> • Caracterizar las bases de una propuesta de intervención comunicaría que se plantea procesos de transformación social a partir de la intervención en la vida cotidiana. • Identificar el ámbito de la Normalidad Supuesta Salud y algunos indicadores prototipos que expresan contradicciones presentes en la conformación y funcionamiento de la vida cotidiana actual, y que inciden en la salud-bienestar de la población. • Analizar las lógicas de la sociabilidad actual y el concepto de autonomía y su relación con el protagonismo y la acción participativa. • Conocer las bases de la construcción social de la subjetividad a partir de la relación entre los aspectos macro y micro-sociales, entre lo social y el devenir subjetivo. • Analizar el grupo en tanto lugar de génesis y neogénesis, y en tanto dispositivo metodológico. • Valorar las bases conceptuales y metodológicas del método de Grupo Formativo en tanto dispositivo grupal para abordar los malestares de la vida cotidiana. • Desarrollar un entrenamiento a través de la participación en actividades comunitarias y en la implementación y coordinación de actividades dirigidas a la intervención sobre los malestares cotidianos. • Encontrar alternativas a los desgastes y malestares profesionales. <p>CONTENIDOS</p> <ul style="list-style-type: none"> • Introducción a la Metodología de los Procesos Correctores Comunitarios. • Vida cotidiana e Indicadores Diagnósticos de Población. • Formación social y lógicas instituyentes en la sociabilidad actual. • Proceso de crecer I. • Institución y grupo I. • Los procesos grupales. El método de Grupo Formativo I. • Bases metodológicas y Programas ProCC de intervención comunitaria I. • Entrenamiento: Participación en Grupos Formativos de Programas Base. • Participación en tareas de implementación y coordinación de un taller.
Modalidad	Mixto. 200 horas lectivas: 100 teóricas, 60 no presenciales y 40 de prácticas.
Fechas-lugar	Desde 26 de octubre de 2019 hasta 13 de junio de 2020. Centro Marie Langer de Madrid. Av. Mediterráneo 47, esc. 1- 1ºD
Precio	1 575 €. El Colegio Oficial de Psicólogos de Madrid ofrece 1 beca para colegiados y colegiadas.
Interesados	Centro de Salud Comunitaria ProCC Av. Mediterráneo 47, esc. 1- 1ºD Tel: 91 4335320 Email: madrid@procc.org URL: www.procc.org

ANEXO

Boletín de suscripción a Publicaciones y Psicodoc 2019



Título de la publicación	Colegiados de Madrid		Colegiados de otros colegios	No colegiados	Nºs año	Nºs sueltos
	Edic. digital	Edic. impresa				
Guía del Psicólogo (1)	Gratuito	Gratuito	30,50€	44€	11	5€
Psicología del Trabajo y Organizaciones	Gratuito	33€	38,50€	49€	3	16€
Clínica y Salud	Gratuito	33€	38,50€	49€	3	16€
Psychosocial Intervention	Gratuito	33€	33€	49€	3	16€
Anuario de Psicología Jurídica	Gratuito	23,50€	29€	36,50€	1	
Psicología Educativa	Gratuito	23,50€	26€	34€	2	16€
The European Journal of Psychology Applied to Legal Context	Gratuito	24€	29€	37€	2	16€
(2014) Cyberbullying. Prevenir y Actuar	Gratuito	Gratuito	6€	10€		
(2015) Psicología y Reforma Sanitaria en la Década de los 80	Gratuito	Gratuito	6€	10€		
(2001) Psicología y Salud Comunitaria durante la transición democrática		10€	13€	17€		
(2004) Monografía: Intervención psicológica atentados 11 de marzo en Madrid		11€	13€	17€		
Psicodoc (2)	renovación Gratuito		121€	121€		
	nuevas Gratuito		151,50€	151,50€		

Nota: los precios de las publicaciones incluyen el IVA.

FORMA DE PAGO:

☐ Transferencia al Banco Sabadell: IBAN/BIC: ES05 0081 0655 6700 0133 7537 / BSAB ESBB

☐ Tarjeta de crédito nº: Fecha de caducidad:

☐ Domiciliación bancaria

Nombre: Apellidos:
 Domicilio: Teléfono:
 CP: Ciudad: Provincia:
 Nº colegiado: Delegación: NIF/ CIF (*):

FORMULARIO PARA DOMICILIACIÓN BANCARIA

Nombre del banco: AG:
 Dirección:
 Población: C.P.:

Muy Sr. mío: Ruego a Ud. disponga lo necesario para que a partir de la presente sean abonados con cargo a mi c/ c
 en esa entidad bancaria los recibos del Colegio Oficial de Psicólogos de Madrid.

..... de 2019
 (Firma del titular de la c/ c)

Envíe este boletín, junto con el comprobante de pago o pago efectuado a: Colegio Oficial de Psicólogos de Madrid. Dpto de Suscripciones. Cuesta de San Vicente, 4, 6.ª 28008 Madrid. Tel.: 91 541 99 99; fax: 91 559 03 03.

(1) Esta revista es gratuita para los colegiados de Madrid, para el resto de los colegiados su precio es de 29 €, no colegiados 42,50€

(2) Psicodoc es una base de datos bibliográfica de Psicología en internet.

Domiciliación bancaria sólo para suscripción a revistas.

(*) Dato indispensable para cualquier suscripción.

Nota: por favor, indique en el comprobante de pago la revista a la que se suscribe.

Información sobre Protección de Datos	
Responsable	Colegio Oficial de Psicólogos de Madrid
Finalidad	Facilitar la suscripción a las revistas publicadas por el Colegio Oficial de Psicólogos de Madrid o a la Base de datos bibliográfica de Psicología Psicodoc.
Legitimación	Ejecución de un contrato
Destinatarios	No se cederán datos salvo obligación legal
Derechos	Acceder, rectificar y suprimir los datos, así como otros derechos, como se explica en la información adicional
Información adicional	Puede Solicitar la información adicional y detallada sobre protección de Datos en el correo dpdcpm@cop.es



Boletín de inscripción en los Cursos del Colegio Oficial de Psicólogos de Madrid

Este boletín es común para todas las actividades del Colegio Oficial de Psicólogos de Madrid.
Señale el tipo de actividad en el que desea inscribirse

☐ Curso ☐ Jornada ☐ Otros

Nombre de la actividad:

☐ Presencial ☐ A distancia

Nombre y apellidos:

Dirección: Código postal:

Municipio: Provincia:

E-mail:

Teléfonos: Fax:

Nº colegiado/a: NIF:

Titulación: Institución o centro de trabajo:

Puesto de trabajo actual:

Experiencia profesional:

Factura: Sí ☐ No ☐ Datos para factura:

CIF:

¿A través de qué medio ha tenido conocimiento del curso en el que se inscribe?

☐ Web del Colegio ☐ GUÍA DEL PSICÓLOGO ☐ Prensa ☐ Otro:
☐ Cartel ☐ Otras páginas web ☐ Folleto

Forma de pago: las inscripciones deben ser en firme. No se admiten reservas de plazas. Se debe enviar el boletín de inscripción junto al justificante de haber realizado el pago, por fax 91 547 22 84, por correo ordinario o por *e-mail* a formacion@cop.es, o bien entregarlo en mano en nuestras oficinas si el pago se realiza en efectivo o con tarjeta de crédito (aquellas personas que no sean colegiadas deben adjuntar certificado de titulación).

Nº de cuenta del Banco Sabadell CC IBAN: ES 94 0081 0655 6100 0135 8636 si se desea realizar el pago por transferencia.

Cuota de inscripción (indique el importe correspondiente al curso según sea colegiado/a o no colegiado/a): €

Devoluciones: las solicitudes de devolución deberán realizarse por escrito, acreditando la justificación. Los criterios de devolución pueden consultarse en el tablón de anuncios del Área de Formación o solicitarse por escrito a la Secretaría del Área.

Sus datos personales serán incorporados y tratados en el fichero automatizado del Colegio Oficial de Psicólogos de Madrid, Formación, inscrito en la Agencia de Protección de Datos Española, con la finalidad de realizar la gestión de las actividades necesarias derivadas de la relación entre el Colegio y el solicitante y la prestación de los servicios relacionados con la formación, y pudiéndose realizar las cesiones previstas en la ley. El órgano responsable del fichero es el Colegio Oficial de Psicólogos de Madrid, con domicilio en Cuesta de San Vicente, 4, CP 28008 Madrid, ante el cual los interesados podrán ejercer sus derechos de acceso, cancelación, rectificación y oposición, dirigiendo un escrito al Colegio Oficial de Psicólogos de Madrid, a la dirección mencionada, todo lo cual se informa en cumplimiento del artículo 5 de la Ley Orgánica 15/1999, de 13 de diciembre, de Protección de Datos de Carácter Personal (ref. «tratamiento de datos»), indicando su nombre, dirección y petición. En el caso de no desear recibir información que el Colegio pueda considerar de su interés, marque la siguiente casilla ☐ en caso de no cumplimentarse, el Colegio considera que da usted su consentimiento para recibir dicha formación.

Firma

[]

Publicaciones de Psicología 2019



DEPARTAMENTO DE PUBLICACIONES

Cuesta de San Vicente, 4-6ª Plta.
28008 Madrid
Tel.: 915 419 999 · Fax: 915 590 303
email: suscripciones@cop.es
www.copmadrid.org

Revistas · Científico-profesionales Especializadas



PSYCHOSOCIAL INTERVENTION

Revista cuatrimestral especializada en todos los ámbitos relevantes para la intervención psicosocial en los niveles individual, familiar, redes sociales, organización, comunidad y población. La revista acoge contribuciones originales en el ámbito de la investigación básica y aplicada, evaluación de programas, y resultados de la intervención. Trata de avanzar el conocimiento y proporcionar evidencia científica que informe la intervención psicosocial dirigida a problemas sociales y comunitarios, y a promover el bienestar social y la calidad de vida. Revista indexada en la Edición the Social Sciences Citation Index® - SSCI y Scopus. Reconocida con el Sello de Calidad de FECYT.

Colegiados de Madrid	Colegiados de otros colegios de Psicólogos	No Colegiados	Tarifa Internacional	Números sueltos
33,00	33,00	49,00	90,50	16,00



JOURNAL OF WORK AND ORGANIZATIONAL PSYCHOLOGY

Revista cuatrimestral fundada en 1985, única en España, dedicada preferentemente a la investigación empírica correspondiente a todos los ámbitos relacionados con la Psicología del Trabajo y de las Organizaciones y RRHH, toma de decisiones, selección de personal, formación, liderazgo, cambio organizacional, cultura y clima organizacionales, motivación, trabajo en equipo, salud ocupacional, stress, satisfacción laboral, evaluación de desempeño, etc. Reconocida por la APA (American Psychological Association). Revista indexada en la Edición the Social Sciences Citation Index® - SSCI y Scopus. Reconocida con el Sello de Calidad de FECYT.

Colegiados de Madrid	Colegiados de otros colegios de Psicólogos	No Colegiados	Tarifa Internacional	Números sueltos
33,00	38,50	49,00	90,50	16,00



CLÍNICA Y SALUD

Revista cuatrimestral fundada en 1990 especializada en investigaciones empíricas sobre la Psicología Clínica y de la Salud: trastornos psicológicos, salud-enfermedad, prevención y atención en los diferentes niveles asistenciales (primaria, secundaria y terciaria), práctica pública y privada, etc. Reconocida a nivel internacional por la APA (American Psychological Association). Revista indexada en la Edición the Social Sciences Citation Index® - SSCI y Scopus. Reconocida con el Sello de Calidad de FECYT.

Colegiados de Madrid	Colegiados de otros colegios de Psicólogos	No Colegiados	Tarifa Internacional	Números sueltos
33,00	38,50	49,00	90,50	16,00



PSICOLOGÍA EDUCATIVA

Revista semestral especializada en la reflexión y práctica en los distintos ámbitos educativos, descripción y evaluación en los programas de intervención psicoeducativa, aspectos contextuales, cambios legislativos, opiniones de la comunidad educativa, estructura educativa, roles, etc. Indexada en Scopus. Revista reconocida con Sello de Calidad FECYT.

Colegiados de Madrid	Colegiados de otros colegios de Psicólogos	No Colegiados	Tarifa Internacional	Números sueltos
22,50	26,00	34,00	71,00	16,00



THE EUROPEAN JOURNAL OF PSYCHOLOGY APPLIED TO LEGAL CONTEXT

Revista semestral que publica artículos empíricos, estudios teóricos y revisiones que abordan temáticas relacionadas con la Psicología y la ley. Se publican los trabajos que tratan sobre ambos sistemas legales, el inquisitorial y el de adversarios, así como aquellos que versen sobre leyes concretas de un determinado país europeo. La Revista está dirigida a investigadores, académicos y profesionales de la Psicología, Derecho, Trabajo Social, Ciencias Forenses, Educadores y, en general, aquellos relacionados con las Ciencias Sociales y la Ley. Indexada en ISI Web of Science, Scopus y Science Direct. Revista indexada en la Edición the Social Sciences Citation Index® - SSCI y Scopus. Reconocida con el Sello de Calidad de FECYT.

Colegiados de Madrid	Colegiados de otros colegios de Psicólogos	No Colegiados	Tarifa Internacional	Números sueltos
24,00	29,00	37,00	71,00	16,00

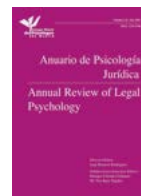

ANUARIO DE PSICOLOGÍA JURÍDICA

Revista anual especializada en el área de la Psicología Jurídica en la cual se contempla la doble perspectiva psicológica y legal en temas de familia y menores, informes periciales, psicología penitenciaria, policial, militar, testimonio, jurado, mediación en conflictos, estudio y valoración de cambios legislativos, etc. Indexada en Scopus y Science Direct.

Colegiados de Madrid	Colegiados de otros colegios de Psicólogos	No Colegiados	Tarifa Internacional	Números sueltos
23,50	29,00	36,50	68,00	-



GUÍA DEL PSICÓLOGO

Es la publicación más representativa del Colegio Oficial de Psicólogos de Madrid. Es un instrumento esencial para la información de todos los psicólogos y las personas interesadas en torno a las actividades que se desarrollan mensualmente en el mundo de la Psicología española: noticias, cursos, congresos, legislación, información de interés para la profesión, etc.

Colegiados de Madrid	Colegiados de otros colegios de Psicólogos	No Colegiados	Tarifa Internacional	Números sueltos
-	30,50	44,00	180,00	5,00

Guía de buenas prácticas



ELABORACIÓN DE INFORMES PSICOLÓGICOS PERICIALES SOBRE CUSTODIA Y RÉGIMEN DE VISITAS DE MENORES. VIOLENCIA DE GÉNERO

Colegiados de Madrid	Colegiados de otros colegios de Psicólogos	No Colegiados
Gratuita	6,00	10,00
Tarifa Internacional	Números sueltos	
42,00	-	



EVALUACIÓN PSICOLÓGICA FORENSE DEL RIESGO DE VIOLENCIA (VCMF)

Colegiados de Madrid	Colegiados de otros colegios de Psicólogos	No Colegiados
Gratuita	6,00	10,00
Tarifa Internacional	Números sueltos	
42,00	-	



ELABORACIÓN DE INFORMES PSICOLÓGICOS PERICIALES SOBRE CUSTODIA Y RÉGIMEN DE VISITAS DE MENORES

Colegiados de Madrid	Colegiados de otros colegios de Psicólogos	No Colegiados
Gratuita	6,00	10,00
Tarifa Internacional	Números sueltos	
42,00	-	



RECLUTAMIENTO Y SELECCIÓN DE PERSONAL

Colegiados de Madrid	Colegiados de otros colegios de Psicólogos	No Colegiados
Gratuita	6,00	10,00
Tarifa Internacional	Números sueltos	
42,00	-	

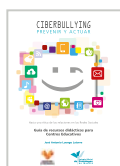

CIBERBULLYING. PREVENIR Y ACTUAR

Colegiados de Madrid	Colegiados de otros colegios de Psicólogos	No Colegiados
Gratuito	6,00	10,00
Tarifa Internacional	Números sueltos	
42,00	-	

Monográficos



PSICOLOGÍA Y REFORMA SANITARIA EN LA DÉCADA DE LOS 80

Colegiados de Madrid	Colegiados de otros colegios de Psicólogos	No Colegiados
Gratuito	6,00	10,00
Tarifa Internacional	Números sueltos	
42,00	-	



PSICOLOGÍA Y SALUD COMUNITARIA DURANTE LA TRANSICIÓN DEMOCRÁTICA

Colegiados de Madrid	Colegiados de otros colegios de Psicólogos	No Colegiados
10,00	13,00	17,00
Tarifa Internacional	Números sueltos	
42,00	-	



INTERVENCIÓN PSICOLÓGICA TRAS LOS ATENTADOS DEL 11 DE MARZO EN MADRID

Colegiados de Madrid	Colegiados de otros colegios de Psicólogos	No Colegiados
11,00	13,00	17,00
Tarifa Internacional	Números sueltos	
42,00	-	

La búsqueda bibliográfica en Psicología y ciencias afines

PSICODOC

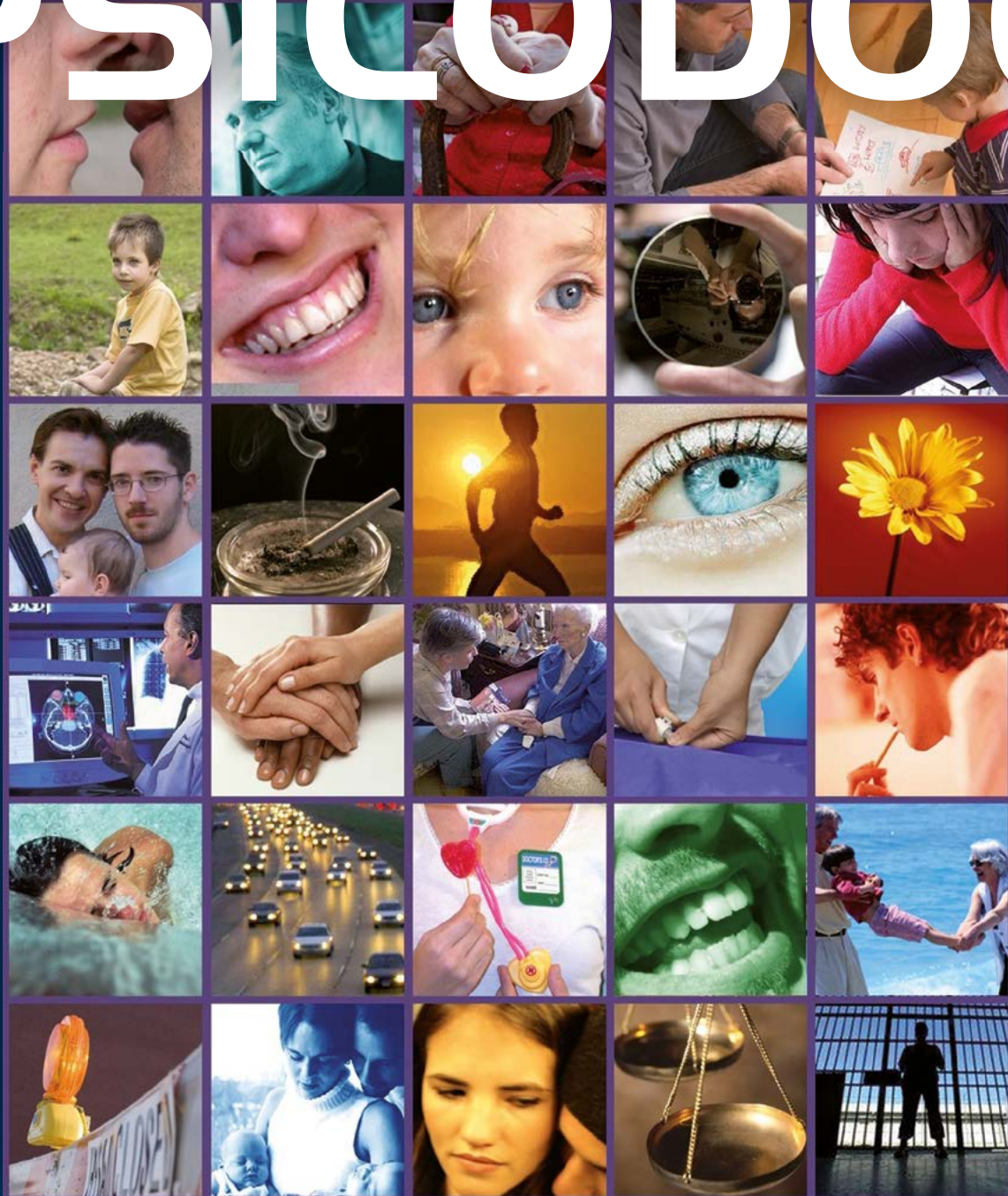

Las novedades de la Psicología: gane calidad, gane tiempo



Usuario:

Contraseña:

Acceder

Bienvenid@, recuerda que para acceder al Club Exclusivo para Colegiados debes identificarte con el mismo usuario (o correo electrónico) y contraseña que utilizas en la web del Colegio Oficial de Psicólogos de Madrid

CATEGORÍAS

servicios profesionales
vacaciones y viajes [+]
alimentación y supermercados
restaurantes [+]
compras [+]
tecnología
productos ahorro
deportes
y actividades [+]
car [+]
salud y belleza [+]
farmacia y cosmética
ofertas de la semana
nacimiento

CERCA DE TI

ubicación de ti
ubicación habitual
Barcelona
Madrid



OTROS CRITERIOS

primeras marcas
novedades
mejores descuentos
top ventas
top cupones
top online

PANEL DE ACTIVIDAD

estás ahorrando en
ekendesk.es.
en 35 minutos
estás ahorrando en

¿Qué estás buscando?

Buscar

Ocultar destacados

Salida desde

Introduce una ubicación

Fecha de salida

07/07/2016

Destino

Introduce una ubicación

Fecha de regreso

10/07/2016

DESCUENTO
EXTRA EN
CUENTA VIP

**VUELOS
+ HOTEL**



¡BUSCA!

CLUB EXCLUSIVO PARA COLEGIADOS

Suma ventajas a tu colegiación

MÁS DE 500 DESCUENTOS, BONIFICACIONES, VENTAJAS, OFERTAS EXCLUSIVAS

www.copmadrid.org

Ordenar por: precio | novedad | valoración

-3%

IDto. Extra!

-5%

-4%

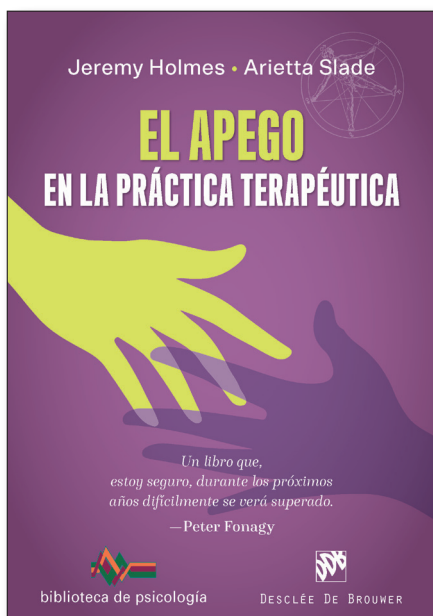

Jeremy Holmes - Arietta Slade

El apego en la práctica terapéutica

Este libro es una introducción concisa y accesible a los principios básicos de la Teoría del apego y a su aplicación a la práctica terapéutica. Resumiendo setenta años de teoría e investigación, sus dos expertos autores proporcionan una guía tan necesaria como útil. Este libro abarca:

- la historia, los fundamentos de investigación y los personajes y conceptos clave que han acabado configurando la Teoría del apego
- los conceptos clave de la Teoría del apego y sus implicaciones para la práctica
- las implicaciones de la neurociencia del apego y su relevancia terapéutica
- las semejanzas y diferencias existentes entre el apego parentofilial y el que caracteriza la relación terapéutica
- las aplicaciones del apego a entornos y grupos de clientes diversos.

Se trata, en suma, de una lectura obligatoria para cualquier persona que se haya formado y trabaje en la práctica clínica.



Desclée De Brouwer

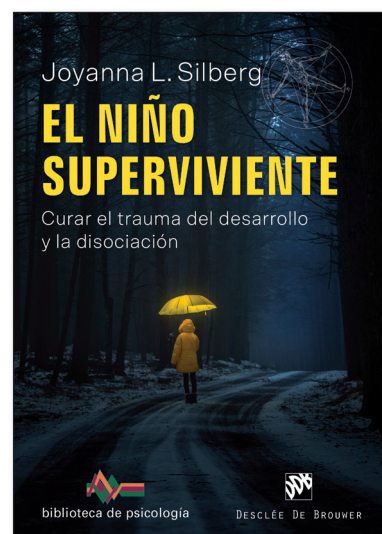
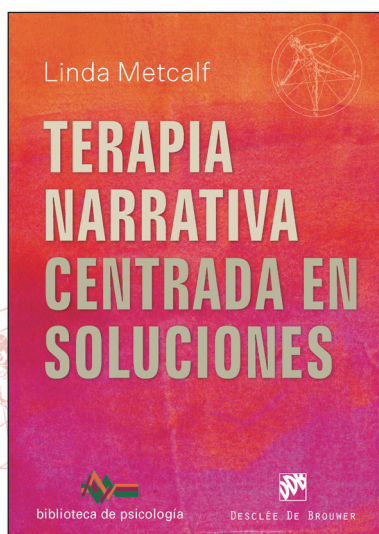
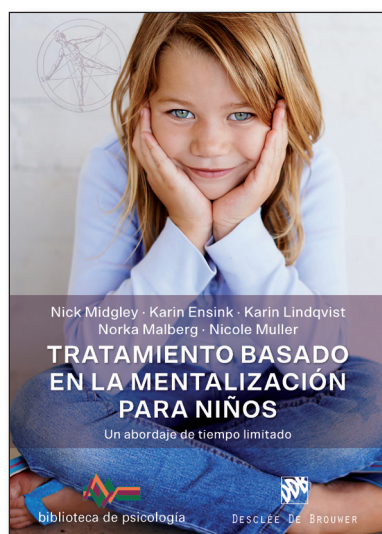

5 Recursos para los profesionales de la psicología que trabajan con las emociones
Descárgalo gratis en **edesclee.info** con el código: **GP0919**

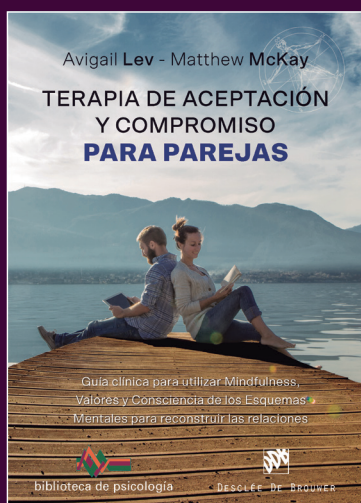

SEGURO DE SALUD

Psicólogos 2019



PRECIOS

de 0 a 1 años: **50,4€** /mes
de 2 a 20 años: **31,5€** /mes
de 21 a 29 años: **35,1€** /mes
de 30 a 39 años: **45,9€** /mes

de 40 a 49 años: **53,1€** /mes
de 50 a 59 años: **80,1€** /mes
de 60 a 64 años: **99€** /mes

Solo
31,5
euros/mes
SIN COPAGOS



VENTAJAS

- + Póliza completa
- + Acceso a todos los especialistas
- + Intervenciones quirúrgicas
- + Hospitalización
- + Urgencias
- + Medios de diagnóstico
- + Asistencia en viaje
- + Acceso a los mejores médicos y centros hospitalarios
- + Cobertura para embarazo, parto y recién nacido



UN SEGURO PARA TODA LA FAMILIA

Te aseguramos una atención médica de calidad, rápida y fiable cuando tu familia lo necesite.
Benefíciate ahora de los acuerdos ,especialmente negociados para Psicólogos y empleados del colegio.
Con posibilidad de incluir a familiares directos (cónyuge e hijos).

+ SIN COPAGOS.

Más información y contacto: www.brokers88.es - atencioncliente@brokers88.es